



24/07/23 תאריך הפקה:  
 20/07/23 תאריך קריאה נוכחית:  
 22/06/23 תאריך קריאה קודמת:

שם דייר: קומה 03 - S@O הנדסת בטיחות אש  
 שם אתר: סלע בינוי צק פוסט

לקוח/ה נכבד/ה, אנו מתכבדים להגיש את חישוב צריכת החשמל לתקופה 20/07/23 - 22/06/23:

קומה 03 - S@O הנדסת בטיחות אש - 4 - 19093261(3x50)

סוג תעריף	סוג צריכה	קריאה קודמת	קריאה נוכחית	סה"כ צריכה בקוט"ש	מחיר לקוט"ש בא"ג	סה"כ לתשלום
פרטי חשבון עבור תאריכים:						
777	פסגה	22/06/23	20/07/23	35.50	141.31	50.17 ₪
778	גבע	1,400.05	1,400.05	0.00	41.15	0.00 ₪
779	שפל	5,627.00	6,023.50	396.50	41.15	163.16 ₪

סה"כ לדייר:

פסגה	גבע	שפל	סה"כ	שיא ביקוש
35.50	0.00	396.50	432.00	2.30
50.17 ₪	0.00 ₪	163.16 ₪	213.32 ₪	

סה"כ צריכה  
 סה"כ לתשלום

52.22 ₪	<b>תשלום קבוע</b>	
9.40 ₪	<b>תשלום עבור גודל חיבור בKVA (3x50)</b>	
274.95 ₪	<b>סה"כ לתשלום</b>	<b>לא כולל מע"מ</b>

התפלגות חיוב בש"ח לפי תעו"ז

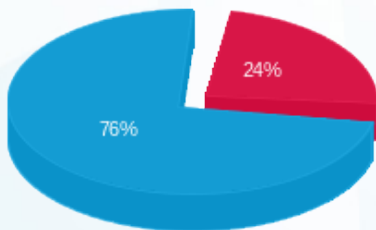

פסגה (50.17 ₪) ■  
 גבע (0.00 ₪) ■  
 שפל (163.16 ₪) ■

הסטוריית צריכה בקוט"ש

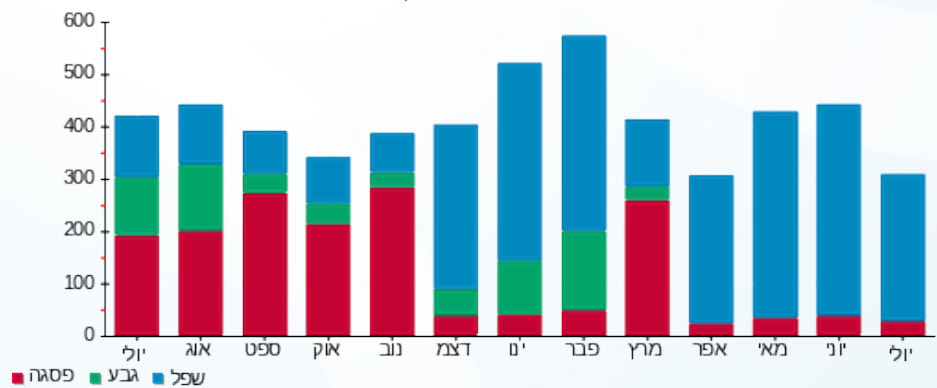

פסגה ■ גבע ■ שפל

