

02/08/23 תאריך הפקה:
 30/06/23 תאריך קריאה נוכחית:
 01/06/23 תאריך קריאה קודמת:

שם דייר: יחידה 01 - קומפאי טכנולוגיות בע"מ
 שם אתר: שובל מגדל ספיר

לקוח/ה נכבד/ה, אנו מתכבדים להגיש את חישוב צריכת החשמל לתקופה 01/06/23 - 30/06/23:

יחידה 01 - קומפאי טכנולוגיות בע"מ - 1 - 19051889 (3x100)

סה"כ לתשלום	מחיר לקוט"ש בא"ג	סה"כ צריכה בקוט"ש	קריאה נוכחית	קריאה קודמת	סוג צריכה	סוג תעריף
			30/06/23	01/06/23		פרטי חשבון עבור תאריכים:
₪ 609.80	41.15	1,481.90	30,425.10	28,943.20	פסגה	777
₪ 138.99	98.38	141.28	5,147.80	5,006.52	גבע	778
₪ 97.80	51.66	189.31	14,389.10	14,199.79	שפל	779

סה"כ לדייר:

שיא ביקוש	סה"כ	שפל	גבע	פסגה
195.99	1,812.48	189.31	141.28	1,481.90
	₪ 846.59	₪ 97.80	₪ 138.99	₪ 609.80

סה"כ צריכה
 סה"כ לתשלום

₪ 210.98	תשלום קבוע	
₪ 19.45	תשלום עבור גודל חיבור בKVA (3x100)	
₪ 1,077.02	סה"כ לתשלום	לא כולל מע"מ

התפלגות חיוב בש"ח לפי תעו"ז

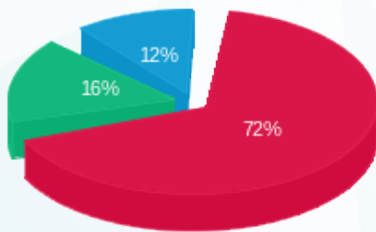

■ פסגה (₪ 609.80)
 ■ גבע (₪ 138.99)
 ■ שפל (₪ 97.80)

הסטוריית צריכה בקוט"ש

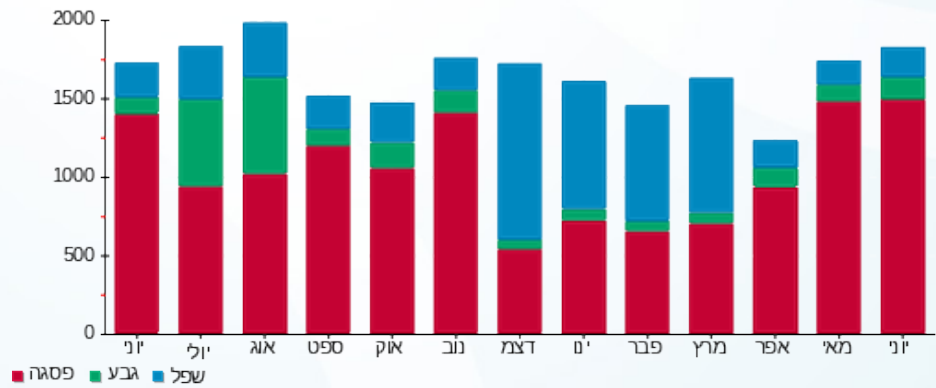



02/08/23 תאריך הפקה:
 30/06/23 תאריך קריאה נוכחית:
 01/06/23 תאריך קריאה קודמת:

שם דייר: יחידה 02 ג'סט פליי לול בע"מ
 שם אתר: שובל מגדל ספיר

לקוח/ה נכבד/ה, אנו מתכבדים להגיש את חישוב צריכת החשמל לתקופה 01/06/23 - 30/06/23:

יחידה 02 ג'סט פליי לול בע"מ - 2 - 19051889 (3x50)

סה"כ לתשלום	מחיר לקוט"ש בא"ג	סה"כ צריכה בקוט"ש	קריאה נוכחית	קריאה קודמת	סוג צריכה	סוג תעריף
			30/06/23	01/06/23		פרטי חשבון עבור תאריכים:
₪ 671.78	41.15	1,632.51	27,455.40	25,822.89	פסגה	777
₪ 226.56	98.38	230.29	5,257.35	5,027.06	גבע	778
₪ 204.79	51.66	396.42	14,138.95	13,742.53	שפל	779

סה"כ לדייר:

שיא ביקוש	סה"כ	שפל	גבע	פסגה
96.92	2,259.21	396.42	230.29	1,632.51
	₪ 1,103.13	₪ 204.79	₪ 226.56	₪ 671.78

סה"כ צריכה
 סה"כ לתשלום

₪ 210.98	תשלום קבוע	
₪ 9.73	תשלום עבור גודל חיבור בKVA (3x50)	
₪ 1,323.83	סה"כ לתשלום	לא כולל מע"מ

התפלגות חיוב בש"ח לפי תע"ז

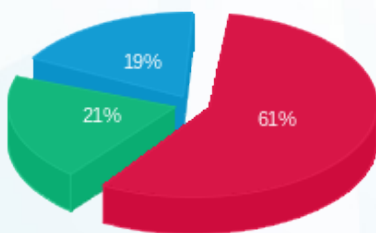

■ פסגה (₪ 671.78)
 ■ גבע (₪ 226.56)
 ■ שפל (₪ 204.79)

הסטוריית צריכה בקוט"ש

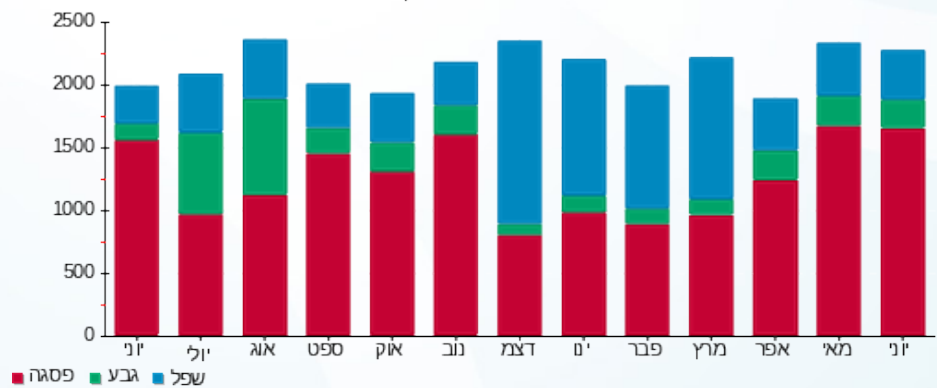



02/08/23 תאריך הפקה:
 30/06/23 תאריך קריאה נוכחית:
 01/06/23 תאריך קריאה קודמת:

שם דייר: יחידה 03 - ג'סט פליי לול בע"מ
 שם אתר: שובל מגדל ספיר

לקוח/ה נכבד/ה, אנו מתכבדים להגיש את חישוב צריכת החשמל לתקופה 01/06/23 - 30/06/23:

יחידה 03 - ג'סט פליי לול בע"מ - 3 - 19051889(3x50)

סוג תעריף	סוג צריכה	קריאה קודמת	קריאה נוכחית	סה"כ צריכה בקוט"ש	מחיר לקוט"ש בא"ג	סה"כ לתשלום
פרטי חשבון עבור תאריכים:						
777	פסגה	01/06/23	30/06/23	0.00	41.15	0.00 ₪
778	גבע	37.20	37.20	0.00	98.38	0.00 ₪
779	שפל	88.60	88.60	0.00	51.66	0.00 ₪

סה"כ לדייר:

פסגה	גבע	שפל	סה"כ	שיא ביקוש
0.00	0.00	0.00	0.00	
0.00 ₪	0.00 ₪	0.00 ₪	0.00 ₪	

סה"כ צריכה

סה"כ לתשלום

210.98 ₪	תשלום קבוע	
9.73 ₪	תשלום עבור גודל חיבור ב-KVA (3x50)	
220.71 ₪	סה"כ לתשלום	לא כולל מע"מ





02/08/23

תאריך הפקדה:

שם דייר: יחידה 04 - קליפקול איי. טי. בע"מ
שם אתר: שובל מגדל ספיר

30/06/23

תאריך קריאה נוכחית:

01/06/23

תאריך קריאה קודמת:

לקוח/ה נכבד/ה, אנו מתכבדים להגיש את חישוב צריכת החשמל לתקופה **01/06/23 - 30/06/23**:

יחידה 04 - 1 - 19051890 (3x50)

סוג תעריף	סוג צריכה	קריאה קודמת	קריאה נוכחית	סה"כ צריכה בקוט"ש	מחיר לקוט"ש בא"ג	סה"כ לתשלום
פרטי חשבון עבור תאריכים:						
777	פסגה	01/06/23	30/06/23	920.54	41.15	378.80 ₪
778	גבע	2,591.51	2,622.05	30.54	98.38	30.05 ₪
779	שפל	9,374.45	9,432.70	58.25	51.66	30.09 ₪

סה"כ לדייר:

פסגה	גבע	שפל	סה"כ	שיא ביקוש
920.54	30.54	58.25	1,009.33	98.05
378.80 ₪	30.05 ₪	30.09 ₪	438.94 ₪	

סה"כ צריכה

סה"כ לתשלום

210.98 ₪	תשלום קבוע	
9.73 ₪	תשלום עבור גודל חיבור בKVA (3x50)	
659.65 ₪	סה"כ לתשלום	לא כולל מע"מ

התפלגות חיוב בש"ח לפי תעו"ז

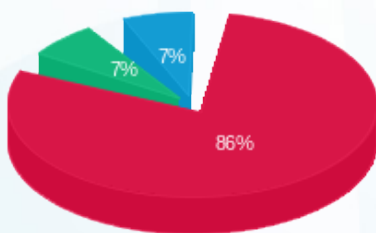

- פסגה (378.80 ₪)
- גבע (30.05 ₪)
- שפל (30.09 ₪)

הסטוריית צריכה בקוט"ש

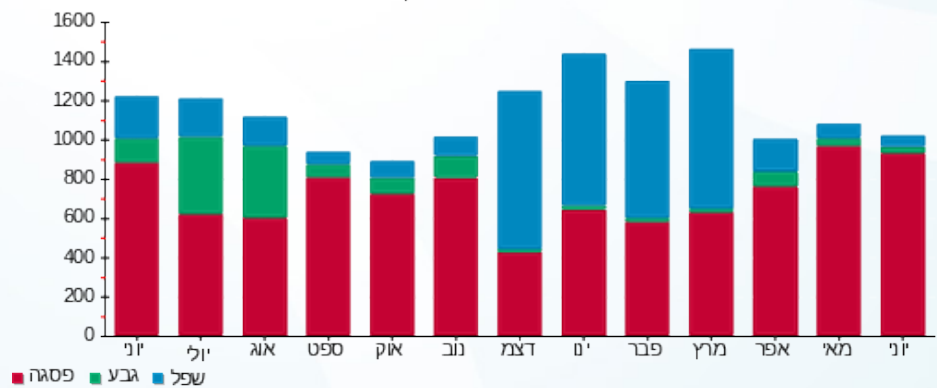



02/08/23 תאריך הפקה:
 30/06/23 תאריך קריאה נוכחית:
 01/06/23 תאריך קריאה קודמת:

שם דייר: יחידה 05 קליפקול
 שם אתר: שובל מגדל ספיר

לקוח/ה נכבד/ה, אנו מתכבדים להגיש את חישוב צריכת החשמל לתקופה 01/06/23 - 30/06/23:

יחידה 05 - 2 - 19051890(3x50)

סה"כ לתשלום	מחיר לקוט"ש בא"ג	סה"כ צריכה בקוט"ש	קריאה נוכחית	קריאה קודמת	סוג צריכה	סוג תעריף
			30/06/23	01/06/23	פרטי חשבון עבור תאריכים:	
0.00 ₪	41.15	0.00	199.50	199.50	פסגה	777
0.00 ₪	98.38	0.00	31.00	31.00	גבע	778
0.00 ₪	51.66	0.00	103.35	103.35	שפל	779

סה"כ לדייר:

שיא ביקוש	סה"כ	שפל	גבע	פסגה
	0.00	0.00	0.00	0.00
	0.00 ₪	0.00 ₪	0.00 ₪	0.00 ₪

סה"כ צריכה
 סה"כ לתשלום

210.98 ₪	תשלום קבוע	
9.73 ₪	תשלום עבור גודל חיבור ב-KVA (3x50)	
220.71 ₪	סה"כ לתשלום	לא כולל מע"מ



02/08/23 תאריך הפקה:
 30/06/23 תאריך קריאה נוכחית:
 01/06/23 תאריך קריאה קודמת:

שם דייר: יחידה 06 - קומפאי טכנולוגיות בע"מ
 שם אתר: שובל מגדל ספיר

לקוח/ה נכבד/ה, אנו מתכבדים להגיש את חישוב צריכת החשמל לתקופה 01/06/23 - 30/06/23:

יחידה 06 - 4 - 19051889(3x50)

סוג תעריף	סוג צריכה	קריאה קודמת	קריאה נוכחית	סה"כ צריכה בקוט"ש	מחיר לקוט"ש בא"ג	סה"כ לתשלום
פרטי חשבון עבור תאריכים:						
777	פסגה	01/06/23	30/06/23	0.00	41.15	0.00 ₪
778	גבע	01/06/23	30/06/23	0.00	98.38	0.00 ₪
779	שפל	01/06/23	30/06/23	0.00	51.66	0.00 ₪

סה"כ לדייר:

פסגה	גבע	שפל	סה"כ	שיא ביקוש
0.00	0.00	0.00	0.00	
0.00 ₪	0.00 ₪	0.00 ₪	0.00 ₪	

סה"כ צריכה
 סה"כ לתשלום

210.98 ₪	תשלום קבוע	
9.73 ₪	תשלום עבור גודל חיבור ב KVA (3x50)	
220.71 ₪	סה"כ לתשלום	לא כולל מע"מ



02/08/23 תאריך הפקה:
 30/06/23 תאריך קריאה נוכחית:
 01/06/23 תאריך קריאה קודמת:

שם דייר: יחידה 07 קומפאי טכנולוגיות בע"מ
 שם אתר: שובל מגדל ספיר

לקוח/ה נכבד/ה, אנו מתכבדים להגיש את חישוב צריכת החשמל לתקופה 01/06/23 - 30/06/23:

יחידה 07 קומפאי טכנולוגיות בע"מ - 3 - 19051890(3x50)

סוג תעריף	סוג צריכה	קריאה קודמת	קריאה נוכחית	סה"כ צריכה בקוט"ש	מחיר לקוט"ש בא"ג	סה"כ לתשלום
פרטי חשבון עבור תאריכים:						
777	פסגה	01/06/23	30/06/23	876.93	41.15	360.86 ₪
778	גבע	2,434.42	2,538.60	104.18	98.38	102.50 ₪
779	שפל	8,831.97	9,024.45	192.49	51.66	99.44 ₪

סה"כ לדייר:

פסגה	גבע	שפל	סה"כ	שיא ביקוש
876.93	104.18	192.49	1,173.60	97.60
360.86 ₪	102.50 ₪	99.44 ₪	562.79 ₪	

סה"כ צריכה
 סה"כ לתשלום

210.98 ₪	תשלום קבוע	
9.73 ₪	תשלום עבור גודל חיבור בKVA (3x50)	
783.50 ₪	סה"כ לתשלום	לא כולל מע"מ

התפלגות חיוב בש"ח לפי תע"ז

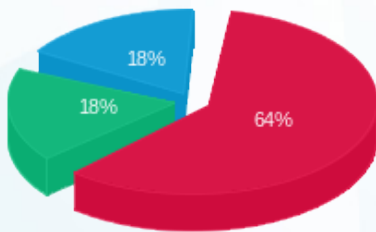

פסגה (360.86 ₪) 18%
 גבע (102.50 ₪) 18%
 שפל (99.44 ₪) 64%

הסטוריית צריכה בקוט"ש

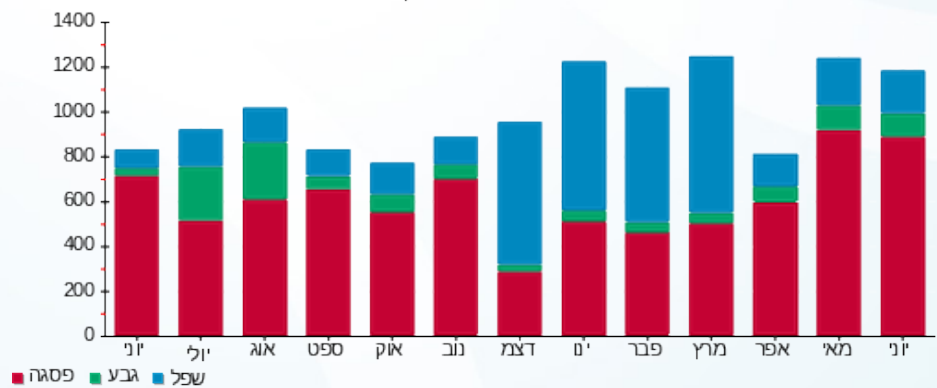

02/08/23 תאריך הפקה:
 30/06/23 תאריך קריאה נוכחית:
 01/06/23 תאריך קריאה קודמת:

שם דייר: ראשי לוח
 שם אתר: שובל מגדל ספיר

לקוח/ה נכבד/ה, אנו מתכבדים להגיש את חישוב צריכת החשמל לתקופה 01/06/23 - 30/06/23:

ראשי לוח - 4 - (3x400)19051890

סוג תעריף	סוג צריכה	קריאה קודמת	קריאה נוכחית	סה"כ צריכה בקוט"ש	מחיר לקוט"ש בא"ג	סה"כ לתשלום
פרטי חשבון עבור תאריכים:						
777	פסגה	01/06/23	30/06/23	5,010.21	41.15	2,061.70 ₪
778	גבע	15,751.04	16,255.20	504.16	98.38	495.99 ₪
779	שפל	46,310.59	47,143.60	833.01	51.66	430.33 ₪

סה"כ לדייר:

פסגה	גבע	שפל	סה"כ	שיא ביקוש
5,010.21	504.16	833.01	6,347.38	783.50
2,061.70 ₪	495.99 ₪	430.33 ₪	2,988.03 ₪	

סה"כ צריכה
 סה"כ לתשלום

210.98 ₪	תשלום קבוע	
77.81 ₪	תשלום עבור גודל חיבור בKVA (3x400)	
3,276.82 ₪	סה"כ לתשלום	לא כולל מע"מ

התפלגות חיוב בש"ח לפי תע"ז

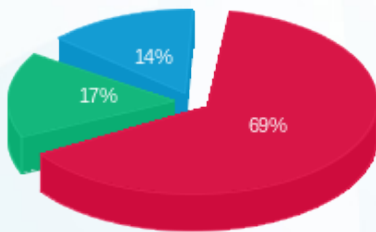

■ פסגה (2,061.70 ₪)
 ■ גבע (495.99 ₪)
 ■ שפל (430.33 ₪)

הסטוריית צריכה בקוט"ש

