



07/08/23

תאריך הפקה:

שם דייר: הנהלת הקניון - דואר חבילות

30/06/23

תאריך קריאה נוכחית:

שם אתר: קבוצת הנגב חנויות

01/06/23

תאריך קריאה קודמת:

לקוח/ה נכבד/ה, אנו מתכבדים להגיש את חישוב צריכת החשמל לתקופה 01/06/23 - 30/06/23:

דואר חבילות - 10 - 14118692(0x0)

סוג תעריף	סוג צריכה	קריאה קודמת	קריאה נוכחית	סה"כ צריכה בקוט"ש	מחיר לקוט"ש בא"ג	סה"כ לתשלום
פרטי חשבון עבור תאריכים:						
777	פסגה	01/06/23	30/06/23	3.54	141.31	5.00 ₪
778	גבע	194.48	194.48	0.00	41.15	0.00 ₪
779	שפל	658.42	674.86	16.44	41.15	6.77 ₪

סה"כ לדייר:

פסגה	גבע	שפל	סה"כ	שיא ביקוש
3.54	0.00	16.44	19.98	0.03
5.00 ₪	0.00 ₪	6.77 ₪	11.77 ₪	

סה"כ צריכה

סה"כ לתשלום

0.00 ₪	תשלום קבוע	
0.00 ₪	תשלום עבור גודל חיבור בKVA (0x0)	
11.77 ₪	סה"כ לתשלום	לא כולל מע"מ

התפלגות חיוב בש"ח לפי תע"ז

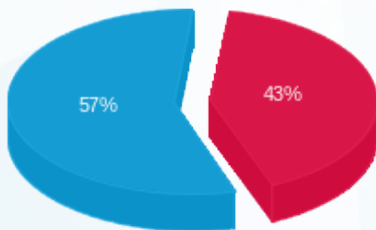

פסגה (5.00 ₪) ■  
גבע (0.00 ₪) ■  
שפל (6.77 ₪) ■

הסטוריית צריכה בקוט"ש

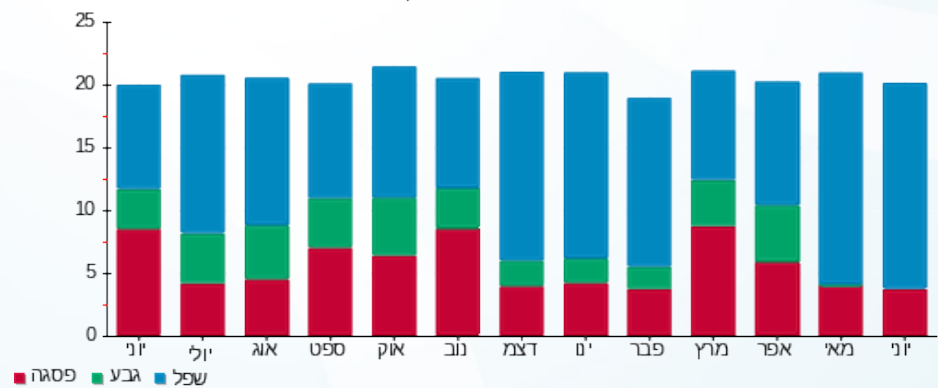

פסגה ■ גבע ■ שפל

