



07/08/23

תאריך הפקדה:

שם דייר: מחסן ישראלפט
שם אתר: קבוצת הנגב חנויות

30/06/23

תאריך קריאה נוכחית:

01/06/23

תאריך קריאה קודמת:

לקוח/ה נכבד/ה, אנו מתכבדים להגיש את חישוב צריכת החשמל לתקופה 01/06/23 - 30/06/23:

מחסן ישראלפט - 2 - 81018767(3x25)

סוג תעריף	סוג צריכה	קריאה קודמת	קריאה נוכחית	סה"כ צריכה בקוט"ש	מחיר לקוט"ש בא"ג	סה"כ לתשלום
פרטי חשבון עבור תאריכים:						
777	פסגה	01/06/23	30/06/23	18.73	41.15	7.71 ₪
778	גבע	11,594.90	11,602.39	7.49	98.38	7.37 ₪
779	שפל	31,325.81	31,342.26	16.45	51.66	8.50 ₪

סה"כ לדייר:

פסגה	גבע	שפל	סה"כ	שיא ביקוש
18.73	7.49	16.45	42.67	0.49
7.71 ₪	7.37 ₪	8.50 ₪	23.57 ₪	

סה"כ צריכה
סה"כ לתשלום

210.98 ₪	תשלום קבוע	
4.86 ₪	תשלום עבור גודל חיבור בKVA (3x25)	
239.42 ₪	סה"כ לתשלום	לא כולל מע"מ

התפלגות חיוב בש"ח לפי תעו"ז

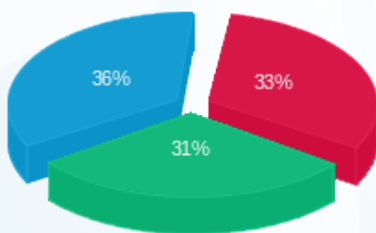

פסגה (7.71 ₪) ■
גבע (7.37 ₪) ■
שפל (8.50 ₪) ■

הסטוריית צריכה בקוט"ש

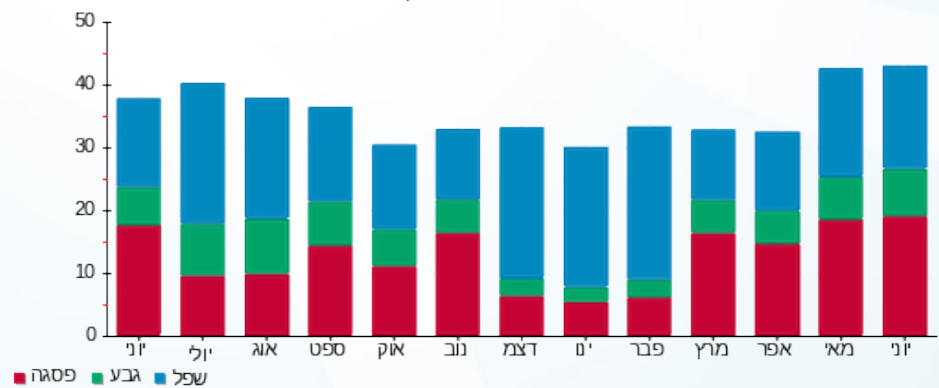

פסגה ■ גבע ■ שפל

