



27/08/23

תאריך הפקדה:

שם דייר: קומה 29 יחי B- שיבולת

31/07/23

תאריך קריאה נוכחית:

שם אתר: ארגמן בני ברק

01/07/23

תאריך קריאה קודמת:

לקוח/ה נכבד/ה, אנו מתכבדים להגיש את חישוב צריכת החשמל לתקופה 01/07/23 - 31/07/23:

קומה 29 יחי B- שיבולת - 3 - 19051882

סה"כ לתשלום	מחיר לקוט"ש בא"ג	סה"כ צריכה בקוט"ש	קריאה נוכחית	קריאה קודמת	סוג צריכה	סוג תעריף
			31/07/23	01/07/23		פרטי חשבון עבור תאריכים:
11.38 ₪	141.31	8.05	2,034.90	2,026.85	פסגה	777
0.00 ₪	41.15	0.00	278.90	278.90	גבע	778
39.07 ₪	41.15	94.95	1,944.70	1,849.75	שפל	779

סה"כ לדייר:

שיא ביקוש	סה"כ	שפל	גבע	פסגה
0.74	103.00	94.95	0.00	8.05
	50.45 ₪	39.07 ₪	0.00 ₪	11.38 ₪

סה"כ צריכה

סה"כ לתשלום

30.00 ₪	<b>תשלום קבוע</b>	
0.00 ₪	<b>תשלום עבור גודל חיבור בKVA (0x0)</b>	
80.45 ₪	<b>סה"כ לתשלום</b>	<b>לא כולל מע"מ</b>

התפלגות חיוב בש"ח לפי תעו"ז

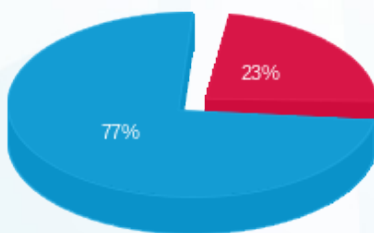

- פסגה (11.38 ₪)
- גבע (0.00 ₪)
- שפל (39.07 ₪)

הסטוריית צריכה בקוט"ש

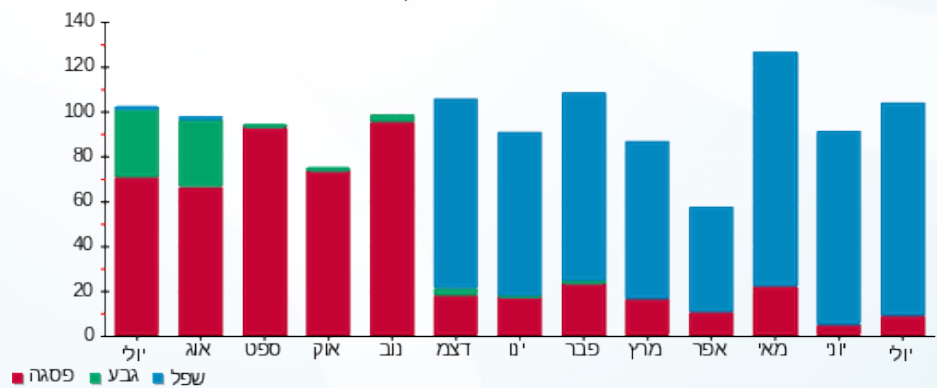

- פסגה
- גבע
- שפל

