



27/08/23

תאריך הפקה:

שם דייר: קומה 31 יחי B1- רוך ערבליך סן חן  
שם אתר: ארגמן בני ברק

31/07/23

תאריך קריאה נוכחית:

01/07/23

תאריך קריאה קודמת:

לקוח/ה נכבד/ה, אנו מתכבדים להגיש את חישוב צריכת החשמל לתקופה 01/07/23 - 31/07/23:

שרותים - 2 - 19051874

סוג תעריף	סוג צריכה	קריאה קודמת	קריאה נוכחית	סה"כ צריכה בקוט"ש	מחיר לקוט"ש בא"ג	סה"כ לתשלום
			31/07/23	01/07/23	פרטי חשבון עבור תאריכים:	
777	פסגה	8,667.78	8,768.88	101.10	141.31	142.86 ₪
778	גבע	2,000.48	2,000.48	0.00	41.15	0.00 ₪
779	שפל	6,947.40	7,392.10	444.70	41.15	182.99 ₪

קומה 31 יחי B1- רוך ערבליך סן חן - 3 - 19051874

סוג תעריף	סוג צריכה	קריאה קודמת	קריאה נוכחית	סה"כ צריכה בקוט"ש	מחיר לקוט"ש בא"ג	סה"כ לתשלום
			31/07/23	01/07/23	פרטי חשבון עבור תאריכים:	
777	פסגה	10,531.30	10,564.10	32.80	141.31	46.35 ₪
778	גבע	3,449.45	3,449.45	0.00	41.15	0.00 ₪
779	שפל	11,613.55	11,793.55	180.00	41.15	74.07 ₪

סה"כ לדייר:

פסגה	גבע	שפל	סה"כ	שיא ביקוש
133.90	0.00	624.70	758.60	6.54
189.21 ₪	0.00 ₪	257.06 ₪	446.28 ₪	

סה"כ צריכה  
סה"כ לתשלום

30.00 ₪	תשלום קבוע	
0.00 ₪	תשלום עבור גודל חיבור בKVA (0x0)	
476.28 ₪	סה"כ לתשלום	לא כולל מע"מ

התפלגות חיוב בש"ח לפי תע"ז

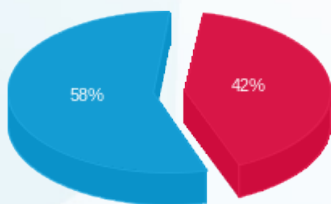

פסגה (189.21 ₪) ■  
גבע (0.00 ₪) ■  
שפל (257.06 ₪) ■

הסטוריית צריכה בקוט"ש

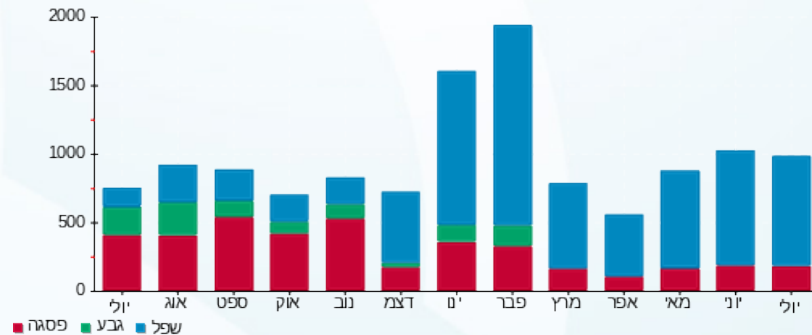

שפל ■ גבע ■ פסגה ■

