



27/08/23 תאריך הפקה:
 31/07/23 תאריך קריאה נוכחית:
 01/07/23 תאריך קריאה קודמת:

שם דייר: *אופטיק סופר פארם
 שם אתר: קבוצת הנגב חנויות

לקוח/ה נכבד/ה, אנו מתכבדים להגיש את חישוב צריכת החשמל לתקופה 01/07/23 - 31/07/23:

אופטיק סופר פארם - 5 - 00024586(3x40)

| סוג תעריף | סוג צריכה | קריאה קודמת | קריאה נוכחית | סה"כ צריכה בקוט"ש | מחיר לקוט"ש בא"ג | סה"כ לתשלום |
|--------------------------|-----------|-------------|--------------|-------------------|------------------|-------------|
| פרטי חשבון עבור תאריכים: | | | | | | |
| 777 | פסגה | 01/07/23 | 31/07/23 | 158.00 | 141.31 | 223.26 ₪ |
| 778 | גבע | 29,156.05 | 29,259.14 | 103.09 | 41.15 | 42.42 ₪ |
| 779 | שפל | 45,210.48 | 45,255.65 | 45.17 | 41.15 | 18.59 ₪ |

סה"כ לדייר:

| פסגה | גבע | שפל | סה"כ | שיא ביקוש |
|----------|---------|---------|----------|-----------|
| 158.00 | 103.09 | 45.17 | 306.26 | 1.16 |
| 223.26 ₪ | 42.42 ₪ | 18.59 ₪ | 284.27 ₪ | |

סה"כ צריכה
 סה"כ לתשלום

| | | |
|----------|-----------------------------------|--------------|
| 210.98 ₪ | תשלום קבוע | |
| 8.04 ₪ | תשלום עבור גודל חיבור בKVA (3x40) | |
| 503.29 ₪ | סה"כ לתשלום | לא כולל מע"מ |

התפלגות חיוב בש"ח לפי תעו"ז

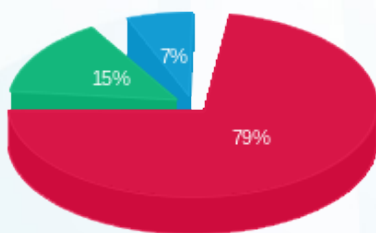

■ פסגה (223.26 ₪)
 ■ גבע (42.42 ₪)
 ■ שפל (18.59 ₪)

הסטוריית צריכה בקוט"ש

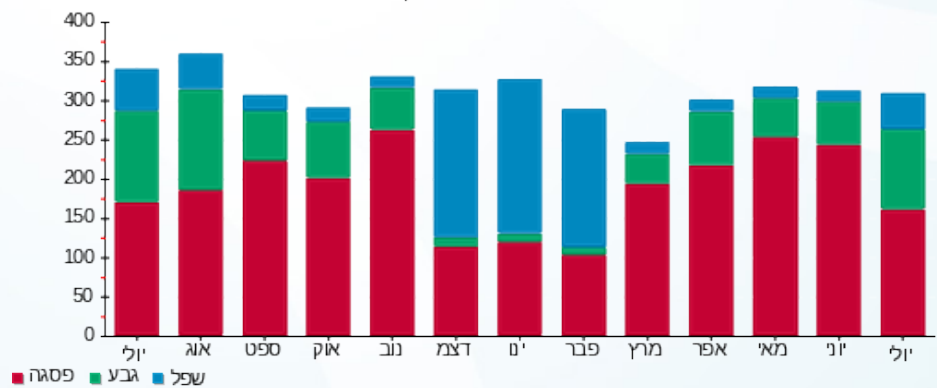



27/08/23

תאריך הפקדה:

שם דייר: *זארה

31/07/23

תאריך קריאה נוכחית:

שם אתר: קבוצת הנגב חנויות

01/07/23

תאריך קריאה קודמת:

לקוח/ה נכבד/ה, אנו מתכבדים להגיש את חישוב צריכת החשמל לתקופה 01/07/23 - 31/07/23:

זארה - 2 - 00023570(3x250)

| סוג תעריף | סוג צריכה | קריאה קודמת | קריאה נוכחית | סה"כ צריכה בקוט"ש | מחיר לקוט"ש בא"ג | סה"כ לתשלום |
|-----------|-----------|--------------|--------------|--------------------------|------------------|-------------|
| | | 01/07/23 | 31/07/23 | פרטי חשבון עבור תאריכים: | | |
| 777 | פסגה | 2,915,546.25 | 2,923,849.71 | 8,303.46 | 141.31 | 11,733.62 ₪ |
| 778 | גבע | 1,587,233.24 | 1,595,427.10 | 8,193.86 | 41.15 | 3,371.77 ₪ |
| 779 | שפל | 996,475.55 | 1,004,349.48 | 7,873.93 | 41.15 | 3,240.12 ₪ |

סה"כ לדייר:

| פסגה | גבע | שפל | סה"כ | שיא ביקוש |
|-------------|------------|------------|-------------|-----------|
| 8,303.46 | 8,193.86 | 7,873.93 | 24,371.25 | 55.92 |
| 11,733.62 ₪ | 3,371.77 ₪ | 3,240.12 ₪ | 18,345.52 ₪ | |

סה"כ צריכה

סה"כ לתשלום

| | | |
|-------------|------------------------------------|--------------|
| 210.98 ₪ | תשלום קבוע | |
| 50.25 ₪ | תשלום עבור גודל חיבור בKVA (3x250) | |
| 18,606.75 ₪ | סה"כ לתשלום | לא כולל מע"מ |

התפלגות חיוב בש"ח לפי תעו"ז

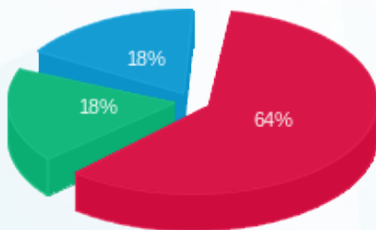

- פסגה (11,733.62 ₪) 18%
- גבע (3,371.77 ₪) 18%
- שפל (3,240.12 ₪) 64%

הסטוריית צריכה בקוט"ש

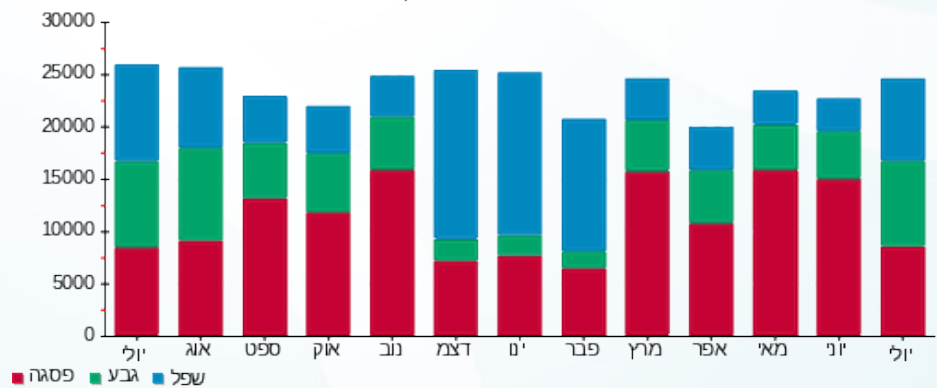



27/08/23

תאריך הפקדה:

שם דייר: *מחסן סופר פארם
שם אתר: קבוצת הנגב חנויות

31/07/23

תאריך קריאה נוכחית:

01/07/23

תאריך קריאה קודמת:

לקוח/ה נכבד/ה, אנו מתכבדים להגיש את חישוב צריכת החשמל לתקופה 01/07/23 - 31/07/23:

מחסן סופר פארם - 1 - 81018767(3x40)

| סוג תעריף | סוג צריכה | קריאה קודמת | קריאה נוכחית | סה"כ צריכה בקוט"ש | מחיר לקוט"ש בא"ג | סה"כ לתשלום |
|--------------------------|-----------|-------------|--------------|-------------------|------------------|-------------|
| פרטי חשבון עבור תאריכים: | | | | | | |
| 777 | פסגה | 01/07/23 | 31/07/23 | 0.04 | 141.31 | 0.06 ₪ |
| 778 | גבע | 1,956.43 | 1,956.52 | 0.09 | 41.15 | 0.04 ₪ |
| 779 | שפל | 5,528.94 | 5,528.94 | 0.00 | 41.15 | 0.00 ₪ |

סה"כ לדייר:

| פסגה | גבע | שפל | סה"כ | שיא ביקוש |
|--------|--------|--------|--------|-----------|
| 0.04 | 0.09 | 0.00 | 0.13 | 0.12 |
| 0.06 ₪ | 0.04 ₪ | 0.00 ₪ | 0.10 ₪ | |

סה"כ צריכה

סה"כ לתשלום

| | | |
|----------|-----------------------------------|--------------|
| 210.98 ₪ | תשלום קבוע | |
| 8.04 ₪ | תשלום עבור גודל חיבור בKVA (3x40) | |
| 219.12 ₪ | סה"כ לתשלום | לא כולל מע"מ |

התפלגות חיוב בש"ח לפי תעו"ז

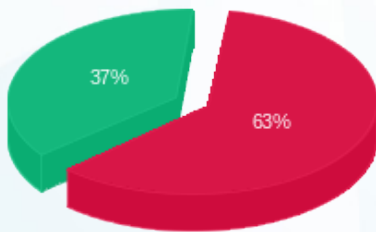

פסגה (0.06 ₪)
גבע (0.04 ₪)
שפל (0.00 ₪)

הסטוריית צריכה בקוט"ש

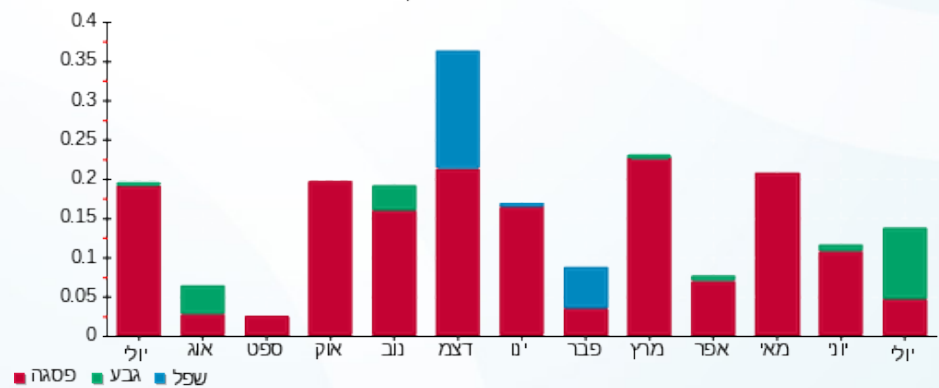



27/08/23 תאריך הפקה:
 31/07/23 תאריך קריאה נוכחית:
 01/07/23 תאריך קריאה קודמת:

שם דייר: *מחסן סופר פארם (3)
 שם אתר: קבוצת הנגב חנויות

לקוח/ה נכבד/ה, אנו מתכבדים להגיש את חישוב צריכת החשמל לתקופה 01/07/23 - 31/07/23:

מחסן סופר פארם (3) - 1 - 81018850 (3x25)

| סוג תעריף | סוג צריכה | קריאה קודמת | קריאה נוכחית | סה"כ צריכה בקוט"ש | מחיר לקוט"ש בא"ג | סה"כ לתשלום |
|--------------------------|-----------|-------------|--------------|-------------------|------------------|-------------|
| פרטי חשבון עבור תאריכים: | | | | | | |
| 777 | פסגה | 01/07/23 | 31/07/23 | 1.94 | 141.31 | 2.74 ₪ |
| 778 | גבע | 1,891.24 | 1,891.69 | 0.44 | 41.15 | 0.18 ₪ |
| 779 | שפל | 5,244.39 | 5,244.74 | 0.34 | 41.15 | 0.14 ₪ |

סה"כ לדייר:

| פסגה | גבע | שפל | סה"כ | שיא ביקוש |
|--------|--------|--------|--------|-----------|
| 1.94 | 0.44 | 0.34 | 2.73 | 0.18 |
| 2.74 ₪ | 0.18 ₪ | 0.14 ₪ | 3.07 ₪ | |

סה"כ צריכה
 סה"כ לתשלום

| | | |
|----------|-----------------------------------|--------------|
| 210.98 ₪ | תשלום קבוע | |
| 5.03 ₪ | תשלום עבור גודל חיבור בKVA (3x25) | |
| 219.07 ₪ | סה"כ לתשלום | לא כולל מע"מ |

התפלגות חיוב בש"ח לפי תעו"ז

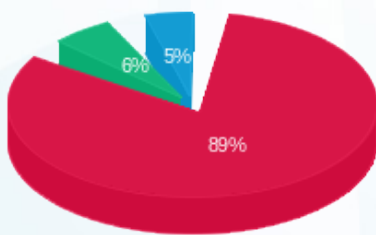

פסגה (2.74 ₪)
 גבע (0.18 ₪)
 שפל (0.14 ₪)

הסטוריית צריכה בקוט"ש

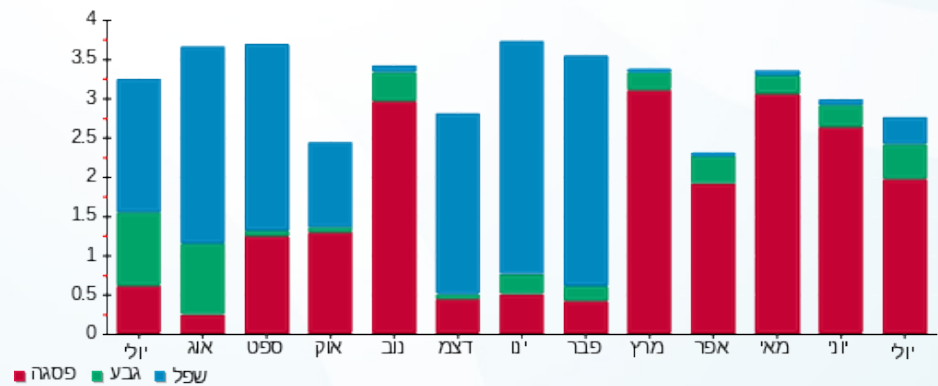



27/08/23

תאריך הפקדה:

שם דייר: *מחסן סופר פארם 2

31/07/23

תאריך קריאה נוכחית:

שם אתר: קבוצת הנגב חנויות

01/07/23

תאריך קריאה קודמת:

לקוח/ה נכבד/ה, אנו מתכבדים להגיש את חישוב צריכת החשמל לתקופה 01/07/23 - 31/07/23:

מחסן סופר פארם - 4 - (1x16)81018767

| סוג תעריף | סוג צריכה | קריאה קודמת | קריאה נוכחית | סה"כ צריכה בקוט"ש | מחיר לקוט"ש בא"ג | סה"כ לתשלום |
|--------------------------|-----------|-------------|--------------|-------------------|------------------|-------------|
| פרטי חשבון עבור תאריכים: | | | | | | |
| 777 | פסגה | 01/07/23 | 31/07/23 | 2.27 | 141.31 | 3.21 ₪ |
| 778 | גבע | 182.78 | 184.31 | 1.53 | 41.15 | 0.63 ₪ |
| 779 | שפל | 521.07 | 524.68 | 3.61 | 41.15 | 1.48 ₪ |

סה"כ לדייר:

| פסגה | גבע | שפל | סה"כ | שיא ביקוש |
|--------|--------|--------|--------|-----------|
| 2.27 | 1.53 | 3.61 | 7.41 | 0.47 |
| 3.21 ₪ | 0.63 ₪ | 1.48 ₪ | 5.33 ₪ | |

סה"כ צריכה

סה"כ לתשלום

| | | |
|----------|-----------------------------------|--------------|
| 210.98 ₪ | תשלום קבוע | |
| 1.07 ₪ | תשלום עבור גודל חיבור בKVA (1x16) | |
| 217.38 ₪ | סה"כ לתשלום | לא כולל מע"מ |

התפלגות חיוב בש"ח לפי תעו"ז

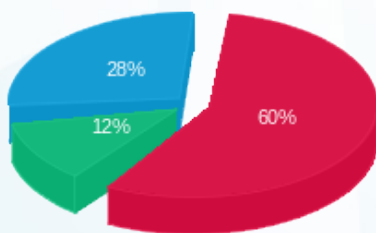

- פסגה (3.21 ₪)
- גבע (0.63 ₪)
- שפל (1.48 ₪)

הסטוריית צריכה בקוט"ש



- פסגה
- גבע
- שפל





27/08/23

תאריך הפקה:

31/07/23

תאריך קריאה נוכחית:

01/07/23

תאריך קריאה קודמת:

שם דייר: *מחסני זארה
שם אתר: קבוצת הנגב חנויות

לקוח/ה נכבד/ה, אנו מתכבדים להגיש את חישוב צריכת החשמל לתקופה 01/07/23 - 31/07/23:

מחסני זארה - 1 - 81021309(3x63)

| סוג תעריף | סוג צריכה | קריאה קודמת | קריאה נוכחית | סה"כ צריכה בקוט"ש | מחיר לקוט"ש בא"ג | סה"כ לתשלום |
|--------------------------|-----------|-------------|--------------|-------------------|------------------|-------------|
| פרטי חשבון עבור תאריכים: | | | | | | |
| 777 | פסגה | 01/07/23 | 31/07/23 | 265.64 | 141.31 | 375.37 ₪ |
| 778 | גבע | 16,317.17 | 16,605.06 | 287.89 | 41.15 | 118.47 ₪ |
| 779 | שפל | 21,176.96 | 21,345.48 | 168.52 | 41.15 | 69.34 ₪ |

סה"כ לדייר:

| פסגה | גבע | שפל | סה"כ | שיא ביקוש |
|----------|----------|---------|----------|-----------|
| 265.64 | 287.89 | 168.52 | 722.05 | 2.87 |
| ₪ 375.37 | ₪ 118.47 | ₪ 69.34 | ₪ 563.18 | |

סה"כ צריכה

סה"כ לתשלום

| | | |
|----------|-----------------------------------|--------------|
| 210.98 ₪ | תשלום קבוע | |
| 12.66 ₪ | תשלום עבור גודל חיבור בKVA (3x63) | |
| 786.83 ₪ | סה"כ לתשלום | לא כולל מע"מ |

התפלגות חיוב בש"ח לפי תעו"ז

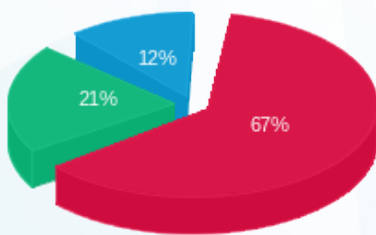

- פסגה (₪ 375.37) 67%
- גבע (₪ 118.47) 21%
- שפל (₪ 69.34) 12%

הסטוריית צריכה בקוט"ש

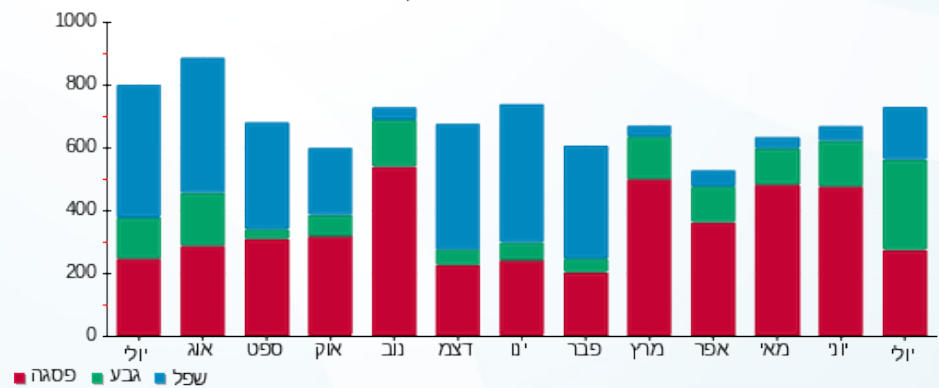



27/08/23

תאריך הפקדה:

שם דייר: *סופר פארם

31/07/23

תאריך קריאה נוכחית:

שם אתר: קבוצת הנגב חנויות

01/07/23

תאריך קריאה קודמת:

לקוח/ה נכבד/ה, אנו מתכבדים להגיש את חישוב צריכת החשמל לתקופה 01/07/23 - 31/07/23:

סופר פארם - 2 - 15091174 (3x250)

| סוג תעריף | סוג צריכה | קריאה קודמת | קריאה נוכחית | סה"כ צריכה בקוט"ש | מחיר לקוט"ש בא"ג | סה"כ לתשלום |
|-----------|-----------|--------------|--------------|--------------------------|------------------|-------------|
| | | 01/07/23 | 31/07/23 | פרטי חשבון עבור תאריכים: | | |
| 777 | פסגה | 1,055,184.00 | 1,062,581.60 | 7,397.60 | 141.31 | 10,453.55 ₪ |
| 778 | גבע | 516,889.60 | 516,889.60 | 0.00 | 41.15 | 0.00 ₪ |
| 779 | שפל | 1,056,994.00 | 1,083,090.40 | 26,096.40 | 41.15 | 10,738.67 ₪ |

סה"כ לדייר:

| פסגה | גבע | שפל | סה"כ | שיא ביקוש |
|-------------|--------|-------------|-------------|-----------|
| 7,397.60 | 0.00 | 26,096.40 | 33,494.00 | 68.15 |
| 10,453.55 ₪ | 0.00 ₪ | 10,738.67 ₪ | 21,192.22 ₪ | |

סה"כ צריכה

סה"כ לתשלום

| | | |
|-------------|------------------------------------|--------------|
| 210.98 ₪ | תשלום קבוע | |
| 50.25 ₪ | תשלום עבור גודל חיבור בKVA (3x250) | |
| 21,453.45 ₪ | סה"כ לתשלום | לא כולל מע"מ |

התפלגות חיוב בש"ח לפי תעו"ז

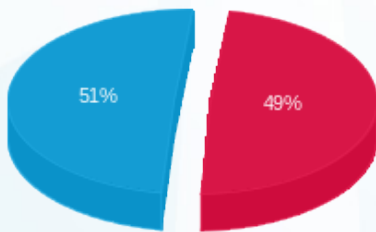

- פסגה (10,453.55 ₪) - 51%
- גבע (0.00 ₪) - 49%
- שפל (10,738.67 ₪)

הסטוריית צריכה בקוט"ש

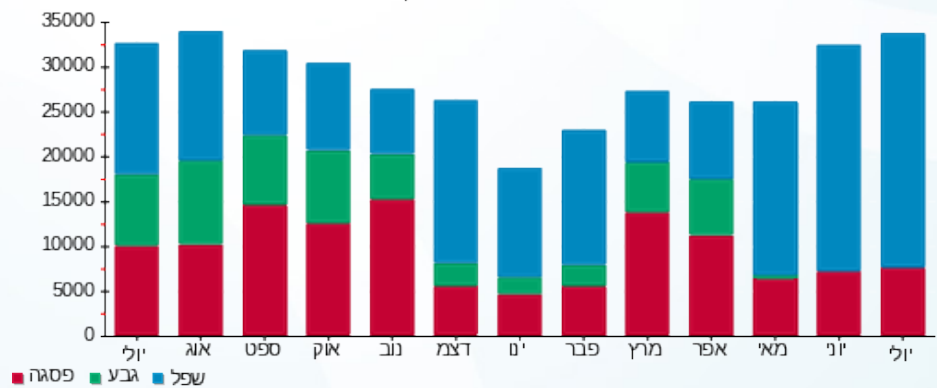



27/08/23 תאריך הפקה:
 31/07/23 תאריך קריאה נוכחית:
 01/07/23 תאריך קריאה קודמת:

שם דייר: *פול אנד בר
 שם אתר: קבוצת הנגב חנויות

לקוח/ה נכבד/ה, אנו מתכבדים להגיש את חישוב צריכת החשמל לתקופה 01/07/23 - 31/07/23:

פול אנד בר - 5 - 00023570 (3x160)

| סוג תעריף | סוג צריכה | קריאה קודמת | קריאה נוכחית | סה"כ צריכה בקוט"ש | מחיר לקוט"ש בא"ג | סה"כ לתשלום |
|-----------|-----------|--------------|--------------|-------------------|--------------------------|-------------|
| | | | 31/07/23 | 01/07/23 | פרטי חשבון עבור תאריכים: | |
| 777 | פסגה | 1,299,506.66 | 1,301,336.55 | 1,829.89 | 141.31 | 2,585.81 ₪ |
| 778 | גבע | 761,238.66 | 762,911.35 | 1,672.69 | 41.15 | 688.31 ₪ |
| 779 | שפל | 929,422.65 | 931,006.02 | 1,583.38 | 41.15 | 651.56 ₪ |

סה"כ לדייר:

| פסגה | גבע | שפל | סה"כ | שיא ביקוש |
|------------|----------|----------|------------|-----------|
| 1,829.89 | 1,672.69 | 1,583.38 | 5,085.96 | 12.74 |
| 2,585.81 ₪ | 688.31 ₪ | 651.56 ₪ | 3,925.69 ₪ | |

סה"כ צריכה
 סה"כ לתשלום

| | | |
|------------|------------------------------------|--------------|
| 210.98 ₪ | תשלום קבוע | |
| 32.16 ₪ | תשלום עבור גודל חיבור בKVA (3x160) | |
| 4,168.83 ₪ | סה"כ לתשלום | לא כולל מע"מ |

התפלגות חיוב בש"ח לפי תעו"ז

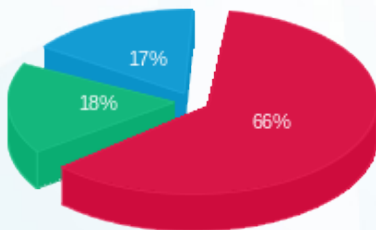

■ פסגה (2,585.81 ₪)
 ■ גבע (688.31 ₪)
 ■ שפל (651.56 ₪)

הסטוריית צריכה בקוט"ש

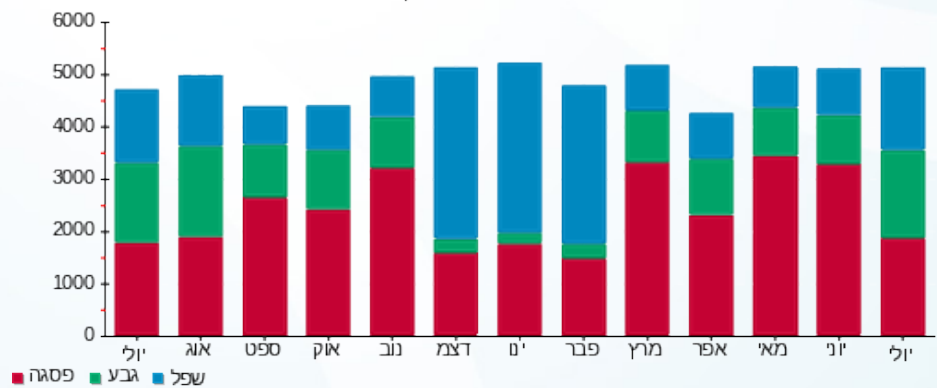

27/08/23 תאריך הפקה:
 31/07/23 תאריך קריאה נוכחית:
 01/07/23 תאריך קריאה קודמת:

שם דייר: אול סנס
 שם אתר: קבוצת הנגב חנויות

לקוח/ה נכבד/ה, אנו מתכבדים להגיש את חישוב צריכת החשמל לתקופה 01/07/23 - 31/07/23:

אולסנס - 1 - 14014377(3x25)

| סוג תעריף | סוג צריכה | קריאה קודמת | קריאה נוכחית | סה"כ צריכה בקוט"ש | מחיר לקוט"ש בא"ג | סה"כ לתשלום |
|--------------------------|-----------|-------------|--------------|-------------------|------------------|-------------|
| פרטי חשבון עבור תאריכים: | | | | | | |
| 777 | פסגה | 01/07/23 | 31/07/23 | 545.30 | 141.31 | 770.56 ₪ |
| 778 | גבע | 17,301.70 | 17,577.60 | 275.90 | 41.15 | 113.53 ₪ |
| 779 | שפל | 24,880.10 | 25,249.50 | 369.40 | 41.15 | 152.01 ₪ |

סה"כ לדייר:

| פסגה | גבע | שפל | סה"כ | שיא ביקוש |
|----------|----------|----------|------------|-----------|
| 545.30 | 275.90 | 369.40 | 1,190.60 | |
| 770.56 ₪ | 113.53 ₪ | 152.01 ₪ | 1,036.10 ₪ | |

סה"כ צריכה
 סה"כ לתשלום

| | | |
|------------|-----------------------------------|--------------|
| 210.98 ₪ | תשלום קבוע | |
| 5.03 ₪ | תשלום עבור גודל חיבור בKVA (3x25) | |
| 1,252.11 ₪ | סה"כ לתשלום | לא כולל מע"מ |

התפלגות חיוב בש"ח לפי תע"ז

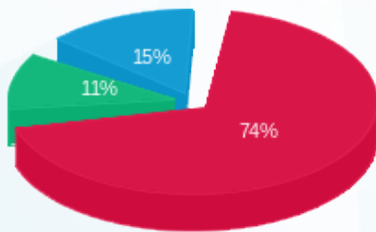

■ פסגה (770.56 ₪)
 ■ גבע (113.53 ₪)
 ■ שפל (152.01 ₪)

הסטוריית צריכה בקוט"ש

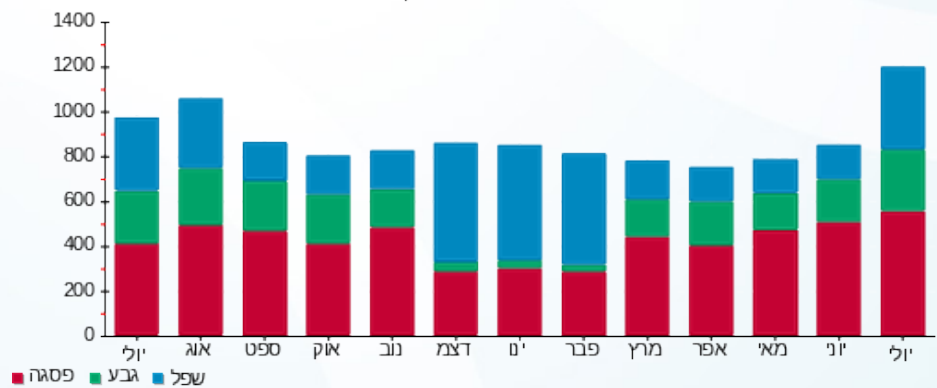



27/08/23

תאריך הפקדה:

שם דייר: אופטיקה הלפרין
שם אתר: קבוצת הנגב חנויות

31/07/23

תאריך קריאה נוכחית:

01/07/23

תאריך קריאה קודמת:

לקוח/ה נכבד/ה, אנו מתכבדים להגיש את חישוב צריכת החשמל לתקופה 01/07/23 - 31/07/23:

אופטיקה הלפרין - 1 - 15114136 (3x25)

| סוג תעריף | סוג צריכה | קריאה קודמת | קריאה נוכחית | סה"כ צריכה בקוט"ש | מחיר לקוט"ש בא"ג | סה"כ לתשלום |
|-----------|-----------|-------------|--------------|-------------------|------------------|-------------|
| | | 01/07/23 | 31/07/23 | | | |
| 777 | פסגה | 39,481.15 | 39,717.85 | 236.70 | 141.31 | 334.48 ₪ |
| 778 | גבע | 14,812.95 | 14,812.95 | 0.00 | 41.15 | 0.00 ₪ |
| 779 | שפל | 28,507.45 | 29,647.45 | 1,140.00 | 41.15 | 469.11 ₪ |

סה"כ לדייר:

| פסגה | גבע | שפל | סה"כ | שיא ביקוש |
|----------|--------|----------|----------|-----------|
| 236.70 | 0.00 | 1,140.00 | 1,376.70 | 5.18 |
| 334.48 ₪ | 0.00 ₪ | 469.11 ₪ | 803.59 ₪ | |

סה"כ צריכה

סה"כ לתשלום

| | | |
|------------|-----------------------------------|--------------|
| 210.98 ₪ | תשלום קבוע | |
| 5.03 ₪ | תשלום עבור גודל חיבור בKVA (3x25) | |
| 1,019.60 ₪ | סה"כ לתשלום | לא כולל מע"מ |

התפלגות חיוב בש"ח לפי תעו"ז

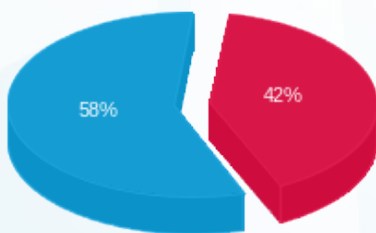

- פסגה (334.48 ₪) - 58%
- גבע (0.00 ₪)
- שפל (469.11 ₪) - 42%

הסטוריית צריכה בקוט"ש

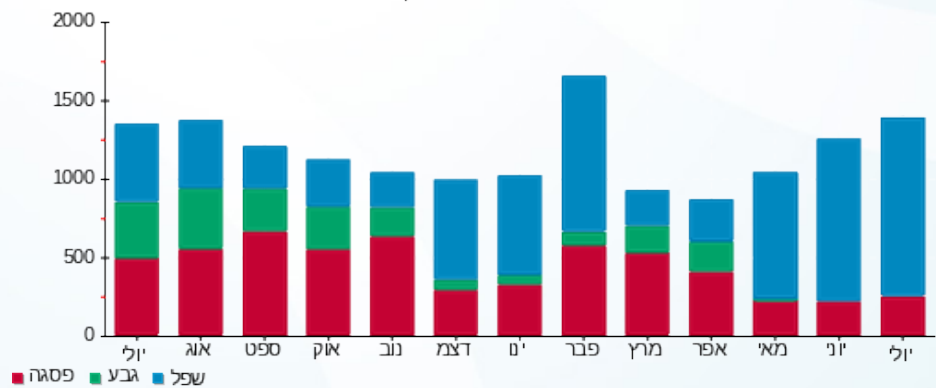



27/08/23

תאריך הפקדה:

שם דייר: אופטיקה מרקוביץ
שם אתר: קבוצת הנגב חנויות

31/07/23

תאריך קריאה נוכחית:

01/07/23

תאריך קריאה קודמת:

לקוח/ה נכבד/ה, אנו מתכבדים להגיש את חישוב צריכת החשמל לתקופה 01/07/23 - 31/07/23:

אופטיקה מרקוביץ - 1 - 14011406 (3x40)

| סוג תעריף | סוג צריכה | קריאה קודמת | קריאה נוכחית | סה"כ צריכה בקוט"ש | מחיר לקוט"ש בא"ג | סה"כ לתשלום |
|--------------------------|-----------|-------------|--------------|-------------------|------------------|-------------|
| פרטי חשבון עבור תאריכים: | | | | | | |
| 777 | פסגה | 01/07/23 | 31/07/23 | 580.94 | 141.31 | 820.93 ₪ |
| 778 | גבע | 29,305.64 | 29,305.64 | 0.00 | 41.15 | 0.00 ₪ |
| 779 | שפל | 53,551.75 | 55,591.45 | 2,039.70 | 41.15 | 839.34 ₪ |

סה"כ לדייר:

| פסגה | גבע | שפל | סה"כ | שיא ביקוש |
|----------|--------|----------|------------|-----------|
| 580.94 | 0.00 | 2,039.70 | 2,620.64 | |
| 820.93 ₪ | 0.00 ₪ | 839.34 ₪ | 1,660.26 ₪ | |

סה"כ צריכה

סה"כ לתשלום

| | | |
|------------|-----------------------------------|--------------|
| 210.98 ₪ | תשלום קבוע | |
| 8.04 ₪ | תשלום עבור גודל חיבור בKVA (3x40) | |
| 1,879.28 ₪ | סה"כ לתשלום | לא כולל מע"מ |

התפלגות חיוב בש"ח לפי תעו"ז

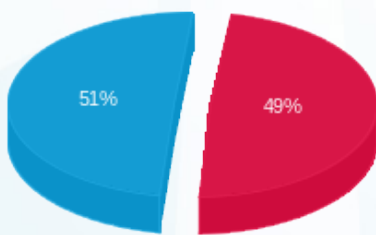

■ פסגה (820.93 ₪)
■ גבע (0.00 ₪)
■ שפל (839.34 ₪)

הסטוריית צריכה בקוט"ש

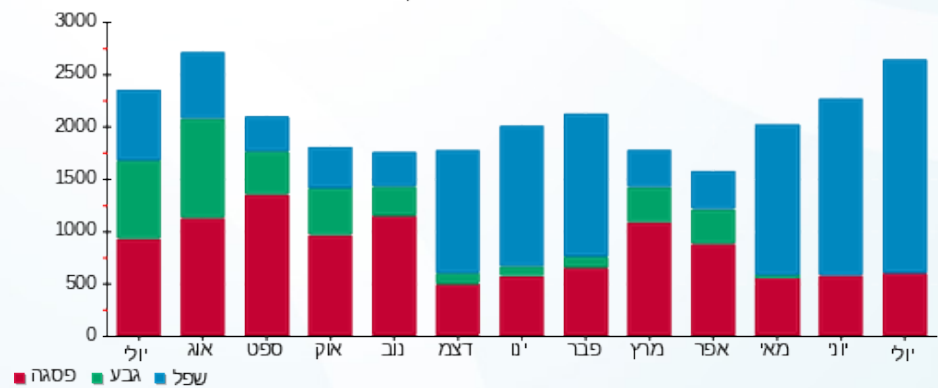

■ פסגה ■ גבע ■ שפל





27/08/23

תאריך הפקה:

31/07/23

תאריך קריאה נוכחית:

01/07/23

תאריך קריאה קודמת:

שם דייר: אופטיקנה
שם אתר: קבוצת הנגב חנויות

לקוח/ה נכבד/ה, אנו מתכבדים להגיש את חישוב צריכת החשמל לתקופה 01/07/23 - 31/07/23:

אופטיקנה - 7 - 81018771 (3x50)

| סה"כ לתשלום | מחיר לקוט"ש בא"ג | סה"כ צריכה בקוט"ש | קריאה נוכחית | קריאה קודמת | סוג צריכה | סוג תעריף |
|-------------|------------------|-------------------|--------------|-------------|-----------|--------------------------|
| | | | 31/07/23 | 01/07/23 | | פרטי חשבון עבור תאריכים: |
| 1,813.22 ₪ | 141.31 | 1,283.15 | 269,299.05 | 268,015.90 | פסגה | 777 |
| 361.05 ₪ | 41.15 | 877.40 | 101,478.80 | 100,601.40 | גבע | 778 |
| 312.41 ₪ | 41.15 | 759.20 | 176,746.00 | 175,986.80 | שפל | 779 |

סה"כ לדייר:

| שיא ביקוש | סה"כ | שפל | גבע | פסגה |
|-----------|------------|----------|----------|------------|
| 24.45 | 2,919.75 | 759.20 | 877.40 | 1,283.15 |
| | 2,486.68 ₪ | 312.41 ₪ | 361.05 ₪ | 1,813.22 ₪ |

סה"כ צריכה

סה"כ לתשלום

| | | |
|------------|--|---------------------|
| 210.98 ₪ | תשלום קבוע | |
| 10.05 ₪ | תשלום עבור גודל חיבור בKVA (3x50) | |
| 2,707.71 ₪ | סה"כ לתשלום | לא כולל מע"מ |

התפלגות חיוב בש"ח לפי תעו"ז

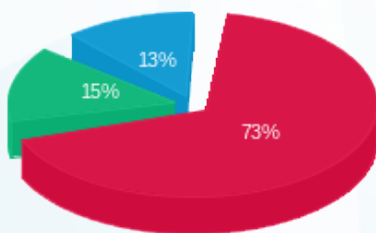

פסגה (1,813.22 ₪) 73%
גבע (361.05 ₪) 15%
שפל (312.41 ₪) 13%

הסטוריית צריכה בקוט"ש

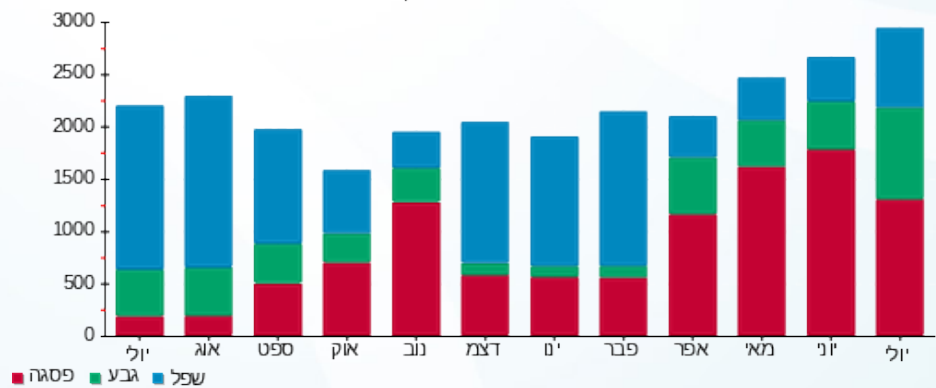



27/08/23

תאריך הפקדה:

31/07/23

תאריך קריאה נוכחית:

01/07/23

תאריך קריאה קודמת:

שם דייר: אורבניקה
שם אתר: קבוצת הנגב חנויות

לקוח/ה נכבד/ה, אנו מתכבדים להגיש את חישוב צריכת החשמל לתקופה 01/07/23 - 31/07/23:

אורבניקה - 1 - 15091174(3x320)

| סה"כ לתשלום | מחיר לקוט"ש בא"ג | סה"כ צריכה בקוט"ש | קריאה נוכחית | קריאה קודמת | סוג צריכה | סוג תעריף |
|-------------|------------------|-------------------|--------------|--------------|-----------|--------------------------|
| | | | 31/07/23 | 01/07/23 | | פרטי חשבון עבור תאריכים: |
| ₪ 34,075.49 | 141.31 | 24,114.00 | 3,039,676.00 | 3,015,562.00 | פסגה | 777 |
| ₪ 0.00 | 41.15 | 0.00 | 1,355,326.00 | 1,355,326.00 | גבע | 778 |
| ₪ 26,797.70 | 41.15 | 65,122.00 | 1,949,480.00 | 1,884,358.00 | שפל | 779 |

סה"כ לדייר:

| שיא ביקוש | סה"כ | שפל | גבע | פסגה |
|-----------|-------------|-------------|--------|-------------|
| 264.44 | 89,236.00 | 65,122.00 | 0.00 | 24,114.00 |
| | ₪ 60,873.20 | ₪ 26,797.70 | ₪ 0.00 | ₪ 34,075.49 |

סה"כ צריכה

סה"כ לתשלום

| | | |
|-------------|---|---------------------|
| ₪ 210.98 | תשלום קבוע | |
| ₪ 64.32 | תשלום עבור גודל חיבור בKVA (3x320) | |
| ₪ 61,148.50 | סה"כ לתשלום | לא כולל מע"מ |

התפלגות חיוב בש"ח לפי תעו"ז

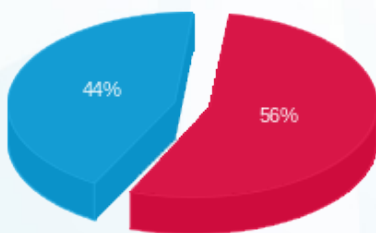

- פסגה (₪ 34,075.49) - 44%
- גבע (₪ 0.00) - 0%
- שפל (₪ 26,797.70) - 56%

הסטוריית צריכה בקוט"ש

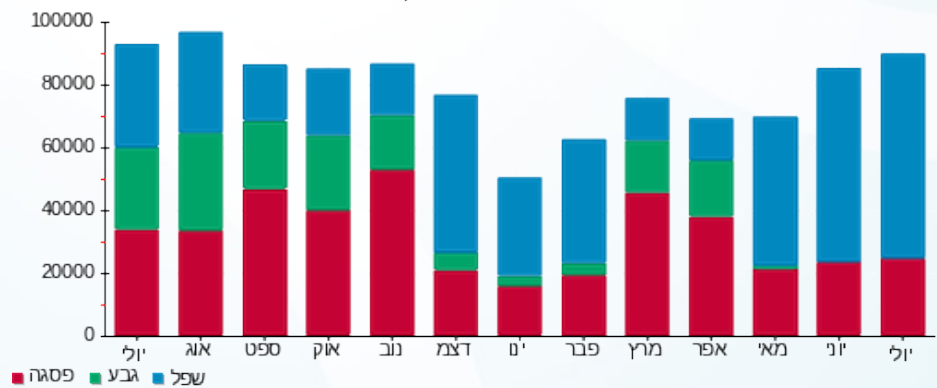



27/08/23

תאריך הפקה:

שם דייר: אושי אושי

31/07/23

תאריך קריאה נוכחית:

שם אתר: קבוצת הנגב חנויות

01/07/23

תאריך קריאה קודמת:

לקוח/ה נכבד/ה, אנו מתכבדים להגיש את חישוב צריכת החשמל לתקופה 01/07/23 - 31/07/23:

אוזי אושי - 10 - 15129211(0x0)

| סוג תעריף | סוג צריכה | קריאה קודמת | קריאה נוכחית | סה"כ צריכה בקוט"ש | מחיר לקוט"ש בא"ג | סה"כ לתשלום |
|--------------------------|-----------|-------------|--------------|-------------------|------------------|-------------|
| פרטי חשבון עבור תאריכים: | | | | | | |
| 777 | פסגה | 01/07/23 | 31/07/23 | 1,493.60 | 141.31 | 2,110.61 ₪ |
| 778 | גבע | 32,460.60 | 32,460.60 | 0.00 | 41.15 | 0.00 ₪ |
| 779 | שפל | 99,266.30 | 104,057.10 | 4,790.80 | 41.15 | 1,971.41 ₪ |

סה"כ לדייר:

| פסגה | גבע | שפל | סה"כ | שיא ביקוש |
|------------|--------|------------|------------|-----------|
| 1,493.60 | 0.00 | 4,790.80 | 6,284.40 | 19.11 |
| 2,110.61 ₪ | 0.00 ₪ | 1,971.41 ₪ | 4,082.02 ₪ | |

סה"כ צריכה

סה"כ לתשלום

| | | |
|------------|----------------------------------|--------------|
| 210.98 ₪ | תשלום קבוע | |
| 0.00 ₪ | תשלום עבור גודל חיבור בKVA (0x0) | |
| 4,293.00 ₪ | סה"כ לתשלום | לא כולל מע"מ |

התפלגות חיוב בש"ח לפי תע"ז

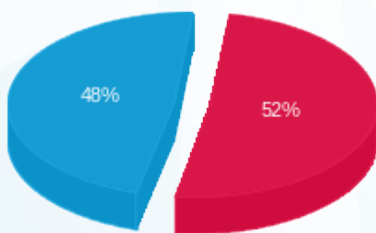

- פסגה (2,110.61 ₪) 52%
- גבע (0.00 ₪)
- שפל (1,971.41 ₪) 48%

הסטוריית צריכה בקוט"ש

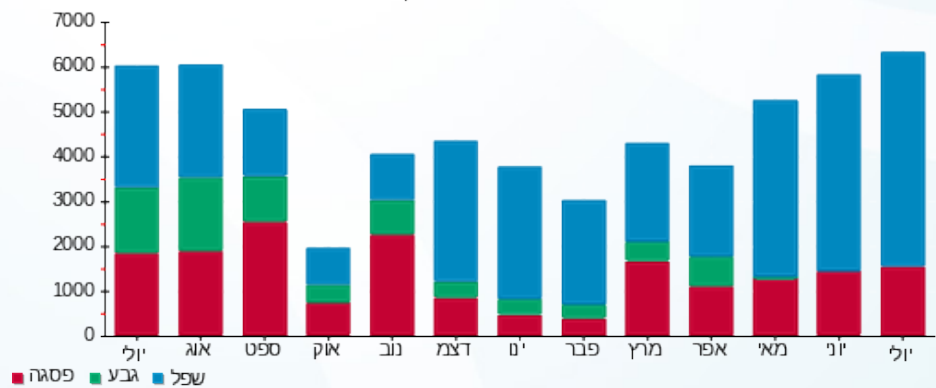



27/08/23

תאריך הפקדה:

שם דייר: אי סטור מחסן 2
שם אתר: קבוצת הנגב חנויות

31/07/23

תאריך קריאה נוכחית:

01/07/23

תאריך קריאה קודמת:

לקוח/ה נכבד/ה, אנו מתכבדים להגיש את חישוב צריכת החשמל לתקופה 01/07/23 - 31/07/23:

אי סטור מחסן 2 - 3 - 81021309(3x40)

| סוג תעריף | סוג צריכה | קריאה קודמת | קריאה נוכחית | סה"כ צריכה בקוט"ש | מחיר לקוט"ש בא"ג | סה"כ לתשלום |
|--------------------------|-----------|-------------|--------------|-------------------|------------------|-------------|
| פרטי חשבון עבור תאריכים: | | | | | | |
| 777 | פסגה | 01/07/23 | 31/07/23 | 0.22 | 141.31 | 1,174.36 |
| 778 | גבע | 358.46 | 358.60 | 0.14 | 41.15 | 1,174.15 |
| 779 | שפל | 1,380.90 | 1,380.96 | 0.06 | 41.15 | 0.30 |

סה"כ לדייר:

| פסגה | גבע | שפל | סה"כ | שיא ביקוש |
|------|------|------|------|-----------|
| 0.22 | 0.14 | 0.06 | 0.41 | 0.05 |
| 0.30 | 0.06 | 0.02 | 0.39 | |

סה"כ צריכה

סה"כ לתשלום

| | | |
|--------|-----------------------------------|--------------|
| 210.98 | תשלום קבוע | |
| 8.04 | תשלום עבור גודל חיבור בKVA (3x40) | |
| 219.41 | סה"כ לתשלום | לא כולל מע"מ |

התפלגות חיוב בש"ח לפי תעו"ז

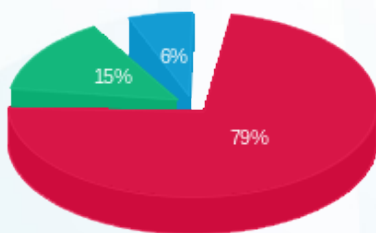

פסגה (0.30) (שח)
גבע (0.06) (שח)
שפל (0.02) (שח)

הסטוריית צריכה בקוט"ש

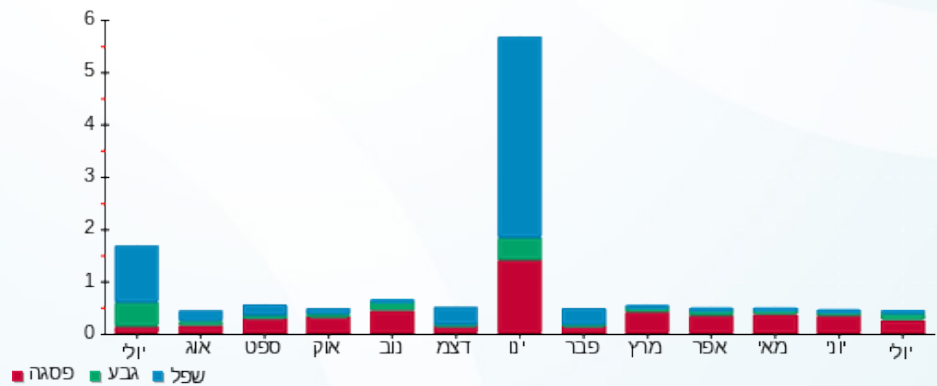



27/08/23 תאריך הפקה:
 31/07/23 תאריך קריאה נוכחית:
 01/07/23 תאריך קריאה קודמת:

שם דייר: איי סטור
 שם אתר: קבוצת הנגב חנויות

לקוח/ה נכבד/ה, אנו מתכבדים להגיש את חישוב צריכת החשמל לתקופה 01/07/23 - 31/07/23:

איי סטור - 1 - 13127893 (3x50)

| סוג תעריף | סוג צריכה | קריאה קודמת | קריאה נוכחית | סה"כ צריכה בקוט"ש | מחיר לקוט"ש בא"ג | סה"כ לתשלום |
|--------------------------|-----------|-------------|--------------|-------------------|------------------|-------------|
| פרטי חשבון עבור תאריכים: | | | | | | |
| 777 | פסגה | 01/07/23 | 31/07/23 | 631.00 | 141.31 | 891.67 ₪ |
| 778 | גבע | 29,926.30 | 30,392.20 | 465.90 | 41.15 | 191.72 ₪ |
| 779 | שפל | 35,597.20 | 36,106.80 | 509.60 | 41.15 | 209.70 ₪ |

סה"כ לדייר:

| פסגה | גבע | שפל | סה"כ | שיא ביקוש |
|----------|----------|----------|------------|-----------|
| 631.00 | 465.90 | 509.60 | 1,606.50 | |
| 891.67 ₪ | 191.72 ₪ | 209.70 ₪ | 1,293.08 ₪ | |

סה"כ צריכה
 סה"כ לתשלום

| | | |
|------------|-----------------------------------|--------------|
| 210.98 ₪ | תשלום קבוע | |
| 10.05 ₪ | תשלום עבור גודל חיבור בKVA (3x50) | |
| 1,514.11 ₪ | סה"כ לתשלום | לא כולל מע"מ |

התפלגות חיוב בש"ח לפי תעו"ז

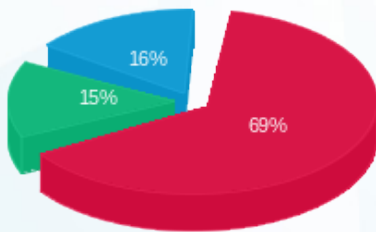

פסגה (891.67 ₪)
 גבע (191.72 ₪)
 שפל (209.70 ₪)

הסטוריית צריכה בקוט"ש

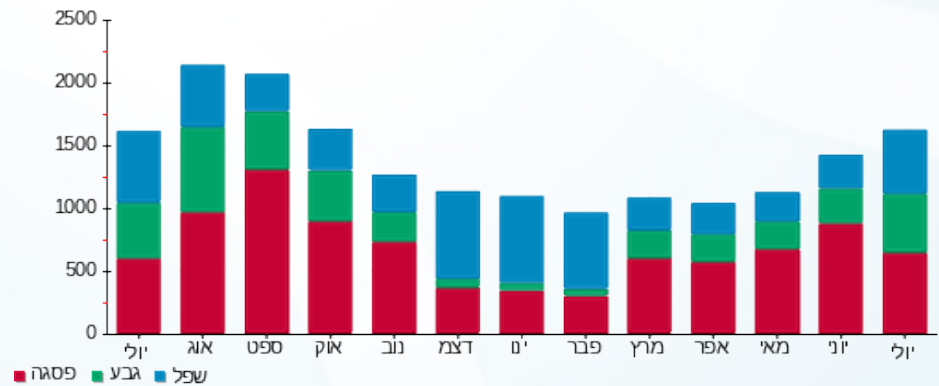



27/08/23 תאריך הפקה:
 31/07/23 תאריך קריאה נוכחית:
 01/07/23 תאריך קריאה קודמת:

שם דייר: איל מקיאג
 שם אתר: קבוצת הנגב חנויות

לקוח/ה נכבד/ה, אנו מתכבדים להגיש את חישוב צריכת החשמל לתקופה 01/07/23 - 31/07/23:

איל מקיאג - 1 - 14014342(3x25)

| סוג תעריף | סוג צריכה | קריאה קודמת | קריאה נוכחית | סה"כ צריכה בקוט"ש | מחיר לקוט"ש בא"ג | סה"כ לתשלום |
|--------------------------|-----------|-------------|--------------|-------------------|------------------|-------------|
| פרטי חשבון עבור תאריכים: | | | | | | |
| 777 | פסגה | 01/07/23 | 31/07/23 | 1,079.80 | 141.31 | 1,525.87 ₪ |
| 778 | גבע | 27,597.70 | 28,411.80 | 814.10 | 41.15 | 335.00 ₪ |
| 779 | שפל | 39,019.40 | 40,491.90 | 1,472.50 | 41.15 | 605.93 ₪ |

סה"כ לדייר:

| פסגה | גבע | שפל | סה"כ | שיא ביקוש |
|------------|----------|----------|------------|-----------|
| 1,079.80 | 814.10 | 1,472.50 | 3,366.40 | |
| 1,525.87 ₪ | 335.00 ₪ | 605.93 ₪ | 2,466.80 ₪ | |

סה"כ צריכה
 סה"כ לתשלום

| | | |
|------------|-----------------------------------|--------------|
| 210.98 ₪ | תשלום קבוע | |
| 5.03 ₪ | תשלום עבור גודל חיבור בKVA (3x25) | |
| 2,682.81 ₪ | סה"כ לתשלום | לא כולל מע"מ |

התפלגות חיוב בש"ח לפי תעו"ז

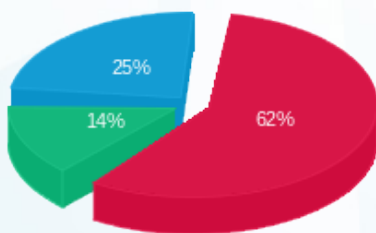

פסגה (1,525.87 ₪) - 62%
 גבע (335.00 ₪) - 14%
 שפל (605.93 ₪) - 25%

הסטוריית צריכה בקוט"ש

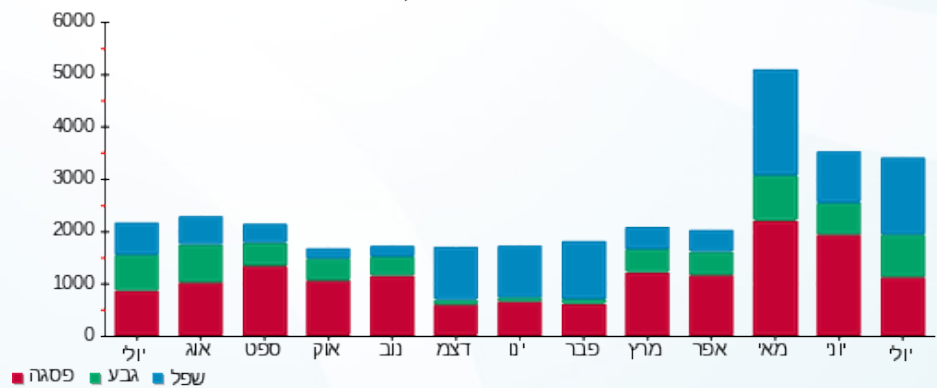



27/08/23

תאריך הפקדה:

31/07/23

תאריך קריאה נוכחית:

01/07/23

תאריך קריאה קודמת:

שם דייר: אינטימה
שם אתר: קבוצת הנגב חנויות

לקוח/ה נכבד/ה, אנו מתכבדים להגיש את חישוב צריכת החשמל לתקופה 01/07/23 - 31/07/23:

אינטימה - 6 - 14154665 (3x40)

| סוג תעריף | סוג צריכה | קריאה קודמת | קריאה נוכחית | סה"כ צריכה בקוט"ש | מחיר לקוט"ש בא"ג | סה"כ לתשלום |
|--------------------------|-----------|-------------|--------------|-------------------|------------------|-------------|
| פרטי חשבון עבור תאריכים: | | | | | | |
| 777 | פסגה | 01/07/23 | 31/07/23 | 51.20 | 141.31 | 72.35 ₪ |
| 778 | גבע | 19,327.80 | 19,327.80 | 0.00 | 41.15 | 0.00 ₪ |
| 779 | שפל | 27,595.00 | 29,640.20 | 2,045.20 | 41.15 | 841.60 ₪ |

סה"כ לדייר:

| פסגה | גבע | שפל | סה"כ | שיא ביקוש |
|---------|--------|----------|----------|-----------|
| 51.20 | 0.00 | 2,045.20 | 2,096.40 | 15.52 |
| 72.35 ₪ | 0.00 ₪ | 841.60 ₪ | 913.95 ₪ | |

סה"כ צריכה

סה"כ לתשלום

| | | |
|------------|-----------------------------------|--------------|
| 210.98 ₪ | תשלום קבוע | |
| 8.04 ₪ | תשלום עבור גודל חיבור בKVA (3x40) | |
| 1,132.97 ₪ | סה"כ לתשלום | לא כולל מע"מ |

התפלגות חיוב בש"ח לפי תעו"ז

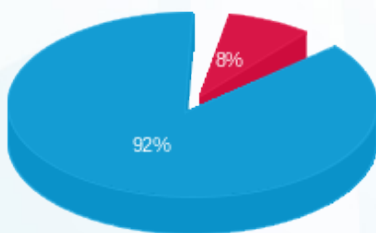

- פסגה (72.35 ₪) - 92%
- גבע (0.00 ₪) - 8%
- שפל (841.60 ₪) - 0%

הסטוריית צריכה בקוט"ש

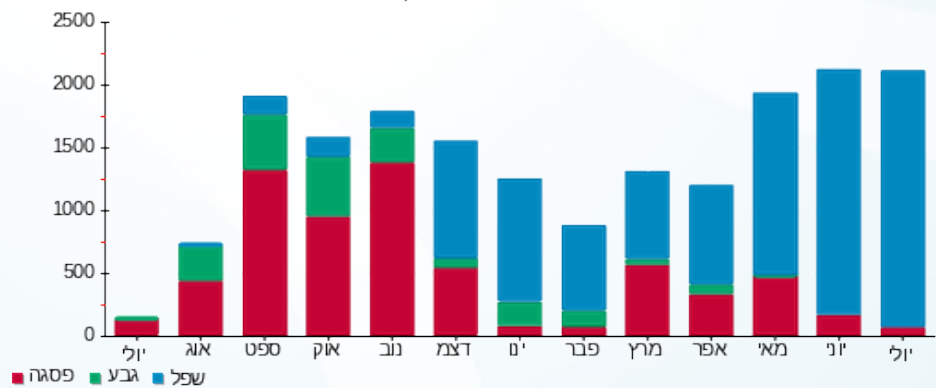



27/08/23

תאריך הפקדה:

31/07/23

תאריך קריאה נוכחית:

01/07/23

תאריך קריאה קודמת:

שם דייר: אירוקה
שם אתר: קבוצת הנגב חנויות

לקוח/ה נכבד/ה, אנו מתכבדים להגיש את חישוב צריכת החשמל לתקופה 01/07/23 - 31/07/23:

אירוקה - 1 - 14014350(3x40)

| סוג תעריף | סוג צריכה | קריאה קודמת | קריאה נוכחית | סה"כ צריכה בקוט"ש | מחיר לקוט"ש בא"ג | סה"כ לתשלום |
|--------------------------|-----------|-------------|--------------|-------------------|------------------|-------------|
| פרטי חשבון עבור תאריכים: | | | | | | |
| 777 | פסגה | 01/07/23 | 31/07/23 | 188.70 | 141.31 | 266.65 ₪ |
| 778 | גבע | 26,973.40 | 27,521.70 | 548.30 | 41.15 | 225.63 ₪ |
| 779 | שפל | 41,445.40 | 42,870.00 | 1,424.60 | 41.15 | 586.22 ₪ |

סה"כ לדייר:

| פסגה | גבע | שפל | סה"כ | שיא ביקוש |
|----------|----------|----------|------------|-----------|
| 188.70 | 548.30 | 1,424.60 | 2,161.60 | |
| 266.65 ₪ | 225.63 ₪ | 586.22 ₪ | 1,078.50 ₪ | |

סה"כ צריכה

סה"כ לתשלום

| | | |
|------------|-----------------------------------|--------------|
| 210.98 ₪ | תשלום קבוע | |
| 8.04 ₪ | תשלום עבור גודל חיבור בKVA (3x40) | |
| 1,297.52 ₪ | סה"כ לתשלום | לא כולל מע"מ |

התפלגות חיוב בש"ח לפי תעו"ז

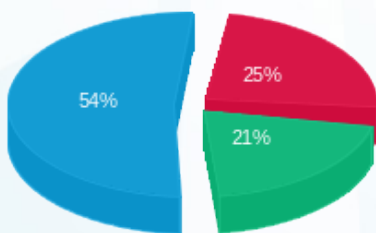

- פסגה (266.65 ₪) - 54%
- גבע (225.63 ₪) - 21%
- שפל (586.22 ₪) - 25%

הסטוריית צריכה בקוט"ש

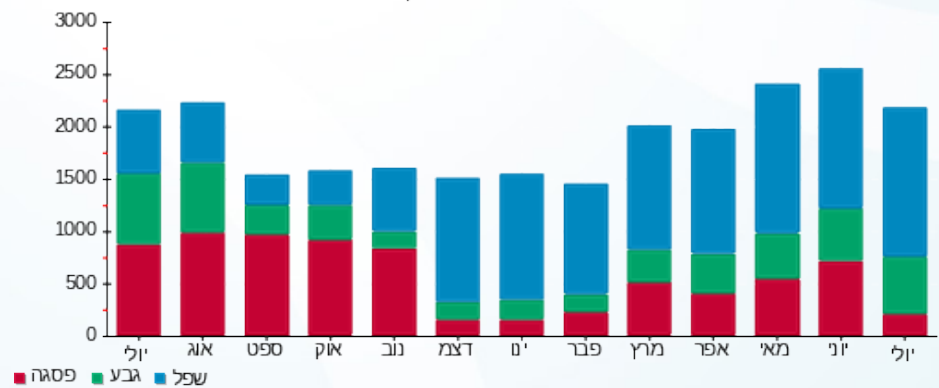

27/08/23 תאריך הפקה:
 31/07/23 תאריך קריאה נוכחית:
 01/07/23 תאריך קריאה קודמת:

שם דייר: אירנה וילונת
 שם אתר: קבוצת הנגב חנויות

לקוח/ה נכבד/ה, אנו מתכבדים להגיש את חישוב צריכת החשמל לתקופה 01/07/23 - 31/07/23:

אירנה וילונת - 4 - 00023570 (3x16)

| סוג תעריף | סוג צריכה | קריאה קודמת | קריאה נוכחית | סה"כ צריכה בקוט"ש | מחיר לקוט"ש בא"ג | סה"כ לתשלום |
|-----------|-----------|-------------|--------------|-------------------|--------------------------|-------------|
| | | | 31/07/23 | 01/07/23 | פרטי חשבון עבור תאריכים: | |
| 777 | פסגה | 158,206.04 | 158,283.00 | 76.96 | 141.31 | 108.75 ₪ |
| 778 | גבע | 108,696.89 | 108,750.006 | 53.12 | 41.15 | 21.86 ₪ |
| 779 | שפל | 41,826.15 | 41,939.49 | 113.34 | 41.15 | 46.64 ₪ |

סה"כ לדייר:

| פסגה | גבע | שפל | סה"כ | שיא ביקוש |
|----------|---------|---------|----------|-----------|
| 76.96 | 53.12 | 113.34 | 243.41 | 1.27 |
| 108.75 ₪ | 21.86 ₪ | 46.64 ₪ | 177.25 ₪ | |

סה"כ צריכה
 סה"כ לתשלום

| | | |
|----------|-----------------------------------|--------------|
| 210.98 ₪ | תשלום קבוע | |
| 3.22 ₪ | תשלום עבור גודל חיבור בKVA (3x16) | |
| 391.45 ₪ | סה"כ לתשלום | לא כולל מע"מ |

התפלגות חיוב בש"ח לפי תעו"ז

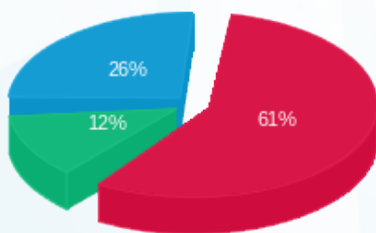

פסגה (108.75 ₪) 61%
 גבע (21.86 ₪) 12%
 שפל (46.64 ₪) 26%

הסטוריית צריכה בקוט"ש

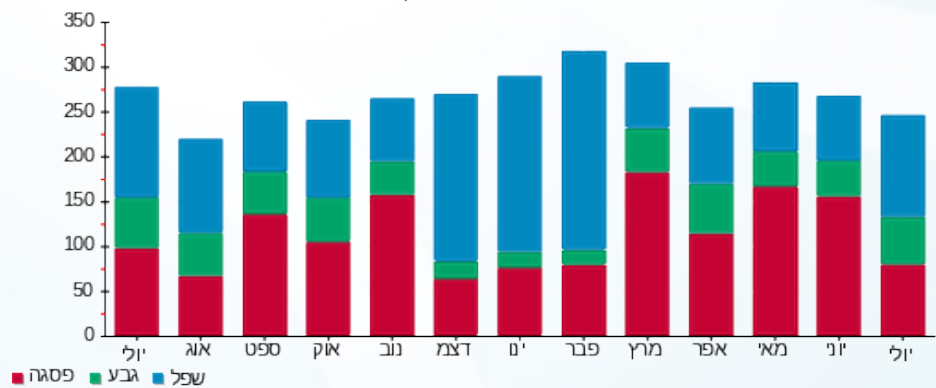



27/08/23

תאריך הפקה:

שם דייר: אל מקיאג מכללה
שם אתר: קבוצת הנגב חנויות

31/07/23

תאריך קריאה נוכחית:

01/07/23

תאריך קריאה קודמת:

לקוח/ה נכבד/ה, אנו מתכבדים להגיש את חישוב צריכת החשמל לתקופה 01/07/23 - 31/07/23:

אל מקיאג מכללה - 3 - 15129211(3x80)

| סוג תעריף | סוג צריכה | קריאה קודמת | קריאה נוכחית | סה"כ צריכה בקוט"ש | מחיר לקוט"ש בא"ג | סה"כ לתשלום |
|--------------------------|-----------|-------------|--------------|-------------------|------------------|-------------|
| פרטי חשבון עבור תאריכים: | | | | | | |
| 777 | פסגה | 01/07/23 | 31/07/23 | 1,426.20 | 141.31 | 2,015.36 ₪ |
| 778 | גבע | 47,708.50 | 47,708.50 | 0.00 | 41.15 | 0.00 ₪ |
| 779 | שפל | 81,889.10 | 85,322.10 | 3,433.00 | 41.15 | 1,412.68 ₪ |

סה"כ לדייר:

| פסגה | גבע | שפל | סה"כ | שיא ביקוש |
|------------|--------|------------|------------|-----------|
| 1,426.20 | 0.00 | 3,433.00 | 4,859.20 | 28.51 |
| 2,015.36 ₪ | 0.00 ₪ | 1,412.68 ₪ | 3,428.04 ₪ | |

סה"כ צריכה

סה"כ לתשלום

| | | |
|------------|-----------------------------------|--------------|
| 210.98 ₪ | תשלום קבוע | |
| 16.08 ₪ | תשלום עבור גודל חיבור בKVA (3x80) | |
| 3,655.10 ₪ | סה"כ לתשלום | לא כולל מע"מ |

התפלגות חיוב בש"ח לפי תעו"ז

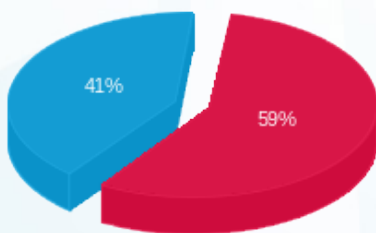

■ פסגה (2,015.36 ₪)
■ גבע (0.00 ₪)
■ שפל (1,412.68 ₪)

הסטוריית צריכה בקוט"ש

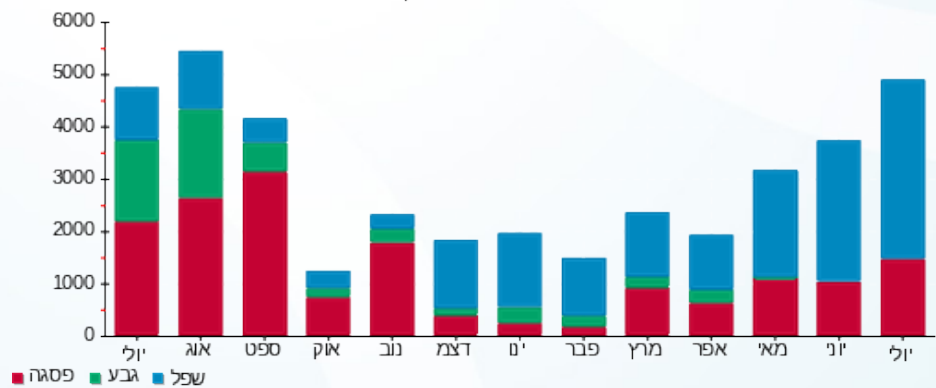

■ פסגה ■ גבע ■ שפל





27/08/23

תאריך הפקדה:

31/07/23

תאריך קריאה נוכחית:

01/07/23

תאריך קריאה קודמת:

שם דייר: אלמביקה
שם אתר: קבוצת הנגב חנויות

לקוח/ה נכבד/ה, אנו מתכבדים להגיש את חישוב צריכת החשמל לתקופה 01/07/23 - 31/07/23:

אלמביקה - 4 - 14118692(3x25)

| סוג תעריף | סוג צריכה | קריאה קודמת | קריאה נוכחית | סה"כ צריכה בקוט"ש | מחיר לקוט"ש בא"ג | סה"כ לתשלום |
|--------------------------|-----------|-------------|--------------|-------------------|------------------|-------------|
| פרטי חשבון עבור תאריכים: | | | | | | |
| 777 | פסגה | 01/07/23 | 31/07/23 | 5.00 | 141.31 | 7.07 ₪ |
| 778 | גבע | 10,516.10 | 10,516.10 | 0.00 | 41.15 | 0.00 ₪ |
| 779 | שפל | 7,941.60 | 8,608.10 | 666.50 | 41.15 | 274.26 ₪ |

סה"כ לדייר:

| פסגה | גבע | שפל | סה"כ | שיא ביקוש |
|--------|--------|----------|----------|-----------|
| 5.00 | 0.00 | 666.50 | 671.50 | 3.51 |
| 7.07 ₪ | 0.00 ₪ | 274.26 ₪ | 281.33 ₪ | |

סה"כ צריכה

סה"כ לתשלום

| | | |
|----------|--|---------------------|
| 210.98 ₪ | תשלום קבוע | |
| 5.03 ₪ | תשלום עבור גודל חיבור בKVA (3x25) | |
| 497.34 ₪ | סה"כ לתשלום | לא כולל מע"מ |

התפלגות חיוב בש"ח לפי תעו"ז

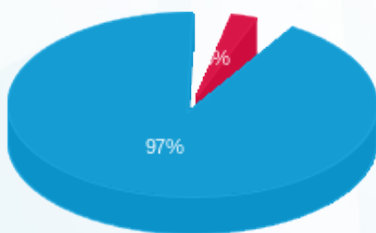

- פסגה (7.07 ₪) - 97%
- גבע (0.00 ₪) - 2%
- שפל (274.26 ₪) - 1%

הסטוריית צריכה בקוט"ש

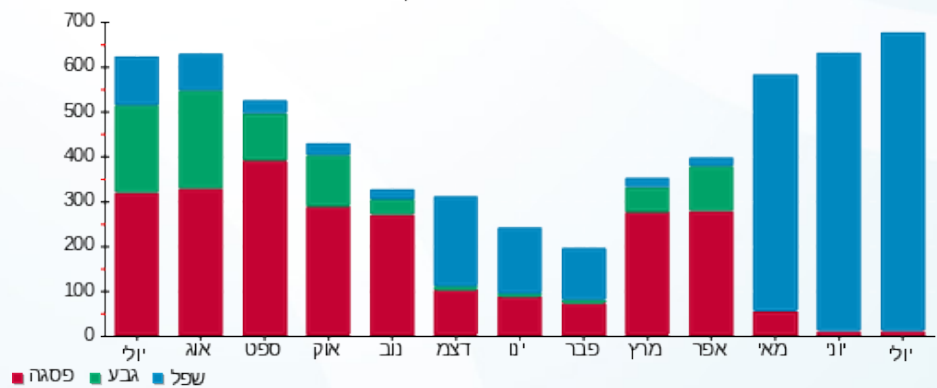



27/08/23

תאריך הפקה:

שם דייר: אפריל

31/07/23

תאריך קריאה נוכחית:

שם אתר: קבוצת הנגב חנויות

01/07/23

תאריך קריאה קודמת:

לקוח/ה נכבד/ה, אנו מתכבדים להגיש את חישוב צריכת החשמל לתקופה 01/07/23 - 31/07/23:

אפריל - 2 - 15114136(3x80)

| סה"כ לתשלום | מחיר לקוט"ש בא"ג | סה"כ צריכה בקוט"ש | קריאה נוכחית | קריאה קודמת | סוג צריכה | סוג תעריף |
|-------------|------------------|-------------------|--------------|-------------|-----------|--------------------------|
| | | | 31/07/23 | 01/07/23 | | פרטי חשבון עבור תאריכים: |
| ₪ 973.20 | 141.31 | 688.70 | 174,238.20 | 173,549.50 | פסגה | 777 |
| ₪ 0.00 | 41.15 | 0.00 | 62,185.60 | 62,185.60 | גבע | 778 |
| ₪ 1,290.22 | 41.15 | 3,135.40 | 78,840.05 | 75,704.65 | שפל | 779 |

סה"כ לדייר:

| שיא ביקוש | סה"כ | שפל | גבע | פסגה |
|-----------|------------|------------|--------|----------|
| 23.55 | 3,824.10 | 3,135.40 | 0.00 | 688.70 |
| | ₪ 2,263.42 | ₪ 1,290.22 | ₪ 0.00 | ₪ 973.20 |

סה"כ צריכה

סה"כ לתשלום

| | | |
|------------|--|---------------------|
| ₪ 210.98 | תשלום קבוע | |
| ₪ 16.08 | תשלום עבור גודל חיבור בKVA (3x80) | |
| ₪ 2,490.48 | סה"כ לתשלום | לא כולל מע"מ |

התפלגות חיוב בש"ח לפי תעו"ז

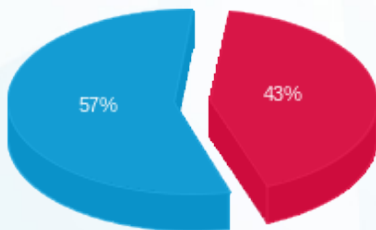

- פסגה (₪ 973.20)
- גבע (₪ 0.00)
- שפל (₪ 1,290.22)

הסטוריית צריכה בקוט"ש

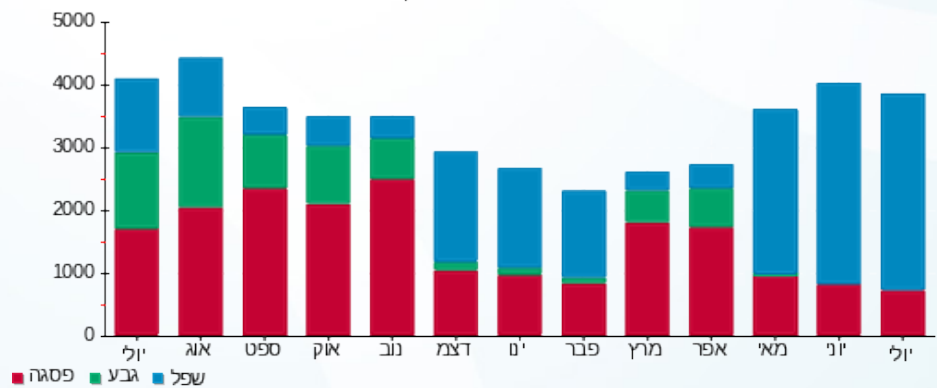



27/08/23

תאריך הפקה:

שם דייר: ארומה

31/07/23

תאריך קריאה נוכחית:

שם אתר: קבוצת הנגב חנויות

01/07/23

תאריך קריאה קודמת:

לקוח/ה נכבד/ה, אנו מתכבדים להגיש את חישוב צריכת החשמל לתקופה 01/07/23 - 31/07/23:

ארומה - 5 - (3x125)81018771

| סוג תעריף | סוג צריכה | קריאה קודמת | קריאה נוכחית | סה"כ צריכה בקוט"ש | מחיר לקוט"ש בא"ג | סה"כ לתשלום |
|-----------|-----------|-------------|--------------|-------------------|--------------------------|-------------|
| | | | 31/07/23 | 01/07/23 | פרטי חשבון עבור תאריכים: | |
| 777 | פסגה | 520,643.80 | 523,666.60 | 3,022.80 | 141.31 | 4,271.52 ₪ |
| 778 | גבע | 210,512.20 | 213,229.00 | 2,716.80 | 41.15 | 1,117.96 ₪ |
| 779 | שפל | 426,115.20 | 429,127.60 | 3,012.40 | 41.15 | 1,239.60 ₪ |

לוח מפוחי ארומה - 1 - (0x0)81022631

| סוג תעריף | סוג צריכה | קריאה קודמת | קריאה נוכחית | סה"כ צריכה בקוט"ש | מחיר לקוט"ש בא"ג | סה"כ לתשלום |
|-----------|-----------|-------------|--------------|-------------------|--------------------------|-------------|
| | | | 31/07/23 | 01/07/23 | פרטי חשבון עבור תאריכים: | |
| 777 | פסגה | 68,371.19 | 68,610.38 | 239.19 | 141.31 | 338.00 ₪ |
| 778 | גבע | 28,690.22 | 28,927.49 | 237.28 | 41.15 | 97.64 ₪ |
| 779 | שפל | 58,655.60 | 58,771.88 | 116.28 | 41.15 | 47.85 ₪ |

סה"כ לדירה:

| פסגה | גבע | שפל | סה"כ | שיא ביקוש |
|------------|------------|------------|------------|-----------|
| 3,261.99 | 2,954.08 | 3,128.68 | 9,344.75 | 29.60 |
| ₪ 4,609.52 | ₪ 1,215.60 | ₪ 1,287.45 | ₪ 7,112.58 | |

סה"כ צריכה
סה"כ לתשלום

| | | |
|------------|------------------------------------|--------------|
| 210.98 ₪ | תשלום קבוע | |
| 25.13 ₪ | תשלום עבור גודל חיבור בKVA (3x125) | |
| 7,348.68 ₪ | סה"כ לתשלום | לא כולל מע"מ |

התפלגות חיוב בש"ח לפי תע"ז

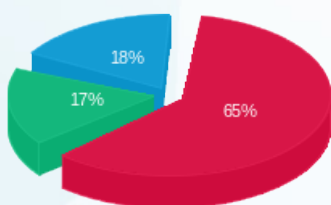

פסגה (₪ 4,609.52)
גבע (₪ 1,215.60)
שפל (₪ 1,287.45)

הסטוריית צריכה בקוט"ש

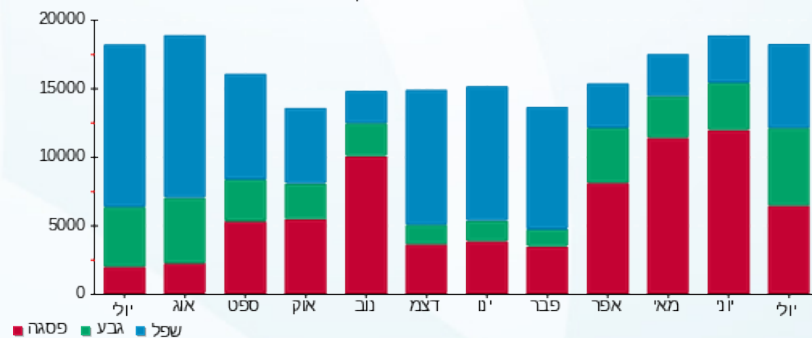



27/08/23

תאריך הפקדה:

31/07/23

תאריך קריאה נוכחית:

01/07/23

תאריך קריאה קודמת:

שם דייר: את
שם אתר: קבוצת הנגב חנויות

לקוח/ה נכבד/ה, אנו מתכבדים להגיש את חישוב צריכת החשמל לתקופה 01/07/23 - 31/07/23:

את - 5 - 14118692(0x0)

| סוג תעריף | סוג צריכה | קריאה קודמת | קריאה נוכחית | סה"כ צריכה בקוט"ש | מחיר לקוט"ש בא"ג | סה"כ לתשלום |
|--------------------------|-----------|-------------|--------------|-------------------|------------------|-------------|
| פרטי חשבון עבור תאריכים: | | | | | | |
| 777 | פסגה | 01/07/23 | 31/07/23 | 19.05 | 141.31 | 26.92 ₪ |
| 778 | גבע | 15,447.55 | 15,447.55 | 0.00 | 41.15 | 0.00 ₪ |
| 779 | שפל | 17,129.95 | 17,639.40 | 509.45 | 41.15 | 209.64 ₪ |

סה"כ לדייר:

| פסגה | גבע | שפל | סה"כ | שיא ביקוש |
|---------|--------|----------|----------|-----------|
| 19.05 | 0.00 | 509.45 | 528.50 | 3.49 |
| 26.92 ₪ | 0.00 ₪ | 209.64 ₪ | 236.56 ₪ | |

סה"כ צריכה

סה"כ לתשלום

| | | |
|----------|----------------------------------|--------------|
| 210.98 ₪ | תשלום קבוע | |
| 0.00 ₪ | תשלום עבור גודל חיבור בKVA (0x0) | |
| 447.54 ₪ | סה"כ לתשלום | לא כולל מע"מ |

התפלגות חיוב בש"ח לפי תעו"ז

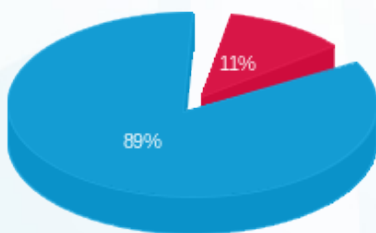

- פסגה (26.92 ₪) - 89%
- גבע (0.00 ₪) - 11%
- שפל (209.64 ₪) - 0%

הסטוריית צריכה בקוט"ש

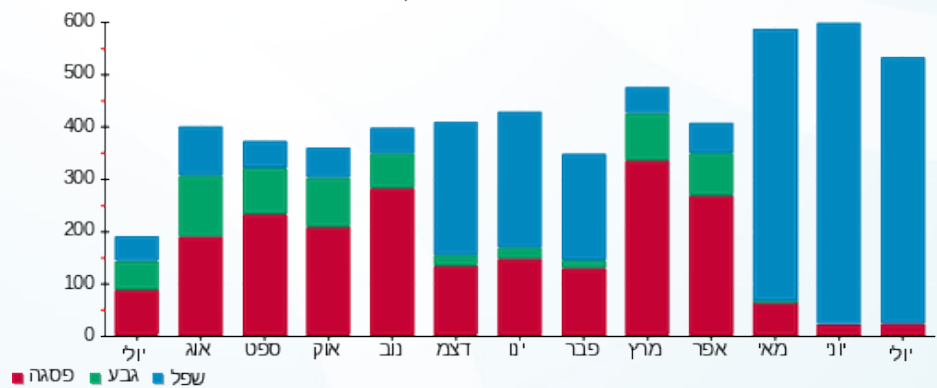



27/08/23

תאריך הפקה:

31/07/23

תאריך קריאה נוכחית:

01/07/23

תאריך קריאה קודמת:

שם דייר: בום
שם אתר: קבוצת הנגב חנויות

לקוח/ה נכבד/ה, אנו מתכבדים להגיש את חישוב צריכת החשמל לתקופה 01/07/23 - 31/07/23:

בום - 2 - 81022631(3x250)

| סוג תעריף | סוג צריכה | קריאה קודמת | קריאה נוכחית | סה"כ צריכה בקוט"ש | מחיר לקוט"ש בא"ג | סה"כ לתשלום |
|-----------|-----------|-------------|--------------|--------------------------|------------------|-------------|
| | | 01/07/23 | 31/07/23 | פרטי חשבון עבור תאריכים: | | |
| 777 | פסגה | 532,236.53 | 536,372.76 | 4,136.23 | 141.31 | 5,844.90 ₪ |
| 778 | גבע | 209,818.67 | 213,337.50 | 3,518.83 | 41.15 | 1,448.00 ₪ |
| 779 | שפל | 265,625.25 | 271,889.97 | 6,264.72 | 41.15 | 2,577.93 ₪ |

סה"כ לדייר:

| פסגה | גבע | שפל | סה"כ | שיא ביקוש |
|------------|------------|------------|------------|-----------|
| 4,136.23 | 3,518.83 | 6,264.72 | 13,919.78 | 41.60 |
| 5,844.90 ₪ | 1,448.00 ₪ | 2,577.93 ₪ | 9,870.84 ₪ | |

סה"כ צריכה

סה"כ לתשלום

| | | |
|-------------|------------------------------------|--------------|
| 210.98 ₪ | תשלום קבוע | |
| 50.25 ₪ | תשלום עבור גודל חיבור בKVA (3x250) | |
| 10,132.07 ₪ | סה"כ לתשלום | לא כולל מע"מ |

התפלגות חיוב בש"ח לפי תעו"ז

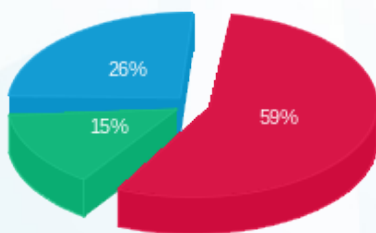

- פסגה (5,844.90 ₪) 59%
- גבע (1,448.00 ₪) 15%
- שפל (2,577.93 ₪) 26%

הסטוריית צריכה בקוט"ש

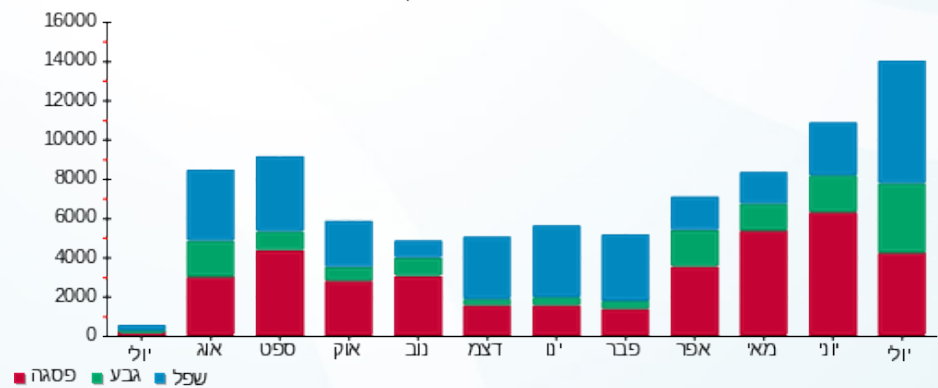



27/08/23

תאריך הפקדה:

שם דייר: בום נוסף

31/07/23

תאריך קריאה נוכחית:

שם אתר: קבוצת הנגב חנויות

01/07/23

תאריך קריאה קודמת:

לקוח/ה נכבד/ה, אנו מתכבדים להגיש את חישוב צריכת החשמל לתקופה 01/07/23 - 31/07/23:

בום נוסף - 4 - 81022631(3x200)

| סוג תעריף | סוג צריכה | קריאה קודמת | קריאה נוכחית | סה"כ צריכה בקוט"ש | מחיר לקוט"ש בא"ג | סה"כ לתשלום |
|--------------------------|-----------|-------------|--------------|-------------------|------------------|-------------|
| פרטי חשבון עבור תאריכים: | | | | | | |
| 777 | פסגה | 01/07/23 | 31/07/23 | 7,530.64 | 141.31 | 10,641.55 ₪ |
| 778 | גבע | 191,954.04 | 198,466.61 | 6,512.57 | 41.15 | 2,679.92 ₪ |
| 779 | שפל | 301,027.85 | 313,310.67 | 12,282.82 | 41.15 | 5,054.38 ₪ |

סה"כ לדייר:

| פסגה | גבע | שפל | סה"כ | שיא ביקוש |
|-------------|------------|------------|-------------|-----------|
| 7,530.64 | 6,512.57 | 12,282.82 | 26,326.03 | 73.22 |
| 10,641.55 ₪ | 2,679.92 ₪ | 5,054.38 ₪ | 18,375.85 ₪ | |

סה"כ צריכה

סה"כ לתשלום

| | | |
|-------------|------------------------------------|--------------|
| 0.00 ₪ | תשלום קבוע | |
| 40.20 ₪ | תשלום עבור גודל חיבור בKVA (3x200) | |
| 18,416.05 ₪ | סה"כ לתשלום | לא כולל מע"מ |

התפלגות חיוב בש"ח לפי תעו"ז

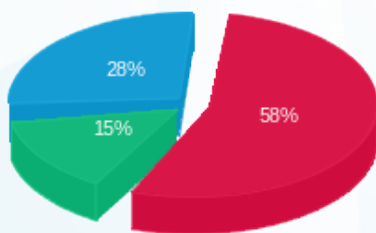

- פסגה (10,641.55 ₪) 28%
- גבע (2,679.92 ₪) 15%
- שפל (5,054.38 ₪) 58%

הסטוריית צריכה בקוט"ש

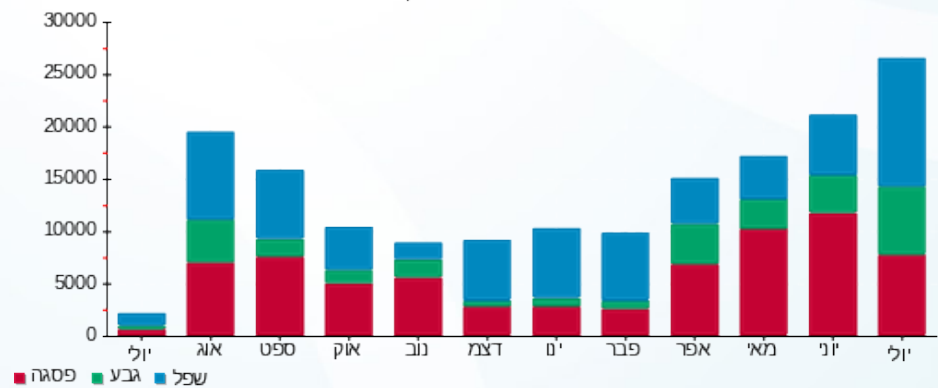



27/08/23

תאריך הפקה:

שם דייר: בורגר ראנץ

31/07/23

תאריך קריאה נוכחית:

שם אתר: קבוצת הנגב חנויות

01/07/23

תאריך קריאה קודמת:

לקוח/ה נכבד/ה, אנו מתכבדים להגיש את חישוב צריכת החשמל לתקופה 01/07/23 - 31/07/23:

בורגר ראנץ - 12 - 15129211(3x63)

| סוג תעריף | סוג צריכה | קריאה קודמת | קריאה נוכחית | סה"כ צריכה בקוט"ש | מחיר לקוט"ש בא"ג | סה"כ לתשלום |
|--------------------------|-----------|-------------|--------------|-------------------|------------------|-------------|
| פרטי חשבון עבור תאריכים: | | | | | | |
| | | 01/07/23 | 31/07/23 | | | |
| 777 | פסגה | 137,967.00 | 139,276.60 | 1,309.60 | 141.31 | 1,850.60 ₪ |
| 778 | גבע | 53,559.80 | 53,559.80 | 0.00 | 41.15 | 0.00 ₪ |
| 779 | שפל | 163,462.20 | 168,951.60 | 5,489.40 | 41.15 | 2,258.89 ₪ |

סה"כ לדייר:

| פסגה | גבע | שפל | סה"כ | שיא ביקוש |
|------------|--------|------------|------------|-----------|
| 1,309.60 | 0.00 | 5,489.40 | 6,799.00 | 16.98 |
| 1,850.60 ₪ | 0.00 ₪ | 2,258.89 ₪ | 4,109.48 ₪ | |

סה"כ צריכה

סה"כ לתשלום

| | | |
|------------|-----------------------------------|--------------|
| 210.98 ₪ | תשלום קבוע | |
| 12.66 ₪ | תשלום עבור גודל חיבור בKVA (3x63) | |
| 4,333.13 ₪ | סה"כ לתשלום | לא כולל מע"מ |

התפלגות חיוב בש"ח לפי תע"ז

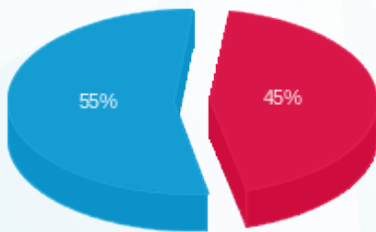

- פסגה (1,850.60 ₪) - 55%
- גבע (0.00 ₪) - 0%
- שפל (2,258.89 ₪) - 45%

הסטוריית צריכה בקוט"ש

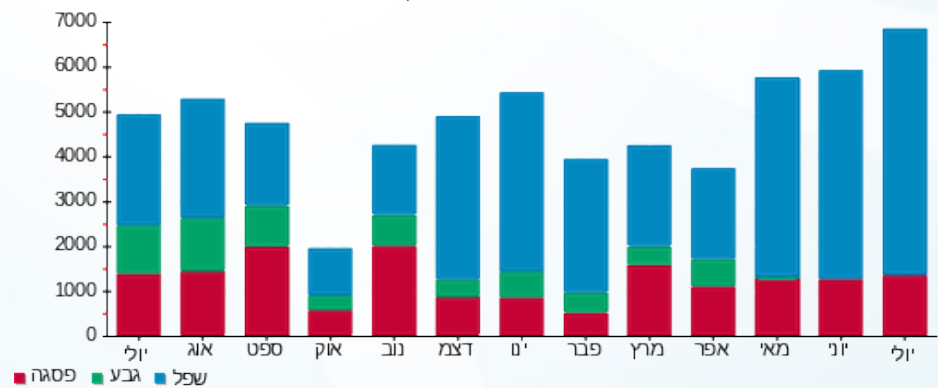



27/08/23

תאריך הפקדה:

31/07/23

תאריך קריאה נוכחית:

01/07/23

תאריך קריאה קודמת:

שם דייר: בית העגל
שם אתר: קבוצת הנגב חנויות

לקוח/ה נכבד/ה, אנו מתכבדים להגיש את חישוב צריכת החשמל לתקופה 01/07/23 - 31/07/23:

בית העגל - 7 - 15129211 (3x80)

| סוג תעריף | סוג צריכה | קריאה קודמת | קריאה נוכחית | סה"כ צריכה בקוט"ש | מחיר לקוט"ש בא"ג | סה"כ לתשלום |
|-----------|-----------|-------------|--------------|-------------------|------------------|-------------|
| | | 01/07/23 | 31/07/23 | | | |
| 777 | פסגה | 258,409.50 | 259,898.00 | 1,488.50 | 141.31 | 2,103.40 ₪ |
| 778 | גבע | 91,430.40 | 91,430.40 | 0.00 | 41.15 | 0.00 ₪ |
| 779 | שפל | 227,851.90 | 235,772.60 | 7,920.70 | 41.15 | 3,259.37 ₪ |

סה"כ לדייר:

| פסגה | גבע | שפל | סה"כ | שיא ביקוש |
|------------|--------|------------|------------|-----------|
| 1,488.50 | 0.00 | 7,920.70 | 9,409.20 | 40.11 |
| 2,103.40 ₪ | 0.00 ₪ | 3,259.37 ₪ | 5,362.77 ₪ | |

סה"כ צריכה

סה"כ לתשלום

| | | |
|------------|-----------------------------------|--------------|
| 210.98 ₪ | תשלום קבוע | |
| 16.08 ₪ | תשלום עבור גודל חיבור בKVA (3x80) | |
| 5,589.83 ₪ | סה"כ לתשלום | לא כולל מע"מ |

התפלגות חיוב בש"ח לפי תעו"ז

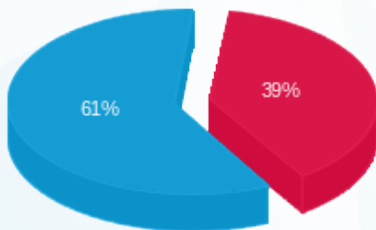

- פסגה (2,103.40 ₪) - 61%
- גבע (0.00 ₪) - 39%
- שפל (3,259.37 ₪)

הסטוריית צריכה בקוט"ש

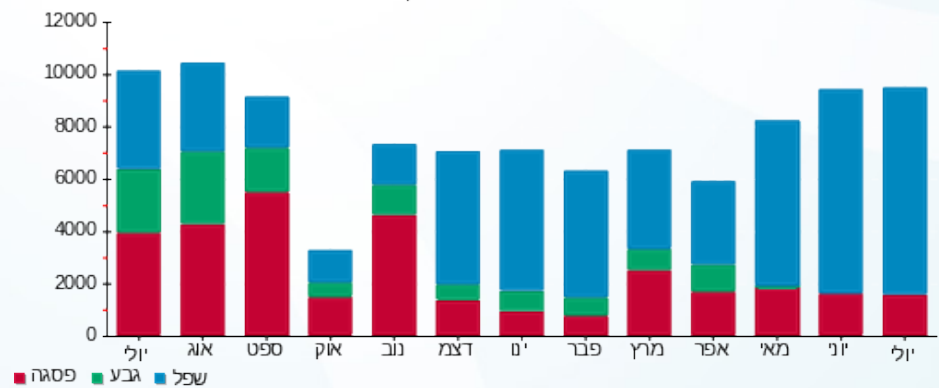



27/08/23

תאריך הפקדה:

שם דייר: בית ספר לאנגלית ברלינגטון
שם אתר: קבוצת הנגב חנויות

31/07/23

תאריך קריאה נוכחית:

01/07/23

תאריך קריאה קודמת:

לקוח/ה נכבד/ה, אנו מתכבדים להגיש את חישוב צריכת החשמל לתקופה 01/07/23 - 31/07/23:

בית ספר לאנגלית ברלינגטון - 7 - 15114138 (3x25)

| סוג תעריף | סוג צריכה | קריאה קודמת | קריאה נוכחית | סה"כ צריכה בקוט"ש | מחיר לקוט"ש בא"ג | סה"כ לתשלום |
|--------------------------|-----------|-------------|--------------|-------------------|------------------|-------------|
| פרטי חשבון עבור תאריכים: | | | | | | |
| 777 | פסגה | 01/07/23 | 31/07/23 | 55.75 | 141.31 | 78.78 ₪ |
| 778 | גבע | 4,162.85 | 4,162.85 | 0.00 | 41.15 | 0.00 ₪ |
| 779 | שפל | 8,906.05 | 9,826.60 | 920.55 | 41.15 | 378.81 ₪ |

סה"כ לדייר:

| פסגה | גבע | שפל | סה"כ | שיא ביקוש |
|---------|--------|----------|----------|-----------|
| 55.75 | 0.00 | 920.55 | 976.30 | 4.55 |
| 78.78 ₪ | 0.00 ₪ | 378.81 ₪ | 457.59 ₪ | |

סה"כ צריכה

סה"כ לתשלום

| | | |
|----------|-----------------------------------|--------------|
| 210.98 ₪ | תשלום קבוע | |
| 5.03 ₪ | תשלום עבור גודל חיבור בKVA (3x25) | |
| 673.59 ₪ | סה"כ לתשלום | לא כולל מע"מ |

התפלגות חיוב בש"ח לפי תעו"ז

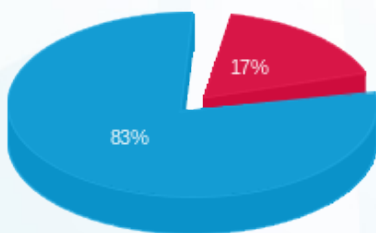

- פסגה (78.78 ₪) - 83%
- גבע (0.00 ₪) - 0%
- שפל (378.81 ₪) - 17%

הסטוריית צריכה בקוט"ש

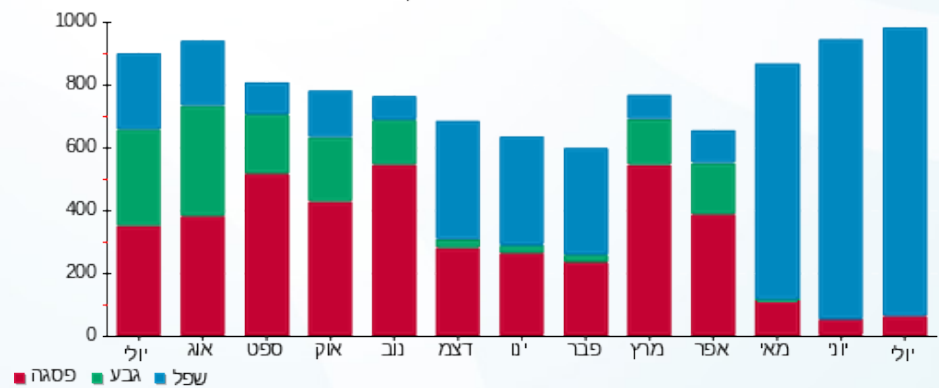



27/08/23

תאריך הפקדה:

שם דייר: בית קפה רולדין
שם אתר: קבוצת הנגב חנויות

31/07/23

תאריך קריאה נוכחית:

01/07/23

תאריך קריאה קודמת:

לקוח/ה נכבד/ה, אנו מתכבדים להגיש את חישוב צריכת החשמל לתקופה 01/07/23 - 31/07/23:

בית קפה רולדין - 5 - (3x125)00009665

| סוג תעריף | סוג צריכה | קריאה קודמת | קריאה נוכחית | סה"כ צריכה בקוט"ש | מחיר לקוט"ש בא"ג | סה"כ לתשלום |
|-----------|-----------|--------------|--------------|--------------------------|------------------|-------------|
| | | 01/07/23 | 31/07/23 | פרטי חשבון עבור תאריכים: | | |
| 777 | פסגה | 1,401,339.45 | 1,404,300.54 | 2,961.09 | 141.31 | 4,184.31 ₪ |
| 778 | גבע | 1,040,262.68 | 1,043,190.22 | 2,927.55 | 41.15 | 1,204.69 ₪ |
| 779 | שפל | 1,395,817.10 | 1,403,734.25 | 7,917.15 | 41.15 | 3,257.91 ₪ |

סה"כ לדייר:

| פסגה | גבע | שפל | סה"כ | שיא ביקוש |
|------------|------------|------------|------------|-----------|
| 2,961.09 | 2,927.55 | 7,917.15 | 13,805.78 | 38.88 |
| 4,184.31 ₪ | 1,204.69 ₪ | 3,257.91 ₪ | 8,646.91 ₪ | |

סה"כ צריכה

סה"כ לתשלום

| | | |
|------------|------------------------------------|--------------|
| 210.98 ₪ | תשלום קבוע | |
| 25.13 ₪ | תשלום עבור גודל חיבור בKVA (3x125) | |
| 8,883.01 ₪ | סה"כ לתשלום | לא כולל מע"מ |

התפלגות חיוב בש"ח לפי תע"ז

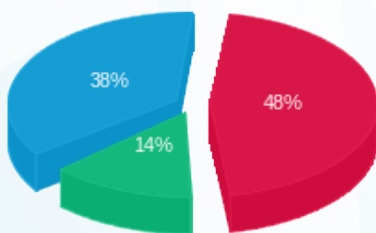

- פסגה (4,184.31 ₪) 48%
- גבע (1,204.69 ₪) 38%
- שפל (3,257.91 ₪) 14%

הסטוריית צריכה בקוט"ש

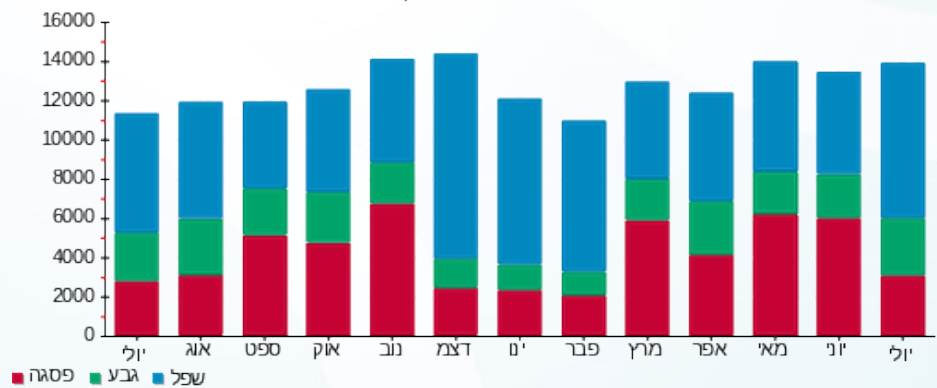



27/08/23

תאריך הפקדה:

31/07/23

תאריך קריאה נוכחית:

01/07/23

תאריך קריאה קודמת:

שם דייר: ברוסטר צ'יקן
שם אתר: קבוצת הנגב חנויות

לקוח/ה נכבד/ה, אנו מתכבדים להגיש את חישוב צריכת החשמל לתקופה 01/07/23 - 31/07/23:

ברוסטר צ'יקן - 3 - 18170732 (3x100)

| סוג תעריף | סוג צריכה | קריאה קודמת | קריאה נוכחית | סה"כ צריכה בקוט"ש | מחיר לקוט"ש בא"ג | סה"כ לתשלום |
|--------------------------|-----------|-------------|--------------|-------------------|------------------|-------------|
| פרטי חשבון עבור תאריכים: | | | | | | |
| | | 01/07/23 | 31/07/23 | | | |
| 777 | פסגה | 47,949.50 | 49,232.70 | 1,283.20 | 141.31 | 1,813.29 ₪ |
| 778 | גבע | 15,675.30 | 15,675.30 | 0.00 | 41.15 | 0.00 ₪ |
| 779 | שפל | 30,993.80 | 34,328.20 | 3,334.40 | 41.15 | 1,372.11 ₪ |

סה"כ לדייר:

| פסגה | גבע | שפל | סה"כ | שיא ביקוש |
|------------|--------|------------|------------|-----------|
| 1,283.20 | 0.00 | 3,334.40 | 4,617.60 | 23.63 |
| 1,813.29 ₪ | 0.00 ₪ | 1,372.11 ₪ | 3,185.40 ₪ | |

סה"כ צריכה

סה"כ לתשלום

| | | |
|------------|------------------------------------|--------------|
| 210.98 ₪ | תשלום קבוע | |
| 20.10 ₪ | תשלום עבור גודל חיבור בKVA (3x100) | |
| 3,416.48 ₪ | סה"כ לתשלום | לא כולל מע"מ |

התפלגות חיוב בש"ח לפי תעו"ז

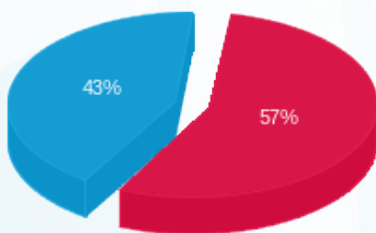

- פסגה (1,813.29 ₪) - 43%
- גבע (0.00 ₪) - 0%
- שפל (1,372.11 ₪) - 57%

הסטוריית צריכה בקוט"ש

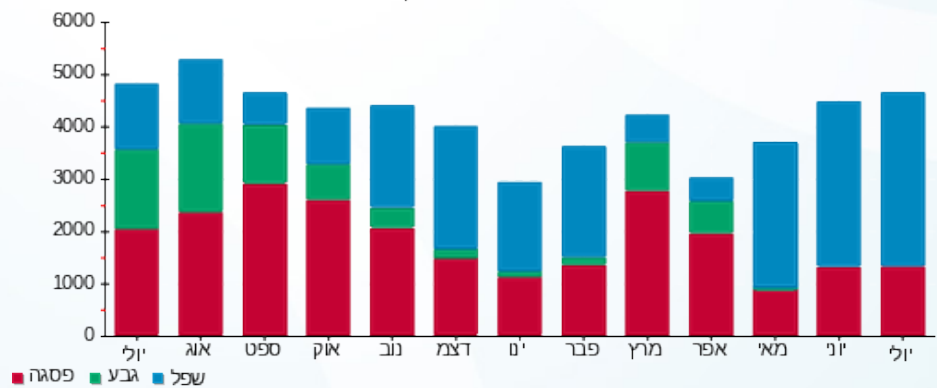



27/08/23

תאריך הפקדה:

שם דייר: בשמי שמן - דוכן
שם אתר: קבוצת הנגב חנויות

31/07/23

תאריך קריאה נוכחית:

01/07/23

תאריך קריאה קודמת:

לקוח/ה נכבד/ה, אנו מתכבדים להגיש את חישוב צריכת החשמל לתקופה 01/07/23 - 31/07/23:

בשמי שמן - דוכן - 14 - 14154665(0x0)

| סוג תעריף | סוג צריכה | קריאה קודמת | קריאה נוכחית | סה"כ צריכה בקוט"ש | מחיר לקוט"ש בא"ג | סה"כ לתשלום |
|--------------------------|-----------|-------------|--------------|-------------------|------------------|-------------|
| פרטי חשבון עבור תאריכים: | | | | | | |
| 777 | פסגה | 01/07/23 | 31/07/23 | 30.60 | 141.31 | 43.24 ₪ |
| 778 | גבע | 1,045.90 | 1,045.90 | 0.00 | 41.15 | 0.00 ₪ |
| 779 | שפל | 2,865.00 | 3,181.60 | 316.60 | 41.15 | 130.28 ₪ |

סה"כ לדייר:

| פסגה | גבע | שפל | סה"כ | שיא ביקוש |
|---------|--------|----------|----------|-----------|
| 30.60 | 0.00 | 316.60 | 347.20 | 0.82 |
| 43.24 ₪ | 0.00 ₪ | 130.28 ₪ | 173.52 ₪ | |

סה"כ צריכה
סה"כ לתשלום

| | | |
|----------|----------------------------------|--------------|
| 210.98 ₪ | תשלום קבוע | |
| 0.00 ₪ | תשלום עבור גודל חיבור בKVA (0x0) | |
| 384.50 ₪ | סה"כ לתשלום | לא כולל מע"מ |

התפלגות חיוב בש"ח לפי תעו"ז

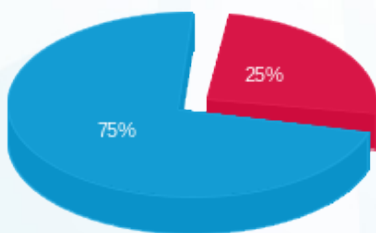

פסגה (43.24 ₪) 75%
גבע (0.00 ₪) 0%
שפל (130.28 ₪) 25%

הסטוריית צריכה בקוט"ש

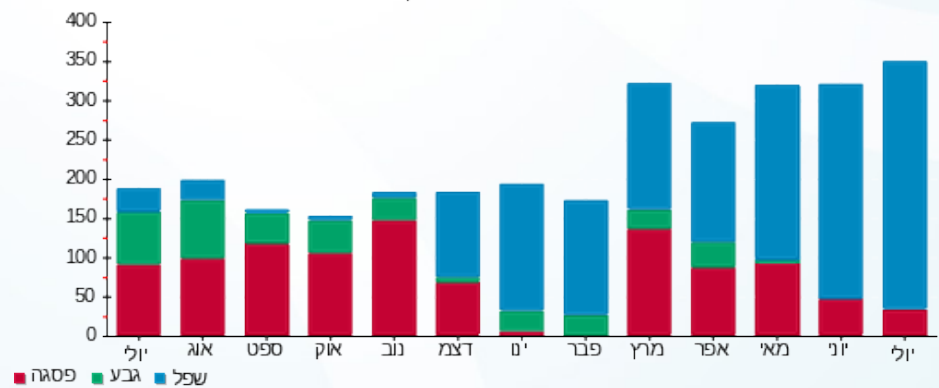



27/08/23

תאריך הפקה:

שם דייר: גולף

31/07/23

תאריך קריאה נוכחית:

שם אתר: קבוצת הנגב חנויות

01/07/23

תאריך קריאה קודמת:

לקוח/ה נכבד/ה, אנו מתכבדים להגיש את חישוב צריכת החשמל לתקופה 01/07/23 - 31/07/23:

גולף - 6 - 14086125(3x63)

| סה"כ לתשלום | מחיר לקוט"ש בא"ג | סה"כ צריכה בקוט"ש | קריאה נוכחית | קריאה קודמת | סוג צריכה | סוג תעריף |
|-------------|------------------|-------------------|--------------|-------------|-----------|--------------------------|
| | | | 31/07/23 | 01/07/23 | | פרטי חשבון עבור תאריכים: |
| 138.77 ₪ | 141.31 | 98.20 | 93,195.80 | 93,097.60 | פסגה | 777 |
| 0.00 ₪ | 41.15 | 0.00 | 32,237.80 | 32,237.80 | גבע | 778 |
| 1,822.99 ₪ | 41.15 | 4,430.10 | 43,530.10 | 39,100.00 | שפל | 779 |

סה"כ לדייר:

| שיא ביקוש | סה"כ | שפל | גבע | פסגה |
|-----------|------------|------------|--------|----------|
| 27.61 | 4,528.30 | 4,430.10 | 0.00 | 98.20 |
| | 1,961.75 ₪ | 1,822.99 ₪ | 0.00 ₪ | 138.77 ₪ |

סה"כ צריכה

סה"כ לתשלום

| | | |
|------------|--|---------------------|
| 210.98 ₪ | תשלום קבוע | |
| 12.66 ₪ | תשלום עבור גודל חיבור בKVA (3x63) | |
| 2,185.40 ₪ | סה"כ לתשלום | לא כולל מע"מ |

התפלגות חיוב בש"ח לפי תעו"ז

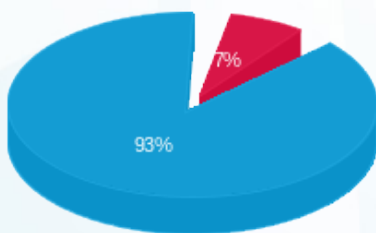

- פסגה (138.77 ₪) 93%
- גבע (0.00 ₪) 7%
- שפל (1,822.99 ₪) 0%

הסטוריית צריכה בקוט"ש

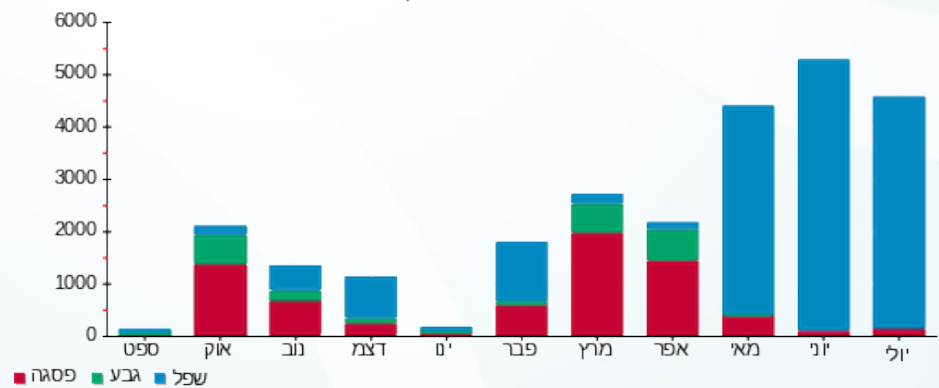



27/08/23

תאריך הפקדה:

שם דייר: גינס בר

31/07/23

תאריך קריאה נוכחית:

שם אתר: קבוצת הנגב חנויות

01/07/23

תאריך קריאה קודמת:

לקוח/ה נכבד/ה, אנו מתכבדים להגיש את חישוב צריכת החשמל לתקופה 01/07/23 - 31/07/23:

גינס בר - 7 - 14118692 (3x40)

| סוג תעריף | סוג צריכה | קריאה קודמת | קריאה נוכחית | סה"כ צריכה בקוט"ש | מחיר לקוט"ש בא"ג | סה"כ לתשלום |
|--------------------------|-----------|-------------|--------------|-------------------|------------------|-------------|
| פרטי חשבון עבור תאריכים: | | | | | | |
| 777 | פסגה | 01/07/23 | 31/07/23 | 58.90 | 141.31 | ₪ 83.23 |
| 778 | גבע | 21,164.90 | 21,164.90 | 0.00 | 41.15 | ₪ 0.00 |
| 779 | שפל | 31,723.70 | 32,871.70 | 1,148.00 | 41.15 | ₪ 472.40 |

סה"כ לדייר:

| פסגה | גבע | שפל | סה"כ | שיא ביקוש |
|---------|--------|----------|----------|-----------|
| 58.90 | 0.00 | 1,148.00 | 1,206.90 | 5.50 |
| ₪ 83.23 | ₪ 0.00 | ₪ 472.40 | ₪ 555.63 | |

סה"כ צריכה

סה"כ לתשלום

| | | |
|----------|--|---------------------|
| 210.98 ₪ | תשלום קבוע | |
| 8.04 ₪ | תשלום עבור גודל חיבור בKVA (3x40) | |
| 774.65 ₪ | סה"כ לתשלום | לא כולל מע"מ |

התפלגות חיוב בש"ח לפי תעו"ז

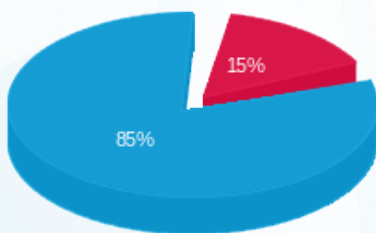

- פסגה (₪ 83.23)
- גבע (₪ 0.00)
- שפל (₪ 472.40)

הסטוריית צריכה בקוט"ש

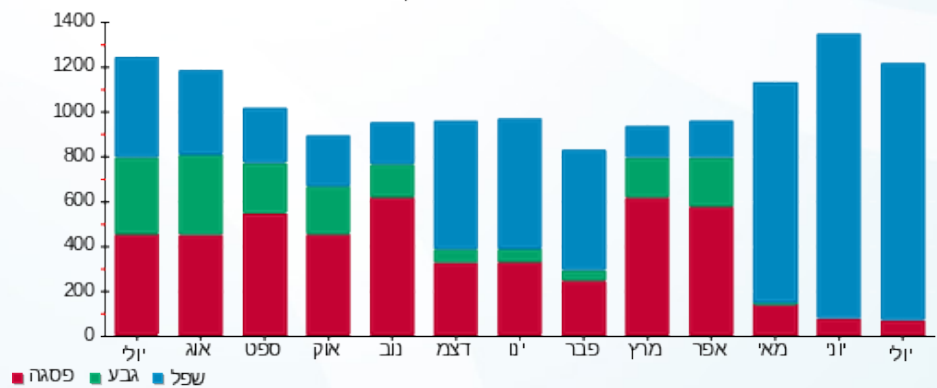



27/08/23

תאריך הפקדה:

שם דייר: גנטלמן

31/07/23

תאריך קריאה נוכחית:

שם אתר: קבוצת הנגב חנויות

01/07/23

תאריך קריאה קודמת:

לקוח/ה נכבד/ה, אנו מתכבדים להגיש את חישוב צריכת החשמל לתקופה 01/07/23 - 31/07/23:

גנטלמן - 1 - 14014367 (3x25)

| סוג תעריף | סוג צריכה | קריאה קודמת | קריאה נוכחית | סה"כ צריכה בקוט"ש | מחיר לקוט"ש בא"ג | סה"כ לתשלום |
|-----------|-----------|-------------|--------------|-------------------|------------------|-------------|
| | | 01/07/23 | 31/07/23 | | | |
| 777 | פסגה | 34,910.30 | 35,284.80 | 374.50 | 141.31 | 529.21 ₪ |
| 778 | גבע | 44,037.30 | 44,469.70 | 432.40 | 41.15 | 177.93 ₪ |
| 779 | שפל | 70,736.60 | 71,723.60 | 987.00 | 41.15 | 406.15 ₪ |

סה"כ לדייר:

| פסגה | גבע | שפל | סה"כ | שיא ביקוש |
|----------|----------|----------|------------|-----------|
| 374.50 | 432.40 | 987.00 | 1,793.90 | |
| 529.21 ₪ | 177.93 ₪ | 406.15 ₪ | 1,113.29 ₪ | |

סה"כ צריכה

סה"כ לתשלום

| | | |
|------------|-----------------------------------|--------------|
| 210.98 ₪ | תשלום קבוע | |
| 5.03 ₪ | תשלום עבור גודל חיבור בKVA (3x25) | |
| 1,329.29 ₪ | סה"כ לתשלום | לא כולל מע"מ |

התפלגות חיוב בש"ח לפי תע"ז

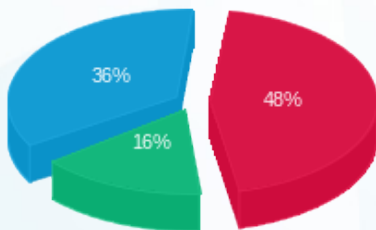

- פסגה (529.21 ₪) 48%
- גבע (177.93 ₪) 16%
- שפל (406.15 ₪) 36%

הסטוריית צריכה בקוט"ש

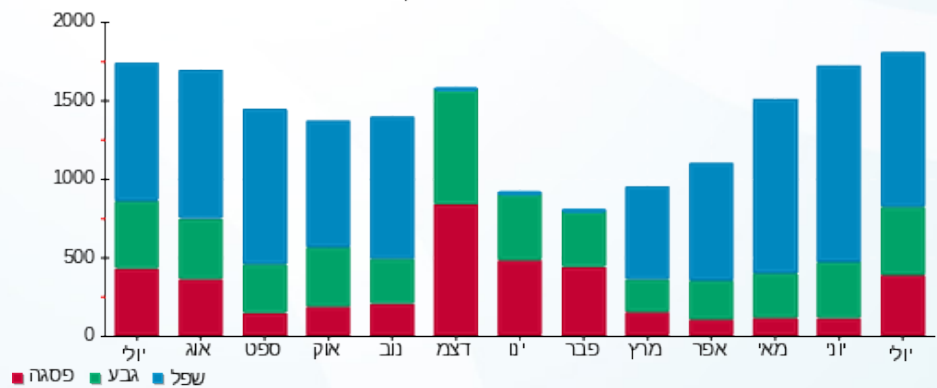



27/08/23

תאריך הפקה:

31/07/23

תאריך קריאה נוכחית:

01/07/23

תאריך קריאה קודמת:

שם דייר: גראס
שם אתר: קבוצת הנגב חנויות

לקוח/ה נכבד/ה, אנו מתכבדים להגיש את חישוב צריכת החשמל לתקופה 01/07/23 - 31/07/23:

גראס - 1 - 13127872 (3x32)

| סוג תעריף | סוג צריכה | קריאה קודמת | קריאה נוכחית | סה"כ צריכה בקוט"ש | מחיר לקוט"ש בא"ג | סה"כ לתשלום |
|--------------------------|-----------|-------------|--------------|-------------------|------------------|-------------|
| פרטי חשבון עבור תאריכים: | | | | | | |
| 777 | פסגה | 01/07/23 | 31/07/23 | 402.90 | 141.31 | 569.34 ₪ |
| 778 | גבע | 21,623.90 | 21,870.30 | 246.40 | 41.15 | 101.39 ₪ |
| 779 | שפל | 31,855.90 | 32,267.30 | 411.40 | 41.15 | 169.29 ₪ |

סה"כ לדייר:

| פסגה | גבע | שפל | סה"כ | שיא ביקוש |
|----------|----------|----------|----------|-----------|
| 402.90 | 246.40 | 411.40 | 1,060.70 | |
| 169.29 ₪ | 101.39 ₪ | 169.29 ₪ | 840.02 ₪ | |

סה"כ צריכה

סה"כ לתשלום

| | | |
|------------|-----------------------------------|--------------|
| 210.98 ₪ | תשלום קבוע | |
| 6.43 ₪ | תשלום עבור גודל חיבור בKVA (3x32) | |
| 1,057.43 ₪ | סה"כ לתשלום | לא כולל מע"מ |

התפלגות חיוב בש"ח לפי תע"ז

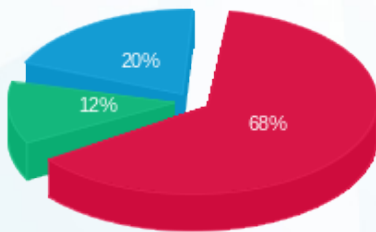

- פסגה (₪ 569.34) 68%
- גבע (₪ 101.39) 12%
- שפל (₪ 169.29) 20%

הסטוריית צריכה בקוט"ש

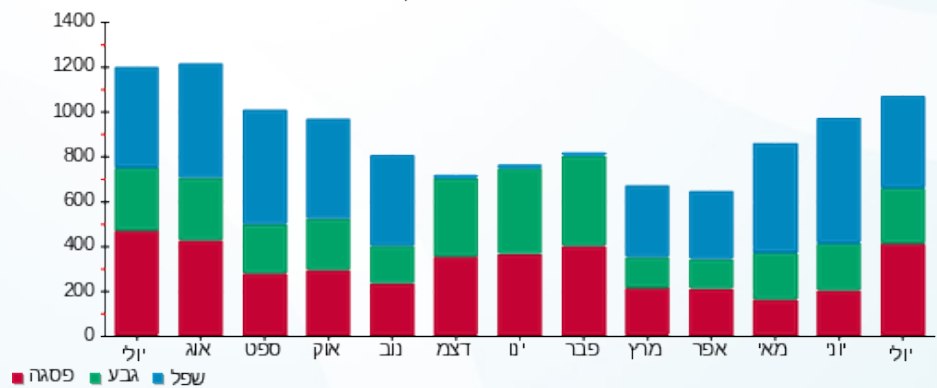



27/08/23

תאריך הפקדה:

31/07/23

תאריך קריאה נוכחית:

01/07/23

תאריך קריאה קודמת:

שם דייר: גרג
שם אתר: קבוצת הנגב חנויות

לקוח/ה נכבד/ה, אנו מתכבדים להגיש את חישוב צריכת החשמל לתקופה 01/07/23 - 31/07/23:

גר - 1 - 18170732(3x125)

| סוג תעריף | סוג צריכה | קריאה קודמת | קריאה נוכחית | סה"כ צריכה בקוט"ש | מחיר לקוט"ש בא"ג | סה"כ לתשלום |
|--------------------------|-----------|-------------|--------------|-------------------|------------------|-------------|
| פרטי חשבון עבור תאריכים: | | | | | | |
| 777 | פסגה | 01/07/23 | 31/07/23 | 2,501.60 | 141.31 | 3,535.01 ₪ |
| 778 | גבע | 29,917.90 | 29,917.90 | 0.00 | 41.15 | 0.00 ₪ |
| 779 | שפל | 91,860.70 | 100,671.10 | 8,810.40 | 41.15 | 3,625.48 ₪ |

סה"כ לדייר:

| פסגה | גבע | שפל | סה"כ | שיא ביקוש |
|------------|--------|------------|------------|-----------|
| 2,501.60 | 0.00 | 8,810.40 | 11,312.00 | 32.82 |
| 3,535.01 ₪ | 0.00 ₪ | 3,625.48 ₪ | 7,160.49 ₪ | |

סה"כ צריכה

סה"כ לתשלום

| | | |
|------------|------------------------------------|--------------|
| 210.98 ₪ | תשלום קבוע | |
| 25.13 ₪ | תשלום עבור גודל חיבור בKVA (3x125) | |
| 7,396.60 ₪ | סה"כ לתשלום | לא כולל מע"מ |

התפלגות חיוב בש"ח לפי תעו"ז

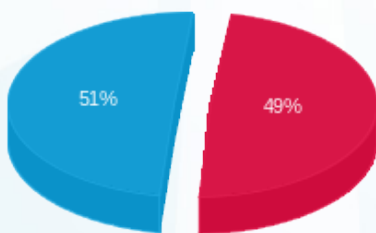

- פסגה (3,535.01 ₪) - 51%
- גבע (0.00 ₪) - 0%
- שפל (3,625.48 ₪) - 49%

הסטוריית צריכה בקוט"ש

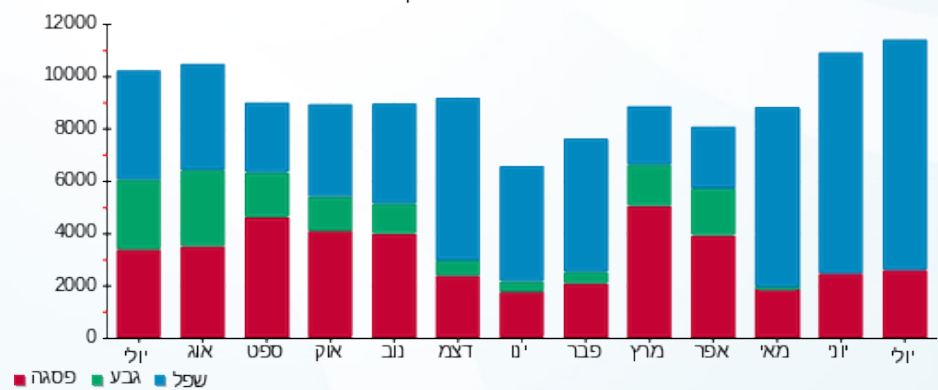



27/08/23

תאריך הפקדה:

31/07/23

תאריך קריאה נוכחית:

01/07/23

תאריך קריאה קודמת:

שם דייר: דוכן דינמיקה
שם אתר: קבוצת הנגב חנויות

לקוח/ה נכבד/ה, אנו מתכבדים להגיש את חישוב צריכת החשמל לתקופה 01/07/23 - 31/07/23:

דוכן דינמיקה - 1 - 00024586 (1x16)

| סוג תעריף | סוג צריכה | קריאה קודמת | קריאה נוכחית | סה"כ צריכה בקוט"ש | מחיר לקוט"ש בא"ג | סה"כ לתשלום |
|--------------------------|-----------|-------------|--------------|-------------------|------------------|-------------|
| פרטי חשבון עבור תאריכים: | | | | | | |
| 777 | פסגה | 01/07/23 | 31/07/23 | 188.35 | 141.31 | 266.16 ₪ |
| 778 | גבע | 21,388.75 | 21,563.22 | 174.46 | 41.15 | 71.79 ₪ |
| 779 | שפל | 31,520.07 | 31,929.44 | 409.38 | 41.15 | 168.46 ₪ |

סה"כ לדייר:

| פסגה | גבע | שפל | סה"כ | שיא ביקוש |
|----------|---------|----------|----------|-----------|
| 188.35 | 174.46 | 409.38 | 772.19 | 1.33 |
| 266.16 ₪ | 71.79 ₪ | 168.46 ₪ | 506.41 ₪ | |

סה"כ צריכה
סה"כ לתשלום

| | | |
|----------|-----------------------------------|--------------|
| 210.98 ₪ | תשלום קבוע | |
| 1.07 ₪ | תשלום עבור גודל חיבור בKVA (1x16) | |
| 718.46 ₪ | סה"כ לתשלום | לא כולל מע"מ |

התפלגות חיוב בש"ח לפי תע"ז

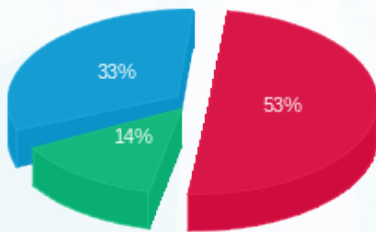

■ פסגה (266.16 ₪)
■ גבע (71.79 ₪)
■ שפל (168.46 ₪)

הסטוריית צריכה בקוט"ש

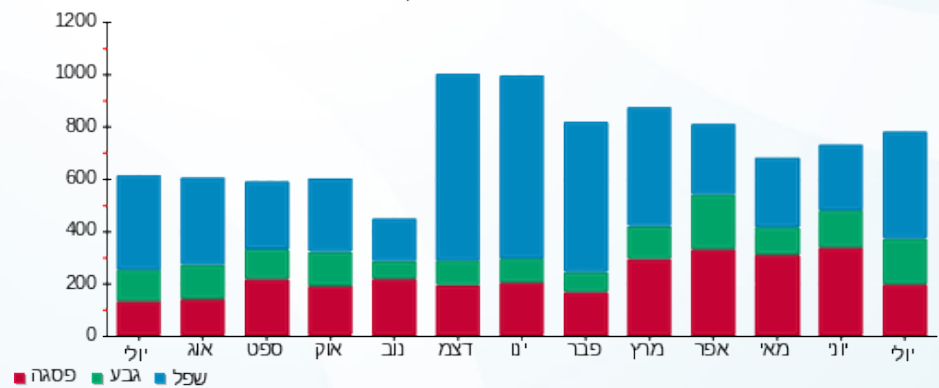

■ פסגה ■ גבע ■ שפל





27/08/23

תאריך הפקדה:

שם דייר: דוכן הוט מובייל
שם אתר: קבוצת הנגב חנויות

31/07/23

תאריך קריאה נוכחית:

01/07/23

תאריך קריאה קודמת:

לקוח/ה נכבד/ה, אנו מתכבדים להגיש את חישוב צריכת החשמל לתקופה 01/07/23 - 31/07/23:

דוכן הוט מובייל - 12 - 14118692(3x16)

| סוג תעריף | סוג צריכה | קריאה קודמת | קריאה נוכחית | סה"כ צריכה בקוט"ש | מחיר לקוט"ש בא"ג | סה"כ לתשלום |
|--------------------------|-----------|-------------|--------------|-------------------|------------------|-------------|
| פרטי חשבון עבור תאריכים: | | | | | | |
| 777 | פסגה | 01/07/23 | 31/07/23 | 38.70 | 141.31 | 180.61 |
| 778 | גבע | 970.75 | 970.75 | 0.00 | 41.15 | 1014.00 |
| 779 | שפל | 1,881.95 | 2,061.95 | 180.00 | 41.15 | 2,061.95 |

סה"כ לדייר:

| פסגה | גבע | שפל | סה"כ | שיא ביקוש |
|--------|------|--------|--------|-----------|
| 38.70 | 0.00 | 180.00 | 218.70 | 0.40 |
| 180.00 | 0.00 | 74.07 | 254.07 | |

סה"כ צריכה
סה"כ לתשלום

| | | |
|--------|-----------------------------------|--------------|
| 210.98 | תשלום קבוע | |
| 3.22 | תשלום עבור גודל חיבור בKVA (3x16) | |
| 342.95 | סה"כ לתשלום | לא כולל מע"מ |

התפלגות חיוב בש"ח לפי תעו"ז

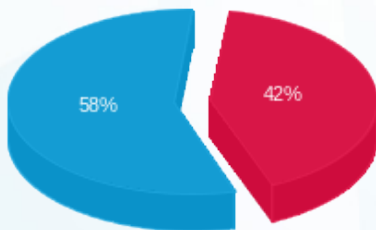

פסגה (54.69 ₪) 58%
גבע (0.00 ₪)
שפל (74.07 ₪) 42%

הסטוריית צריכה בקוט"ש

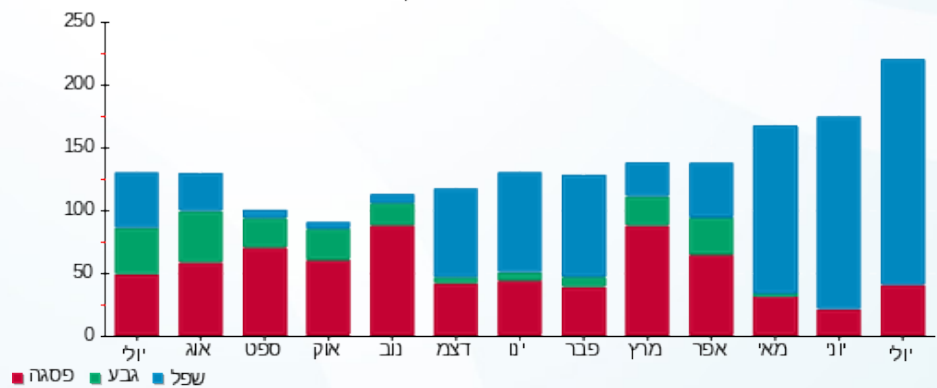



27/08/23

תאריך הפקדה:

שם דייר: דוכן חשמל הקניון
שם אתר: קבוצת הנגב חנויות

31/07/23

תאריך קריאה נוכחית:

01/07/23

תאריך קריאה קודמת:

לקוח/ה נכבד/ה, אנו מתכבדים להגיש את חישוב צריכת החשמל לתקופה 01/07/23 - 31/07/23:

דוכן חשמל הקניון - 3 - 00024590(3x25)

| סוג תעריף | סוג צריכה | קריאה קודמת | קריאה נוכחית | סה"כ צריכה בקוט"ש | מחיר לקוט"ש בא"ג | סה"כ לתשלום |
|--------------------------|-----------|-------------|--------------|-------------------|------------------|-------------|
| פרטי חשבון עבור תאריכים: | | | | | | |
| 777 | פסגה | 01/07/23 | 31/07/23 | 16.14 | 141.31 | 22.81 ₪ |
| 778 | גבע | 3,196.35 | 3,204.32 | 7.97 | 41.15 | 3.28 ₪ |
| 779 | שפל | 2,904.83 | 2,908.12 | 3.30 | 41.15 | 1.36 ₪ |

סה"כ לדייר:

| פסגה | גבע | שפל | סה"כ | שיא ביקוש |
|---------|--------|--------|---------|-----------|
| 16.14 | 7.97 | 3.30 | 27.41 | 0.59 |
| 22.81 ₪ | 3.28 ₪ | 1.36 ₪ | 27.45 ₪ | |

סה"כ צריכה

סה"כ לתשלום

| | | |
|----------|-----------------------------------|--------------|
| 210.98 ₪ | תשלום קבוע | |
| 5.03 ₪ | תשלום עבור גודל חיבור בKVA (3x25) | |
| 243.45 ₪ | סה"כ לתשלום | לא כולל מע"מ |

התפלגות חיוב בש"ח לפי תעו"ז

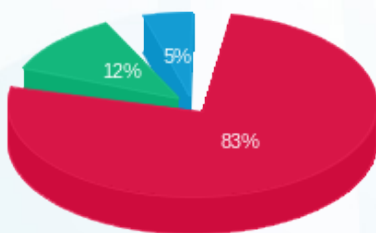

- פסגה (22.81 ₪)
- גבע (3.28 ₪)
- שפל (1.36 ₪)

הסטוריית צריכה בקוט"ש

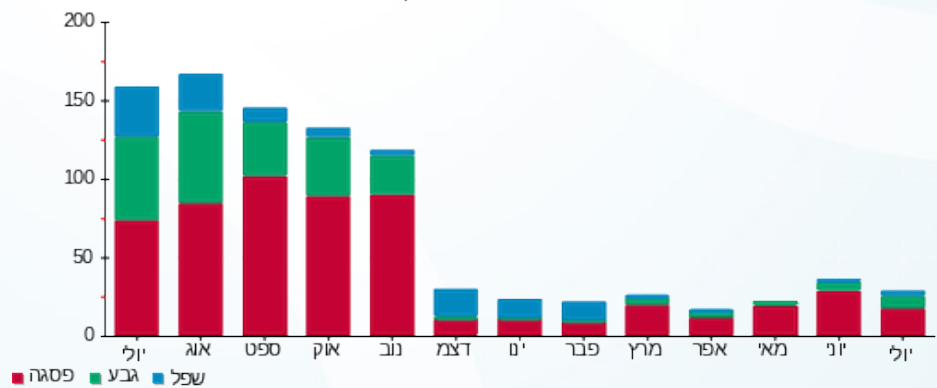



27/08/23 תאריך הפקה:
 31/07/23 תאריך קריאה נוכחית:
 01/07/23 תאריך קריאה קודמת:

שם דייר: דוכן טאצ
 שם אתר: קבוצת הנגב חנויות

לקוח/ה נכבד/ה, אנו מתכבדים להגיש את חישוב צריכת החשמל לתקופה 01/07/23 - 31/07/23:

דוכן טאצ - 1 - 00009665 (3x25)

| סוג תעריף | סוג צריכה | קריאה קודמת | קריאה נוכחית | סה"כ צריכה בקוט"ש | מחיר לקוט"ש בא"ג | סה"כ לתשלום |
|--------------------------|-----------|-------------|--------------|-------------------|------------------|-------------|
| פרטי חשבון עבור תאריכים: | | | | | | |
| 777 | פסגה | 01/07/23 | 31/07/23 | 63.83 | 141.31 | 90.19 ₪ |
| 778 | גבע | 4,837.34 | 4,879.23 | 41.89 | 41.15 | 17.24 ₪ |
| 779 | שפל | 6,119.90 | 6,147.38 | 27.48 | 41.15 | 11.31 ₪ |

סה"כ לדייר:

| פסגה | גבע | שפל | סה"כ | שיא ביקוש |
|---------|---------|---------|----------|-----------|
| 63.83 | 41.89 | 27.48 | 133.20 | 0.69 |
| 90.19 ₪ | 17.24 ₪ | 11.31 ₪ | 118.74 ₪ | |

סה"כ צריכה
 סה"כ לתשלום

| | | |
|----------|--|---------------------|
| 210.98 ₪ | תשלום קבוע | |
| 5.03 ₪ | תשלום עבור גודל חיבור בKVA (3x25) | |
| 334.74 ₪ | סה"כ לתשלום | לא כולל מע"מ |

התפלגות חיוב בש"ח לפי תעו"ז

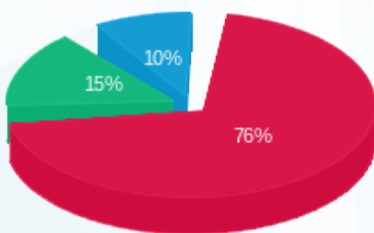

■ פסגה (90.19 ₪)
 ■ גבע (17.24 ₪)
 ■ שפל (11.31 ₪)

הסטוריית צריכה בקוט"ש

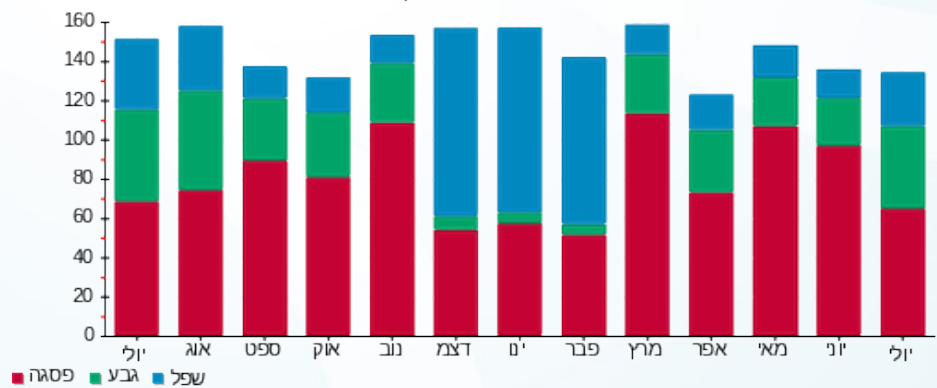

27/08/23 תאריך הפקה:
 31/07/23 תאריך קריאה נוכחית:
 01/07/23 תאריך קריאה קודמת:

שם דייר: דוכן טוטו
 שם אתר: קבוצת הנגב חנויות

לקוח/ה נכבד/ה, אנו מתכבדים להגיש את חישוב צריכת החשמל לתקופה 01/07/23 - 31/07/23:

דוכן טוטו - 1 - 00024629 (3x25)

| סה"כ לתשלום | מחיר לקוט"ש בא"ג | סה"כ צריכה בקוט"ש | קריאה נוכחית | קריאה קודמת | סוג צריכה | סוג תעריף |
|-------------|------------------|-------------------|--------------|-------------|--------------------------|-----------|
| | | | 31/07/23 | 01/07/23 | פרטי חשבון עבור תאריכים: | |
| 72.62 ₪ | 141.31 | 51.39 | 26,765.53 | 26,714.14 | פסגה | 777 |
| 16.92 ₪ | 41.15 | 41.13 | 17,601.30 | 17,560.17 | גבע | 778 |
| 24.04 ₪ | 41.15 | 58.41 | 18,228.50 | 18,170.09 | שפל | 779 |

סה"כ לדייר:

| שיא ביקוש | סה"כ | שפל | גבע | פסגה |
|-----------|----------|---------|---------|---------|
| 0.65 | 150.93 | 58.41 | 41.13 | 51.39 |
| | 113.58 ₪ | 24.04 ₪ | 16.92 ₪ | 72.62 ₪ |

סה"כ צריכה
 סה"כ לתשלום

| | | |
|----------|--|---------------------|
| 210.98 ₪ | תשלום קבוע | |
| 5.03 ₪ | תשלום עבור גודל חיבור בKVA (3x25) | |
| 329.59 ₪ | סה"כ לתשלום | לא כולל מע"מ |

התפלגות חיוב בש"ח לפי תעו"ז

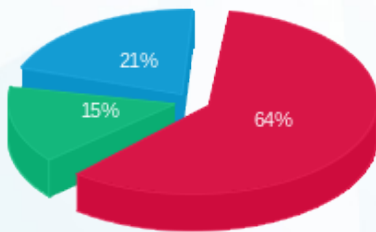

פסגה (72.62 ₪)
 גבע (16.92 ₪)
 שפל (24.04 ₪)

הסטוריית צריכה בקוט"ש

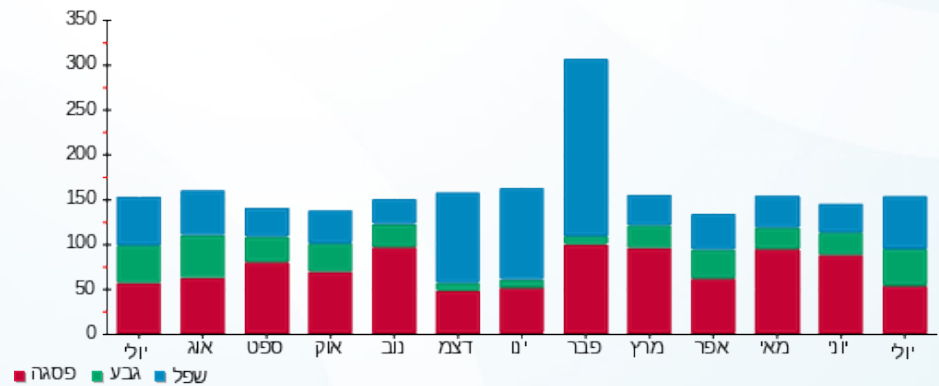



27/08/23

תאריך הפקה:

31/07/23

תאריך קריאה נוכחית:

01/07/23

תאריך קריאה קודמת:

שם דייר: דוכן טיבר
שם אתר: קבוצת הנגב חנויות

לקוח/ה נכבד/ה, אנו מתכבדים להגיש את חישוב צריכת החשמל לתקופה 01/07/23 - 31/07/23:

דוכן טיבר - 8 - 00024586 (1x16)

| סה"כ לתשלום | מחיר לקוט"ש בא"ג | סה"כ צריכה בקוט"ש | קריאה נוכחית | קריאה קודמת | סוג צריכה | סוג תעריף |
|-------------|------------------|-------------------|--------------|-------------|-----------|--------------------------|
| | | | 31/07/23 | 01/07/23 | | פרטי חשבון עבור תאריכים: |
| ₪ 515.67 | 141.31 | 364.92 | 134,032.28 | 133,667.36 | פסגה | 777 |
| ₪ 116.14 | 41.15 | 282.24 | 80,921.05 | 80,638.81 | גבע | 778 |
| ₪ 149.88 | 41.15 | 364.24 | 87,853.01 | 87,488.78 | שפל | 779 |

סה"כ לדייר:

| שיא ביקוש | סה"כ | שפל | גבע | פסגה |
|-----------|----------|----------|----------|----------|
| 6.88 | 1,011.40 | 364.24 | 282.24 | 364.92 |
| | ₪ 781.70 | ₪ 149.88 | ₪ 116.14 | ₪ 515.67 |

סה"כ צריכה

סה"כ לתשלום

| | | |
|----------|--|---------------------|
| ₪ 210.98 | תשלום קבוע | |
| ₪ 1.07 | תשלום עבור גודל חיבור בKVA (1x16) | |
| ₪ 993.75 | סה"כ לתשלום | לא כולל מע"מ |

התפלגות חיוב בש"ח לפי תע"ז

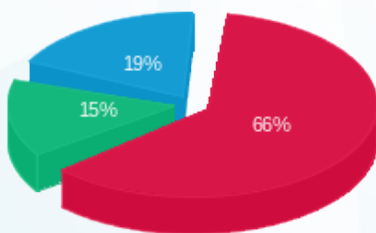

■ פסגה (₪ 515.67)
■ גבע (₪ 116.14)
■ שפל (₪ 149.88)

הסטוריית צריכה בקוט"ש

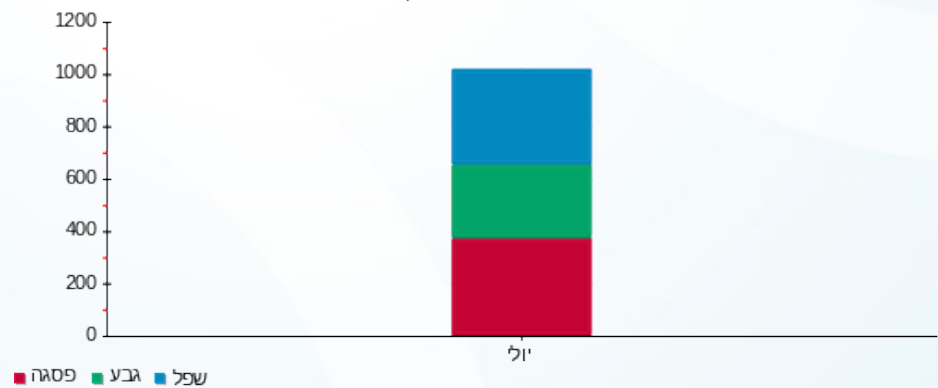



27/08/23

תאריך הפקדה:

31/07/23

תאריך קריאה נוכחית:

01/07/23

תאריך קריאה קודמת:

שם דייר: דוכן מגנוליה
שם אתר: קבוצת הנגב חנויות

לקוח/ה נכבד/ה, אנו מתכבדים להגיש את חישוב צריכת החשמל לתקופה 01/07/23 - 31/07/23:

דוכן מגנוליה - 14 - 14118692(0x0)

| סה"כ לתשלום | מחיר לקוט"ש בא"ג | סה"כ צריכה בקוט"ש | קריאה נוכחית | קריאה קודמת | סוג צריכה | סוג תעריף |
|-------------|------------------|-------------------|--------------|-------------|-----------|--------------------------|
| | | | 31/07/23 | 01/07/23 | | פרטי חשבון עבור תאריכים: |
| ₪ 32.93 | 141.31 | 23.30 | 173.60 | 150.30 | פסגה | 777 |
| ₪ 0.00 | 41.15 | 0.00 | 33.00 | 33.00 | גבע | 778 |
| ₪ 39.83 | 41.15 | 96.80 | 405.50 | 308.70 | שפל | 779 |

סה"כ לדייר:

| שיא ביקוש | סה"כ | שפל | גבע | פסגה |
|-----------|---------|---------|--------|---------|
| 0.80 | 120.10 | 96.80 | 0.00 | 23.30 |
| | ₪ 72.76 | ₪ 39.83 | ₪ 0.00 | ₪ 32.93 |

סה"כ צריכה

סה"כ לתשלום

| | | |
|----------|---|---------------------|
| ₪ 37.91 | תשלום קבוע | |
| ₪ 0.00 | תשלום עבור גודל חיבור בKVA (0x0) | |
| ₪ 110.67 | סה"כ לתשלום | לא כולל מע"מ |

התפלגות חיוב בש"ח לפי תעו"ז

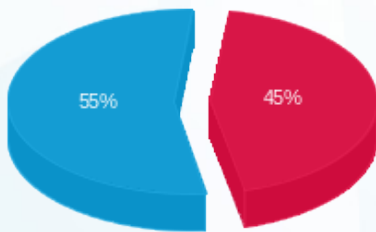

■ פסגה (₪ 32.93)
■ גבע (₪ 0.00)
■ שפל (₪ 39.83)

הסטוריית צריכה בקוט"ש

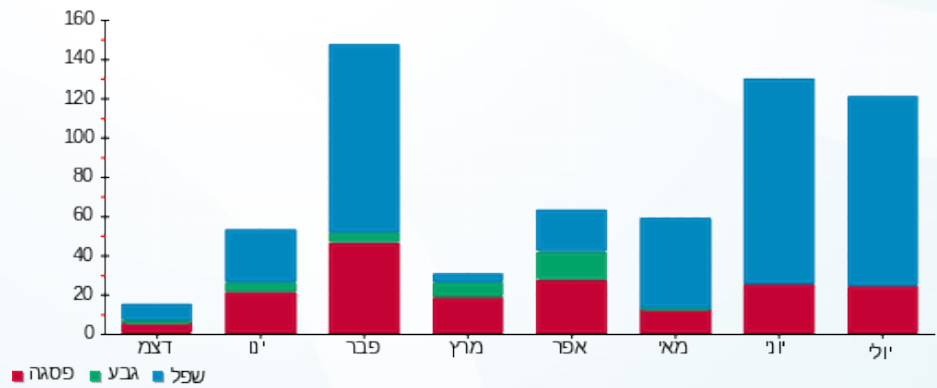



27/08/23 תאריך הפקה:
 31/07/23 תאריך קריאה נוכחית:
 01/07/23 תאריך קריאה קודמת:

שם דייר: דוכן מגנוליה 1
 שם אתר: קבוצת הנגב חנויות

לקוח/ה נכבד/ה, אנו מתכבדים להגיש את חישוב צריכת החשמל לתקופה 01/07/23 - 31/07/23:

דוכן מגנוליה 1 - 4 - 00024586 (1x16)

| סוג תעריף | סוג צריכה | קריאה קודמת | קריאה נוכחית | סה"כ צריכה בקוט"ש | מחיר לקוט"ש בא"ג | סה"כ לתשלום |
|--------------------------|-----------|-------------|--------------|-------------------|------------------|-------------|
| פרטי חשבון עבור תאריכים: | | | | | | |
| 777 | פסגה | 01/07/23 | 31/07/23 | 220.21 | 141.31 | 311.18 ₪ |
| 778 | גבע | 44,399.87 | 44,558.36 | 158.49 | 41.15 | 65.22 ₪ |
| 779 | שפל | 75,305.41 | 75,413.95 | 108.54 | 41.15 | 44.66 ₪ |

סה"כ לדייר:

| פסגה | גבע | שפל | סה"כ | שיא ביקוש |
|----------|---------|---------|----------|-----------|
| 220.21 | 158.49 | 108.54 | 487.23 | 1.55 |
| 311.18 ₪ | 65.22 ₪ | 44.66 ₪ | 421.05 ₪ | |

סה"כ צריכה
 סה"כ לתשלום

| | | |
|----------|-----------------------------------|--------------|
| 210.98 ₪ | תשלום קבוע | |
| 1.07 ₪ | תשלום עבור גודל חיבור בKVA (1x16) | |
| 633.11 ₪ | סה"כ לתשלום | לא כולל מע"מ |

התפלגות חיוב בש"ח לפי תעו"ז

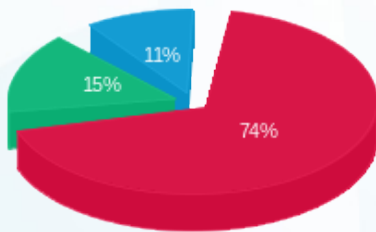

פסגה (311.18 ₪) 74%
 גבע (65.22 ₪) 15%
 שפל (44.66 ₪) 11%

הסטוריית צריכה בקוט"ש

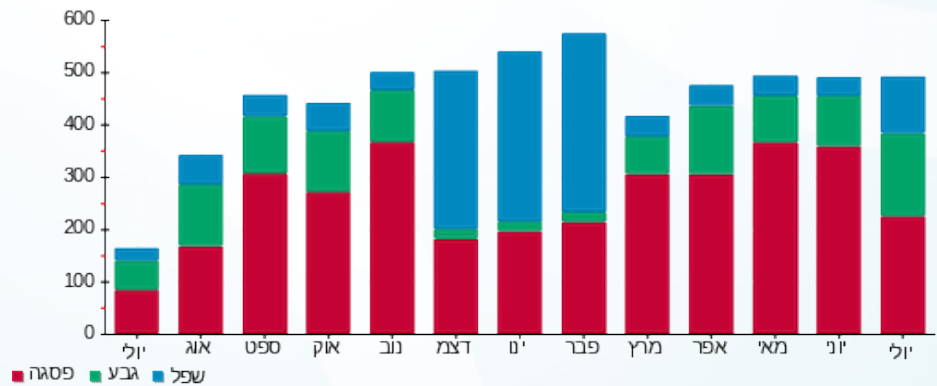



27/08/23

תאריך הפקדה:

שם דייר: דוכן מובי סלולר
שם אתר: קבוצת הנגב חנויות

31/07/23

תאריך קריאה נוכחית:

01/07/23

תאריך קריאה קודמת:

לקוח/ה נכבד/ה, אנו מתכבדים להגיש את חישוב צריכת החשמל לתקופה 01/07/23 - 31/07/23:

דוכן מובי סלולר - 4 - 00024629(0x0)

| סוג תעריף | סוג צריכה | קריאה קודמת | קריאה נוכחית | סה"כ צריכה בקוט"ש | מחיר לקוט"ש בא"ג | סה"כ לתשלום |
|--------------------------|-----------|-------------|--------------|-------------------|------------------|-------------|
| פרטי חשבון עבור תאריכים: | | | | | | |
| 777 | פסגה | 01/07/23 | 31/07/23 | 22.41 | 141.31 | 186.72 |
| 778 | גבע | 718.10 | 735.38 | 17.29 | 41.15 | 786.53 |
| 779 | שפל | 1,572.37 | 1,597.68 | 25.31 | 41.15 | 1,638.78 |

סה"כ לדייר:

| פסגה | גבע | שפל | סה"כ | שיא ביקוש |
|--------|--------|----------|----------|-----------|
| 22.41 | 17.29 | 25.31 | 65.01 | 0.19 |
| 186.72 | 786.53 | 1,638.78 | 2,612.03 | 49.19 |

סה"כ צריכה
סה"כ לתשלום

| | | |
|--------|----------------------------------|--------------|
| 210.98 | תשלום קבוע | |
| 0.00 | תשלום עבור גודל חיבור בKVA (0x0) | |
| 260.17 | סה"כ לתשלום | לא כולל מע"מ |

התפלגות חיוב בש"ח לפי תעו"ז

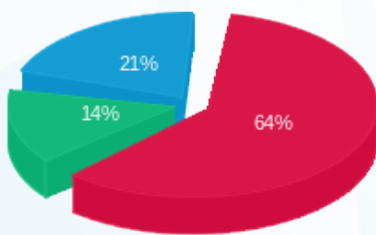

פסגה (31.67 ₪) 64%
גבע (7.11 ₪) 14%
שפל (10.42 ₪) 21%

הסטוריית צריכה בקוט"ש

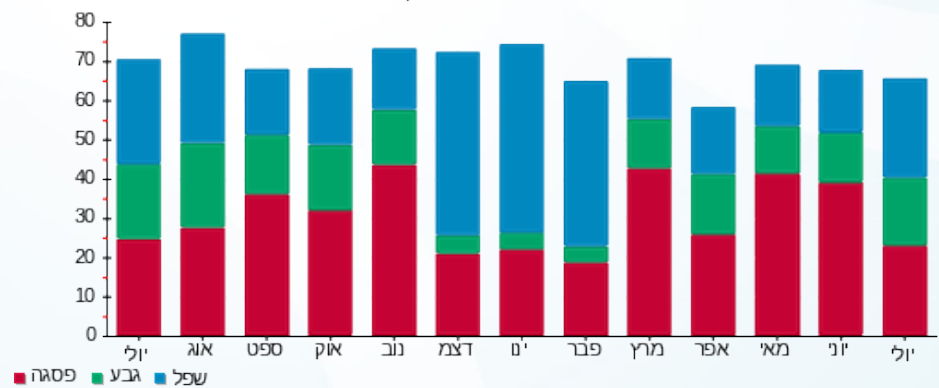



27/08/23

תאריך הפקה:

שם דייר: דוכן מיסטר קורן
שם אתר: קבוצת הנגב חנויות

31/07/23

תאריך קריאה נוכחית:

01/07/23

תאריך קריאה קודמת:

לקוח/ה נכבד/ה, אנו מתכבדים להגיש את חישוב צריכת החשמל לתקופה 01/07/23 - 31/07/23:

דוכן מיסטר קורן - 6 - 00024586(3x40)

| סוג תעריף | סוג צריכה | קריאה קודמת | קריאה נוכחית | סה"כ צריכה בקוט"ש | מחיר לקוט"ש בא"ג | סה"כ לתשלום |
|--------------------------|-----------|-------------|--------------|-------------------|------------------|-------------|
| פרטי חשבון עבור תאריכים: | | | | | | |
| | | 01/07/23 | 31/07/23 | | | |
| 777 | פסגה | 135,655.82 | 136,618.78 | 962.96 | 141.31 | 1,360.75 ₪ |
| 778 | גבע | 48,654.54 | 49,362.50 | 707.96 | 41.15 | 291.33 ₪ |
| 779 | שפל | 71,930.23 | 72,605.50 | 675.27 | 41.15 | 277.87 ₪ |

סה"כ לדיר:

| פסגה | גבע | שפל | סה"כ | שיא ביקוש |
|------------|----------|----------|------------|-----------|
| 962.96 | 707.96 | 675.27 | 2,346.18 | 10.37 |
| 1,360.75 ₪ | 291.33 ₪ | 277.87 ₪ | 1,929.95 ₪ | |

סה"כ צריכה

סה"כ לתשלום

| | | |
|------------|-----------------------------------|--------------|
| 210.98 ₪ | תשלום קבוע | |
| 8.04 ₪ | תשלום עבור גודל חיבור בKVA (3x40) | |
| 2,148.97 ₪ | סה"כ לתשלום | לא כולל מע"מ |

התפלגות חיוב בש"ח לפי תעו"ז

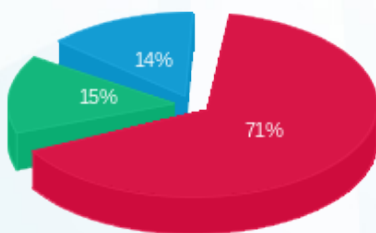

■ פסגה (1,360.75 ₪)
■ גבע (291.33 ₪)
■ שפל (277.87 ₪)

הסטוריית צריכה בקוט"ש

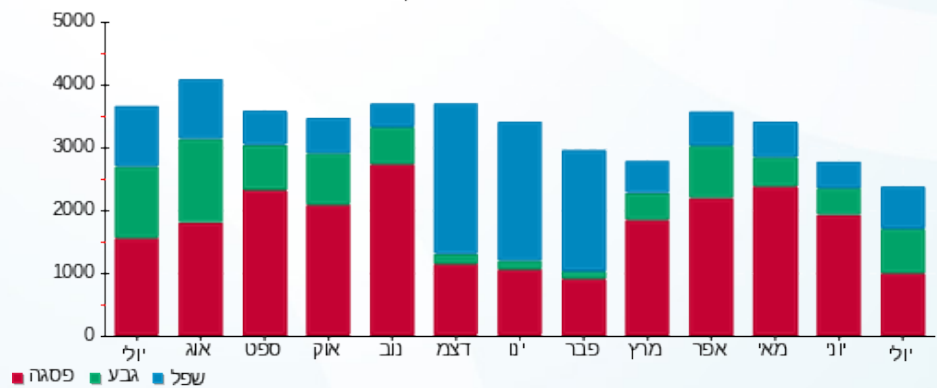



27/08/23 תאריך הפקה:
 31/07/23 תאריך קריאה נוכחית:
 01/07/23 תאריך קריאה קודמת:

שם דייר: דוכן מפעל הפיס
 שם אתר: קבוצת הנגב חנויות

לקוח/ה נכבד/ה, אנו מתכבדים להגיש את חישוב צריכת החשמל לתקופה 01/07/23 - 31/07/23:

דוכן מפעל הפיס - 3 - 00024586 (1x16)

| סה"כ לתשלום | מחיר לקוט"ש בא"ג | סה"כ צריכה בקוט"ש | קריאה נוכחית | קריאה קודמת | סוג צריכה | סוג תעריף |
|-------------|------------------|-------------------|--------------|-------------|-----------|--------------------------|
| | | | 31/07/23 | 01/07/23 | | פרטי חשבון עבור תאריכים: |
| 130.62 ₪ | 141.31 | 92.44 | 25,639.72 | 25,547.28 | פסגה | 777 |
| 32.16 ₪ | 41.15 | 78.14 | 21,510.58 | 21,432.44 | גבע | 778 |
| 73.50 ₪ | 41.15 | 178.62 | 35,499.55 | 35,320.93 | שפל | 779 |

סה"כ לדייר:

| שיא ביקוש | סה"כ | שפל | גבע | פסגה |
|-----------|----------|---------|---------|----------|
| 0.68 | 349.20 | 178.62 | 78.14 | 92.44 |
| | 236.28 ₪ | 73.50 ₪ | 32.16 ₪ | 130.62 ₪ |

סה"כ צריכה
 סה"כ לתשלום

| | | |
|----------|--|---------------------|
| 210.98 ₪ | תשלום קבוע | |
| 1.07 ₪ | תשלום עבור גודל חיבור בKVA (1x16) | |
| 448.33 ₪ | סה"כ לתשלום | לא כולל מע"מ |

התפלגות חיוב בש"ח לפי תעו"ז

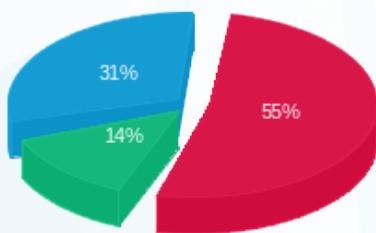

■ פסגה (₪ 130.62)
 ■ גבע (₪ 32.16)
 ■ שפל (₪ 73.50)

הסטוריית צריכה בקוט"ש

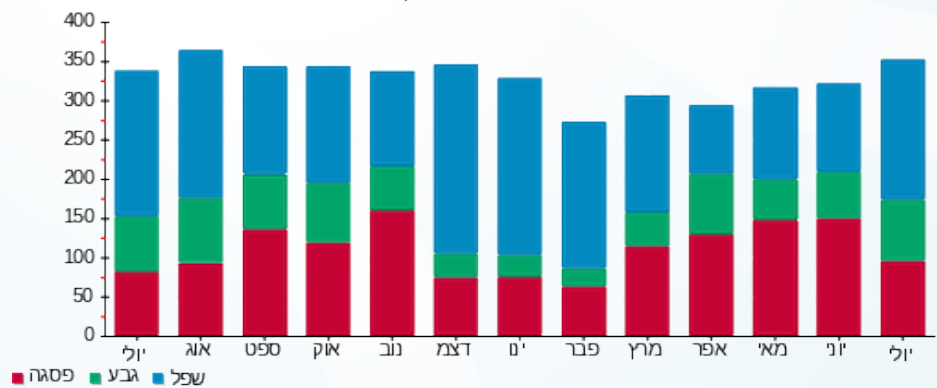



27/08/23 תאריך הפקה:
 31/07/23 תאריך קריאה נוכחית:
 01/07/23 תאריך קריאה קודמת:

שם דייר: דוכן סחוט
 שם אתר: קבוצת הנגב חנויות

לקוח/ה נכבד/ה, אנו מתכבדים להגיש את חישוב צריכת החשמל לתקופה 01/07/23 - 31/07/23:

דוכן סחוט - 2 - (3x32)00024580

| סוג תעריף | סוג צריכה | קריאה קודמת | קריאה נוכחית | סה"כ צריכה בקוט"ש | מחיר לקוט"ש בא"ג | סה"כ לתשלום |
|--------------------------|-----------|-------------|--------------|-------------------|------------------|-------------|
| פרטי חשבון עבור תאריכים: | | | | | | |
| 777 | פסגה | 01/07/23 | 31/07/23 | 351.90 | 141.31 | 497.26 ₪ |
| 778 | גבע | 20,386.96 | 20,708.65 | 321.69 | 41.15 | 132.37 ₪ |
| 779 | שפל | 49,367.76 | 50,119.77 | 752.01 | 41.15 | 309.45 ₪ |

סה"כ לדייר:

| פסגה | גבע | שפל | סה"כ | שיא ביקוש |
|----------|----------|----------|----------|-----------|
| 351.90 | 321.69 | 752.01 | 1,425.59 | 2.88 |
| ₪ 497.26 | ₪ 132.37 | ₪ 309.45 | ₪ 939.09 | |

סה"כ צריכה
 סה"כ לתשלום

| | | |
|------------|-----------------------------------|--------------|
| 210.98 ₪ | תשלום קבוע | |
| 6.43 ₪ | תשלום עבור גודל חיבור בKVA (3x32) | |
| 1,156.50 ₪ | סה"כ לתשלום | לא כולל מע"מ |

התפלגות חיוב בש"ח לפי תעו"ז

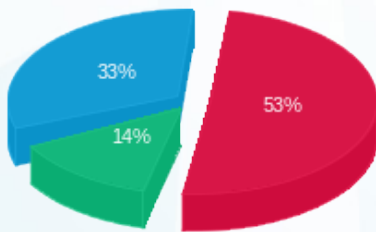

פסגה (497.26 ₪) 53%
 גבע (132.37 ₪) 14%
 שפל (309.45 ₪) 33%

הסטוריית צריכה בקוט"ש

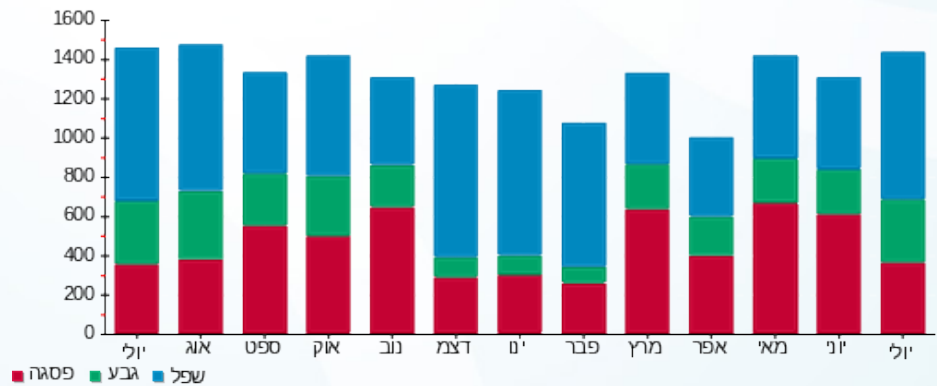



27/08/23 תאריך הפקה:
 31/07/23 תאריך קריאה נוכחית:
 01/07/23 תאריך קריאה קודמת:

שם דייר: דוכן פלאפון
 שם אתר: קבוצת הנגב חנויות

לקוח/ה נכבד/ה, אנו מתכבדים להגיש את חישוב צריכת החשמל לתקופה 01/07/23 - 31/07/23:

דוכן פלאפל - 7 - 00024586 (1x16)

| סוג תעריף | סוג צריכה | קריאה קודמת | קריאה נוכחית | סה"כ צריכה בקוט"ש | מחיר לקוט"ש בא"ג | סה"כ לתשלום |
|--------------------------|-----------|-------------|--------------|-------------------|------------------|-------------|
| פרטי חשבון עבור תאריכים: | | | | | | |
| 777 | פסגה | 01/07/23 | 31/07/23 | 85.90 | 141.31 | 121.39 ₪ |
| 778 | גבע | 8,436.53 | 8,517.38 | 80.85 | 41.15 | 33.27 ₪ |
| 779 | שפל | 14,761.53 | 14,978.63 | 217.10 | 41.15 | 89.34 ₪ |

סה"כ לדייר:

| פסגה | גבע | שפל | סה"כ | שיא ביקוש |
|----------|---------|---------|----------|-----------|
| 85.90 | 80.85 | 217.10 | 383.85 | 0.67 |
| 121.39 ₪ | 33.27 ₪ | 89.34 ₪ | 243.99 ₪ | |

סה"כ צריכה
 סה"כ לתשלום

| | | |
|----------|-----------------------------------|--------------|
| 210.98 ₪ | תשלום קבוע | |
| 1.07 ₪ | תשלום עבור גודל חיבור בKVA (1x16) | |
| 456.05 ₪ | סה"כ לתשלום | לא כולל מע"מ |

התפלגות חיוב בש"ח לפי תעו"ז

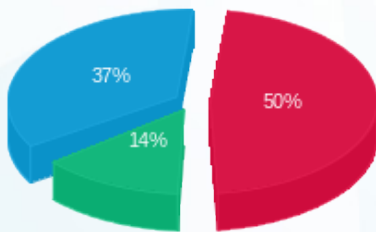

■ פסגה (121.39 ₪)
 ■ גבע (33.27 ₪)
 ■ שפל (89.34 ₪)

הסטוריית צריכה בקוט"ש

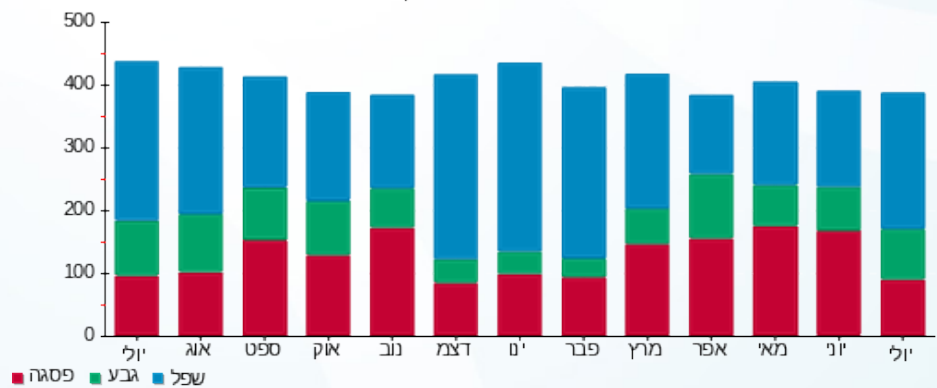



27/08/23

תאריך הפקה:

31/07/23

תאריך קריאה נוכחית:

01/07/23

תאריך קריאה קודמת:

שם דייר: דוכן פרצל
שם אתר: קבוצת הנגב חנויות

לקוח/ה נכבד/ה, אנו מתכבדים להגיש את חישוב צריכת החשמל לתקופה 01/07/23 - 31/07/23:

דוכן פרצל - 3 - 15114136 (0x0)

| סה"כ לתשלום | מחיר לקוט"ש בא"ג | סה"כ צריכה בקוט"ש | קריאה נוכחית | קריאה קודמת | סוג צריכה | סוג תעריף |
|-------------|------------------|-------------------|--------------|-------------|-----------|--------------------------|
| | | | 31/07/23 | 01/07/23 | | פרטי חשבון עבור תאריכים: |
| ₪ 394.54 | 141.31 | 279.20 | 18,532.35 | 18,253.15 | פסגה | 777 |
| ₪ 0.00 | 41.15 | 0.00 | 8,190.90 | 8,190.90 | גבע | 778 |
| ₪ 505.34 | 41.15 | 1,228.05 | 21,700.85 | 20,472.80 | שפל | 779 |

סה"כ לדייר:

| שיא ביקוש | סה"כ | שפל | גבע | פסגה |
|-----------|----------|----------|--------|----------|
| 11.01 | 1,507.25 | 1,228.05 | 0.00 | 279.20 |
| | ₪ 899.88 | ₪ 505.34 | ₪ 0.00 | ₪ 394.54 |

סה"כ צריכה

סה"כ לתשלום

| | | |
|------------|---|---------------------|
| ₪ 210.98 | תשלום קבוע | |
| ₪ 0.00 | תשלום עבור גודל חיבור בKVA (0x0) | |
| ₪ 1,110.86 | סה"כ לתשלום | לא כולל מע"מ |

התפלגות חיוב בש"ח לפי תעו"ז

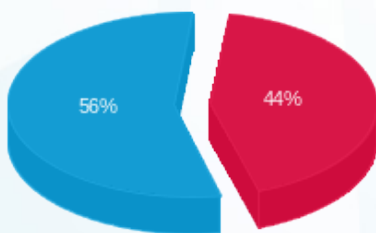

- פסגה (₪ 394.54)
- גבע (₪ 0.00)
- שפל (₪ 505.34)

הסטוריית צריכה בקוט"ש

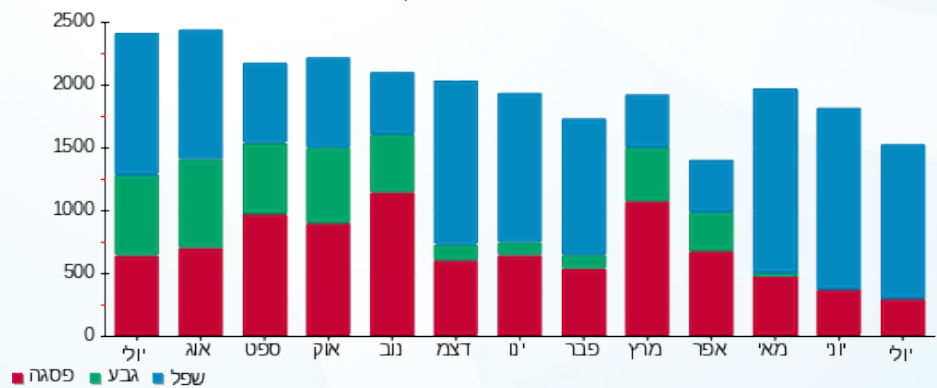

- פסגה
- גבע
- שפל



27/08/23 תאריך הפקה:
 31/07/23 תאריך קריאה נוכחית:
 01/07/23 תאריך קריאה קודמת:

שם דייר: דוכן קורקינט
 שם אתר: קבוצת הנגב חנויות

לקוח/ה נכבד/ה, אנו מתכבדים להגיש את חישוב צריכת החשמל לתקופה 01/07/23 - 31/07/23:

דוכן קורקינט - 6 - 00024580 (3x25)

| סה"כ לתשלום | מחיר לקוט"ש בא"ג | סה"כ צריכה בקוט"ש | קריאה נוכחית | קריאה קודמת | סוג צריכה | סוג תעריף |
|-------------|------------------|-------------------|--------------|-------------|--------------------------|-----------|
| | | | 31/07/23 | 01/07/23 | פרטי חשבון עבור תאריכים: | |
| 13.57 ₪ | 141.31 | 9.60 | 26,467.10 | 26,457.50 | פסגה | 777 |
| 2.66 ₪ | 41.15 | 6.47 | 15,939.61 | 15,933.14 | גבע | 778 |
| 2.88 ₪ | 41.15 | 7.00 | 12,569.35 | 12,562.35 | שפל | 779 |

סה"כ לדייר:

| שיא ביקוש | סה"כ | שפל | גבע | פסגה |
|-----------|---------|--------|--------|---------|
| 0.20 | 23.06 | 7.00 | 6.47 | 9.60 |
| | 19.11 ₪ | 2.88 ₪ | 2.66 ₪ | 13.57 ₪ |

סה"כ צריכה
 סה"כ לתשלום

| | | |
|---------|--|---------------------|
| 0.00 ₪ | תשלום קבוע | |
| 5.03 ₪ | תשלום עבור גודל חיבור בKVA (3x25) | |
| 24.13 ₪ | סה"כ לתשלום | לא כולל מע"מ |

התפלגות חיוב בש"ח לפי תעו"ז

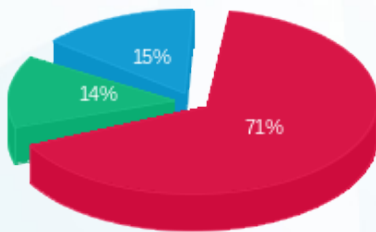

פסגה (13.57 ₪)
 גבע (2.66 ₪)
 שפל (2.88 ₪)

הסטוריית צריכה בקוט"ש

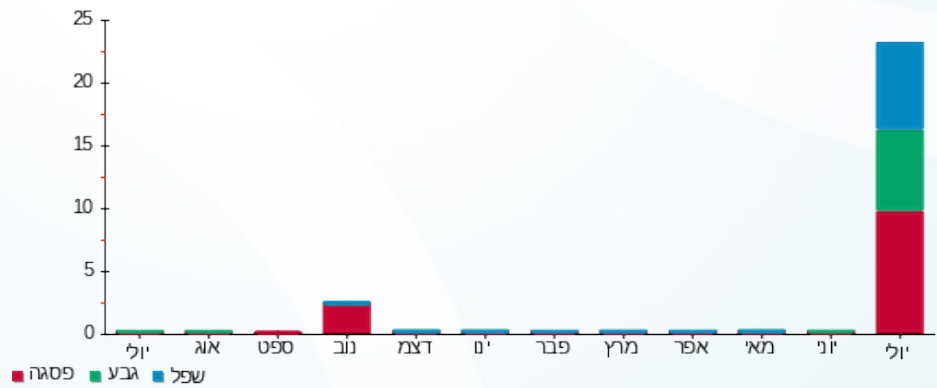



27/08/23

תאריך הפקדה:

31/07/23

תאריך קריאה נוכחית:

01/07/23

תאריך קריאה קודמת:

שם דייר: דוכן שאנטי
שם אתר: קבוצת הנגב חנויות

לקוח/ה נכבד/ה, אנו מתכבדים להגיש את חישוב צריכת החשמל לתקופה 01/07/23 - 31/07/23:

דוכן שאנטי - 9 - 14154665 (1x16)

| סוג תעריף | סוג צריכה | קריאה קודמת | קריאה נוכחית | סה"כ צריכה בקוט"ש | מחיר לקוט"ש בא"ג | סה"כ לתשלום |
|--------------------------|-----------|-------------|--------------|-------------------|------------------|-------------|
| פרטי חשבון עבור תאריכים: | | | | | | |
| 777 | פסגה | 01/07/23 | 31/07/23 | 0.35 | 141.31 | 141.31 ₪ |
| 778 | גבע | 366.40 | 366.40 | 0.00 | 41.15 | 41.15 ₪ |
| 779 | שפל | 749.55 | 828.80 | 79.25 | 41.15 | 32.61 ₪ |

סה"כ לדייר:

| פסגה | גבע | שפל | סה"כ | שיא ביקוש |
|----------|--------|---------|---------|-----------|
| 0.35 | 0.00 | 79.25 | 79.60 | 0.32 |
| 141.31 ₪ | 0.00 ₪ | 32.61 ₪ | 33.11 ₪ | |

סה"כ צריכה

סה"כ לתשלום

| | | |
|----------|-----------------------------------|--------------|
| 210.98 ₪ | תשלום קבוע | |
| 1.07 ₪ | תשלום עבור גודל חיבור בKVA (1x16) | |
| 245.16 ₪ | סה"כ לתשלום | לא כולל מע"מ |

התפלגות חיוב בש"ח לפי תעו"ז

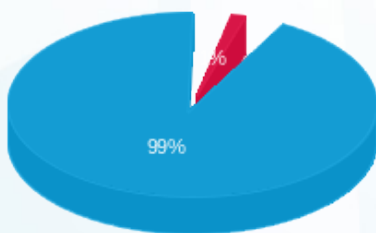

- פסגה (0.49 ₪) - 99%
- גבע (0.00 ₪) - 1%
- שפל (32.61 ₪) - 1%

הסטוריית צריכה בקוט"ש

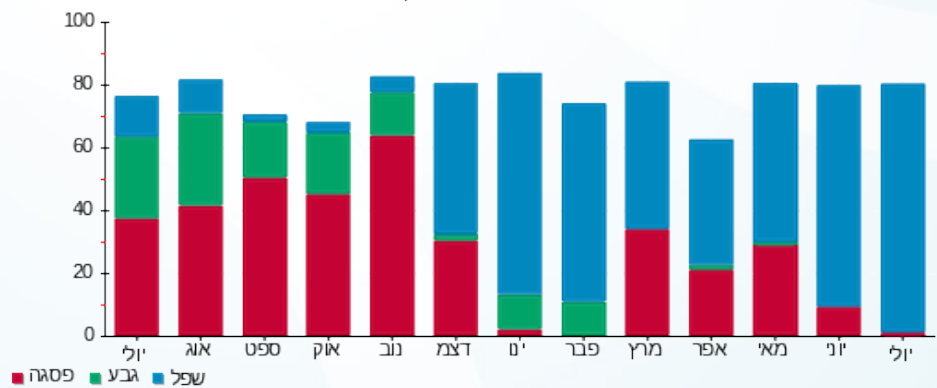

27/08/23 תאריך הפקה:
 31/07/23 תאריך קריאה נוכחית:
 01/07/23 תאריך קריאה קודמת:

שם דייר: דינמיקה חנות
 שם אתר: קבוצת הנגב חנויות

לקוח/ה נכבד/ה, אנו מתכבדים להגיש את חישוב צריכת החשמל לתקופה 01/07/23 - 31/07/23:

דינמיקה חנות - 1 - 14014381(3x16)

| סה"כ לתשלום | מחיר לקוט"ש בא"ג | סה"כ צריכה בקוט"ש | קריאה נוכחית | קריאה קודמת | סוג צריכה | סוג תעריף |
|-------------|------------------|-------------------|--------------|-------------|-----------|--------------------------|
| | | | 31/07/23 | 01/07/23 | | פרטי חשבון עבור תאריכים: |
| ₪ 806.88 | 141.31 | 571.00 | 32,446.40 | 31,875.40 | פסגה | 777 |
| ₪ 370.80 | 41.15 | 901.10 | 43,750.80 | 42,849.70 | גבע | 778 |
| ₪ 480.10 | 41.15 | 1,166.70 | 79,239.40 | 78,072.70 | שפל | 779 |

סה"כ לדייר:

| שיא ביקוש | סה"כ | שפל | גבע | פסגה |
|-----------|------------|----------|----------|----------|
| | 2,638.80 | 1,166.70 | 901.10 | 571.00 |
| | ₪ 1,657.78 | ₪ 480.10 | ₪ 370.80 | ₪ 806.88 |

סה"כ צריכה
 סה"כ לתשלום

| | | |
|------------|--|---------------------|
| ₪ 210.98 | תשלום קבוע | |
| ₪ 3.22 | תשלום עבור גודל חיבור בKVA (3x16) | |
| ₪ 1,871.98 | סה"כ לתשלום | לא כולל מע"מ |

התפלגות חיוב בש"ח לפי תעו"ז

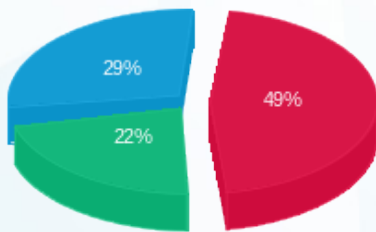

■ פסגה (₪ 806.88)
 ■ גבע (₪ 370.80)
 ■ שפל (₪ 480.10)

הסטוריית צריכה בקוט"ש

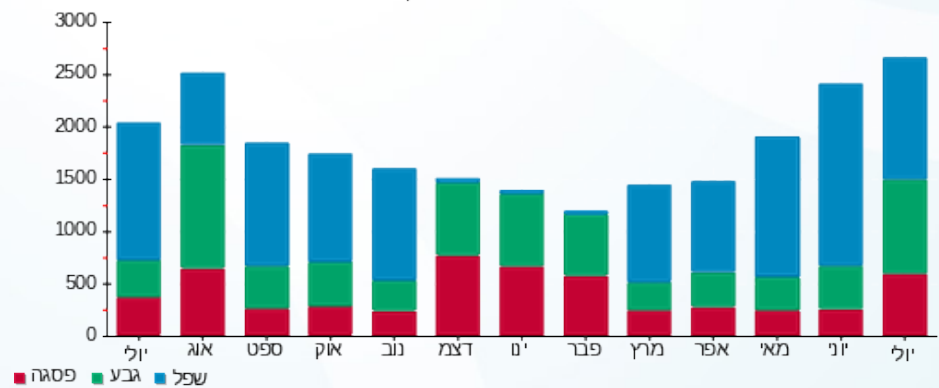



27/08/23

תאריך הפקדה:

שם דייר: דלתא

31/07/23

תאריך קריאה נוכחית:

שם אתר: קבוצת הנגב חנויות

01/07/23

תאריך קריאה קודמת:

לקוח/ה נכבד/ה, אנו מתכבדים להגיש את חישוב צריכת החשמל לתקופה 01/07/23 - 31/07/23:

דלתא - 10 - 14118685 (3x25)

| סוג תעריף | סוג צריכה | קריאה קודמת | קריאה נוכחית | סה"כ צריכה בקוט"ש | מחיר לקוט"ש בא"ג | סה"כ לתשלום |
|--------------------------|-----------|-------------|--------------|-------------------|------------------|-------------|
| פרטי חשבון עבור תאריכים: | | | | | | |
| 777 | פסגה | 01/07/23 | 31/07/23 | 17.60 | 141.31 | 160.91 |
| 778 | גבע | 21,603.90 | 21,603.90 | 0.00 | 41.15 | 21,603.90 |
| 779 | שפל | 24,280.60 | 24,853.30 | 572.70 | 41.15 | 24,853.30 |

סה"כ לדייר:

| פסגה | גבע | שפל | סה"כ | שיא ביקוש |
|---------|--------|----------|----------|-----------|
| 17.60 | 0.00 | 572.70 | 590.30 | 2.69 |
| 24.87 ₪ | 0.00 ₪ | 235.67 ₪ | 260.54 ₪ | |

סה"כ צריכה

סה"כ לתשלום

| | | |
|----------|--|---------------------|
| 210.98 ₪ | תשלום קבוע | |
| 5.03 ₪ | תשלום עבור גודל חיבור בKVA (3x25) | |
| 476.54 ₪ | סה"כ לתשלום | לא כולל מע"מ |

התפלגות חיוב בש"ח לפי תעו"ז

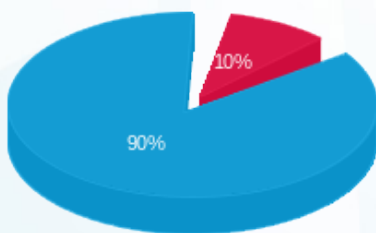

- פסגה (24.87 ₪)
- גבע (0.00 ₪)
- שפל (235.67 ₪)

הסטוריית צריכה בקוט"ש

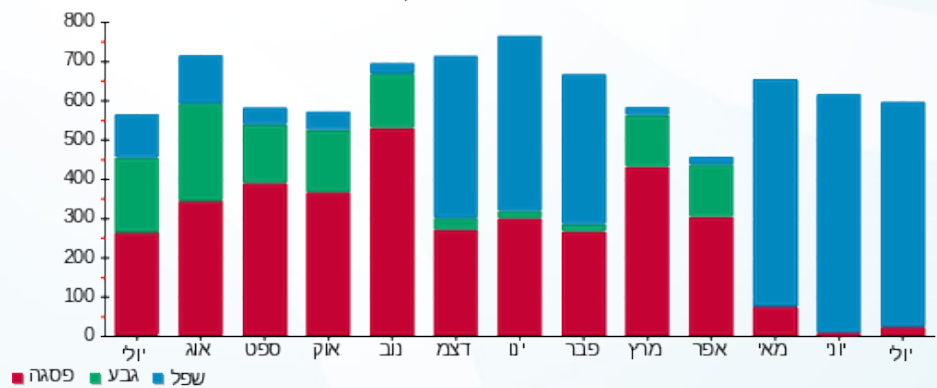



27/08/23

תאריך הפקה:

שם דייר: הבורסה לתכשיטים
שם אתר: קבוצת הנגב חנויות

31/07/23

תאריך קריאה נוכחית:

01/07/23

תאריך קריאה קודמת:

לקוח/ה נכבד/ה, אנו מתכבדים להגיש את חישוב צריכת החשמל לתקופה 01/07/23 - 31/07/23:

הבורסה לתכשיטים - 1 - 14014361(3x25)

| סוג תעריף | סוג צריכה | קריאה קודמת | קריאה נוכחית | סה"כ צריכה בקוט"ש | מחיר לקוט"ש בא"ג | סה"כ לתשלום |
|--------------------------|-----------|-------------|--------------|-------------------|------------------|-------------|
| פרטי חשבון עבור תאריכים: | | | | | | |
| 777 | פסגה | 01/07/23 | 31/07/23 | 603.40 | 141.31 | 852.66 ₪ |
| 778 | גבע | 31,185.80 | 31,762.60 | 576.80 | 41.15 | 237.35 ₪ |
| 779 | שפל | 40,591.70 | 41,050.00 | 458.30 | 41.15 | 188.59 ₪ |

סה"כ לדייר:

| פסגה | גבע | שפל | סה"כ | שיא ביקוש |
|----------|----------|----------|------------|-----------|
| 603.40 | 576.80 | 458.30 | 1,638.50 | |
| 852.66 ₪ | 237.35 ₪ | 188.59 ₪ | 1,278.61 ₪ | |

סה"כ צריכה

סה"כ לתשלום

| | | |
|------------|-----------------------------------|--------------|
| 210.98 ₪ | תשלום קבוע | |
| 5.03 ₪ | תשלום עבור גודל חיבור בKVA (3x25) | |
| 1,494.61 ₪ | סה"כ לתשלום | לא כולל מע"מ |

התפלגות חיוב בש"ח לפי תעו"ז

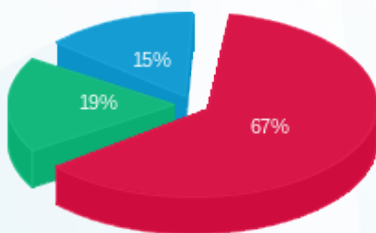

- פסגה (852.66 ₪) 67%
- גבע (237.35 ₪) 19%
- שפל (188.59 ₪) 15%

הסטוריית צריכה בקוט"ש

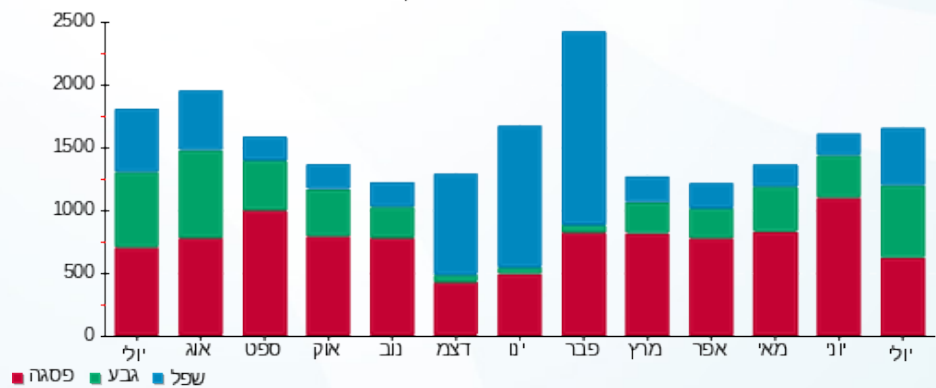

- פסגה
- גבע
- שפל





27/08/23

תאריך הפקדה:

שם דייר: הודיס

31/07/23

תאריך קריאה נוכחית:

שם אתר: קבוצת הנגב חנויות

01/07/23

תאריך קריאה קודמת:

לקוח/ה נכבד/ה, אנו מתכבדים להגיש את חישוב צריכת החשמל לתקופה 01/07/23 - 31/07/23:

הודיס חדש - 2 - 14154665 (3x25)

| סוג תעריף | סוג צריכה | קריאה קודמת | קריאה נוכחית | סה"כ צריכה בקוט"ש | מחיר לקוט"ש בא"ג | סה"כ לתשלום |
|--------------------------|-----------|-------------|--------------|-------------------|------------------|-------------|
| פרטי חשבון עבור תאריכים: | | | | | | |
| 777 | פסגה | 01/07/23 | 31/07/23 | 15.10 | 141.31 | 21.34 ₪ |
| 778 | גבע | 10,661.30 | 10,661.30 | 0.00 | 41.15 | 0.00 ₪ |
| 779 | שפל | 14,727.90 | 17,176.10 | 2,448.20 | 41.15 | 1,007.43 ₪ |

סה"כ לדייר:

| פסגה | גבע | שפל | סה"כ | שיא ביקוש |
|---------|--------|------------|------------|-----------|
| 15.10 | 0.00 | 2,448.20 | 2,463.30 | 11.33 |
| 21.34 ₪ | 0.00 ₪ | 1,007.43 ₪ | 1,028.77 ₪ | |

סה"כ צריכה

סה"כ לתשלום

| | | |
|------------|-----------------------------------|--------------|
| 210.98 ₪ | תשלום קבוע | |
| 5.03 ₪ | תשלום עבור גודל חיבור בKVA (3x25) | |
| 1,244.78 ₪ | סה"כ לתשלום | לא כולל מע"מ |

התפלגות חיוב בש"ח לפי תע"ז

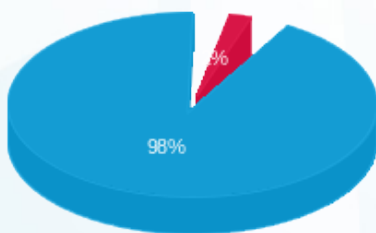

- פסגה (21.34 ₪) - 98%
- גבע (0.00 ₪)
- שפל (1,007.43 ₪) - 2%

הסטוריית צריכה בקוט"ש

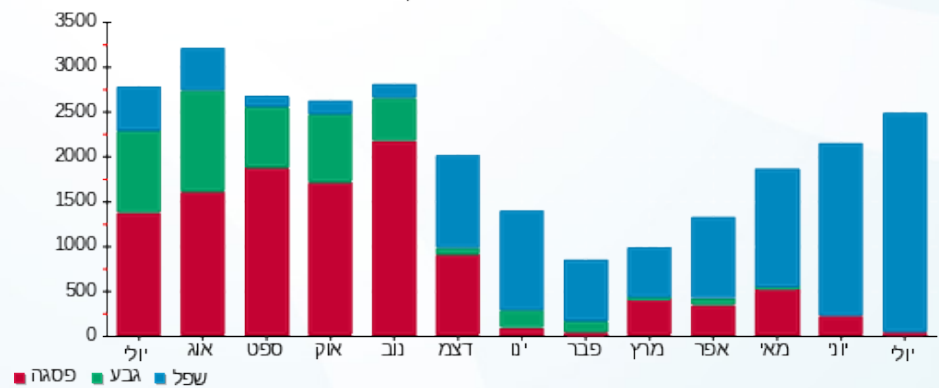

27/08/23 תאריך הפקה:
 31/07/23 תאריך קריאה נוכחית:
 01/07/23 תאריך קריאה קודמת:

שם דייר: הלד
 שם אתר: קבוצת הנגב חנויות

לקוח/ה נכבד/ה, אנו מתכבדים להגיש את חישוב צריכת החשמל לתקופה 01/07/23 - 31/07/23:

הלד - 6 - 81018771(3x63)

| סוג תעריף | סוג צריכה | קריאה קודמת | קריאה נוכחית | סה"כ צריכה בקוט"ש | מחיר לקוט"ש בא"ג | סה"כ לתשלום |
|--------------------------|-----------|-------------|--------------|-------------------|------------------|-------------|
| פרטי חשבון עבור תאריכים: | | | 01/07/23 | 31/07/23 | | |
| 777 | פסגה | 123,442.85 | 124,171.40 | 728.55 | 141.31 | 1,029.51 ₪ |
| 778 | גבע | 41,931.75 | 42,458.05 | 526.30 | 41.15 | 216.57 ₪ |
| 779 | שפל | 61,670.80 | 62,104.30 | 433.50 | 41.15 | 178.39 ₪ |

סה"כ לדייר:

| פסגה | גבע | שפל | סה"כ | שיא ביקוש |
|------------|----------|----------|------------|-----------|
| 728.55 | 526.30 | 433.50 | 1,688.35 | 6.05 |
| 1,029.51 ₪ | 216.57 ₪ | 178.39 ₪ | 1,424.47 ₪ | |

סה"כ צריכה
 סה"כ לתשלום

| | | |
|------------|-----------------------------------|--------------|
| 210.98 ₪ | תשלום קבוע | |
| 12.66 ₪ | תשלום עבור גודל חיבור בKVA (3x63) | |
| 1,648.12 ₪ | סה"כ לתשלום | לא כולל מע"מ |

התפלגות חיוב בש"ח לפי תעו"ז

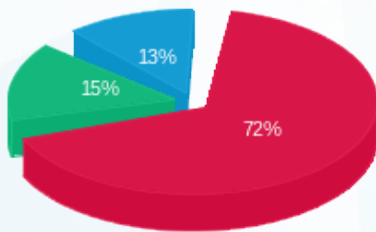

פסגה (1,029.51 ₪) 72%
 גבע (216.57 ₪) 15%
 שפל (178.39 ₪) 13%

הסטוריית צריכה בקוט"ש

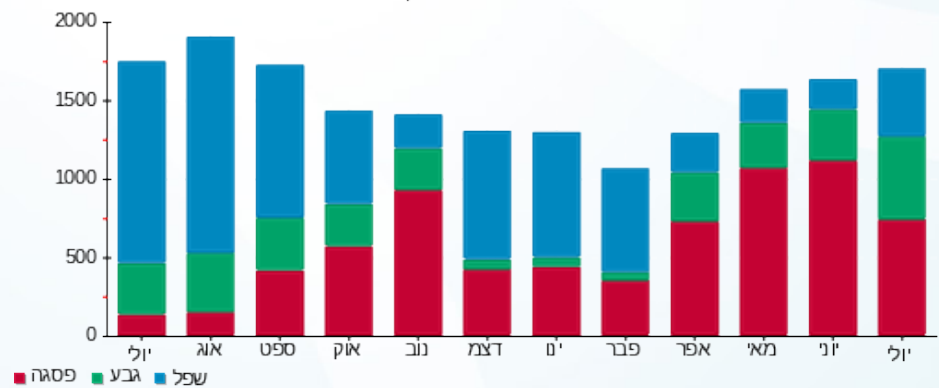



27/08/23 תאריך הפקה:
 31/07/23 תאריך קריאה נוכחית:
 01/07/23 תאריך קריאה קודמת:

שם דייר: המקסיקני
 שם אתר: קבוצת הנגב חנויות

לקוח/ה נכבד/ה, אנו מתכבדים להגיש את חישוב צריכת החשמל לתקופה 01/07/23 - 31/07/23:

המקסיקני - 1 - 14014362(3x40)

| סוג תעריף | סוג צריכה | קריאה קודמת | קריאה נוכחית | סה"כ צריכה בקוט"ש | מחיר לקוט"ש בא"ג | סה"כ לתשלום |
|--------------------------|-----------|-------------|--------------|-------------------|------------------|-------------|
| פרטי חשבון עבור תאריכים: | | | | | | |
| 777 | פסגה | 01/07/23 | 31/07/23 | 2,473.40 | 141.31 | 3,495.16 ₪ |
| 778 | גבע | 29,910.30 | 31,841.70 | 1,931.40 | 41.15 | 794.77 ₪ |
| 779 | שפל | 52,515.10 | 55,231.60 | 2,716.50 | 41.15 | 1,117.84 ₪ |

סה"כ לדייר:

| פסגה | גבע | שפל | סה"כ | שיא ביקוש |
|------------|----------|------------|------------|-----------|
| 2,473.40 | 1,931.40 | 2,716.50 | 7,121.30 | |
| 3,495.16 ₪ | 794.77 ₪ | 1,117.84 ₪ | 5,407.77 ₪ | |

סה"כ צריכה
 סה"כ לתשלום

| | | |
|------------|-----------------------------------|--------------|
| 210.98 ₪ | תשלום קבוע | |
| 8.04 ₪ | תשלום עבור גודל חיבור בKVA (3x40) | |
| 5,626.79 ₪ | סה"כ לתשלום | לא כולל מע"מ |

התפלגות חיוב בש"ח לפי תע"ז

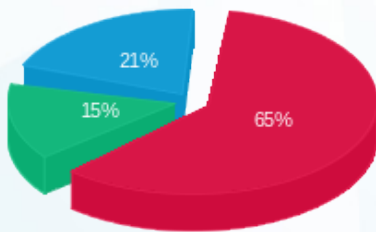

פסגה (3,495.16 ₪) 65%
 גבע (794.77 ₪) 15%
 שפל (1,117.84 ₪) 21%

הסטוריית צריכה בקוט"ש

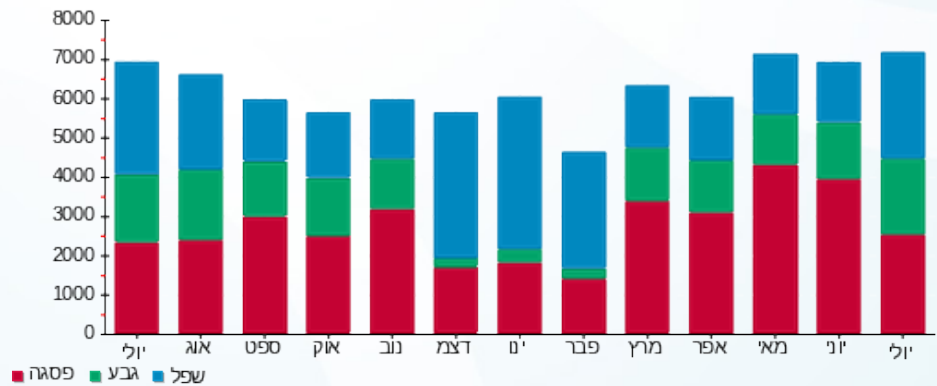



27/08/23

תאריך הפקה:

שם דייר: הנהלת הקניון - אחזקה כללית
שם אתר: קבוצת הנגב חנויות

31/07/23

תאריך קריאה נוכחית:

01/07/23

תאריך קריאה קודמת:

לקוח/ה נכבד/ה, אנו מתכבדים להגיש את חישוב צריכת החשמל לתקופה 01/07/23 - 31/07/23:

אחזקה כללית - 2 - 16193930(0x0)

| סוג תעריף | סוג צריכה | קריאה קודמת | קריאה נוכחית | סה"כ צריכה בקוט"ש | מחיר לקוט"ש בא"ג | סה"כ לתשלום |
|--------------------------|-----------|-------------|--------------|-------------------|------------------|-------------|
| פרטי חשבון עבור תאריכים: | | | | | | |
| 777 | פסגה | 01/07/23 | 31/07/23 | 613.80 | 141.31 | 867.36 ₪ |
| 778 | גבע | 5,725.60 | 6,195.60 | 470.00 | 41.15 | 193.41 ₪ |
| 779 | שפל | 17,526.60 | 17,824.80 | 298.20 | 41.15 | 122.71 ₪ |

סה"כ לדייר:

| פסגה | גבע | שפל | סה"כ | שיא ביקוש |
|----------|----------|----------|------------|-----------|
| 613.80 | 470.00 | 298.20 | 1,382.00 | 5.94 |
| 867.36 ₪ | 193.41 ₪ | 122.71 ₪ | 1,183.48 ₪ | |

סה"כ צריכה

סה"כ לתשלום

| | | |
|------------|----------------------------------|--------------|
| 0.00 ₪ | תשלום קבוע | |
| 0.00 ₪ | תשלום עבור גודל חיבור בKVA (0x0) | |
| 1,183.48 ₪ | סה"כ לתשלום | לא כולל מע"מ |

התפלגות חיוב בש"ח לפי תעו"ז

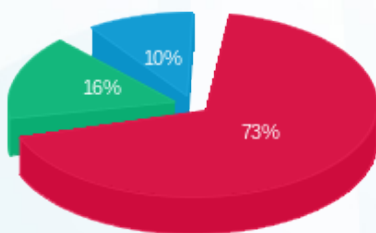

■ פסגה (867.36 ₪)
■ גבע (193.41 ₪)
■ שפל (122.71 ₪)

הסטוריית צריכה בקוט"ש

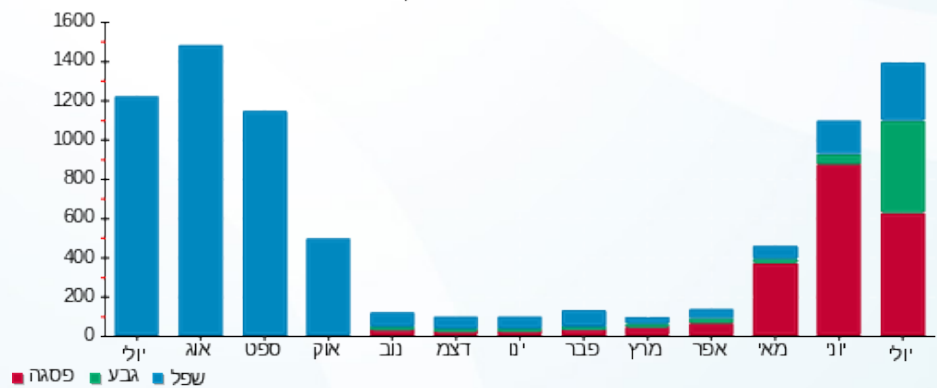

27/08/23 תאריך הפקה:
 31/07/23 תאריך קריאה נוכחית:
 01/07/23 תאריך קריאה קודמת:

שם דייר: הנהלת הקניון - אחזקה כללית חיוני
שם אתר: קבוצת הנגב חנויות

לקוח/ה נכבד/ה, אנו מתכבדים להגיש את חישוב צריכת החשמל לתקופה 01/07/23 - 31/07/23:

אחזקה כללית חיוני - 3 - 16193930 (0x0)

| סוג תעריף | סוג צריכה | קריאה קודמת | קריאה נוכחית | סה"כ צריכה בקוט"ש | מחיר לקוט"ש בא"ג | סה"כ לתשלום |
|--------------------------|-----------|-------------|--------------|-------------------|------------------|-------------|
| פרטי חשבון עבור תאריכים: | | | | | | |
| 777 | פסגה | 01/07/23 | 31/07/23 | 246.30 | 141.31 | 348.05 ₪ |
| 778 | גבע | 24,126.20 | 24,303.90 | 177.70 | 41.15 | 73.12 ₪ |
| 779 | שפל | 83,423.70 | 83,921.60 | 497.90 | 41.15 | 204.89 ₪ |

סה"כ לדייר:

| פסגה | גבע | שפל | סה"כ | שיא ביקוש |
|----------|---------|----------|----------|-----------|
| 246.30 | 177.70 | 497.90 | 921.90 | 4.19 |
| ₪ 348.05 | ₪ 73.12 | ₪ 204.89 | ₪ 626.06 | |

סה"כ צריכה
סה"כ לתשלום

| | | |
|----------|---|---------------------|
| ₪ 0.00 | תשלום קבוע | |
| ₪ 0.00 | תשלום עבור גודל חיבור בKVA (0x0) | |
| ₪ 626.06 | סה"כ לתשלום | לא כולל מע"מ |

התפלגות חיוב בש"ח לפי תעו"ז

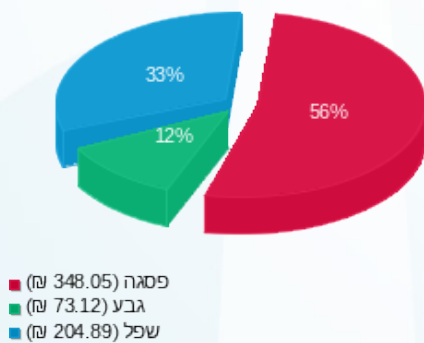

הסטוריית צריכה בקוט"ש

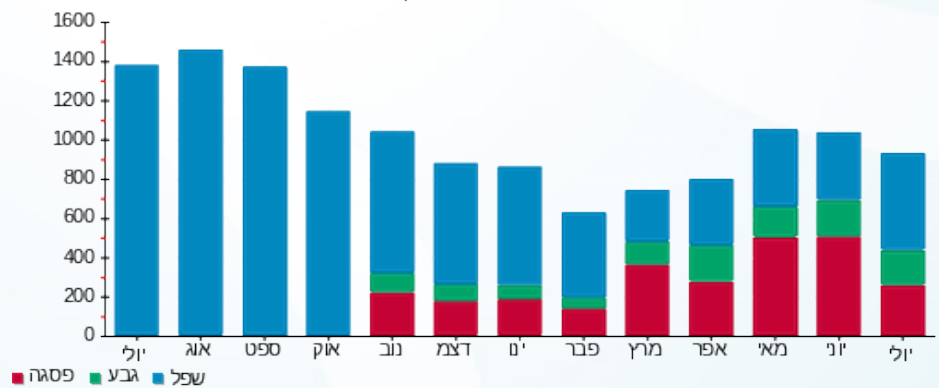

27/08/23 תאריך הפקה:
 31/07/23 תאריך קריאה נוכחית:
 01/07/23 תאריך קריאה קודמת:

שם דייר: הנהלת הקניון - דואר חבילות
 שם אתר: קבוצת הנגב חנויות

לקוח/ה נכבד/ה, אנו מתכבדים להגיש את חישוב צריכת החשמל לתקופה 01/07/23 - 31/07/23:

דואר חבילות - 10 - 14118692(0x0)

| סוג תעריף | סוג צריכה | קריאה קודמת | קריאה נוכחית | סה"כ צריכה בקוט"ש | מחיר לקוט"ש בא"ג | סה"כ לתשלום |
|--------------------------|-----------|-------------|--------------|-------------------|------------------|-------------|
| פרטי חשבון עבור תאריכים: | | | | | | |
| 777 | פסגה | 01/07/23 | 31/07/23 | 9.54 | 141.31 | 13.48 ₪ |
| 778 | גבע | 194.48 | 194.48 | 0.00 | 41.15 | 0.00 ₪ |
| 779 | שפל | 674.86 | 718.12 | 43.26 | 41.15 | 17.80 ₪ |

סה"כ לדייר:

| פסגה | גבע | שפל | סה"כ | שיא ביקוש |
|---------|--------|---------|---------|-----------|
| 9.54 | 0.00 | 43.26 | 52.80 | 0.10 |
| 13.48 ₪ | 0.00 ₪ | 17.80 ₪ | 31.28 ₪ | |

סה"כ צריכה
 סה"כ לתשלום

| | | |
|---------|----------------------------------|--------------|
| 0.00 ₪ | תשלום קבוע | |
| 0.00 ₪ | תשלום עבור גודל חיבור בKVA (0x0) | |
| 31.28 ₪ | סה"כ לתשלום | לא כולל מע"מ |

התפלגות חיוב בש"ח לפי תעו"ז

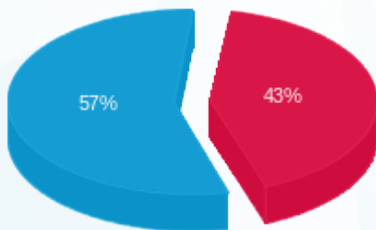

פסגה (13.48 ₪)
 גבע (0.00 ₪)
 שפל (17.80 ₪)

הסטוריית צריכה בקוט"ש

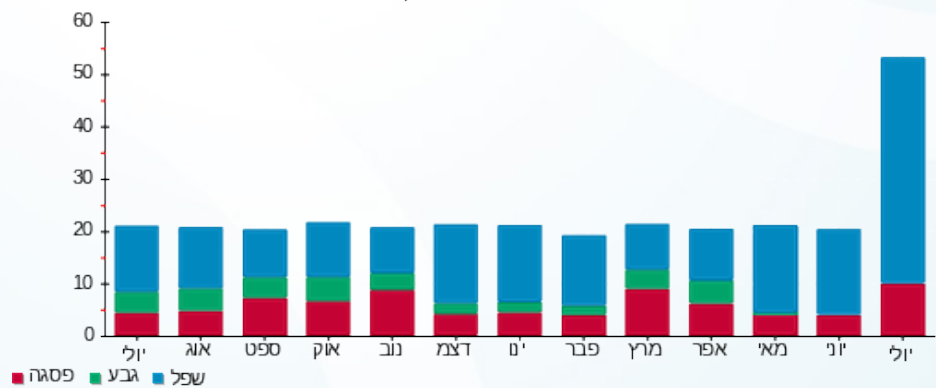



27/08/23

תאריך הפקה:

שם דייר: הנהלת הקניון - חשמליה בלתי חיוני
שם אתר: קבוצת הנגב חנויות

31/07/23

תאריך קריאה נוכחית:

01/07/23

תאריך קריאה קודמת:

לקוח/ה נכבד/ה, אנו מתכבדים להגיש את חישוב צריכת החשמל לתקופה 01/07/23 - 31/07/23:

חשמליה בלתי חיוני - 4 - 16193938(0x0)

| סוג תעריף | סוג צריכה | קריאה קודמת | קריאה נוכחית | סה"כ צריכה בקוט"ש | מחיר לקוט"ש בא"ג | סה"כ לתשלום |
|--------------------------|-----------|-------------|--------------|-------------------|------------------|-------------|
| פרטי חשבון עבור תאריכים: | | | | | | |
| 777 | פסגה | 01/07/23 | 31/07/23 | 330.30 | 141.31 | 466.75 ₪ |
| 778 | גבע | 5,834.85 | 6,071.10 | 236.25 | 41.15 | 97.22 ₪ |
| 779 | שפל | 11,718.80 | 11,914.45 | 195.65 | 41.15 | 80.51 ₪ |

סה"כ לדייר:

| פסגה | גבע | שפל | סה"כ | שיא ביקוש |
|----------|---------|---------|----------|-----------|
| 330.30 | 236.25 | 195.65 | 762.20 | 6.57 |
| ₪ 466.75 | ₪ 97.22 | ₪ 80.51 | ₪ 644.47 | |

סה"כ צריכה
סה"כ לתשלום

| | | |
|----------|----------------------------------|--------------|
| ₪ 0.00 | תשלום קבוע | |
| ₪ 0.00 | תשלום עבור גודל חיבור בKVA (0x0) | |
| ₪ 644.47 | סה"כ לתשלום | לא כולל מע"מ |

התפלגות חיוב בש"ח לפי תע"ז

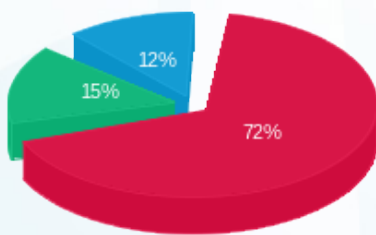

פסגה (₪ 466.75) 72%
גבע (₪ 97.22) 15%
שפל (₪ 80.51) 12%

הסטוריית צריכה בקוט"ש

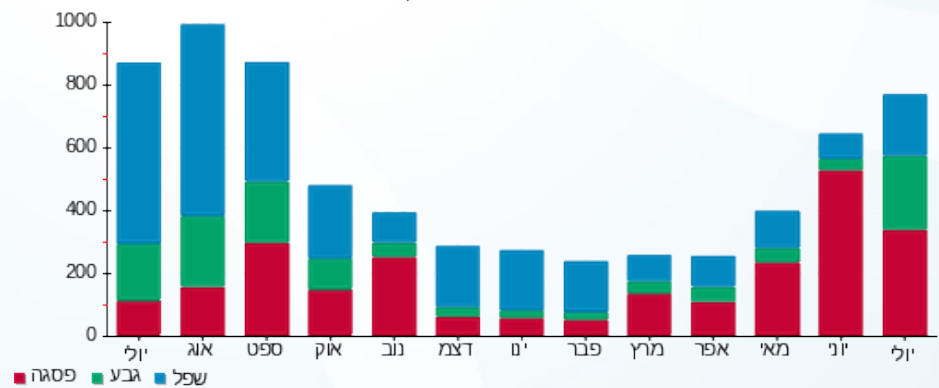

27/08/23 תאריך הפקדה:
 31/07/23 תאריך קריאה נוכחית:
 01/07/23 תאריך קריאה קודמת:

שם דייר: הנהלת הקניון - משרדי הנהלה וביטחון חיוני
 שם אתר: קבוצת הנגב חנויות

לקוח/ה נכבד/ה, אנו מתכבדים להגיש את חישוב צריכת החשמל לתקופה 01/07/23 - 31/07/23:

משרדי הנהלה וביטחון חיוני - 4 - 16193930(0x0)

| סוג תעריף | סוג צריכה | קריאה קודמת | קריאה נוכחית | סה"כ צריכה בקוט"ש | מחיר לקוט"ש בא"ג | סה"כ לתשלום |
|--------------------------|-----------|-------------|--------------|-------------------|------------------|-------------|
| פרטי חשבון עבור תאריכים: | | | | | | |
| 777 | פסגה | 01/07/23 | 31/07/23 | 164.60 | 141.31 | 232.60 ₪ |
| 778 | גבע | 2,888.80 | 3,039.45 | 150.65 | 41.15 | 61.99 ₪ |
| 779 | שפל | 10,216.00 | 10,591.25 | 375.25 | 41.15 | 154.42 ₪ |

סה"כ לדייר:

| פסגה | גבע | שפל | סה"כ | שיא ביקוש |
|----------|---------|----------|----------|-----------|
| 164.60 | 150.65 | 375.25 | 690.50 | 2.02 |
| 232.60 ₪ | 61.99 ₪ | 154.42 ₪ | 449.00 ₪ | |

סה"כ צריכה
 סה"כ לתשלום

| | | |
|----------|----------------------------------|--------------|
| 0.00 ₪ | תשלום קבוע | |
| 0.00 ₪ | תשלום עבור גודל חיבור בKVA (0x0) | |
| 449.00 ₪ | סה"כ לתשלום | לא כולל מע"מ |

התפלגות חיוב בש"ח לפי תעו"ז

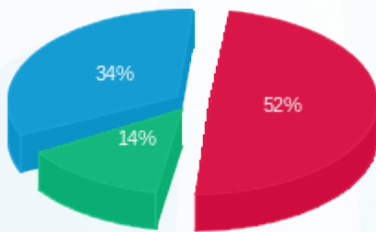

■ פסגה (232.60 ₪)
 ■ גבע (61.99 ₪)
 ■ שפל (154.42 ₪)

הסטוריית צריכה בקוט"ש

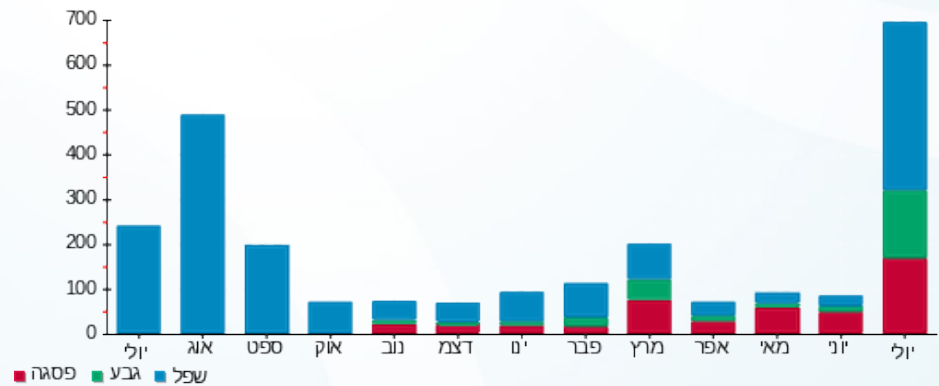



27/08/23

תאריך הפקה:

שם דייר: הנהלת הקניון - משרדי הנהלה ומשרדי חדר ביטחון
שם אתר: קבוצת הנגב חנויות

31/07/23

תאריך קריאה נוכחית:

01/07/23

תאריך קריאה קודמת:

לקוח/ה נכבד/ה, אנו מתכבדים להגיש את חישוב צריכת החשמל לתקופה 01/07/23 - 31/07/23:

משרדי הנהלה ומשרדי חדר ביטחון - 1 - 16193930 (0x0)

| סוג תעריף | סוג צריכה | קריאה קודמת | קריאה נוכחית | סה"כ צריכה בקוט"ש | מחיר לקוט"ש בא"ג | סה"כ לתשלום |
|--------------------------|-----------|-------------|--------------|-------------------|------------------|-------------|
| פרטי חשבון עבור תאריכים: | | | | | | |
| 777 | פסגה | 01/07/23 | 31/07/23 | 908.20 | 141.31 | 1,283.38 ₪ |
| 778 | גבע | 27,471.40 | 28,100.90 | 629.50 | 41.15 | 259.04 ₪ |
| 779 | שפל | 118,262.10 | 119,090.40 | 828.30 | 41.15 | 340.85 ₪ |

סה"כ לדייר:

| פסגה | גבע | שפל | סה"כ | שיא ביקוש |
|------------|----------|----------|------------|-----------|
| 908.20 | 629.50 | 828.30 | 2,366.00 | 10.11 |
| 1,283.38 ₪ | 259.04 ₪ | 340.85 ₪ | 1,883.26 ₪ | |

סה"כ צריכה

סה"כ לתשלום

| | | |
|------------|----------------------------------|--------------|
| 0.00 ₪ | תשלום קבוע | |
| 0.00 ₪ | תשלום עבור גודל חיבור בKVA (0x0) | |
| 1,883.26 ₪ | סה"כ לתשלום | לא כולל מע"מ |

התפלגות חיוב בש"ח לפי תעו"ז

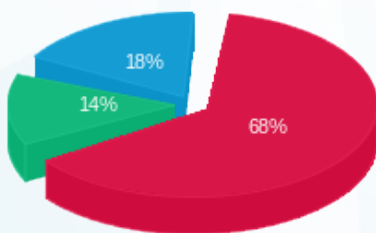

- פסגה (1,283.38 ₪) 68%
- גבע (259.04 ₪) 14%
- שפל (340.85 ₪) 18%

הסטוריית צריכה בקוט"ש

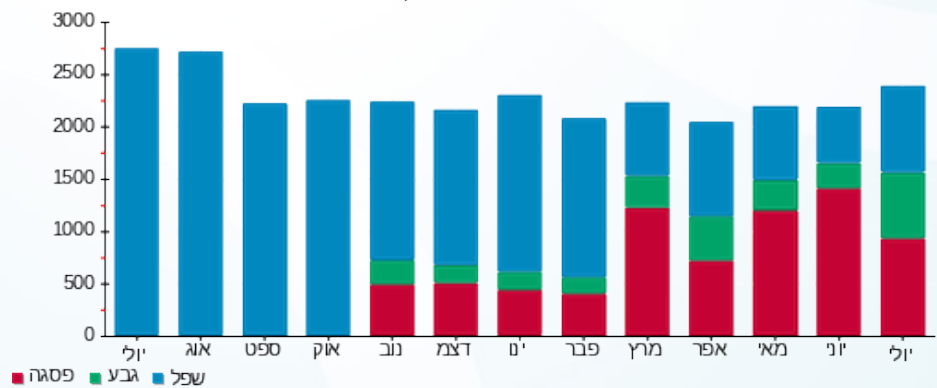



27/08/23

תאריך הפקדה:

שם דייר: הנהלת הקניון - עזריאלי מרקט
שם אתר: קבוצת הנגב חנויות

31/07/23

תאריך קריאה נוכחית:

01/07/23

תאריך קריאה קודמת:

לקוח/ה נכבד/ה, אנו מתכבדים להגיש את חישוב צריכת החשמל לתקופה 01/07/23 - 31/07/23:

עזריאלי מרקט - 9 - 14118692(0x0)

| סוג תעריף | סוג צריכה | קריאה קודמת | קריאה נוכחית | סה"כ צריכה בקוט"ש | מחיר לקוט"ש בא"ג | סה"כ לתשלום |
|--------------------------|-----------|-------------|--------------|-------------------|------------------|-------------|
| פרטי חשבון עבור תאריכים: | | | | | | |
| 777 | פסגה | 01/07/23 | 31/07/23 | 0.40 | 141.31 | 0.57 ₪ |
| 778 | גבע | 966.20 | 966.20 | 0.00 | 41.15 | 0.00 ₪ |
| 779 | שפל | 1,086.60 | 1,129.20 | 42.60 | 41.15 | 17.53 ₪ |

סה"כ לדייר:

| פסגה | גבע | שפל | סה"כ | שיא ביקוש |
|--------|--------|---------|---------|-----------|
| 0.40 | 0.00 | 42.60 | 43.00 | 3.57 |
| 0.57 ₪ | 0.00 ₪ | 17.53 ₪ | 18.10 ₪ | |

סה"כ צריכה

סה"כ לתשלום

| | | |
|---------|----------------------------------|--------------|
| 0.00 ₪ | תשלום קבוע | |
| 0.00 ₪ | תשלום עבור גודל חיבור בKVA (0x0) | |
| 18.10 ₪ | סה"כ לתשלום | לא כולל מע"מ |

התפלגות חיוב בש"ח לפי תעו"ז

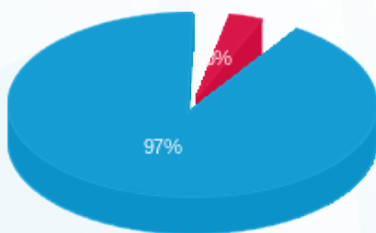

- פסגה (0.57 ₪)
- גבע (0.00 ₪)
- שפל (0.57 ₪)

הסטוריית צריכה בקוט"ש

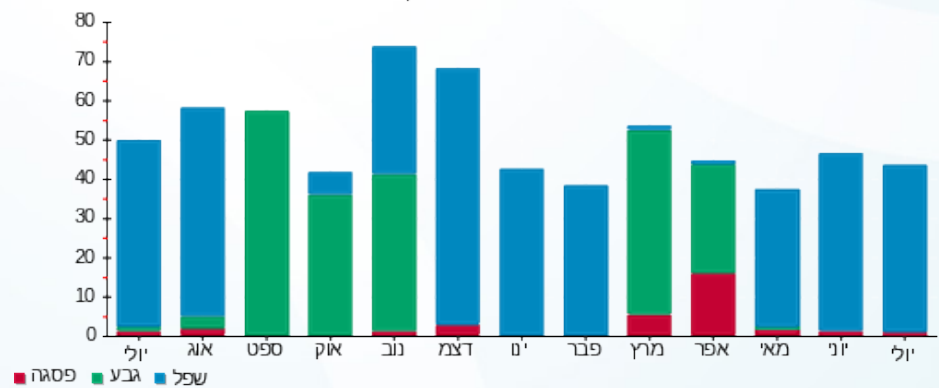



27/08/23

תאריך הפקה:

31/07/23

תאריך קריאה נוכחית:

01/07/23

תאריך קריאה קודמת:

שם דייר: ורדינון
שם אתר: קבוצת הנגב חנויות

לקוח/ה נכבד/ה, אנו מתכבדים להגיש את חישוב צריכת החשמל לתקופה 01/07/23 - 31/07/23:

ורדינון - 3 - 14086125(3x40)

| סוג תעריף | סוג צריכה | קריאה קודמת | קריאה נוכחית | סה"כ צריכה בקוט"ש | מחיר לקוט"ש בא"ג | סה"כ לתשלום |
|--------------------------|-----------|-------------|--------------|-------------------|------------------|-------------|
| פרטי חשבון עבור תאריכים: | | | | | | |
| 777 | פסגה | 01/07/23 | 31/07/23 | 17.30 | 141.31 | 24.45 ₪ |
| 778 | גבע | 26,219.60 | 26,219.60 | 0.00 | 41.15 | 0.00 ₪ |
| 779 | שפל | 27,550.40 | 29,896.70 | 2,346.30 | 41.15 | 965.50 ₪ |

סה"כ לדייר:

| פסגה | גבע | שפל | סה"כ | שיא ביקוש |
|---------|--------|----------|----------|-----------|
| 17.30 | 0.00 | 2,346.30 | 2,363.60 | 12.34 |
| 24.45 ₪ | 0.00 ₪ | 965.50 ₪ | 989.95 ₪ | |

סה"כ צריכה
סה"כ לתשלום

| | | |
|------------|-----------------------------------|--------------|
| 210.98 ₪ | תשלום קבוע | |
| 8.04 ₪ | תשלום עבור גודל חיבור בKVA (3x40) | |
| 1,208.97 ₪ | סה"כ לתשלום | לא כולל מע"מ |

התפלגות חיוב בש"ח לפי תעו"ז

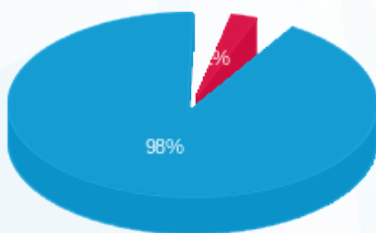

- פסגה (24.45 ₪)
- גבע (0.00 ₪)
- שפל (965.50 ₪)

הסטוריית צריכה בקוט"ש

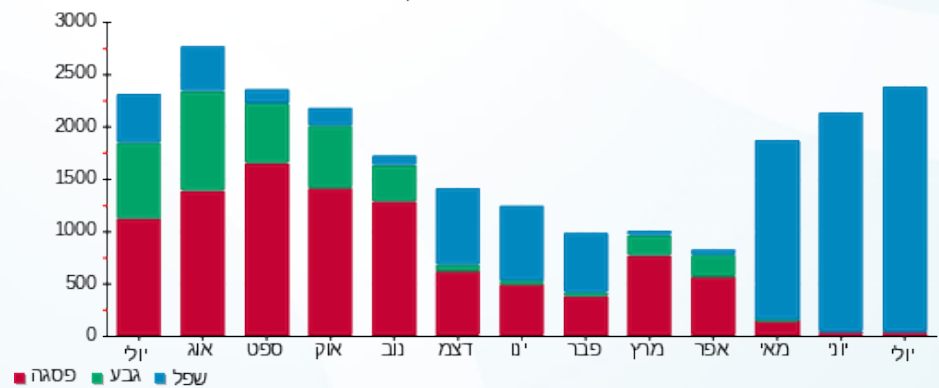

27/08/23 תאריך הפקה:
 31/07/23 תאריך קריאה נוכחית:
 01/07/23 תאריך קריאה קודמת:

שם דייר: זויה
 שם אתר: קבוצת הנגב חנויות

לקוח/ה נכבד/ה, אנו מתכבדים להגיש את חישוב צריכת החשמל לתקופה 01/07/23 - 31/07/23:

זויה - 6 - 81022631(3x80)

| סוג תעריף | סוג צריכה | קריאה קודמת | קריאה נוכחית | סה"כ צריכה בקוט"ש | מחיר לקוט"ש בא"ג | סה"כ לתשלום |
|-----------|-----------|-------------|--------------|--------------------------|------------------|-------------|
| | | 01/07/23 | 31/07/23 | פרטי חשבון עבור תאריכים: | | |
| 777 | פסגה | 245,687.63 | 249,208.62 | 3,520.99 | 141.31 | 4,975.51 ₪ |
| 778 | גבע | 87,822.62 | 90,861.44 | 3,038.82 | 41.15 | 1,250.47 ₪ |
| 779 | שפל | 121,051.81 | 123,017.94 | 1,966.13 | 41.15 | 809.06 ₪ |

סה"כ לדייר:

| פסגה | גבע | שפל | סה"כ | שיא ביקוש |
|------------|------------|----------|------------|-----------|
| 3,520.99 | 3,038.82 | 1,966.13 | 8,525.94 | 33.25 |
| 4,975.51 ₪ | 1,250.47 ₪ | 809.06 ₪ | 7,035.05 ₪ | |

סה"כ צריכה
סה"כ לתשלום

| | | |
|------------|-----------------------------------|--------------|
| 210.98 ₪ | תשלום קבוע | |
| 16.08 ₪ | תשלום עבור גודל חיבור בKVA (3x80) | |
| 7,262.11 ₪ | סה"כ לתשלום | לא כולל מע"מ |

התפלגות חיוב בש"ח לפי תע"ז

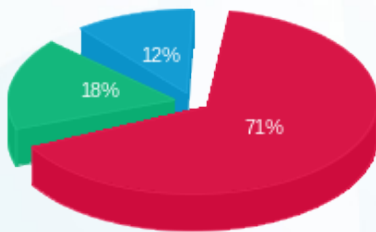

פסגה (4,975.51 ₪) 71%
 גבע (1,250.47 ₪) 18%
 שפל (809.06 ₪) 12%

הסטוריית צריכה בקוט"ש

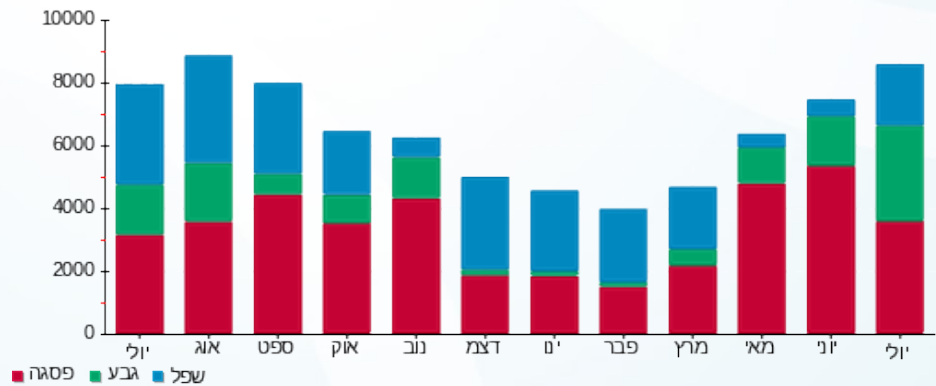

27/08/23 תאריך הפקה:
 31/07/23 תאריך קריאה נוכחית:
 01/07/23 תאריך קריאה קודמת:

שם דייר: זיפ
 שם אתר: קבוצת הנגב חנויות

לקוח/ה נכבד/ה, אנו מתכבדים להגיש את חישוב צריכת החשמל לתקופה 01/07/23 - 31/07/23:

זיפ - 3 - 14154665 (3x40)

| סוג תעריף | סוג צריכה | קריאה קודמת | קריאה נוכחית | סה"כ צריכה בקוט"ש | מחיר לקוט"ש בא"ג | סה"כ לתשלום |
|--------------------------|-----------|-------------|--------------|-------------------|------------------|-------------|
| פרטי חשבון עבור תאריכים: | | | | | | |
| 777 | פסגה | 01/07/23 | 31/07/23 | 13.50 | 141.31 | 19.08 ₪ |
| 778 | גבע | 2,675.40 | 2,675.40 | 0.00 | 41.15 | 0.00 ₪ |
| 779 | שפל | 6,835.32 | 8,098.80 | 1,263.48 | 41.15 | 519.92 ₪ |

סה"כ לדייר:

| פסגה | גבע | שפל | סה"כ | שיא ביקוש |
|---------|--------|----------|----------|-----------|
| 13.50 | 0.00 | 1,263.48 | 1,276.98 | 8.05 |
| 19.08 ₪ | 0.00 ₪ | 519.92 ₪ | | |

סה"כ צריכה
 סה"כ לתשלום

| | | |
|----------|-----------------------------------|--------------|
| 210.98 ₪ | תשלום קבוע | |
| 8.04 ₪ | תשלום עבור גודל חיבור בKVA (3x40) | |
| 758.02 ₪ | סה"כ לתשלום | לא כולל מע"מ |

התפלגות חיוב בש"ח לפי תעו"ז

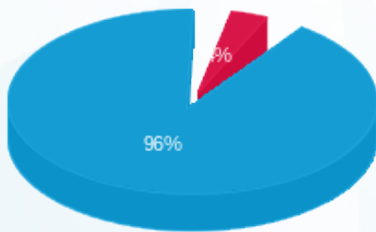

■ פסגה (19.08 ₪)
 ■ גבע (0.00 ₪)
 ■ שפל (519.92 ₪)

הסטוריית צריכה בקוט"ש

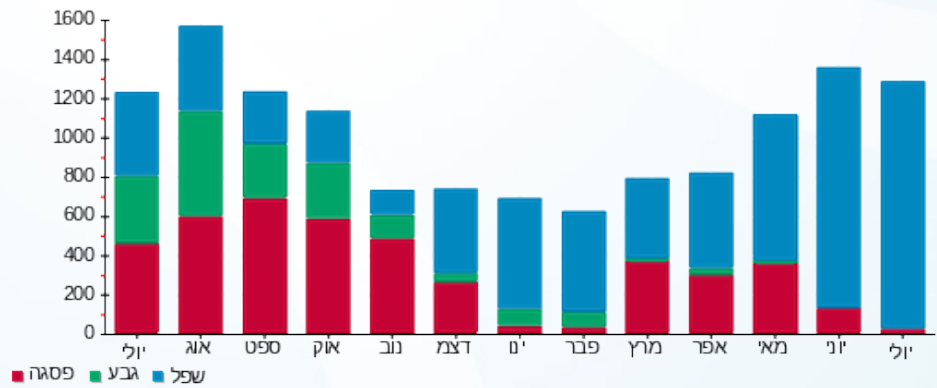



27/08/23 תאריך הפקה:
 31/07/23 תאריך קריאה נוכחית:
 01/07/23 תאריך קריאה קודמת:

שם דייר: חדר מעבדה ו- STORE
 שם אתר: קבוצת הנגב חנויות

לקוח/ה נכבד/ה, אנו מתכבדים להגיש את חישוב צריכת החשמל לתקופה 01/07/23 - 31/07/23:

חדר מעבדה ו- 6 - (3x25)81021309 STORE

| סה"כ לתשלום | מחיר לקוט"ש בא"ג | סה"כ צריכה בקוט"ש | קריאה נוכחית | קריאה קודמת | סוג צריכה | סוג תעריף |
|-------------|------------------|-------------------|--------------|-------------|-----------|--------------------------|
| | | | 31/07/23 | 01/07/23 | | פרטי חשבון עבור תאריכים: |
| 250.80 ₪ | 141.31 | 177.48 | 22,810.06 | 22,632.58 | פסגה | 777 |
| 45.51 ₪ | 41.15 | 110.60 | 7,252.99 | 7,142.39 | גבע | 778 |
| 111.00 ₪ | 41.15 | 269.74 | 22,007.71 | 21,737.98 | שפל | 779 |

סה"כ לדייר:

| שיא ביקוש | סה"כ | שפל | גבע | פסגה |
|-----------|----------|----------|---------|----------|
| 3.31 | 557.81 | 269.74 | 110.60 | 177.48 |
| | 407.30 ₪ | 111.00 ₪ | 45.51 ₪ | 250.80 ₪ |

סה"כ צריכה
 סה"כ לתשלום

| | | |
|----------|--|---------------------|
| 210.98 ₪ | תשלום קבוע | |
| 5.03 ₪ | תשלום עבור גודל חיבור בKVA (3x25) | |
| 623.31 ₪ | סה"כ לתשלום | לא כולל מע"מ |

התפלגות חיוב בש"ח לפי תעו"ז

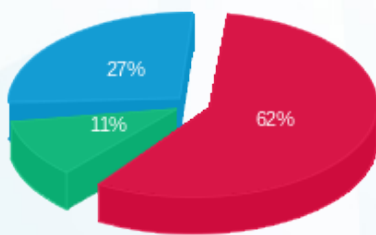

פסגה (250.80 ₪) 62%
 גבע (45.51 ₪) 11%
 שפל (111.00 ₪) 27%

הסטוריית צריכה בקוט"ש

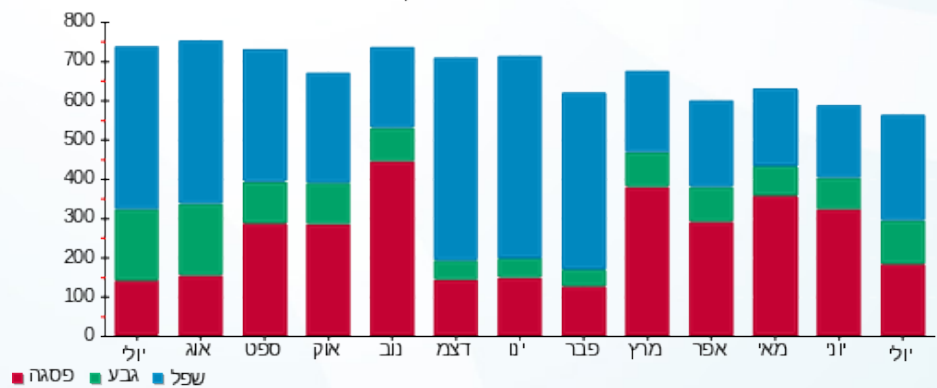



27/08/23

תאריך הפקה:

שם דייר: חדר משאבו חניון ציבורי

31/07/23

תאריך קריאה נוכחית:

שם אתר: קבוצת הנגב חנויות

01/07/23

תאריך קריאה קודמת:

לקוח/ה נכבד/ה, אנו מתכבדים להגיש את חישוב צריכת החשמל לתקופה 01/07/23 - 31/07/23:

חדר משאבות - 6 - 81018850(0x0)

| סה"כ לתשלום | מחיר לקוט"ש בא"ג | סה"כ צריכה בקוט"ש | קריאה נוכחית | קריאה קודמת | סוג צריכה | סוג תעריף |
|-------------|------------------|-------------------|--------------|-------------|-----------|--------------------------|
| | | | 31/07/23 | 01/07/23 | | פרטי חשבון עבור תאריכים: |
| 124.71 ₪ | 141.31 | 88.25 | 23,990.62 | 23,902.37 | פסגה | 777 |
| 36.38 ₪ | 41.15 | 88.41 | 12,199.48 | 12,111.07 | גבע | 778 |
| 105.30 ₪ | 41.15 | 255.90 | 39,428.64 | 39,172.74 | שפל | 779 |

סה"כ לדייר:

| שיא ביקוש | סה"כ | שפל | גבע | פסגה |
|-----------|----------|----------|---------|----------|
| 1.37 | 432.56 | 255.90 | 88.41 | 88.25 |
| | 266.39 ₪ | 105.30 ₪ | 36.38 ₪ | 124.71 ₪ |

סה"כ צריכה

סה"כ לתשלום

| | | |
|----------|---|---------------------|
| 0.00 ₪ | תשלום קבוע | |
| 0.00 ₪ | תשלום עבור גודל חיבור בKVA (0x0) | |
| 266.39 ₪ | סה"כ לתשלום | לא כולל מע"מ |

התפלגות חיוב בש"ח לפי תעו"ז

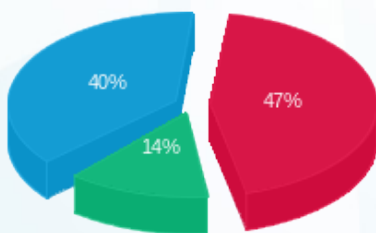

- פסגה (124.71 ₪) - 40%
- גבע (36.38 ₪) - 14%
- שפל (105.30 ₪) - 47%

הסטוריית צריכה בקוט"ש

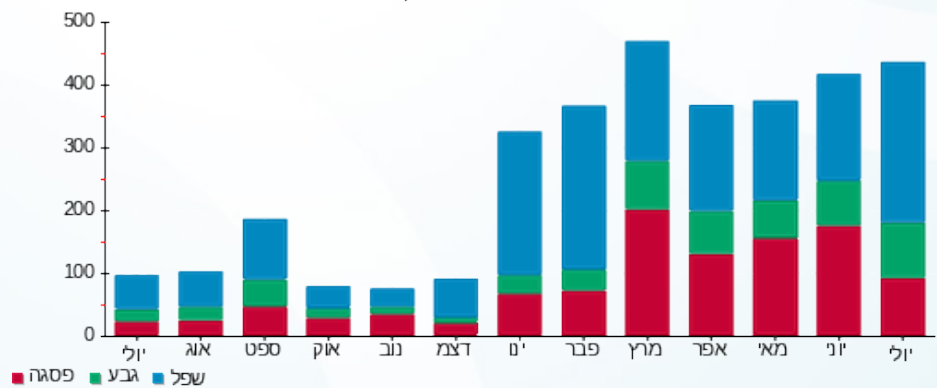



27/08/23

תאריך הפקדה:

שם דייר: חיה בוקבזה תופרת
שם אתר: קבוצת הנגב חנויות

31/07/23

תאריך קריאה נוכחית:

01/07/23

תאריך קריאה קודמת:

לקוח/ה נכבד/ה, אנו מתכבדים להגיש את חישוב צריכת החשמל לתקופה 01/07/23 - 31/07/23:

חיה בוקבזה תופרת - 3 - 81018771(3x16)

| סוג תעריף | סוג צריכה | קריאה קודמת | קריאה נוכחית | סה"כ צריכה בקוט"ש | מחיר לקוט"ש בא"ג | סה"כ לתשלום |
|--------------------------|-----------|-------------|--------------|-------------------|------------------|-------------|
| פרטי חשבון עבור תאריכים: | | | | | | |
| 777 | פסגה | 01/07/23 | 31/07/23 | 15,642.30 | 141.31 | 216.20 ₪ |
| 778 | גבע | 3,765.25 | 3,817.05 | 51.80 | 41.15 | 21.32 ₪ |
| 779 | שפל | 4,353.95 | 4,371.15 | 17.20 | 41.15 | 7.08 ₪ |

סה"כ לדייר:

| פסגה | גבע | שפל | סה"כ | שיא ביקוש |
|----------|---------|--------|----------|-----------|
| 153.00 | 51.80 | 17.20 | 222.00 | 2.60 |
| 216.20 ₪ | 21.32 ₪ | 7.08 ₪ | 244.60 ₪ | |

סה"כ צריכה
סה"כ לתשלום

| | | |
|----------|------------------------------------|--------------|
| 210.98 ₪ | תשלום קבוע | |
| 3.22 ₪ | תשלום עבור גודל חיבור ב KVA (3x16) | |
| 458.79 ₪ | סה"כ לתשלום | לא כולל מע"מ |

התפלגות חיוב בש"ח לפי תעו"ז

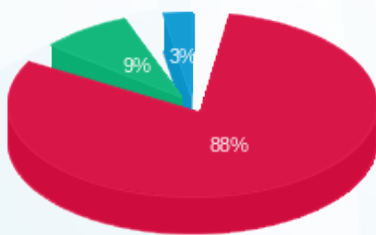

■ פסגה (216.20 ₪)
■ גבע (21.32 ₪)
■ שפל (7.08 ₪)

הסטוריית צריכה בקוט"ש

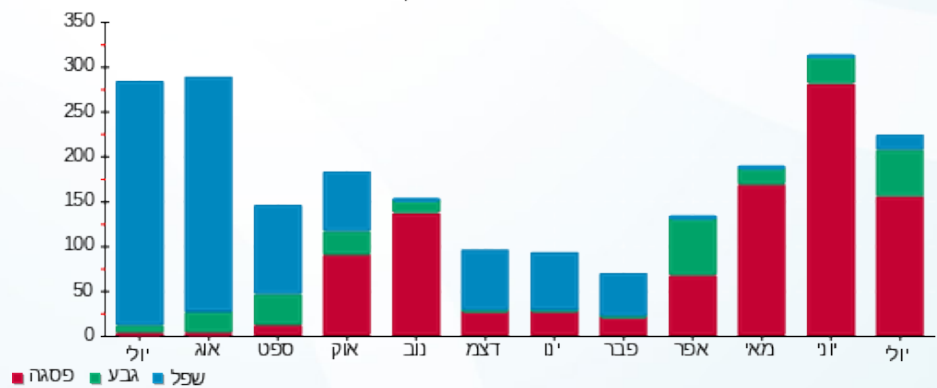



27/08/23

תאריך הפקדה:

31/07/23

תאריך קריאה נוכחית:

01/07/23

תאריך קריאה קודמת:

שם דייר: טאבון גרג
שם אתר: קבוצת הנגב חנויות

לקוח/ה נכבד/ה, אנו מתכבדים להגיש את חישוב צריכת החשמל לתקופה 01/07/23 - 31/07/23:

טאבון גרג - 12 - 15114136(0x0)

| סוג תעריף | סוג צריכה | קריאה קודמת | קריאה נוכחית | סה"כ צריכה בקוט"ש | מחיר לקוט"ש בא"ג | סה"כ לתשלום |
|--------------------------|-----------|-------------|--------------|-------------------|------------------|-------------|
| פרטי חשבון עבור תאריכים: | | | | | | |
| 777 | פסגה | 01/07/23 | 31/07/23 | 6.30 | 141.31 | 8.90 ₪ |
| 778 | גבע | 2,628.80 | 2,628.80 | 0.00 | 41.15 | 0.00 ₪ |
| 779 | שפל | 3,047.10 | 3,264.80 | 217.70 | 41.15 | 89.58 ₪ |

סה"כ לדייר:

| פסגה | גבע | שפל | סה"כ | שיא ביקוש |
|--------|--------|---------|---------|-----------|
| 6.30 | 0.00 | 217.70 | 224.00 | 15.34 |
| 8.90 ₪ | 0.00 ₪ | 89.58 ₪ | 98.49 ₪ | |

סה"כ צריכה

סה"כ לתשלום

| | | |
|----------|----------------------------------|--------------|
| 210.98 ₪ | תשלום קבוע | |
| 0.00 ₪ | תשלום עבור גודל חיבור בKVA (0x0) | |
| 309.47 ₪ | סה"כ לתשלום | לא כולל מע"מ |

התפלגות חיוב בש"ח לפי תעו"ז

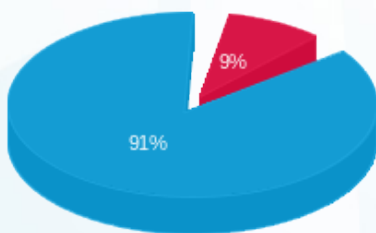

- פסגה (8.90 ₪) - 91%
- גבע (0.00 ₪) - 9%
- שפל (89.58 ₪)

הסטוריית צריכה בקוט"ש

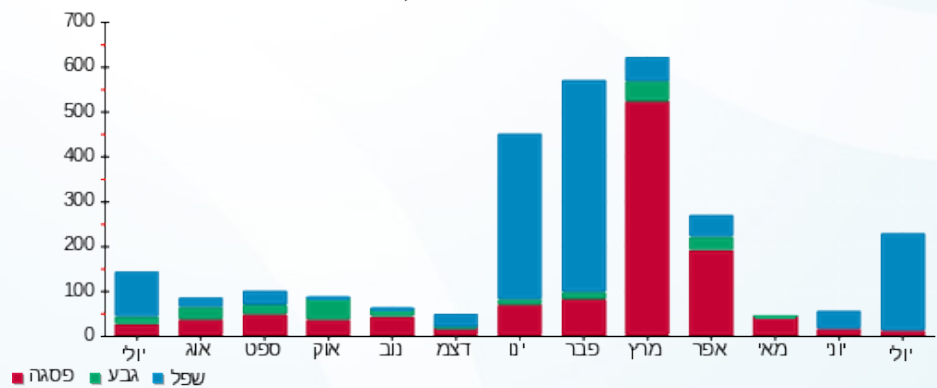



27/08/23 תאריך הפקדה:
 31/07/23 תאריך קריאה נוכחית:
 01/07/23 תאריך קריאה קודמת:

שם דייר: טבע נאות
 שם אתר: קבוצת הנגב חנויות

לקוח/ה נכבד/ה, אנו מתכבדים להגיש את חישוב צריכת החשמל לתקופה 01/07/23 - 31/07/23:

טבע נאות - 8 - 14118685 (3x25)

| סוג תעריף | סוג צריכה | קריאה קודמת | קריאה נוכחית | סה"כ צריכה בקוט"ש | מחיר לקוט"ש בא"ג | סה"כ לתשלום |
|--------------------------|-----------|-------------|--------------|-------------------|------------------|-------------|
| פרטי חשבון עבור תאריכים: | | | | | | |
| 777 | פסגה | 01/07/23 | 31/07/23 | 13.50 | 141.31 | 19.08 ₪ |
| 778 | גבע | 7,986.20 | 7,986.20 | 0.00 | 41.15 | 0.00 ₪ |
| 779 | שפל | 14,101.25 | 14,449.20 | 347.95 | 41.15 | 143.18 ₪ |

סה"כ לדייר:

| פסגה | גבע | שפל | סה"כ | שיא ביקוש |
|---------|--------|----------|----------|-----------|
| 13.50 | 0.00 | 347.95 | 361.45 | 1.22 |
| 19.08 ₪ | 0.00 ₪ | 143.18 ₪ | 162.26 ₪ | |

סה"כ צריכה
 סה"כ לתשלום

| | | |
|----------|-----------------------------------|--------------|
| 210.98 ₪ | תשלום קבוע | |
| 5.03 ₪ | תשלום עבור גודל חיבור בKVA (3x25) | |
| 378.26 ₪ | סה"כ לתשלום | לא כולל מע"מ |

התפלגות חיוב בש"ח לפי תעו"ז

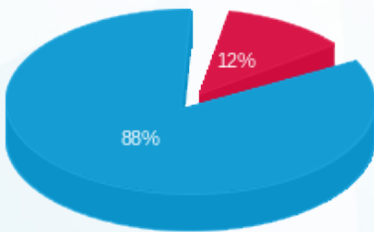

פסגה (19.08 ₪)
 גבע (0.00 ₪)
 שפל (143.18 ₪)

הסטוריית צריכה בקוט"ש

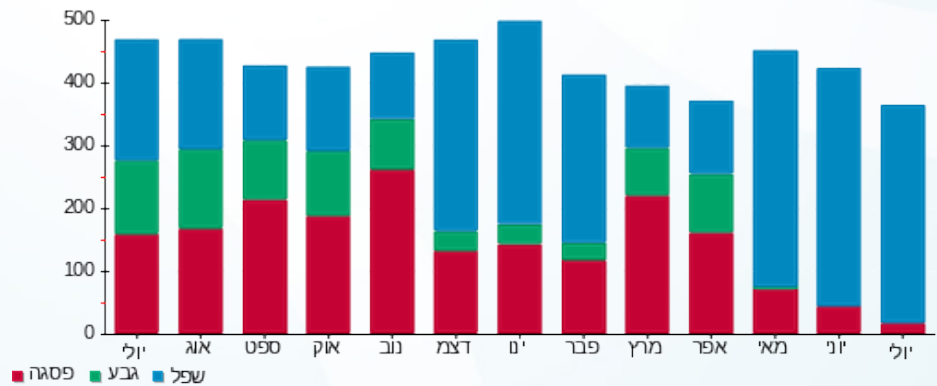

27/08/23 תאריך הפקה:
 31/07/23 תאריך קריאה נוכחית:
 01/07/23 תאריך קריאה קודמת:

שם דייר: טווינטי פור סבן
 שם אתר: קבוצת הנגב חנויות

לקוח/ה נכבד/ה, אנו מתכבדים להגיש את חישוב צריכת החשמל לתקופה 01/07/23 - 31/07/23:

גולף - 1 - 14014349 (3x80)

| סוג תעריף | סוג צריכה | קריאה קודמת | קריאה נוכחית | סה"כ צריכה בקוט"ש | מחיר לקוט"ש בא"ג | סה"כ לתשלום |
|-----------|-----------|-------------|--------------|-------------------|------------------|-------------|
| | | 01/07/23 | 31/07/23 | | | |
| 777 | פסגה | 224,542.30 | 227,544.70 | 3,002.40 | 141.31 | 4,242.69 ₪ |
| 778 | גבע | 88,692.40 | 90,966.60 | 2,274.20 | 41.15 | 935.83 ₪ |
| 779 | שפל | 122,441.40 | 124,170.80 | 1,729.40 | 41.15 | 711.65 ₪ |

סה"כ לדייר:

| פסגה | גבע | שפל | סה"כ | שיא ביקוש |
|------------|----------|----------|------------|-----------|
| 3,002.40 | 2,274.20 | 1,729.40 | 7,006.00 | |
| 4,242.69 ₪ | 935.83 ₪ | 711.65 ₪ | 5,890.17 ₪ | |

סה"כ צריכה
 סה"כ לתשלום

| | | |
|------------|-----------------------------------|--------------|
| 210.98 ₪ | תשלום קבוע | |
| 16.08 ₪ | תשלום עבור גודל חיבור בKVA (3x80) | |
| 6,117.23 ₪ | סה"כ לתשלום | לא כולל מע"מ |

התפלגות חיוב בש"ח לפי תעו"ז

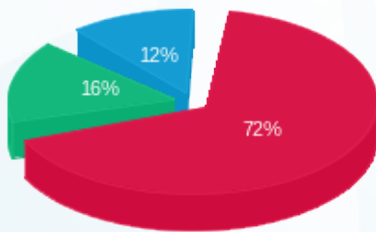

פסגה (4,242.69 ₪) 72%
 גבע (935.83 ₪) 16%
 שפל (711.65 ₪) 12%

הסטוריית צריכה בקוט"ש

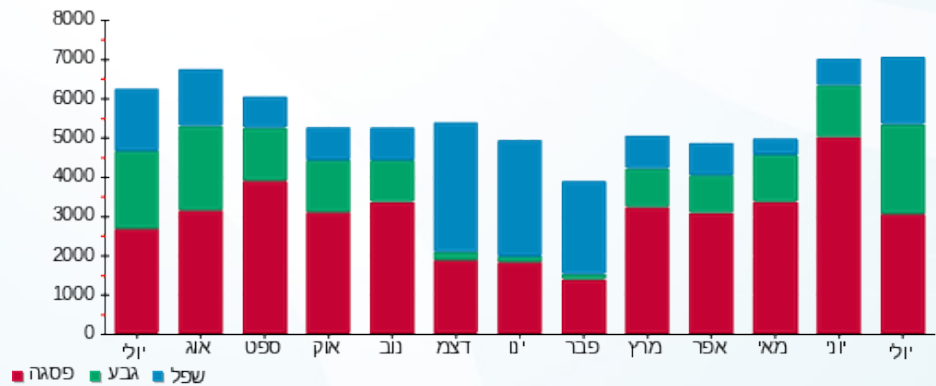



27/08/23 תאריך הפקה:
 31/07/23 תאריך קריאה נוכחית:
 01/07/23 תאריך קריאה קודמת:

שם דייר: טופ טן
 שם אתר: קבוצת הנגב חנויות

לקוח/ה נכבד/ה, אנו מתכבדים להגיש את חישוב צריכת החשמל לתקופה 01/07/23 - 31/07/23:

טופ טן - 1 - 14014352(3x40)

| סוג תעריף | סוג צריכה | קריאה קודמת | קריאה נוכחית | סה"כ צריכה בקוט"ש | מחיר לקוט"ש בא"ג | סה"כ לתשלום |
|--------------------------|-----------|-------------|--------------|-------------------|------------------|-------------|
| פרטי חשבון עבור תאריכים: | | | | | | |
| 777 | פסגה | 01/07/23 | 31/07/23 | 967.90 | 141.31 | 1,367.74 ₪ |
| 778 | גבע | 33,886.40 | 34,623.40 | 737.00 | 41.15 | 303.28 ₪ |
| 779 | שפל | 37,692.30 | 38,197.30 | 505.00 | 41.15 | 207.81 ₪ |

סה"כ לדייר:

| פסגה | גבע | שפל | סה"כ | שיא ביקוש |
|------------|----------|----------|------------|-----------|
| 967.90 | 737.00 | 505.00 | 2,209.90 | |
| 1,367.74 ₪ | 303.28 ₪ | 207.81 ₪ | 1,878.82 ₪ | |

סה"כ צריכה
 סה"כ לתשלום

| | | |
|------------|-----------------------------------|--------------|
| 210.98 ₪ | תשלום קבוע | |
| 8.04 ₪ | תשלום עבור גודל חיבור בKVA (3x40) | |
| 2,097.84 ₪ | סה"כ לתשלום | לא כולל מע"מ |

התפלגות חיוב בש"ח לפי תעו"ז

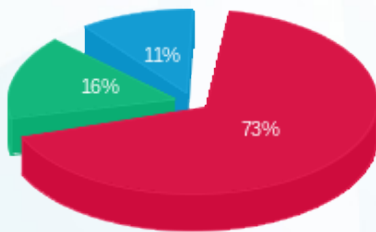

פסגה (1,367.74 ₪) 73%
 גבע (303.28 ₪) 16%
 שפל (207.81 ₪) 11%

הסטוריית צריכה בקוט"ש

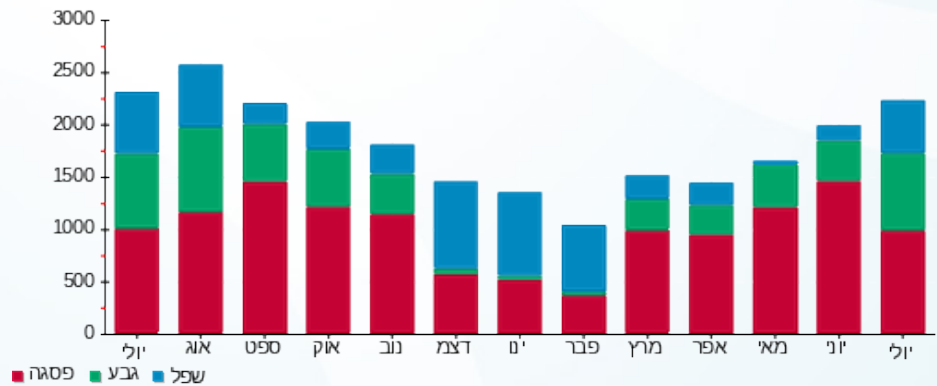



27/08/23 תאריך הפקה:
 31/07/23 תאריך קריאה נוכחית:
 01/07/23 תאריך קריאה קודמת:

שם דייר: טיטניום
 שם אתר: קבוצת הנגב חנויות

לקוח/ה נכבד/ה, אנו מתכבדים להגיש את חישוב צריכת החשמל לתקופה 01/07/23 - 31/07/23:

טיטניום נוסף - 1 - 13163596(3x40)

| סה"כ לתשלום | מחיר לקוט"ש בא"ג | סה"כ צריכה בקוט"ש | קריאה נוכחית | קריאה קודמת | סוג צריכה | סוג תעריף |
|-------------|------------------|-------------------|--------------|-------------|-----------|--------------------------|
| | | | 31/07/23 | 01/07/23 | | פרטי חשבון עבור תאריכים: |
| ₪ 365.29 | 141.31 | 258.50 | 86,357.80 | 86,099.30 | פסגה | 777 |
| ₪ 491.87 | 41.15 | 1,195.30 | 38,408.50 | 37,213.20 | גבע | 778 |
| ₪ 1,498.89 | 41.15 | 3,642.50 | 68,735.00 | 65,092.50 | שפל | 779 |

סה"כ לדייר:

| שיא ביקוש | סה"כ | שפל | גבע | פסגה |
|-----------|------------|------------|----------|----------|
| | 5,096.30 | 3,642.50 | 1,195.30 | 258.50 |
| | ₪ 2,356.04 | ₪ 1,498.89 | ₪ 491.87 | ₪ 365.29 |

סה"כ צריכה
 סה"כ לתשלום

| | | |
|------------|--|---------------------|
| ₪ 210.98 | תשלום קבוע | |
| ₪ 8.04 | תשלום עבור גודל חיבור בKVA (3x40) | |
| ₪ 2,575.06 | סה"כ לתשלום | לא כולל מע"מ |

התפלגות חיוב בש"ח לפי תעו"ז

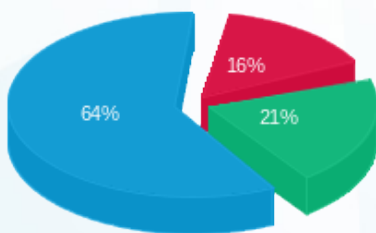

■ פסגה (₪ 365.29)
 ■ גבע (₪ 491.87)
 ■ שפל (₪ 1,498.89)

הסטוריית צריכה בקוט"ש

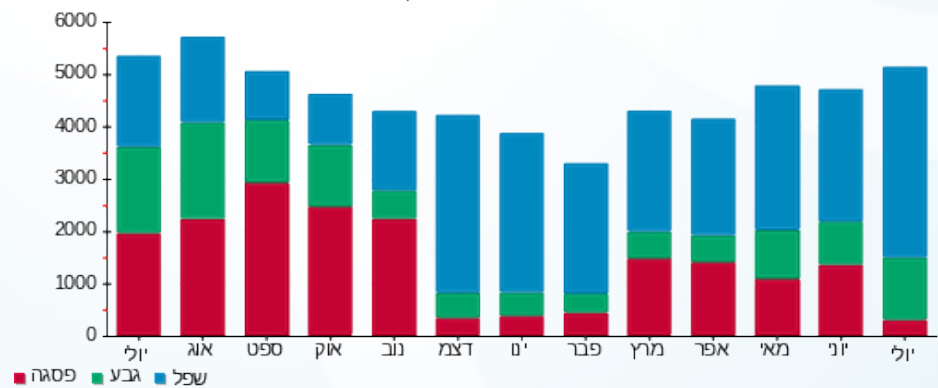

27/08/23 תאריך הפקה:
 31/07/23 תאריך קריאה נוכחית:
 01/07/23 תאריך קריאה קודמת:

שם דייר: לא מחוייב - מחסן דיוטי מוטי
 שם אתר: קבוצת הנגב חנויות

לקוח/ה נכבד/ה, אנו מתכבדים להגיש את חישוב צריכת החשמל לתקופה 01/07/23 - 31/07/23:

מחסן דיוטי מוטי - 4 - 00024580 (3x25)

| סוג תעריף | סוג צריכה | קריאה קודמת | קריאה נוכחית | סה"כ צריכה בקוט"ש | מחיר לקוט"ש בא"ג | סה"כ לתשלום |
|--------------------------|-----------|-------------|--------------|-------------------|------------------|-------------|
| פרטי חשבון עבור תאריכים: | | | | | | |
| 777 | פסגה | 01/07/23 | 31/07/23 | 0.002 | 141.31 | 0.00 ₪ |
| 778 | גבע | 3,151.78 | 3,151.79 | 0.002 | 41.15 | 0.00 ₪ |
| 779 | שפל | 2,120.39 | 2,120.40 | 0.010 | 41.15 | 0.00 ₪ |

סה"כ לדייר:

| פסגה | גבע | שפל | סה"כ | שיא ביקוש |
|--------|--------|--------|--------|-----------|
| 0.002 | 0.002 | 0.010 | 0.01 | 0.004 |
| 0.00 ₪ | 0.00 ₪ | 0.00 ₪ | 0.01 ₪ | |

סה"כ צריכה
 סה"כ לתשלום

| | | |
|--------|-----------------------------------|--------------|
| 0.00 ₪ | תשלום קבוע | |
| 5.03 ₪ | תשלום עבור גודל חיבור בKVA (3x25) | |
| 5.03 ₪ | סה"כ לתשלום | לא כולל מע"מ |

התפלגות חיוב בש"ח לפי תעו"ז

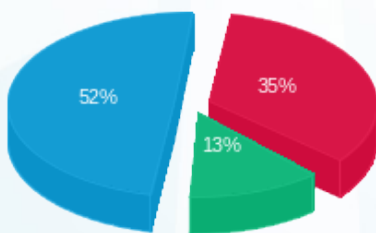

פסגה (0.003 ₪)
 גבע (0.001 ₪)
 שפל (0.004 ₪)

הסטוריית צריכה בקוט"ש

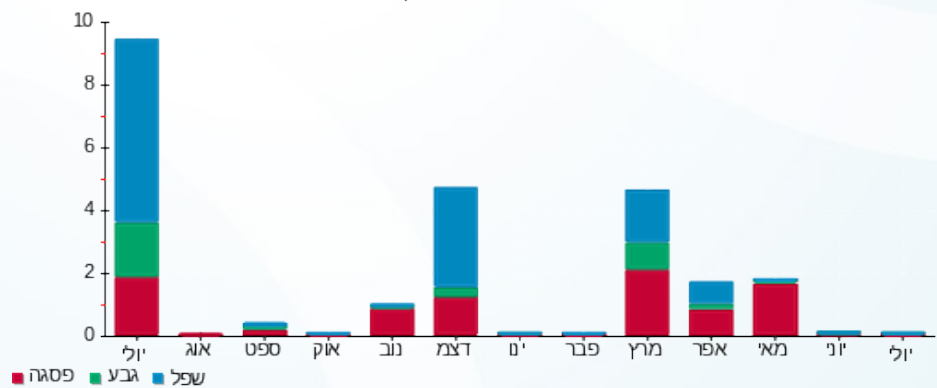



27/08/23 תאריך הפקה:
 31/07/23 תאריך קריאה נוכחית:
 01/07/23 תאריך קריאה קודמת:

שם דייר: לוח מפוחים
 שם אתר: קבוצת הנגב חנויות

לקוח/ה נכבד/ה, אנו מתכבדים להגיש את חישוב צריכת החשמל לתקופה 01/07/23 - 31/07/23:

לוח מפוחים - 8 - 00023570 (0x0)

| סוג תעריף | סוג צריכה | קריאה קודמת | קריאה נוכחית | סה"כ צריכה בקוט"ש | מחיר לקוט"ש בא"ג | סה"כ לתשלום |
|--------------------------|-----------|-------------|--------------|-------------------|------------------|-------------|
| פרטי חשבון עבור תאריכים: | | | | | | |
| 777 | פסגה | 01/07/23 | 31/07/23 | 24.97 | 141.31 | 19,523.96 ₪ |
| 778 | גבע | 12,391.39 | 12,416.43 | 25.04 | 41.15 | 10.31 ₪ |
| 779 | שפל | 9,275.64 | 9,346.62 | 70.99 | 41.15 | 29.21 ₪ |

סה"כ לדייר:

| פסגה | גבע | שפל | סה"כ | שיא ביקוש |
|-------------|---------|---------|---------|-----------|
| 24.97 | 25.04 | 70.99 | 121.00 | 0.17 |
| 19,523.96 ₪ | 10.31 ₪ | 29.21 ₪ | 74.81 ₪ | |

סה"כ צריכה
 סה"כ לתשלום

| | | |
|---------|----------------------------------|--------------|
| 0.00 ₪ | תשלום קבוע | |
| 0.00 ₪ | תשלום עבור גודל חיבור בKVA (0x0) | |
| 74.81 ₪ | סה"כ לתשלום | לא כולל מע"מ |

התפלגות חיוב בש"ח לפי תעו"ז

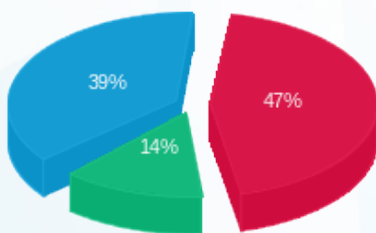

פסגה (35.29 ₪)
 גבע (10.31 ₪)
 שפל (29.21 ₪)

הסטוריית צריכה בקוט"ש

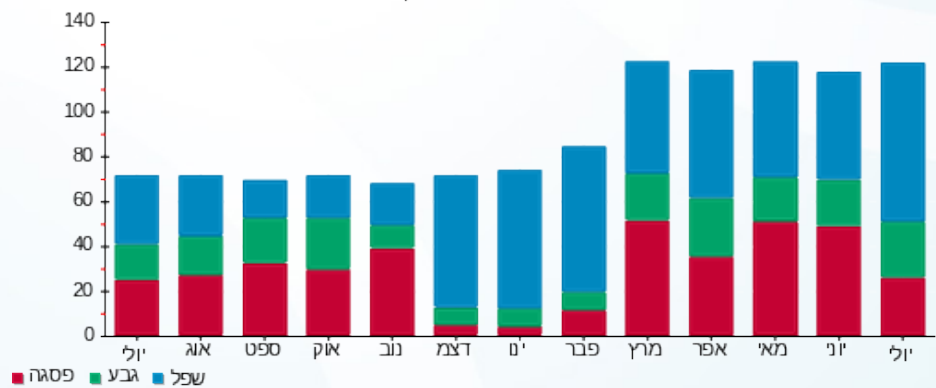



27/08/23

תאריך הפקה:

31/07/23

תאריך קריאה נוכחית:

01/07/23

תאריך קריאה קודמת:

שם דייר: לורד קיטש
שם אתר: קבוצת הנגב חנויות

לקוח/ה נכבד/ה, אנו מתכבדים להגיש את חישוב צריכת החשמל לתקופה 01/07/23 - 31/07/23:

לורד קיטש - 1 - 13127896 (3x40)

| סוג תעריף | סוג צריכה | קריאה קודמת | קריאה נוכחית | סה"כ צריכה בקוט"ש | מחיר לקוט"ש בא"ג | סה"כ לתשלום |
|--------------------------|-----------|-------------|--------------|-------------------|------------------|-------------|
| פרטי חשבון עבור תאריכים: | | | | | | |
| 777 | פסגה | 01/07/23 | 31/07/23 | 370.50 | 141.31 | 523.55 ₪ |
| 778 | גבע | 15,193.10 | 15,431.90 | 238.80 | 41.15 | 98.27 ₪ |
| 779 | שפל | 16,226.80 | 16,385.10 | 158.30 | 41.15 | 65.14 ₪ |

סה"כ לדייר:

| פסגה | גבע | שפל | סה"כ | שיא ביקוש |
|----------|---------|---------|----------|-----------|
| 370.50 | 238.80 | 158.30 | 767.60 | |
| ₪ 523.55 | ₪ 98.27 | ₪ 65.14 | ₪ 686.96 | |

סה"כ צריכה

סה"כ לתשלום

| | | |
|----------|--|---------------------|
| 210.98 ₪ | תשלום קבוע | |
| 8.04 ₪ | תשלום עבור גודל חיבור בKVA (3x40) | |
| 905.98 ₪ | סה"כ לתשלום | לא כולל מע"מ |

התפלגות חיוב בש"ח לפי תעו"ז

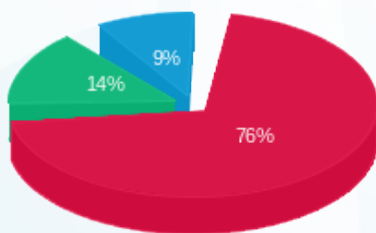

- פסגה (₪ 523.55)
- גבע (₪ 98.27)
- שפל (₪ 65.14)

הסטוריית צריכה בקוט"ש

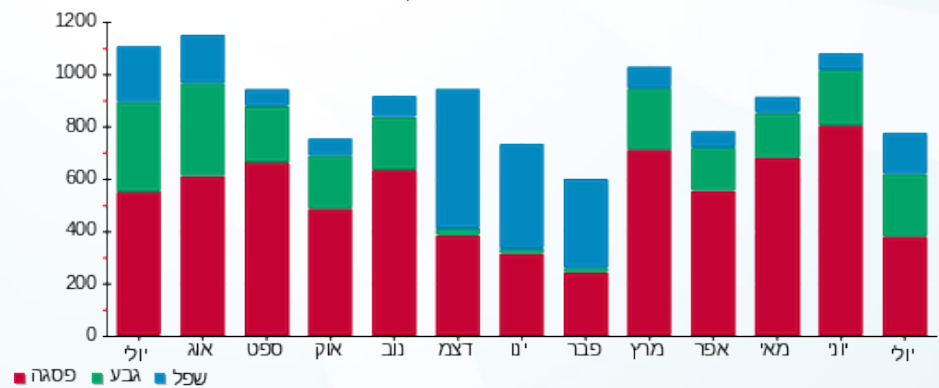

27/08/23 תאריך הפקה:
 31/07/23 תאריך קריאה נוכחית:
 01/07/23 תאריך קריאה קודמת:

שם דייר: לי קופר גברים
 שם אתר: קבוצת הנגב חנויות

לקוח/ה נכבד/ה, אנו מתכבדים להגיש את חישוב צריכת החשמל לתקופה 01/07/23 - 31/07/23:

לי קופר גברים - 3 - 14118685(3x40)

| סה"כ לתשלום | מחיר לקוט"ש בא"ג | סה"כ צריכה בקוט"ש | קריאה נוכחית | קריאה קודמת | סוג צריכה | סוג תעריף |
|-------------|------------------|-------------------|--------------|-------------|--------------------------|-----------|
| | | | 31/07/23 | 01/07/23 | פרטי חשבון עבור תאריכים: | |
| ₪ 51.58 | 141.31 | 36.50 | 93,427.30 | 93,390.80 | פסגה | 777 |
| ₪ 0.00 | 41.15 | 0.00 | 34,555.90 | 34,555.90 | גבע | 778 |
| ₪ 1,468.48 | 41.15 | 3,568.60 | 51,536.00 | 47,967.40 | שפל | 779 |

סה"כ לדייר:

| שיא ביקוש | סה"כ | שפל | גבע | פסגה |
|-----------|------------|------------|--------|---------|
| 15.32 | 3,605.10 | 3,568.60 | 0.00 | 36.50 |
| | ₪ 1,520.06 | ₪ 1,468.48 | ₪ 0.00 | ₪ 51.58 |

סה"כ צריכה
 סה"כ לתשלום

| | | |
|------------|--|---------------------|
| ₪ 210.98 | תשלום קבוע | |
| ₪ 8.04 | תשלום עבור גודל חיבור בKVA (3x40) | |
| ₪ 1,739.08 | סה"כ לתשלום | לא כולל מע"מ |

התפלגות חיוב בש"ח לפי תעו"ז

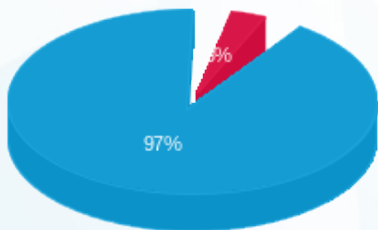

פסגה (₪ 51.58) ■
 גבע (₪ 0.00) ■
 שפל (₪ 1,468.48) ■

הסטוריית צריכה בקוט"ש

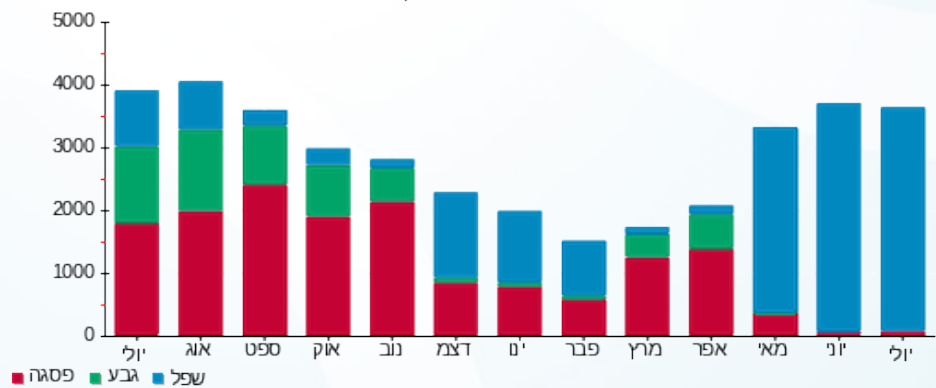

27/08/23 תאריך הפקה:
 31/07/23 תאריך קריאה נוכחית:
 01/07/23 תאריך קריאה קודמת:

שם דייר: לידי קומפורט
 שם אתר: קבוצת הנגב חנויות

לקוח/ה נכבד/ה, אנו מתכבדים להגיש את חישוב צריכת החשמל לתקופה 01/07/23 - 31/07/23:

לידי קומפורט - 9 - 15114136 (3x25)

| סוג תעריף | סוג צריכה | קריאה קודמת | קריאה נוכחית | סה"כ צריכה בקוט"ש | מחיר לקוט"ש בא"ג | סה"כ לתשלום |
|--------------------------|-----------|-------------|--------------|-------------------|------------------|-------------|
| פרטי חשבון עבור תאריכים: | | | | | | |
| 777 | פסגה | 01/07/23 | 31/07/23 | 127.30 | 141.31 | 179.89 ₪ |
| 778 | גבע | 11,623.90 | 11,623.90 | 0.00 | 41.15 | 0.00 ₪ |
| 779 | שפל | 19,443.60 | 20,007.10 | 563.50 | 41.15 | 231.88 ₪ |

סה"כ לדייר:

| פסגה | גבע | שפל | סה"כ | שיא ביקוש |
|----------|--------|----------|----------|-----------|
| 127.30 | 0.00 | 563.50 | 690.80 | 4.31 |
| 179.89 ₪ | 0.00 ₪ | 231.88 ₪ | 411.77 ₪ | |

סה"כ צריכה
 סה"כ לתשלום

| | | |
|----------|-----------------------------------|--------------|
| 210.98 ₪ | תשלום קבוע | |
| 5.03 ₪ | תשלום עבור גודל חיבור בKVA (3x25) | |
| 627.77 ₪ | סה"כ לתשלום | לא כולל מע"מ |

התפלגות חיוב בש"ח לפי תעו"ז

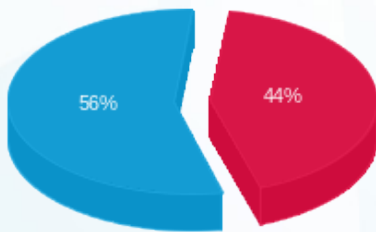

פסגה (179.89 ₪)
 גבע (0.00 ₪)
 שפל (231.88 ₪)

הסטוריית צריכה בקוט"ש

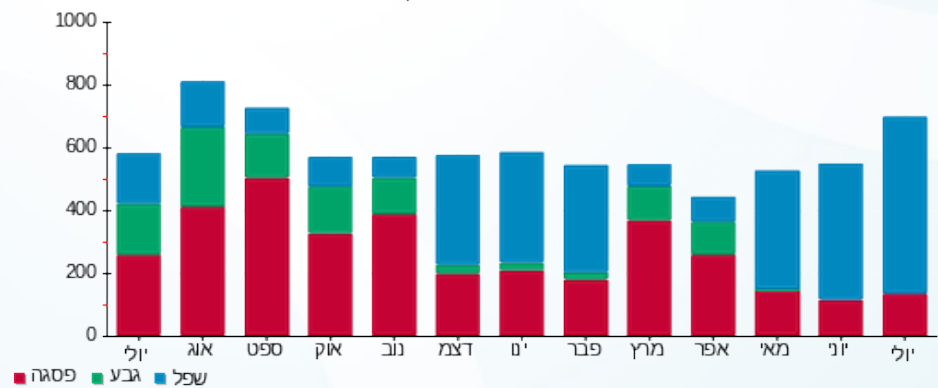



27/08/23

תאריך הפקדה:

31/07/23

תאריך קריאה נוכחית:

01/07/23

תאריך קריאה קודמת:

שם דייר: ללין

שם אתר: קבוצת הנגב חנויות

לקוח/ה נכבד/ה, אנו מתכבדים להגיש את חישוב צריכת החשמל לתקופה 01/07/23 - 31/07/23:

ללין - 1 - 13127856(3x25)

| סה"כ לתשלום | מחיר לקוט"ש בא"ג | סה"כ צריכה בקוט"ש | קריאה נוכחית | קריאה קודמת | סוג צריכה | סוג תעריף |
|-------------|------------------|-------------------|--------------|-------------|-----------|--------------------------|
| | | | 31/07/23 | 01/07/23 | | פרטי חשבון עבור תאריכים: |
| 751.35 ₪ | 141.31 | 531.70 | 61,713.10 | 61,181.40 | פסגה | 777 |
| 157.15 ₪ | 41.15 | 381.90 | 23,233.50 | 22,851.60 | גבע | 778 |
| 99.34 ₪ | 41.15 | 241.40 | 24,161.10 | 23,919.70 | שפל | 779 |

סה"כ לדייר:

| שיא ביקוש | סה"כ | שפל | גבע | פסגה |
|-----------|------------|---------|----------|----------|
| | 1,155.00 | 241.40 | 381.90 | 531.70 |
| | 1,007.83 ₪ | 99.34 ₪ | 157.15 ₪ | 751.35 ₪ |

סה"כ צריכה

סה"כ לתשלום

| | | |
|------------|--|---------------------|
| 210.98 ₪ | תשלום קבוע | |
| 5.03 ₪ | תשלום עבור גודל חיבור בKVA (3x25) | |
| 1,223.84 ₪ | סה"כ לתשלום | לא כולל מע"מ |

התפלגות חיוב בש"ח לפי תעו"ז

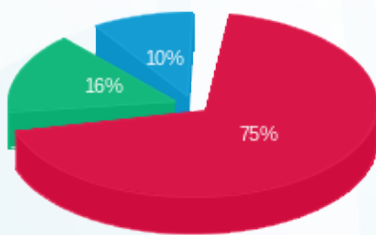

- פסגה (751.35 ₪) 75%
- גבע (157.15 ₪) 16%
- שפל (99.34 ₪) 10%

הסטוריית צריכה בקוט"ש

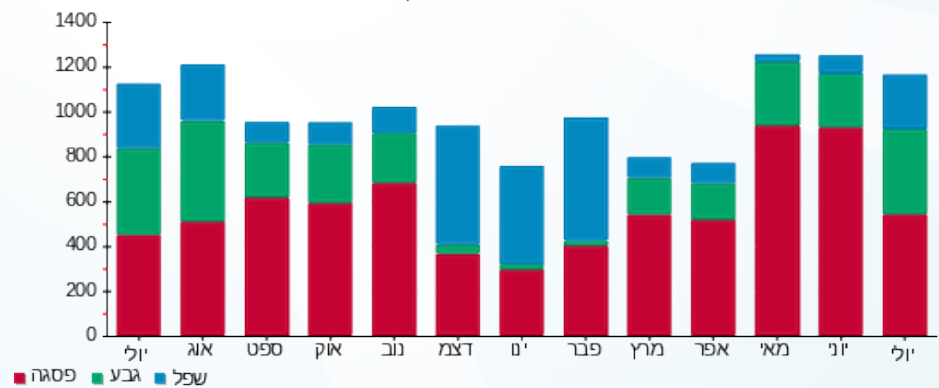



27/08/23

תאריך הפקה:

שם דייר: למטייל

31/07/23

תאריך קריאה נוכחית:

שם אתר: קבוצת הנגב חנויות

01/07/23

תאריך קריאה קודמת:

לקוח/ה נכבד/ה, אנו מתכבדים להגיש את חישוב צריכת החשמל לתקופה 01/07/23 - 31/07/23:

למטייל - 7 - 00023570 (3x40)

| סוג תעריף | סוג צריכה | קריאה קודמת | קריאה נוכחית | סה"כ צריכה בקוט"ש | מחיר לקוט"ש בא"ג | סה"כ לתשלום |
|--------------------------|-----------|-------------|--------------|-------------------|------------------|-------------|
| פרטי חשבון עבור תאריכים: | | | | | | |
| 777 | פסגה | 01/07/23 | 31/07/23 | 691.80 | 141.31 | 977.58 ₪ |
| 778 | גבע | 91,808.36 | 92,285.03 | 476.68 | 41.15 | 196.15 ₪ |
| 779 | שפל | 59,987.73 | 60,542.15 | 554.42 | 41.15 | 228.14 ₪ |

סה"כ לדייר:

| פסגה | גבע | שפל | סה"כ | שיא ביקוש |
|----------|----------|----------|------------|-----------|
| 691.80 | 476.68 | 554.42 | 1,722.89 | 4.86 |
| 977.58 ₪ | 196.15 ₪ | 228.14 ₪ | 1,401.88 ₪ | |

סה"כ צריכה

סה"כ לתשלום

| | | |
|------------|-----------------------------------|--------------|
| 210.98 ₪ | תשלום קבוע | |
| 8.04 ₪ | תשלום עבור גודל חיבור בKVA (3x40) | |
| 1,620.90 ₪ | סה"כ לתשלום | לא כולל מע"מ |

התפלגות חיוב בש"ח לפי תעו"ז

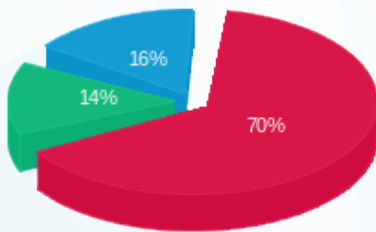

■ פסגה (977.58 ₪)
■ גבע (196.15 ₪)
■ שפל (228.14 ₪)

הסטוריית צריכה בקוט"ש

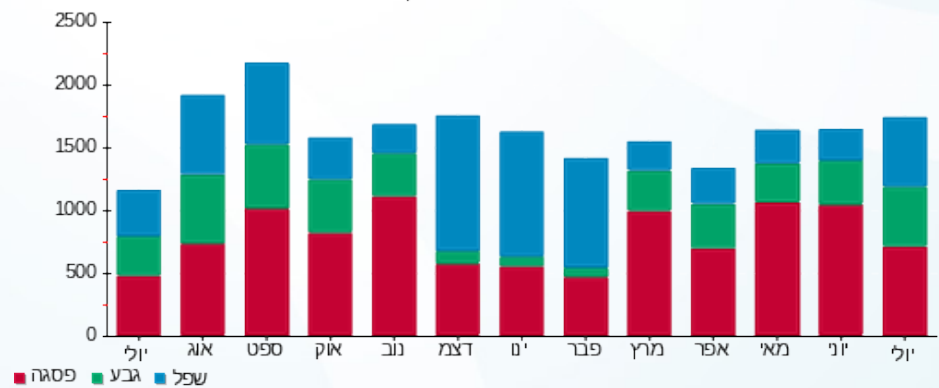



27/08/23

תאריך הפקדה:

31/07/23

תאריך קריאה נוכחית:

01/07/23

תאריך קריאה קודמת:

שם דייר: מאק
שם אתר: קבוצת הנגב חנויות

לקוח/ה נכבד/ה, אנו מתכבדים להגיש את חישוב צריכת החשמל לתקופה 01/07/23 - 31/07/23:

מאק - 1 - 14014353 (3x40)

| סוג תעריף | סוג צריכה | קריאה קודמת | קריאה נוכחית | סה"כ צריכה בקוט"ש | מחיר לקוט"ש בא"ג | סה"כ לתשלום |
|--------------------------|-----------|-------------|--------------|-------------------|------------------|-------------|
| פרטי חשבון עבור תאריכים: | | | | | | |
| | | 01/07/23 | 31/07/23 | | | |
| 777 | פסגה | 103,220.00 | 104,431.50 | 1,211.50 | 141.31 | 1,711.97 ₪ |
| 778 | גבע | 41,603.10 | 42,230.95 | 627.85 | 41.15 | 258.36 ₪ |
| 779 | שפל | 56,004.90 | 56,650.70 | 645.80 | 41.15 | 265.75 ₪ |

סה"כ לדייר:

| פסגה | גבע | שפל | סה"כ | שיא ביקוש |
|------------|----------|----------|------------|-----------|
| 1,211.50 | 627.85 | 645.80 | 2,485.15 | |
| 1,711.97 ₪ | 258.36 ₪ | 265.75 ₪ | 2,236.08 ₪ | |

סה"כ צריכה

סה"כ לתשלום

| | | |
|------------|-----------------------------------|--------------|
| 210.98 ₪ | תשלום קבוע | |
| 8.04 ₪ | תשלום עבור גודל חיבור בKVA (3x40) | |
| 2,455.10 ₪ | סה"כ לתשלום | לא כולל מע"מ |

התפלגות חיוב בש"ח לפי תעו"ז

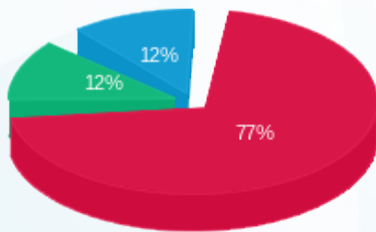

פסגה (1,711.97 ₪)
גבע (258.36 ₪)
שפל (265.75 ₪)

הסטוריית צריכה בקוט"ש

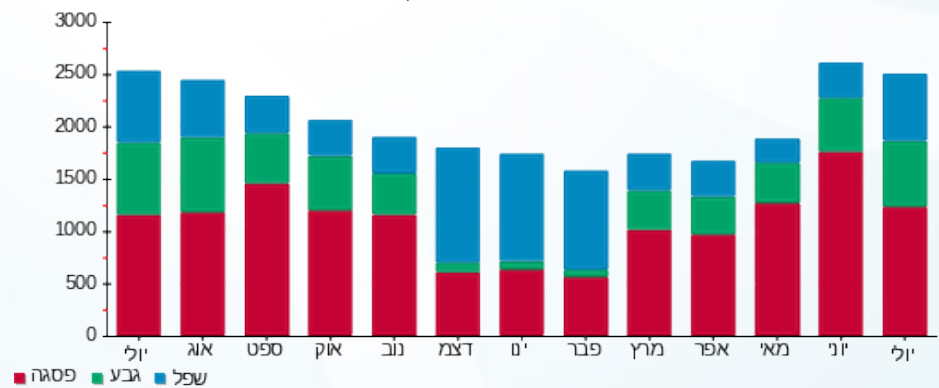



27/08/23

תאריך הפקה:

שם דייר: מגבות ערד

31/07/23

תאריך קריאה נוכחית:

שם אתר: קבוצת הנגב חנויות

01/07/23

תאריך קריאה קודמת:

לקוח/ה נכבד/ה, אנו מתכבדים להגיש את חישוב צריכת החשמל לתקופה 01/07/23 - 31/07/23:

מגבות ערד - 3 - 14118692 (3x25)

| סה"כ לתשלום | מחיר לקוט"ש בא"ג | סה"כ צריכה בקוט"ש | קריאה נוכחית | קריאה קודמת | סוג צריכה | סוג תעריף |
|-------------|------------------|-------------------|--------------|-------------|-----------|--------------------------|
| | | | 31/07/23 | 01/07/23 | | פרטי חשבון עבור תאריכים: |
| ₪ 48.89 | 141.31 | 34.60 | 83,614.90 | 83,580.30 | פסגה | 777 |
| ₪ 0.00 | 41.15 | 0.00 | 30,368.40 | 30,368.40 | גבע | 778 |
| ₪ 490.96 | 41.15 | 1,193.10 | 37,909.80 | 36,716.70 | שפל | 779 |

סה"כ לדייר:

| שיא ביקוש | סה"כ | שפל | גבע | פסגה |
|-----------|----------|----------|--------|---------|
| 6.50 | 1,227.70 | 1,193.10 | 0.00 | 34.60 |
| | ₪ 539.85 | ₪ 490.96 | ₪ 0.00 | ₪ 48.89 |

סה"כ צריכה

סה"כ לתשלום

| | | |
|----------|--|---------------------|
| ₪ 210.98 | תשלום קבוע | |
| ₪ 5.03 | תשלום עבור גודל חיבור בKVA (3x25) | |
| ₪ 755.86 | סה"כ לתשלום | לא כולל מע"מ |

התפלגות חיוב בש"ח לפי תעו"ז

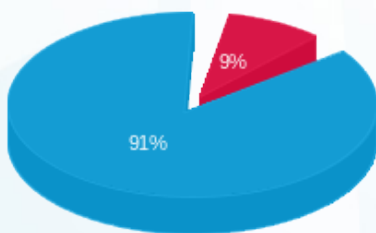

- פסגה (₪ 48.89) 91%
- גבע (₪ 0.00) 9%
- שפל (₪ 490.96) 0%

הסטוריית צריכה בקוט"ש

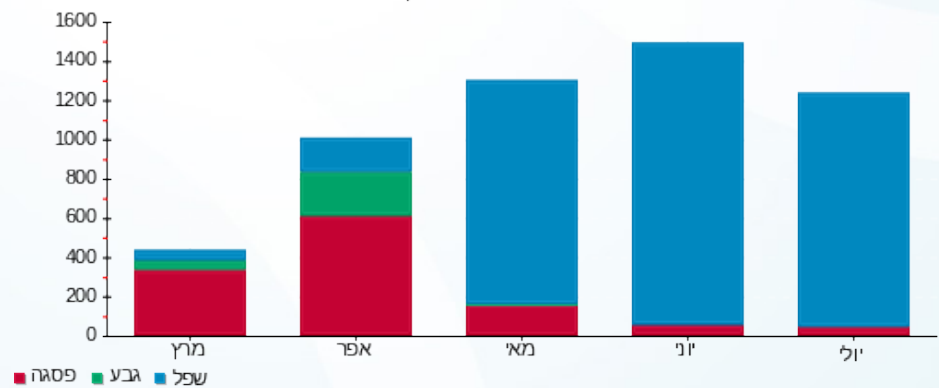



27/08/23

תאריך הפקה:

שם דייר: מגה ספורט

31/07/23

תאריך קריאה נוכחית:

שם אתר: קבוצת הנגב חנויות

01/07/23

תאריך קריאה קודמת:

לקוח/ה נכבד/ה, אנו מתכבדים להגיש את חישוב צריכת החשמל לתקופה 01/07/23 - 31/07/23:

מגה ספורט - 12 - 14086125(3x80)

| סוג תעריף | סוג צריכה | קריאה קודמת | קריאה נוכחית | סה"כ צריכה בקוט"ש | מחיר לקוט"ש בא"ג | סה"כ לתשלום |
|--------------------------|-----------|-------------|--------------|-------------------|------------------|-------------|
| פרטי חשבון עבור תאריכים: | | | | | | |
| 777 | פסגה | 01/07/23 | 31/07/23 | 171.70 | 141.31 | 242.63 ₪ |
| 778 | גבע | 72,201.80 | 72,201.80 | 0.00 | 41.15 | 0.00 ₪ |
| 779 | שפל | 92,608.70 | 101,168.70 | 8,560.00 | 41.15 | 3,522.44 ₪ |

סה"כ לדייר:

| פסגה | גבע | שפל | סה"כ | שיא ביקוש |
|----------|--------|------------|------------|-----------|
| 171.70 | 0.00 | 8,560.00 | 8,731.70 | 31.85 |
| 242.63 ₪ | 0.00 ₪ | 3,522.44 ₪ | 3,765.07 ₪ | |

סה"כ צריכה

סה"כ לתשלום

| | | |
|------------|-----------------------------------|--------------|
| 210.98 ₪ | תשלום קבוע | |
| 16.08 ₪ | תשלום עבור גודל חיבור בKVA (3x80) | |
| 3,992.13 ₪ | סה"כ לתשלום | לא כולל מע"מ |

התפלגות חיוב בש"ח לפי תעו"ז

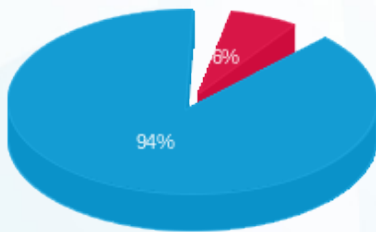

- פסגה (242.63 ₪) - 6%
- גבע (0.00 ₪)
- שפל (3,522.44 ₪) - 94%

הסטוריית צריכה בקוט"ש

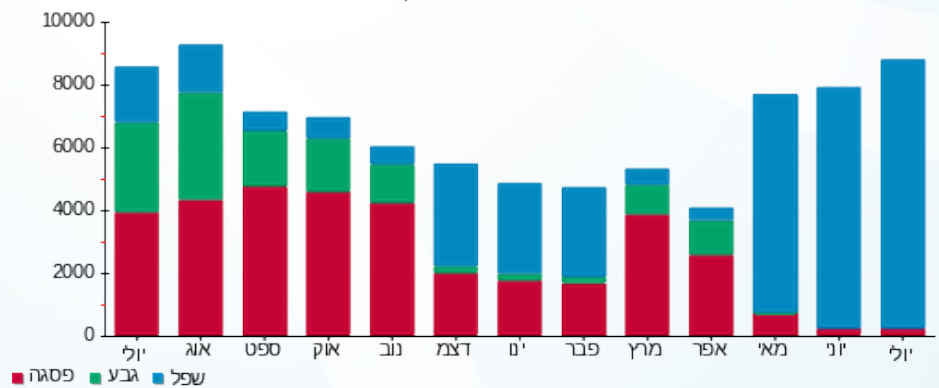



27/08/23 תאריך הפקה:
 31/07/23 תאריך קריאה נוכחית:
 01/07/23 תאריך קריאה קודמת:

שם דייר: מגה תיק
 שם אתר: קבוצת הנגב חנויות

לקוח/ה נכבד/ה, אנו מתכבדים להגיש את חישוב צריכת החשמל לתקופה 01/07/23 - 31/07/23:

מגה תיק - 1 - 00024580 (1x16)

| סוג תעריף | סוג צריכה | קריאה קודמת | קריאה נוכחית | סה"כ צריכה בקוט"ש | מחיר לקוט"ש בא"ג | סה"כ לתשלום |
|--------------------------|-----------|-------------|--------------|-------------------|------------------|-------------|
| פרטי חשבון עבור תאריכים: | | | | | | |
| 777 | פסגה | 01/07/23 | 31/07/23 | 32.34 | 141.31 | 45.71 ₪ |
| 778 | גבע | 10,020.66 | 10,040.70 | 20.04 | 41.15 | 8.25 ₪ |
| 779 | שפל | 14,428.23 | 14,445.09 | 16.86 | 41.15 | 6.94 ₪ |

סה"כ לדייר:

| פסגה | גבע | שפל | סה"כ | שיא ביקוש |
|---------|--------|--------|---------|-----------|
| 32.34 | 20.04 | 16.86 | 69.24 | 0.48 |
| 45.71 ₪ | 8.25 ₪ | 6.94 ₪ | 60.89 ₪ | |

סה"כ צריכה
 סה"כ לתשלום

| | | |
|----------|-----------------------------------|--------------|
| 210.98 ₪ | תשלום קבוע | |
| 1.07 ₪ | תשלום עבור גודל חיבור בKVA (1x16) | |
| 272.94 ₪ | סה"כ לתשלום | לא כולל מע"מ |

התפלגות חיוב בש"ח לפי תעו"ז

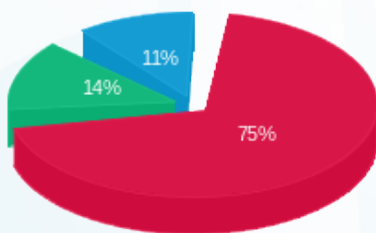

פסגה (45.71 ₪)
 גבע (8.25 ₪)
 שפל (6.94 ₪)

הסטוריית צריכה בקוט"ש

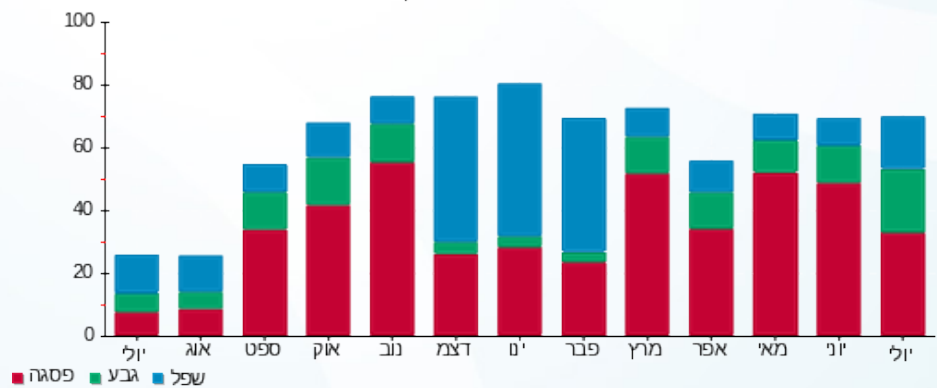



27/08/23

תאריך הפקדה:

שם דייר: מחסן אושי אושי
שם אתר: קבוצת הנגב חנויות

31/07/23

תאריך קריאה נוכחית:

01/07/23

תאריך קריאה קודמת:

לקוח/ה נכבד/ה, אנו מתכבדים להגיש את חישוב צריכת החשמל לתקופה 01/07/23 - 31/07/23:

מחסן אושי אושי - 3 - 00024580(0x0)

| סה"כ לתשלום | מחיר לקוט"ש בא"ג | סה"כ צריכה בקוט"ש | קריאה נוכחית | קריאה קודמת | סוג צריכה | סוג תעריף |
|-------------|------------------|-------------------|--------------|-------------|-----------|--------------------------|
| | | | 31/07/23 | 01/07/23 | | פרטי חשבון עבור תאריכים: |
| 143.60 ₪ | 141.31 | 101.62 | 19,709.82 | 19,608.20 | פסגה | 777 |
| 40.31 ₪ | 41.15 | 97.95 | 12,810.06 | 12,712.11 | גבע | 778 |
| 111.26 ₪ | 41.15 | 270.39 | 18,080.56 | 17,810.17 | שפל | 779 |

סה"כ לדייר:

| שיא ביקוש | סה"כ | שפל | גבע | פסגה |
|-----------|----------|----------|---------|----------|
| 1.84 | 469.95 | 270.39 | 97.95 | 101.62 |
| | 295.17 ₪ | 111.26 ₪ | 40.31 ₪ | 143.60 ₪ |

סה"כ צריכה

סה"כ לתשלום

| | | |
|----------|---|---------------------|
| 210.98 ₪ | תשלום קבוע | |
| 0.00 ₪ | תשלום עבור גודל חיבור בKVA (0x0) | |
| 506.15 ₪ | סה"כ לתשלום | לא כולל מע"מ |

התפלגות חיוב בש"ח לפי תעו"ז

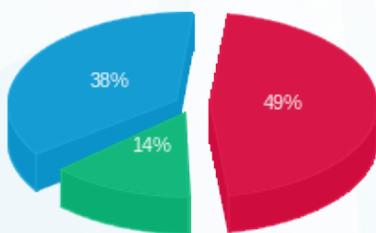

- פסגה (143.60 ₪) - 49%
- גבע (40.31 ₪) - 14%
- שפל (111.26 ₪) - 38%

הסטוריית צריכה בקוט"ש

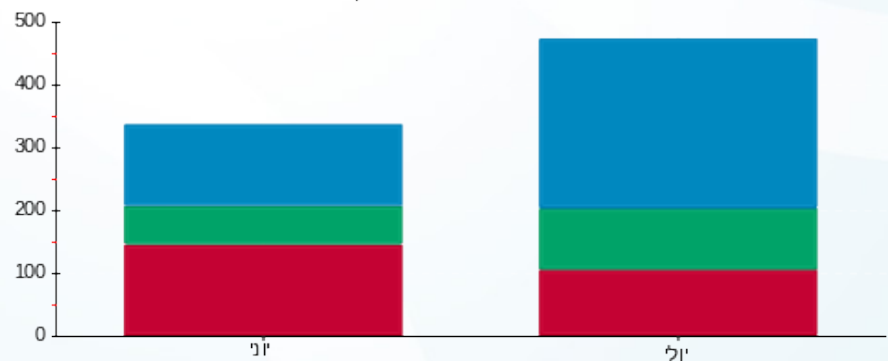

- פסגה
- גבע
- שפל



27/08/23 תאריך הפקדה:
 31/07/23 תאריך קריאה נוכחית:
 01/07/23 תאריך קריאה קודמת:

שם דייר: מחסן גנטלמן
 שם אתר: קבוצת הנגב חנויות

לקוח/ה נכבד/ה, אנו מתכבדים להגיש את חישוב צריכת החשמל לתקופה 01/07/23 - 31/07/23:

מחסן גנטלמן - 5 - 81018767(0x0)

| סה"כ לתשלום | מחיר לקוט"ש בא"ג | סה"כ צריכה בקוט"ש | קריאה נוכחית | קריאה קודמת | סוג צריכה | סוג תעריף |
|-------------|------------------|-------------------|--------------|-------------|-----------|--------------------------|
| | | | 31/07/23 | 01/07/23 | | פרטי חשבון עבור תאריכים: |
| 1.21 ₪ | 141.31 | 0.86 | 183.56 | 182.70 | פסגה | 777 |
| 0.33 ₪ | 41.15 | 0.81 | 84.68 | 83.87 | גבע | 778 |
| 1.11 ₪ | 41.15 | 2.69 | 275.46 | 272.77 | שפל | 779 |

סה"כ לדייר:

| שיא ביקוש | סה"כ | שפל | גבע | פסגה |
|-----------|--------|--------|--------|--------|
| 0.04 | 4.36 | 2.69 | 0.81 | 0.86 |
| | 2.65 ₪ | 1.11 ₪ | 0.33 ₪ | 1.21 ₪ |

סה"כ צריכה
 סה"כ לתשלום

| | | |
|----------|---|---------------------|
| 210.98 ₪ | תשלום קבוע | |
| 0.00 ₪ | תשלום עבור גודל חיבור בKVA (0x0) | |
| 213.63 ₪ | סה"כ לתשלום | לא כולל מע"מ |

התפלגות חיוב בש"ח לפי תעו"ז

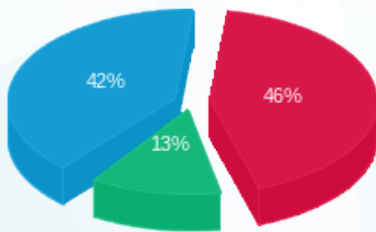

פסגה (1.21 ₪) 42%
 גבע (0.33 ₪) 13%
 שפל (1.11 ₪) 46%

הסטוריית צריכה בקוט"ש

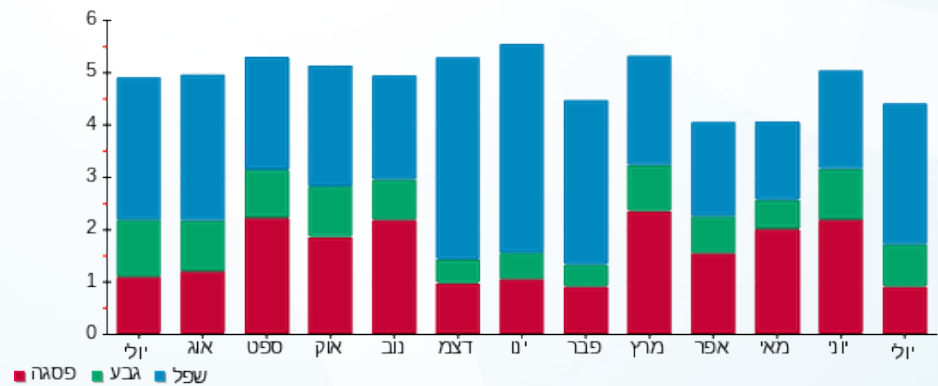



27/08/23

תאריך הפקה:

שם דייר: מחסן ישראלפט
שם אתר: קבוצת הנגב חנויות

31/07/23

תאריך קריאה נוכחית:

01/07/23

תאריך קריאה קודמת:

לקוח/ה נכבד/ה, אנו מתכבדים להגיש את חישוב צריכת החשמל לתקופה 01/07/23 - 31/07/23:

מחסן ישראלפט - 2 - 81018767(3x25)

| סוג תעריף | סוג צריכה | קריאה קודמת | קריאה נוכחית | סה"כ צריכה בקוט"ש | מחיר לקוט"ש בא"ג | סה"כ לתשלום |
|--------------------------|-----------|-------------|--------------|-------------------|------------------|-------------|
| פרטי חשבון עבור תאריכים: | | | | | | |
| 777 | פסגה | 01/07/23 | 31/07/23 | 10.77 | 141.31 | 15.21 ₪ |
| 778 | גבע | 11,602.39 | 11,610.91 | 8.52 | 41.15 | 3.51 ₪ |
| 779 | שפל | 31,342.26 | 31,364.38 | 22.12 | 41.15 | 9.10 ₪ |

סה"כ לדייר:

| פסגה | גבע | שפל | סה"כ | שיא ביקוש |
|---------|--------|--------|---------|-----------|
| 10.77 | 8.52 | 22.12 | 41.41 | 0.53 |
| 15.21 ₪ | 3.51 ₪ | 9.10 ₪ | 27.82 ₪ | |

סה"כ צריכה

סה"כ לתשלום

| | | |
|----------|-----------------------------------|--------------|
| 210.98 ₪ | תשלום קבוע | |
| 5.03 ₪ | תשלום עבור גודל חיבור בKVA (3x25) | |
| 243.83 ₪ | סה"כ לתשלום | לא כולל מע"מ |

התפלגות חיוב בש"ח לפי תעו"ז

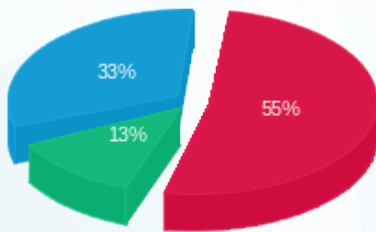

פסגה (15.21 ₪) ■
גבע (3.51 ₪) ■
שפל (9.10 ₪) ■

הסטוריית צריכה בקוט"ש

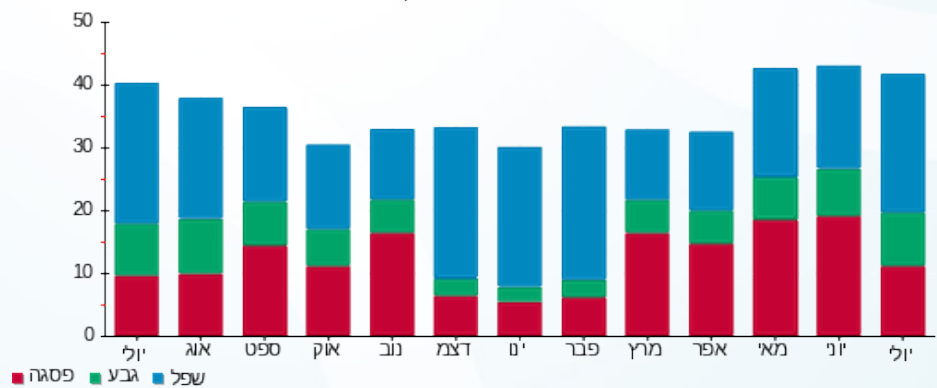

פסגה ■ גבע ■ שפל





27/08/23

תאריך הפקה:

שם דייר: מחסן מיסטר קורן חדש

31/07/23

תאריך קריאה נוכחית:

שם אתר: קבוצת הנגב חנויות

01/07/23

תאריך קריאה קודמת:

לקוח/ה נכבד/ה, אנו מתכבדים להגיש את חישוב צריכת החשמל לתקופה 01/07/23 - 31/07/23:

מחסן מיסטר קורן - 3 - (3x25)81018767

| סוג תעריף | סוג צריכה | קריאה קודמת | קריאה נוכחית | סה"כ צריכה בקוט"ש | מחיר לקוט"ש בא"ג | סה"כ לתשלום |
|--------------------------|-----------|-------------|--------------|-------------------|------------------|-------------|
| פרטי חשבון עבור תאריכים: | | | | | | |
| 777 | פסגה | 01/07/23 | 31/07/23 | 47.07 | 141.31 | 66.51 ₪ |
| 778 | גבע | 18,902.80 | 18,949.96 | 47.16 | 41.15 | 19.41 ₪ |
| 779 | שפל | 54,364.17 | 54,489.29 | 125.12 | 41.15 | 51.49 ₪ |

סה"כ לדייר:

| פסגה | גבע | שפל | סה"כ | שיא ביקוש |
|---------|---------|---------|----------|-----------|
| 47.07 | 47.16 | 125.12 | 219.35 | 0.49 |
| ₪ 66.51 | ₪ 19.41 | ₪ 51.49 | ₪ 137.40 | |

סה"כ צריכה

סה"כ לתשלום

| | | |
|----------|-----------------------------------|--------------|
| 210.98 ₪ | תשלום קבוע | |
| 5.03 ₪ | תשלום עבור גודל חיבור בKVA (3x25) | |
| 353.41 ₪ | סה"כ לתשלום | לא כולל מע"מ |

התפלגות חיוב בש"ח לפי תעו"ז

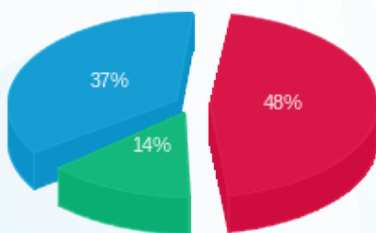

■ פסגה (₪ 66.51)
 ■ גבע (₪ 19.41)
 ■ שפל (₪ 51.49)

הסטוריית צריכה בקוט"ש

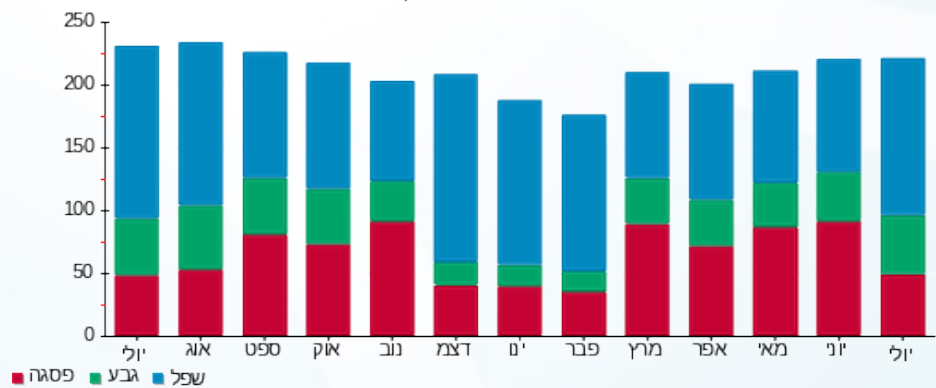

27/08/23 תאריך הפקדה:
 31/07/23 תאריך קריאה נוכחית:
 01/07/23 תאריך קריאה קודמת:

שם דייר: מחסן מרכז הלבשה
 שם אתר: קבוצת הנגב חנויות

לקוח/ה נכבד/ה, אנו מתכבדים להגיש את חישוב צריכת החשמל לתקופה 01/07/23 - 31/07/23:

מחסן מרכז הלבשה - 5 - (0x0)00024629

| סוג תעריף | סוג צריכה | קריאה קודמת | קריאה נוכחית | סה"כ צריכה בקוט"ש | מחיר לקוט"ש בא"ג | סה"כ לתשלום |
|--------------------------|-----------|-------------|--------------|-------------------|------------------|-------------|
| פרטי חשבון עבור תאריכים: | | | | | | |
| 777 | פסגה | 01/07/23 | 31/07/23 | 0.03 | 141.31 | 0.04 ₪ |
| 778 | גבע | 0.81 | 0.83 | 0.02 | 41.15 | 0.01 ₪ |
| 779 | שפל | 0.76 | 0.77 | 0.007 | 41.15 | 0.00 ₪ |

סה"כ לדייר:

| פסגה | גבע | שפל | סה"כ | שיא ביקוש |
|--------|--------|--------|--------|-----------|
| 0.03 | 0.02 | 0.007 | 0.05 | 0.04 |
| 0.04 ₪ | 0.01 ₪ | 0.00 ₪ | 0.05 ₪ | |

סה"כ צריכה
 סה"כ לתשלום

| | | |
|----------|---|---------------------|
| 210.98 ₪ | תשלום קבוע | |
| 0.00 ₪ | תשלום עבור גודל חיבור בKVA (0x0) | |
| 211.03 ₪ | סה"כ לתשלום | לא כולל מע"מ |

התפלגות חיוב בש"ח לפי תע"ז

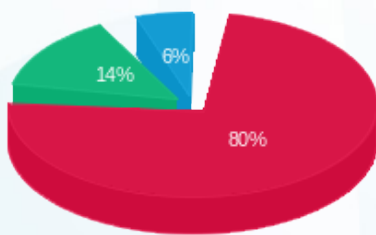

פסגה (0.04 ₪) - 80%
 גבע (0.007 ₪) - 14%
 שפל (0.003 ₪) - 6%

הסטוריית צריכה בקוט"ש

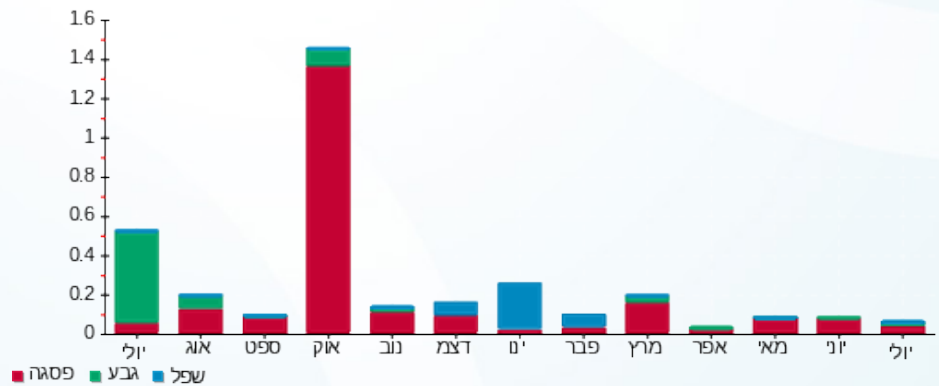



27/08/23 תאריך הפקדה:
 31/07/23 תאריך קריאה נוכחית:
 01/07/23 תאריך קריאה קודמת:

שם דייר: מחסן סחוט
 שם אתר: קבוצת הנגב חנויות

לקוח/ה נכבד/ה, אנו מתכבדים להגיש את חישוב צריכת החשמל לתקופה 01/07/23 - 31/07/23:

מחסן סחוט - 3 - 16193938 (3x25)

| סה"כ לתשלום | מחיר לקוט"ש בא"ג | סה"כ צריכה בקוט"ש | קריאה נוכחית | קריאה קודמת | סוג צריכה | סוג תעריף |
|-------------|------------------|-------------------|--------------|-------------|--------------------------|-----------|
| | | | 31/07/23 | 01/07/23 | פרטי חשבון עבור תאריכים: | |
| ₪ 303.11 | 141.31 | 214.50 | 22,556.25 | 22,341.75 | פסגה | 777 |
| ₪ 88.70 | 41.15 | 215.55 | 12,252.90 | 12,037.35 | גבע | 778 |
| ₪ 239.04 | 41.15 | 580.90 | 39,575.00 | 38,994.10 | שפל | 779 |

סה"כ לדייר:

| שיא ביקוש | סה"כ | שפל | גבע | פסגה |
|-----------|----------|----------|---------|----------|
| 3.97 | 1,010.95 | 580.90 | 215.55 | 214.50 |
| | ₪ 630.85 | ₪ 239.04 | ₪ 88.70 | ₪ 303.11 |

סה"כ צריכה
 סה"כ לתשלום

| | | |
|----------|--|---------------------|
| ₪ 210.98 | תשלום קבוע | |
| ₪ 5.03 | תשלום עבור גודל חיבור בKVA (3x25) | |
| ₪ 846.85 | סה"כ לתשלום | לא כולל מע"מ |

התפלגות חיוב בש"ח לפי תעו"ז

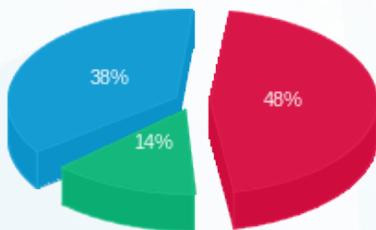

■ פסגה (₪ 303.11)
 ■ גבע (₪ 88.70)
 ■ שפל (₪ 239.04)

הסטוריית צריכה בקוט"ש

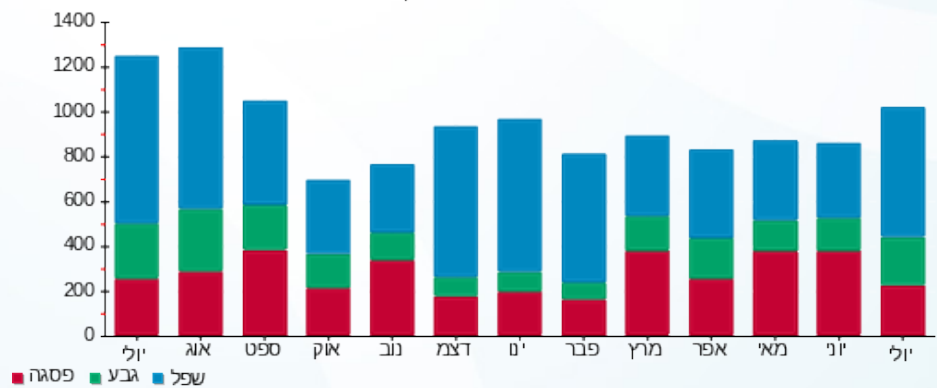

27/08/23 תאריך הפקה:
 31/07/23 תאריך קריאה נוכחית:
 01/07/23 תאריך קריאה קודמת:

שם דייר: מחסן עלמה מס. 22
 שם אתר: קבוצת הנגב חנויות

לקוח/ה נכבד/ה, אנו מתכבדים להגיש את חישוב צריכת החשמל לתקופה 01/07/23 - 31/07/23:

מחסן עלמה מס. 22 - 5 - 81018850(0x0)

| סוג תעריף | סוג צריכה | קריאה קודמת | קריאה נוכחית | סה"כ צריכה בקוט"ש | מחיר לקוט"ש בא"ג | סה"כ לתשלום |
|--------------------------|-----------|-------------|--------------|-------------------|------------------|-------------|
| פרטי חשבון עבור תאריכים: | | | | | | |
| 777 | פסגה | 01/07/23 | 31/07/23 | 410.27 | 141.31 | 579.75 ₪ |
| 778 | גבע | 30,611.10 | 31,010.99 | 399.89 | 41.15 | 164.55 ₪ |
| 779 | שפל | 93,926.04 | 94,910.40 | 984.36 | 41.15 | 405.07 ₪ |

סה"כ לדייר:

| פסגה | גבע | שפל | סה"כ | שיא ביקוש |
|----------|----------|----------|------------|-----------|
| 410.27 | 399.89 | 984.36 | 1,794.52 | 4.30 |
| ₪ 579.75 | ₪ 164.55 | ₪ 405.07 | ₪ 1,149.37 | |

סה"כ צריכה
 סה"כ לתשלום

| | | |
|------------|----------------------------------|--------------|
| 210.98 ₪ | תשלום קבוע | |
| 0.00 ₪ | תשלום עבור גודל חיבור בKVA (0x0) | |
| 1,360.35 ₪ | סה"כ לתשלום | לא כולל מע"מ |

התפלגות חיוב בש"ח לפי תעו"ז

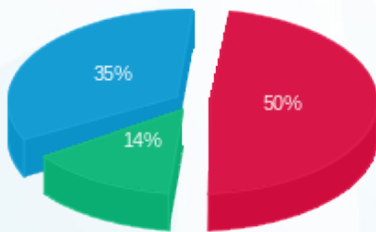

■ פסגה (₪ 579.75)
 ■ גבע (₪ 164.55)
 ■ שפל (₪ 405.07)

הסטוריית צריכה בקוט"ש

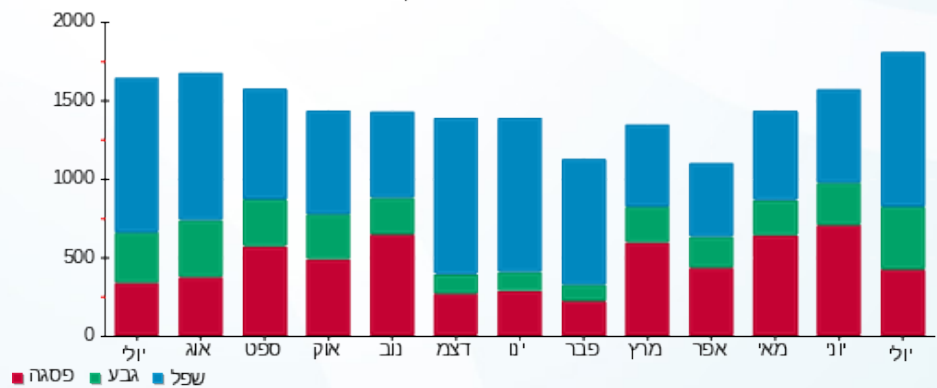



27/08/23

תאריך הפקדה:

31/07/23

תאריך קריאה נוכחית:

01/07/23

תאריך קריאה קודמת:

שם דייר: מחסן פרצל
שם אתר: קבוצת הנגב חנויות

לקוח/ה נכבד/ה, אנו מתכבדים להגיש את חישוב צריכת החשמל לתקופה 01/07/23 - 31/07/23:

מחסן פרצל - 8 - 81018850 (3x20)

| סוג תעריף | סוג צריכה | קריאה קודמת | קריאה נוכחית | סה"כ צריכה בקוט"ש | מחיר לקוט"ש בא"ג | סה"כ לתשלום |
|-----------|-----------|-------------|--------------|--------------------------|------------------|-------------|
| | | 01/07/23 | 31/07/23 | פרטי חשבון עבור תאריכים: | | |
| 777 | פסגה | 1,923.19 | 1,932.50 | 9.32 | 141.31 | 13.17 ₪ |
| 778 | גבע | 1,068.59 | 1,077.98 | 9.39 | 41.15 | 3.86 ₪ |
| 779 | שפל | 3,199.59 | 3,226.01 | 26.43 | 41.15 | 10.87 ₪ |

סה"כ לדייר:

| פסגה | גבע | שפל | סה"כ | שיא ביקוש |
|---------|--------|---------|---------|-----------|
| 9.32 | 9.39 | 26.43 | 45.14 | 0.15 |
| 13.17 ₪ | 3.86 ₪ | 10.87 ₪ | 27.91 ₪ | |

סה"כ צריכה

סה"כ לתשלום

| | | |
|----------|-----------------------------------|--------------|
| 210.98 ₪ | תשלום קבוע | |
| 4.02 ₪ | תשלום עבור גודל חיבור בKVA (3x20) | |
| 242.91 ₪ | סה"כ לתשלום | לא כולל מע"מ |

התפלגות חיוב בש"ח לפי תעו"ז

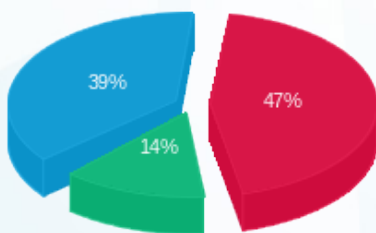

■ פסגה (13.17 ₪)
■ גבע (3.86 ₪)
■ שפל (10.87 ₪)

הסטוריית צריכה בקוט"ש

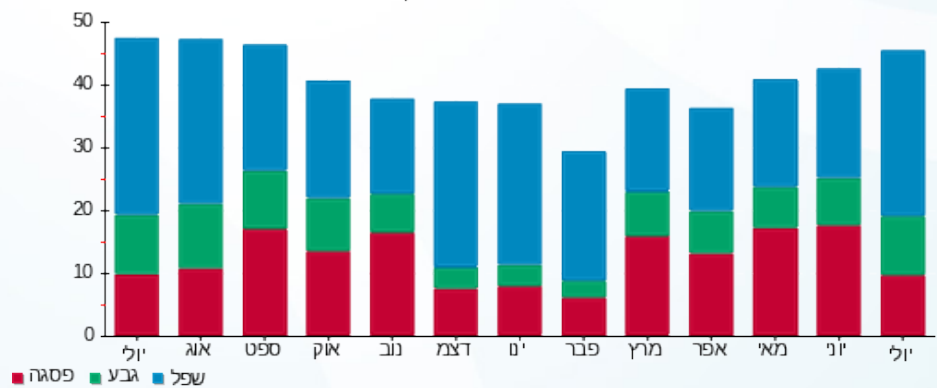

■ פסגה ■ גבע ■ שפל



27/08/23 תאריך הפקה:
 31/07/23 תאריך קריאה נוכחית:
 01/07/23 תאריך קריאה קודמת:

שם דייר: מחסן רולדין
 שם אתר: קבוצת הנגב חנויות

לקוח/ה נכבד/ה, אנו מתכבדים להגיש את חישוב צריכת החשמל לתקופה 01/07/23 - 31/07/23:

מחסן רולדין - 7 - 81021309 (3x25)

| סה"כ לתשלום | מחיר לקוט"ש בא"ג | סה"כ צריכה בקוט"ש | קריאה נוכחית | קריאה קודמת | סוג צריכה | סוג תעריף |
|-------------|------------------|-------------------|--------------|-------------|-----------|--------------------------|
| | | | 31/07/23 | 01/07/23 | | פרטי חשבון עבור תאריכים: |
| 0.00 ₪ | 141.31 | 0.00 | 0.29 | 0.29 | פסגה | 777 |
| 0.00 ₪ | 41.15 | 0.00 | 0.58 | 0.58 | גבע | 778 |
| 0.00 ₪ | 41.15 | 0.00 | 9.00 | 9.00 | שפל | 779 |

סה"כ לדייר:

| שיא ביקוש | סה"כ | שפל | גבע | פסגה |
|-----------|--------|--------|--------|--------|
| | 0.00 | 0.00 | 0.00 | 0.00 |
| | 0.00 ₪ | 0.00 ₪ | 0.00 ₪ | 0.00 ₪ |

סה"כ צריכה
 סה"כ לתשלום

| | | |
|----------|---|---------------------|
| 210.98 ₪ | תשלום קבוע | |
| 5.03 ₪ | תשלום עבור גודל חיבור ב KVA (3x25) | |
| 216.01 ₪ | סה"כ לתשלום | לא כולל מע"מ |

התפלגות חיוב בש"ח לפי תעו"ז

פסגה (0.00 ₪)
 גבע (0.00 ₪)
 שפל (0.00 ₪)

הסטוריית צריכה בקוט"ש

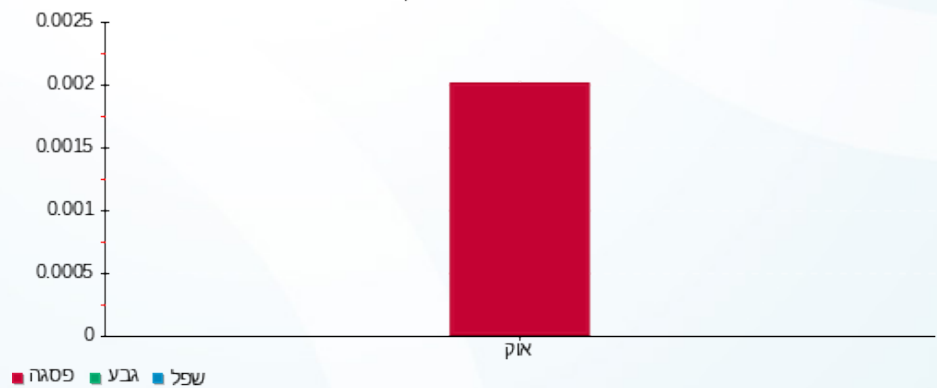



27/08/23

תאריך הפקדה:

שם דייר: מיניסו

31/07/23

תאריך קריאה נוכחית:

שם אתר: קבוצת הנגב חנויות

01/07/23

תאריך קריאה קודמת:

לקוח/ה נכבד/ה, אנו מתכבדים להגיש את חישוב צריכת החשמל לתקופה 01/07/23 - 31/07/23:

מיניסו - 1 - 17312912(3x160)

| סה"כ לתשלום | מחיר לקוט"ש בא"ג | סה"כ צריכה בקוט"ש | קריאה נוכחית | קריאה קודמת | סוג צריכה | סוג תעריף |
|-------------|------------------|-------------------|--------------|-------------|-----------|--------------------------|
| | | | 31/07/23 | 01/07/23 | | פרטי חשבון עבור תאריכים: |
| 1,215.27 ₪ | 141.31 | 860.00 | 107,208.70 | 106,348.70 | פסגה | 777 |
| 0.00 ₪ | 41.15 | 0.00 | 39,672.00 | 39,672.00 | גבע | 778 |
| 1,513.83 ₪ | 41.15 | 3,678.80 | 69,030.90 | 65,352.10 | שפל | 779 |

סה"כ לדייר:

| שיא ביקוש | סה"כ | שפל | גבע | פסגה |
|-----------|------------|------------|--------|------------|
| 25.67 | 4,538.80 | 3,678.80 | 0.00 | 860.00 |
| | 2,729.09 ₪ | 1,513.83 ₪ | 0.00 ₪ | 1,215.27 ₪ |

סה"כ צריכה

סה"כ לתשלום

| | | |
|------------|---|---------------------|
| 210.98 ₪ | תשלום קבוע | |
| 32.16 ₪ | תשלום עבור גודל חיבור בKVA (3x160) | |
| 2,972.23 ₪ | סה"כ לתשלום | לא כולל מע"מ |

התפלגות חיוב בש"ח לפי תעו"ז

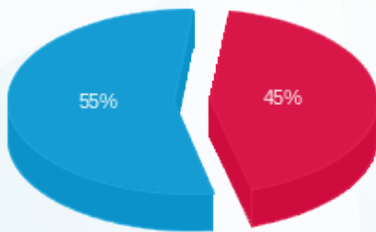

- פסגה (1,215.27 ₪) - 55%
- גבע (0.00 ₪) - 0%
- שפל (1,513.83 ₪) - 45%

הסטוריית צריכה בקוט"ש

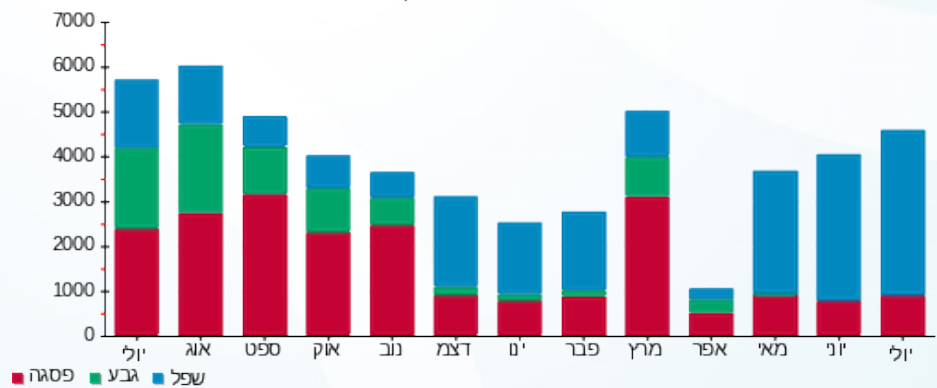



27/08/23 תאריך הפקה:
 31/07/23 תאריך קריאה נוכחי:
 01/07/23 תאריך קריאה קודמת:

שם דייר: מיקוד ישראל
 שם אתר: קבוצת הנגב חנויות

לקוח/ה נכבד/ה, אנו מתכבדים להגיש את חישוב צריכת החשמל לתקופה 01/07/23 - 31/07/23:

מיקוד ישראל - 7 - 81018850 (3x32)

| סוג תעריף | סוג צריכה | קריאה קודמת | קריאה נוכחית | סה"כ צריכה בקוט"ש | מחיר לקוט"ש בא"ג | סה"כ לתשלום |
|--------------------------|-----------|-------------|--------------|-------------------|------------------|-------------|
| פרטי חשבון עבור תאריכים: | | | | | | |
| 777 | פסגה | 01/07/23 | 31/07/23 | 15.55 | 41.15 | 6.40 ₪ |
| 778 | גבע | 1,408.31 | 1,424.37 | 16.06 | 98.38 | 15.80 ₪ |
| 779 | שפל | 4,235.38 | 4,284.91 | 49.53 | 51.66 | 25.59 ₪ |

סה"כ לדייר:

| פסגה | גבע | שפל | סה"כ | שיא ביקוש |
|--------|---------|---------|---------|-----------|
| 15.55 | 16.06 | 49.53 | 81.14 | 0.90 |
| 6.40 ₪ | 15.80 ₪ | 25.59 ₪ | 47.79 ₪ | |

סה"כ צריכה
 סה"כ לתשלום

| | | |
|---------|-----------------------------------|--------------|
| 37.91 ₪ | תשלום קבוע | |
| 6.43 ₪ | תשלום עבור גודל חיבור בKVA (3x32) | |
| 92.13 ₪ | סה"כ לתשלום | לא כולל מע"מ |

התפלגות חיוב בש"ח לפי תעו"ז

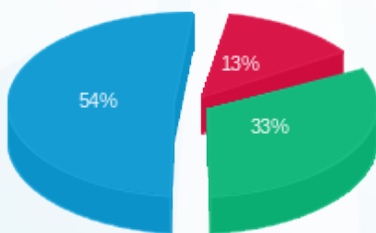

פסגה (6.40 ₪)
 גבע (15.80 ₪)
 שפל (25.59 ₪)

הסטוריית צריכה בקוט"ש

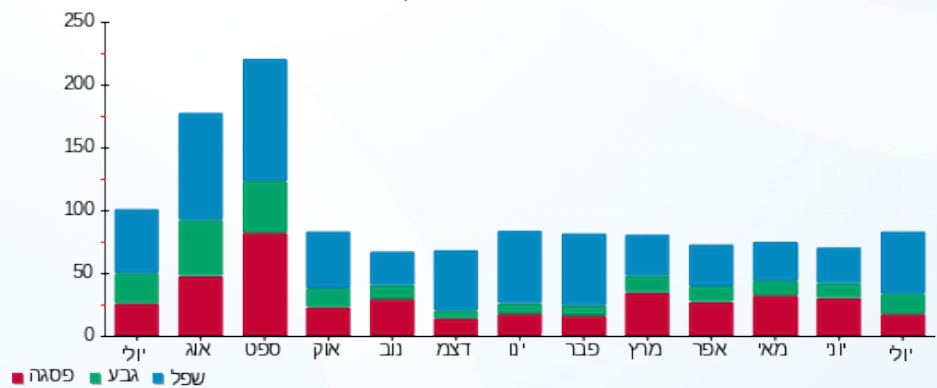



27/08/23 תאריך הפקדה:
 31/07/23 תאריך קריאה נוכחית:
 01/07/23 תאריך קריאה קודמת:

שם דייר: מכון כושר
 שם אתר: קבוצת הנגב חנויות

לקוח/ה נכבד/ה, אנו מתכבדים להגיש את חישוב צריכת החשמל לתקופה 01/07/23 - 31/07/23:

מכון כושר - 2 - 18170732(3x320)

| סוג תעריף | סוג צריכה | קריאה קודמת | קריאה נוכחית | סה"כ צריכה בקוט"ש | מחיר לקוט"ש בא"ג | סה"כ לתשלום |
|-----------|-----------|-------------|--------------|--------------------------|------------------|-------------|
| | | 01/07/23 | 31/07/23 | פרטי חשבון עבור תאריכים: | | |
| 777 | פסגה | 177,205.60 | 183,678.40 | 6,472.80 | 141.31 | 9,146.71 ₪ |
| 778 | גבע | 81,781.60 | 81,781.60 | 0.00 | 41.15 | 0.00 ₪ |
| 779 | שפל | 141,886.40 | 159,899.20 | 18,012.80 | 41.15 | 7,412.27 ₪ |

סה"כ לדייר:

| פסגה | גבע | שפל | סה"כ | שיא ביקוש |
|------------|--------|------------|-------------|-----------|
| 6,472.80 | 0.00 | 18,012.80 | 24,485.60 | 114.55 |
| 9,146.71 ₪ | 0.00 ₪ | 7,412.27 ₪ | 16,558.98 ₪ | |

סה"כ צריכה
 סה"כ לתשלום

| | | |
|-------------|------------------------------------|--------------|
| 210.98 ₪ | תשלום קבוע | |
| 64.32 ₪ | תשלום עבור גודל חיבור בKVA (3x320) | |
| 16,834.28 ₪ | סה"כ לתשלום | לא כולל מע"מ |

התפלגות חיוב בש"ח לפי תע"ז

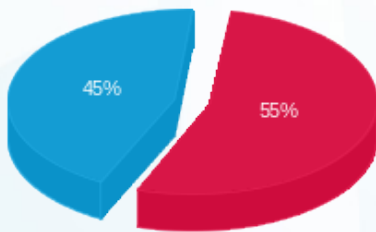

פסגה (9,146.71 ₪) 45%
 גבע (0.00 ₪)
 שפל (7,412.27 ₪) 55%

הסטוריית צריכה בקוט"ש

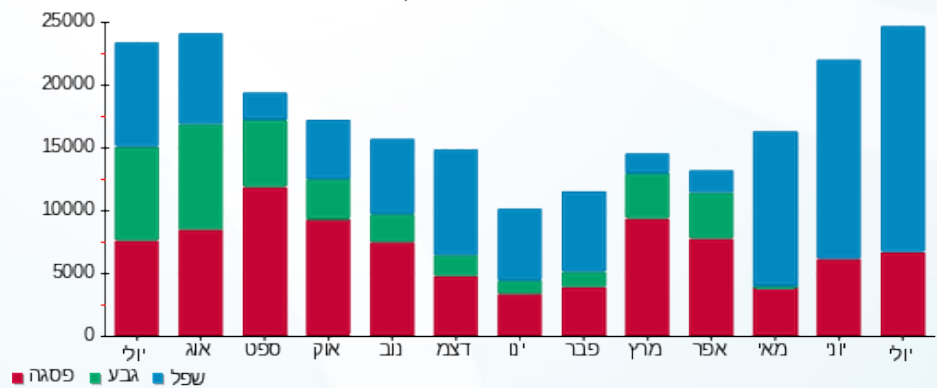



27/08/23

תאריך הפקדה:

31/07/23

תאריך קריאה נוכחית:

01/07/23

תאריך קריאה קודמת:

שם דייר: ממתקי מגדל
שם אתר: קבוצת הנגב חנויות

לקוח/ה נכבד/ה, אנו מתכבדים להגיש את חישוב צריכת החשמל לתקופה 01/07/23 - 31/07/23:

ממתקי מגדל - 2 - 15129211 (3x40)

| סוג תעריף | סוג צריכה | קריאה קודמת | קריאה נוכחית | סה"כ צריכה בקוט"ש | מחיר לקוט"ש בא"ג | סה"כ לתשלום |
|--------------------------|-----------|-------------|--------------|-------------------|------------------|-------------|
| פרטי חשבון עבור תאריכים: | | | | | | |
| 777 | פסגה | 01/07/23 | 31/07/23 | 212.80 | 141.31 | 300.71 ₪ |
| 778 | גבע | 8,821.10 | 8,821.10 | 0.00 | 41.15 | 0.00 ₪ |
| 779 | שפל | 36,965.00 | 38,317.10 | 1,352.10 | 41.15 | 556.39 ₪ |

סה"כ לדייר:

| פסגה | גבע | שפל | סה"כ | שיא ביקוש |
|----------|--------|----------|----------|-----------|
| 212.80 | 0.00 | 1,352.10 | 1,564.90 | 9.89 |
| 300.71 ₪ | 0.00 ₪ | 556.39 ₪ | 857.10 ₪ | |

סה"כ צריכה

סה"כ לתשלום

| | | |
|------------|-----------------------------------|--------------|
| 210.98 ₪ | תשלום קבוע | |
| 8.04 ₪ | תשלום עבור גודל חיבור בKVA (3x40) | |
| 1,076.12 ₪ | סה"כ לתשלום | לא כולל מע"מ |

התפלגות חיוב בש"ח לפי תעו"ז

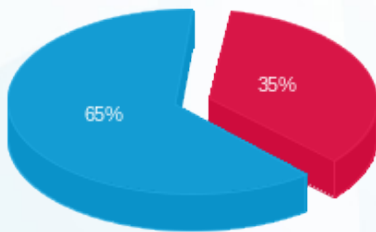

- פסגה (300.71 ₪)
- גבע (0.00 ₪)
- שפל (556.39 ₪)

הסטוריית צריכה בקוט"ש

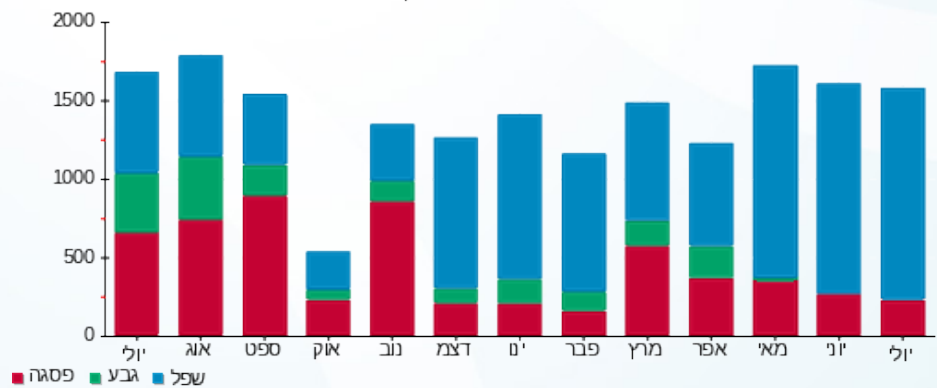



27/08/23

תאריך הפקדה:

שם דייר: מקדונלד

31/07/23

תאריך קריאה נוכחית:

שם אתר: קבוצת הנגב חנויות

01/07/23

תאריך קריאה קודמת:

לקוח/ה נכבד/ה, אנו מתכבדים להגיש את חישוב צריכת החשמל לתקופה 01/07/23 - 31/07/23:

מקדונלד - 2 - 15091182(3x125)

| סוג תעריף | סוג צריכה | קריאה קודמת | קריאה נוכחית | סה"כ צריכה בקוט"ש | מחיר לקוט"ש בא"ג | סה"כ לתשלום |
|--------------------------|-----------|-------------|--------------|-------------------|------------------|-------------|
| פרטי חשבון עבור תאריכים: | | | | | | |
| 777 | פסגה | 01/07/23 | 31/07/23 | 3,139.26 | 141.31 | 4,436.09 ₪ |
| 778 | גבע | 165,425.40 | 165,425.40 | 0.00 | 41.15 | 0.00 ₪ |
| 779 | שפל | 354,875.60 | 368,112.94 | 13,237.34 | 41.15 | 5,447.17 ₪ |

סה"כ לדייר:

| פסגה | גבע | שפל | סה"כ | שיא ביקוש |
|------------|--------|------------|------------|-----------|
| 3,139.26 | 0.00 | 13,237.34 | 16,376.60 | 39.81 |
| 4,436.09 ₪ | 0.00 ₪ | 5,447.17 ₪ | 9,883.25 ₪ | |

סה"כ צריכה

סה"כ לתשלום

| | | |
|-------------|------------------------------------|--------------|
| 210.98 ₪ | תשלום קבוע | |
| 25.13 ₪ | תשלום עבור גודל חיבור בKVA (3x125) | |
| 10,119.36 ₪ | סה"כ לתשלום | לא כולל מע"מ |

התפלגות חיוב בש"ח לפי תעו"ז

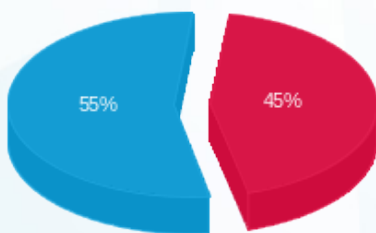

- פסגה (4,436.09 ₪) - 55%
- גבע (0.00 ₪) - 0%
- שפל (5,447.17 ₪) - 45%

הסטוריית צריכה בקוט"ש

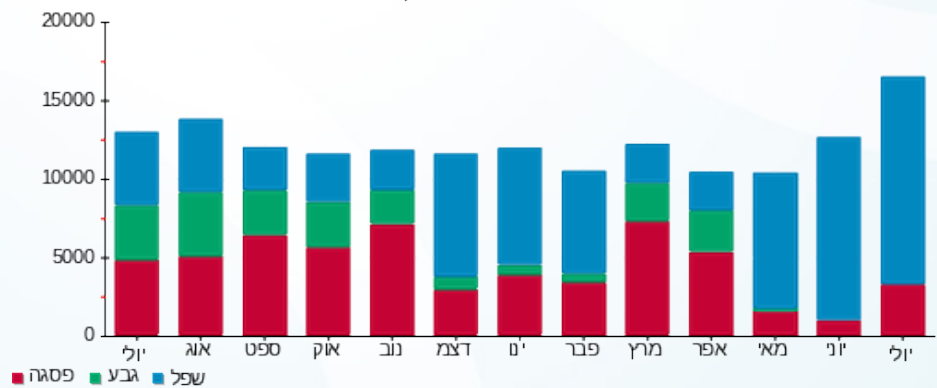



27/08/23

תאריך הפקדה:

31/07/23

תאריך קריאה נוכחית:

01/07/23

תאריך קריאה קודמת:

שם דייר: מרכז הלבשה
שם אתר: קבוצת הנגב חנויות

לקוח/ה נכבד/ה, אנו מתכבדים להגיש את חישוב צריכת החשמל לתקופה 01/07/23 - 31/07/23:

מרכז הלבשה חדש - 4 - 15114136 (0x25)

| סוג תעריף | סוג צריכה | קריאה קודמת | קריאה נוכחית | סה"כ צריכה בקוט"ש | מחיר לקוט"ש בא"ג | סה"כ לתשלום |
|--------------------------|-----------|-------------|--------------|-------------------|------------------|-------------|
| פרטי חשבון עבור תאריכים: | | | | | | |
| 777 | פסגה | 01/07/23 | 31/07/23 | 298.15 | 141.31 | 421.32 ₪ |
| 778 | גבע | 17,322.90 | 17,322.90 | 0.00 | 41.15 | 0.00 ₪ |
| 779 | שפל | 23,831.95 | 25,465.95 | 1,634.00 | 41.15 | 672.39 ₪ |

סה"כ לדייר:

| פסגה | גבע | שפל | סה"כ | שיא ביקוש |
|----------|--------|----------|------------|-----------|
| 298.15 | 0.00 | 1,634.00 | 1,932.15 | 9.50 |
| 421.32 ₪ | 0.00 ₪ | 672.39 ₪ | 1,093.71 ₪ | |

סה"כ צריכה

סה"כ לתשלום

| | | |
|------------|-----------------------------------|--------------|
| 210.98 ₪ | תשלום קבוע | |
| 0.00 ₪ | תשלום עבור גודל חיבור בKVA (0x25) | |
| 1,304.69 ₪ | סה"כ לתשלום | לא כולל מע"מ |

התפלגות חיוב בש"ח לפי תעו"ז

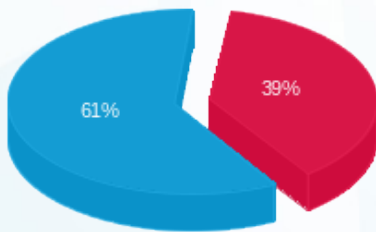

- פסגה (421.32 ₪) 61%
- גבע (0.00 ₪) 0%
- שפל (672.39 ₪) 39%

הסטוריית צריכה בקוט"ש

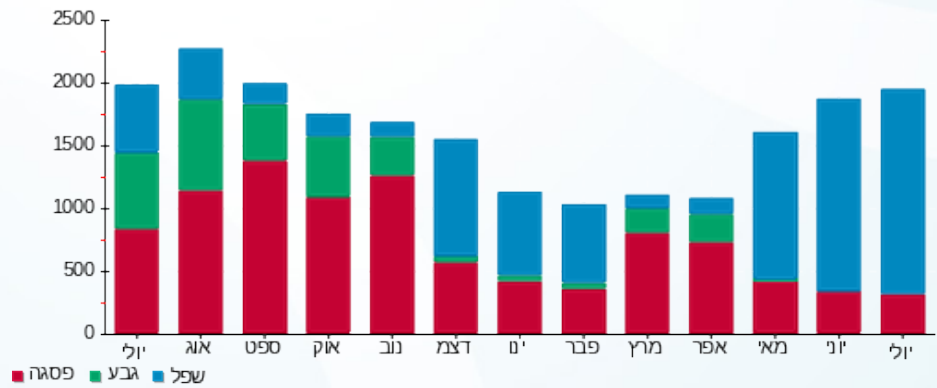



27/08/23

תאריך הפקה:

שם דייר: משביר

31/07/23

תאריך קריאה נוכחית:

שם אתר: קבוצת הנגב חנויות

01/07/23

תאריך קריאה קודמת:

לקוח/ה נכבד/ה, אנו מתכבדים להגיש את חישוב צריכת החשמל לתקופה 01/07/23 - 31/07/23:

משביר - 1 - 15091182 (3x100)

| סוג תעריף | סוג צריכה | קריאה קודמת | קריאה נוכחית | סה"כ צריכה בקוט"ש | מחיר לקוט"ש בא"ג | סה"כ לתשלום |
|-----------|-----------|--------------|--------------|--------------------------|------------------|-------------|
| | | 01/07/23 | 31/07/23 | פרטי חשבון עבור תאריכים: | | |
| 777 | פסגה | 3,360,327.00 | 3,378,770.70 | 18,443.70 | 141.31 | 26,062.79 ₪ |
| 778 | גבע | 1,143,175.00 | 1,143,175.00 | 0.00 | 41.15 | 0.00 ₪ |
| 779 | שפל | 1,920,921.00 | 1,982,667.30 | 61,746.30 | 41.15 | 25,408.60 ₪ |

סה"כ לדייר:

| פסגה | גבע | שפל | סה"כ | שיא ביקוש |
|-------------|--------|-------------|-------------|-----------|
| 18,443.70 | 0.00 | 61,746.30 | 80,190.00 | 309.86 |
| 26,062.79 ₪ | 0.00 ₪ | 25,408.60 ₪ | 51,471.39 ₪ | |

סה"כ צריכה

סה"כ לתשלום

| | | |
|-------------|------------------------------------|--------------|
| 210.98 ₪ | תשלום קבוע | |
| 20.10 ₪ | תשלום עבור גודל חיבור בKVA (3x100) | |
| 51,702.48 ₪ | סה"כ לתשלום | לא כולל מע"מ |

התפלגות חיוב בש"ח לפי תעו"ז

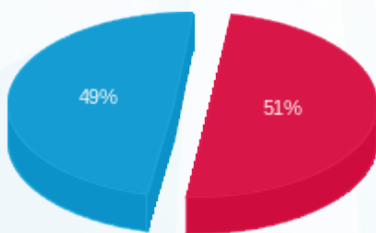

- פסגה (26,062.79 ₪)
- גבע (0.00 ₪)
- שפל (25,408.60 ₪)

הסטוריית צריכה בקוט"ש

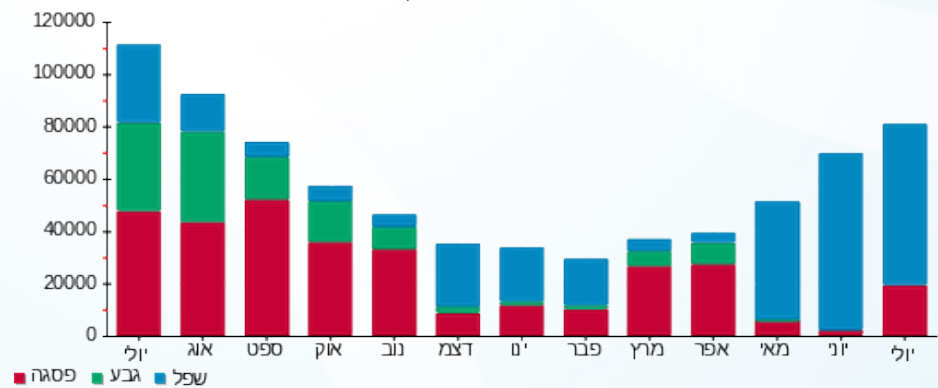



27/08/23

תאריך הפקדה:

31/07/23

תאריך קריאה נוכחית:

01/07/23

תאריך קריאה קודמת:

שם דייר: משחקייה
שם אתר: קבוצת הנגב חנויות

לקוח/ה נכבד/ה, אנו מתכבדים להגיש את חישוב צריכת החשמל לתקופה 01/07/23 - 31/07/23:

משחקייה - 5 - 15129211 (3x63)

| סוג תעריף | סוג צריכה | קריאה קודמת | קריאה נוכחית | סה"כ צריכה בקוט"ש | מחיר לקוט"ש בא"ג | סה"כ לתשלום |
|--------------------------|-----------|-------------|--------------|-------------------|------------------|-------------|
| פרטי חשבון עבור תאריכים: | | | | | | |
| 777 | פסגה | 01/07/23 | 31/07/23 | 2,005.90 | 141.31 | 2,834.54 ₪ |
| 778 | גבע | 11,651.70 | 11,651.70 | 0.00 | 41.15 | 0.00 ₪ |
| 779 | שפל | 34,855.80 | 39,390.80 | 4,535.00 | 41.15 | 1,866.15 ₪ |

סה"כ לדייר:

| פסגה | גבע | שפל | סה"כ | שיא ביקוש |
|------------|--------|------------|------------|-----------|
| 2,005.90 | 0.00 | 4,535.00 | 6,540.90 | 29.81 |
| 2,834.54 ₪ | 0.00 ₪ | 1,866.15 ₪ | 4,700.69 ₪ | |

סה"כ צריכה
סה"כ לתשלום

| | | |
|------------|-----------------------------------|--------------|
| 210.98 ₪ | תשלום קבוע | |
| 12.66 ₪ | תשלום עבור גודל חיבור בKVA (3x63) | |
| 4,924.33 ₪ | סה"כ לתשלום | לא כולל מע"מ |

התפלגות חיוב בש"ח לפי תעו"ז

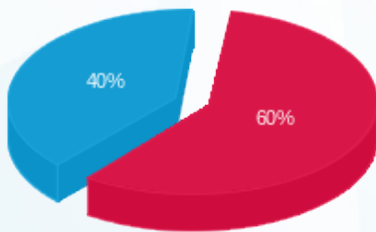

פסגה (2,834.54 ₪) - 40%
גבע (0.00 ₪) - 0%
שפל (1,866.15 ₪) - 60%

הסטוריית צריכה בקוט"ש

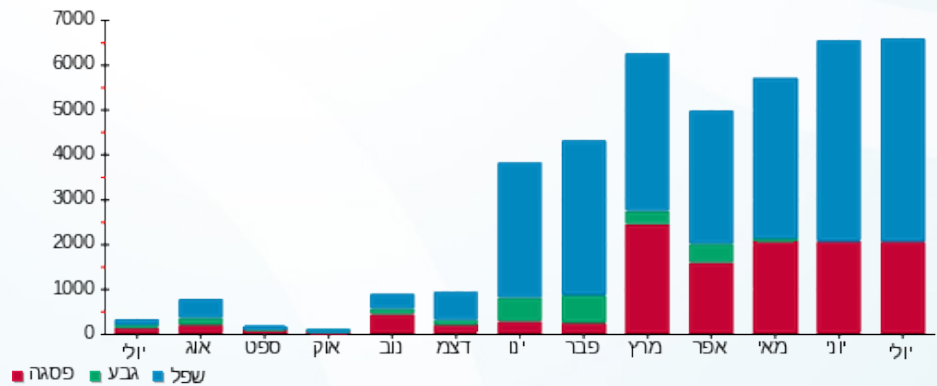



27/08/23

תאריך הפקדה:

31/07/23

תאריך קריאה נוכחית:

01/07/23

תאריך קריאה קודמת:

שם דייר: מתפרה לודה
שם אתר: קבוצת הנגב חנויות

לקוח/ה נכבד/ה, אנו מתכבדים להגיש את חישוב צריכת החשמל לתקופה 01/07/23 - 31/07/23:

מתפרה לודה - 2 - 81021309 (3x25)

| סוג תעריף | סוג צריכה | קריאה קודמת | קריאה נוכחית | סה"כ צריכה בקוט"ש | מחיר לקוט"ש בא"ג | סה"כ לתשלום |
|--------------------------|-----------|-------------|--------------|-------------------|------------------|-------------|
| פרטי חשבון עבור תאריכים: | | | | | | |
| 777 | פסגה | 01/07/23 | 31/07/23 | 276.18 | 141.31 | 390.27 ₪ |
| 778 | גבע | 2,226.23 | 2,384.56 | 158.34 | 41.15 | 65.15 ₪ |
| 779 | שפל | 5,458.85 | 5,546.76 | 87.92 | 41.15 | 36.18 ₪ |

סה"כ לדייר:

| פסגה | גבע | שפל | סה"כ | שיא ביקוש |
|----------|---------|---------|----------|-----------|
| 276.18 | 158.34 | 87.92 | 522.43 | 2.63 |
| 390.27 ₪ | 65.15 ₪ | 36.18 ₪ | 491.60 ₪ | |

סה"כ צריכה

סה"כ לתשלום

| | | |
|----------|-----------------------------------|--------------|
| 210.98 ₪ | תשלום קבוע | |
| 5.03 ₪ | תשלום עבור גודל חיבור בKVA (3x25) | |
| 707.61 ₪ | סה"כ לתשלום | לא כולל מע"מ |

התפלגות חיוב בש"ח לפי תעו"ז

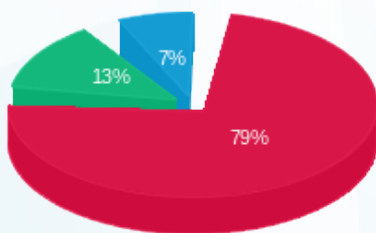

- פסגה (390.27 ₪) - 79%
- גבע (65.15 ₪) - 13%
- שפל (36.18 ₪) - 7%

הסטוריית צריכה בקוט"ש

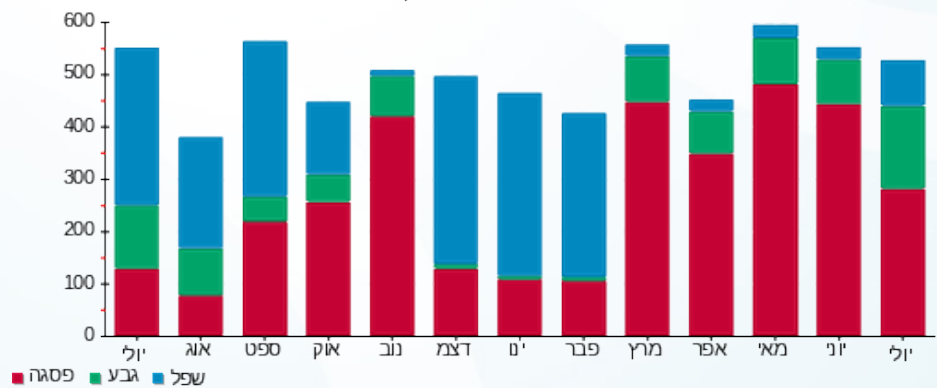



27/08/23 תאריך הפקה:
 31/07/23 תאריך קריאה נוכחית:
 01/07/23 תאריך קריאה קודמת:

שם דייר: מתקן פרטנר
 שם אתר: קבוצת הנגב חנויות

לקוח/ה נכבד/ה, אנו מתכבדים להגיש את חישוב צריכת החשמל לתקופה 01/07/23 - 31/07/23:

מתקן פרטנר - 1 - 16193938 (3x25)

| סוג תעריף | סוג צריכה | קריאה קודמת | קריאה נוכחית | סה"כ צריכה בקוט"ש | מחיר לקוט"ש בא"ג | סה"כ לתשלום |
|--------------------------|-----------|-------------|--------------|-------------------|------------------|-------------|
| פרטי חשבון עבור תאריכים: | | | | | | |
| 777 | פסגה | 01/07/23 | 31/07/23 | 218.25 | 141.31 | 308.41 ₪ |
| 778 | גבע | 9,880.05 | 10,091.90 | 211.85 | 41.15 | 87.18 ₪ |
| 779 | שפל | 32,149.80 | 32,722.30 | 572.50 | 41.15 | 235.58 ₪ |

סה"כ לדייר:

| פסגה | גבע | שפל | סה"כ | שיא ביקוש |
|----------|---------|----------|----------|-----------|
| 218.25 | 211.85 | 572.50 | 1,002.60 | 1.47 |
| 308.41 ₪ | 87.18 ₪ | 235.58 ₪ | 631.17 ₪ | |

סה"כ צריכה
 סה"כ לתשלום

| | | |
|----------|-----------------------------------|--------------|
| 210.98 ₪ | תשלום קבוע | |
| 5.03 ₪ | תשלום עבור גודל חיבור בKVA (3x25) | |
| 847.17 ₪ | סה"כ לתשלום | לא כולל מע"מ |

התפלגות חיוב בש"ח לפי תעו"ז

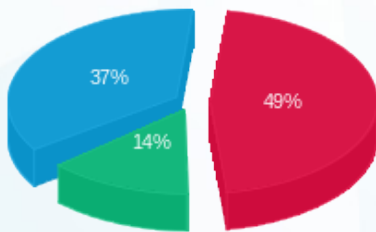

פסגה (308.41 ₪) 49%
 גבע (87.18 ₪) 14%
 שפל (235.58 ₪) 37%

הסטוריית צריכה בקוט"ש

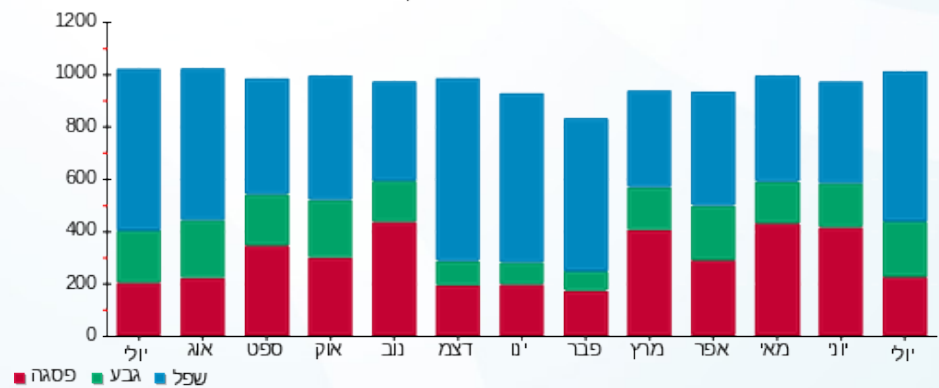



27/08/23

תאריך הפקה:

שם דייר: נאטורפיל

31/07/23

תאריך קריאה נוכחית:

שם אתר: קבוצת הנגב חנויות

01/07/23

תאריך קריאה קודמת:

לקוח/ה נכבד/ה, אנו מתכבדים להגיש את חישוב צריכת החשמל לתקופה 01/07/23 - 31/07/23:

נאטורפיל - 1 - 15114138(3x40)

| סוג תעריף | סוג צריכה | קריאה קודמת | קריאה נוכחית | סה"כ צריכה בקוט"ש | מחיר לקוט"ש בא"ג | סה"כ לתשלום |
|--------------------------|-----------|-------------|--------------|-------------------|------------------|-------------|
| פרטי חשבון עבור תאריכים: | | | | | | |
| 777 | פסגה | 01/07/23 | 31/07/23 | 209.70 | 141.31 | 296.33 ₪ |
| 778 | גבע | 19,301.05 | 19,301.05 | 0.00 | 41.15 | 0.00 ₪ |
| 779 | שפל | 23,352.55 | 25,878.45 | 2,525.90 | 41.15 | 1,039.41 ₪ |

סה"כ לדייר:

| פסגה | גבע | שפל | סה"כ | שיא ביקוש |
|----------|--------|------------|------------|-----------|
| 209.70 | 0.00 | 2,525.90 | 2,735.60 | 11.94 |
| 296.33 ₪ | 0.00 ₪ | 1,039.41 ₪ | 1,335.73 ₪ | |

סה"כ צריכה

סה"כ לתשלום

| | | |
|------------|-----------------------------------|--------------|
| 210.98 ₪ | תשלום קבוע | |
| 8.04 ₪ | תשלום עבור גודל חיבור בKVA (3x40) | |
| 1,554.76 ₪ | סה"כ לתשלום | לא כולל מע"מ |

התפלגות חיוב בש"ח לפי תע"ז

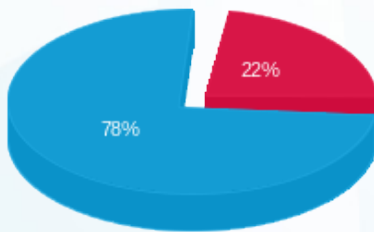

- פסגה (296.33 ₪)
- גבע (0.00 ₪)
- שפל (1,039.41 ₪)

הסטוריית צריכה בקוט"ש

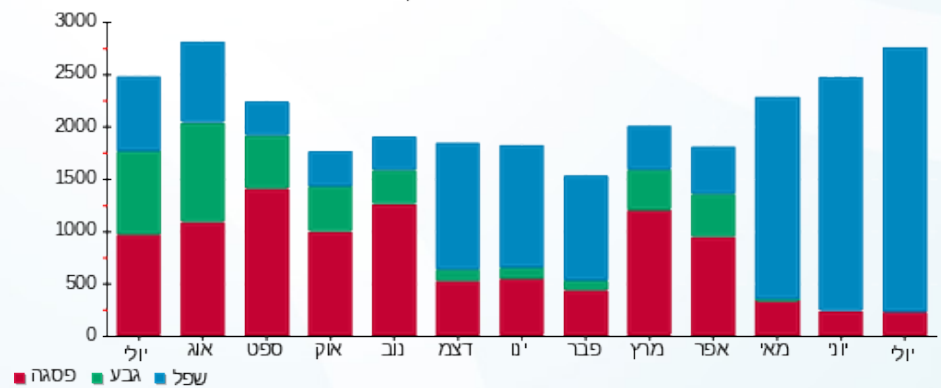



27/08/23 תאריך הפקדה:
 31/07/23 תאריך קריאה נוכחית:
 01/07/23 תאריך קריאה קודמת:

שם דייר: ניו מתנות
 שם אתר: קבוצת הנגב חנויות

לקוח/ה נכבד/ה, אנו מתכבדים להגיש את חישוב צריכת החשמל לתקופה 01/07/23 - 31/07/23:

ניו מתנות - 1 - 13127905 (3x40)

| סוג תעריף | סוג צריכה | קריאה קודמת | קריאה נוכחית | סה"כ צריכה בקוט"ש | מחיר לקוט"ש בא"ג | סה"כ לתשלום |
|--------------------------|-----------|-------------|--------------|-------------------|------------------|-------------|
| פרטי חשבון עבור תאריכים: | | | | | | |
| 777 | פסגה | 01/07/23 | 31/07/23 | 879.30 | 141.31 | 1,242.54 ₪ |
| 778 | גבע | 18,940.92 | 19,226.96 | 286.04 | 41.15 | 117.71 ₪ |
| 779 | שפל | 17,163.00 | 17,228.37 | 65.37 | 41.15 | 26.90 ₪ |

סה"כ לדייר:

| פסגה | גבע | שפל | סה"כ | שיא ביקוש |
|------------|----------|---------|------------|-----------|
| 879.30 | 286.04 | 65.37 | 1,230.71 | |
| 1,242.54 ₪ | 117.71 ₪ | 26.90 ₪ | 1,387.14 ₪ | |

סה"כ צריכה
 סה"כ לתשלום

| | | |
|------------|-----------------------------------|--------------|
| 210.98 ₪ | תשלום קבוע | |
| 8.04 ₪ | תשלום עבור גודל חיבור בKVA (3x40) | |
| 1,606.16 ₪ | סה"כ לתשלום | לא כולל מע"מ |

התפלגות חיוב בש"ח לפי תע"ז

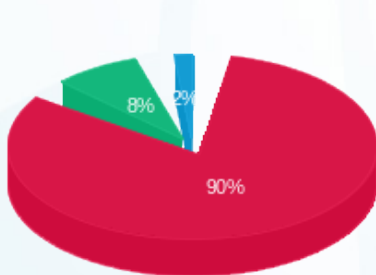

■ פסגה (1,242.54 ₪)
 ■ גבע (117.71 ₪)
 ■ שפל (26.90 ₪)

הסטוריית צריכה בקוט"ש

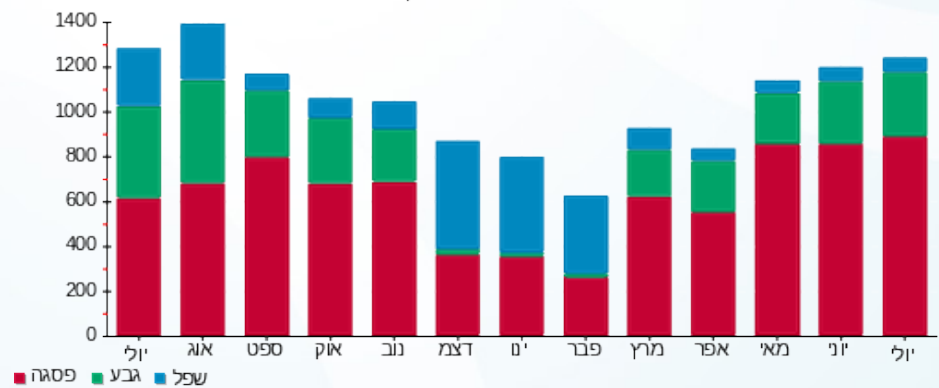



27/08/23

תאריך הפקדה:

שם דייר: נמרוד

31/07/23

תאריך קריאה נוכחית:

שם אתר: קבוצת הנגב חנויות

01/07/23

תאריך קריאה קודמת:

לקוח/ה נכבד/ה, אנו מתכבדים להגיש את חישוב צריכת החשמל לתקופה 01/07/23 - 31/07/23:

נעלי נמרוד - 6 - 14118692 (3x25)

| סוג תעריף | סוג צריכה | קריאה קודמת | קריאה נוכחית | סה"כ צריכה בקוט"ש | מחיר לקוט"ש בא"ג | סה"כ לתשלום |
|--------------------------|-----------|-------------|--------------|-------------------|------------------|-------------|
| פרטי חשבון עבור תאריכים: | | | | | | |
| 777 | פסגה | 01/07/23 | 31/07/23 | 10.20 | 141.31 | 14.41 ₪ |
| 778 | גבע | 11,915.40 | 11,915.40 | 0.00 | 41.15 | 0.00 ₪ |
| 779 | שפל | 11,746.40 | 12,590.90 | 844.50 | 41.15 | 347.51 ₪ |

סה"כ לדייר:

| פסגה | גבע | שפל | סה"כ | שיא ביקוש |
|---------|--------|----------|----------|-----------|
| 10.20 | 0.00 | 844.50 | 854.70 | 5.47 |
| 14.41 ₪ | 0.00 ₪ | 347.51 ₪ | 361.93 ₪ | |

סה"כ צריכה

סה"כ לתשלום

| | | |
|----------|------------------------------------|--------------|
| 210.98 ₪ | תשלום קבוע | |
| 5.03 ₪ | תשלום עבור גודל חיבור ב KVA (3x25) | |
| 577.93 ₪ | סה"כ לתשלום | לא כולל מע"מ |

התפלגות חיוב בש"ח לפי תעו"ז

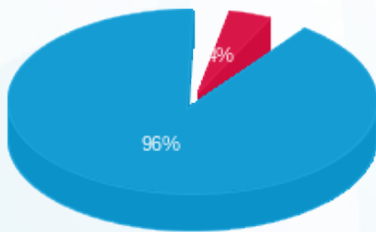

- פסגה (14.41 ₪)
- גבע (0.00 ₪)
- שפל (347.51 ₪)

הסטוריית צריכה בקוט"ש

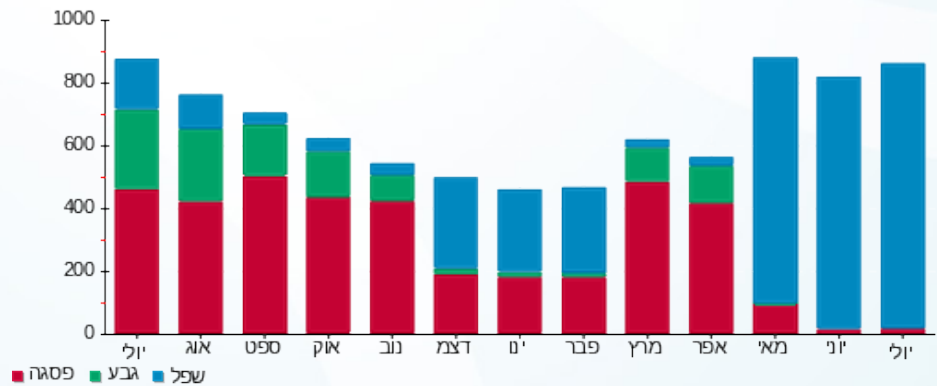



27/08/23

תאריך הפקדה:

שם דייר: נעלי TO GO

31/07/23

תאריך קריאה נוכחית:

שם אתר: קבוצת הנגב חנויות

01/07/23

תאריך קריאה קודמת:

לקוח/ה נכבד/ה, אנו מתכבדים להגיש את חישוב צריכת החשמל לתקופה 01/07/23 - 31/07/23:

נעלי 10 - (3x63)14086125 TO GO

| סה"כ לתשלום | מחיר לקוט"ש בא"ג | סה"כ צריכה בקוט"ש | קריאה נוכחית | קריאה קודמת | סוג צריכה | סוג תעריף |
|-------------|------------------|-------------------|--------------|-------------|-----------|--------------------------|
| | | | 31/07/23 | 01/07/23 | | פרטי חשבון עבור תאריכים: |
| 213.66 ₪ | 141.31 | 151.20 | 154,959.60 | 154,808.40 | פסגה | 777 |
| 0.00 ₪ | 41.15 | 0.00 | 56,048.50 | 56,048.50 | גבע | 778 |
| 1,602.75 ₪ | 41.15 | 3,894.90 | 82,425.10 | 78,530.20 | שפל | 779 |

סה"כ לדייר:

| שיא ביקוש | סה"כ | שפל | גבע | פסגה |
|-----------|------------|------------|--------|----------|
| 15.02 | 4,046.10 | 3,894.90 | 0.00 | 151.20 |
| | 1,816.41 ₪ | 1,602.75 ₪ | 0.00 ₪ | 213.66 ₪ |

סה"כ צריכה

סה"כ לתשלום

| | | |
|------------|--|---------------------|
| 210.98 ₪ | תשלום קבוע | |
| 12.66 ₪ | תשלום עבור גודל חיבור בKVA (3x63) | |
| 2,040.06 ₪ | סה"כ לתשלום | לא כולל מע"מ |

התפלגות חיוב בש"ח לפי תעו"ז

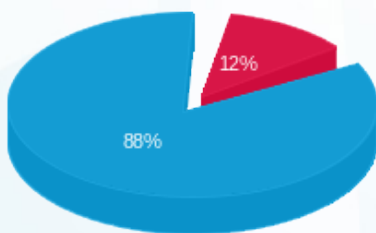

- פסגה (213.66 ₪) - 12%
- גבע (0.00 ₪) - 88%
- שפל (1,602.75 ₪)

הסטוריית צריכה בקוט"ש

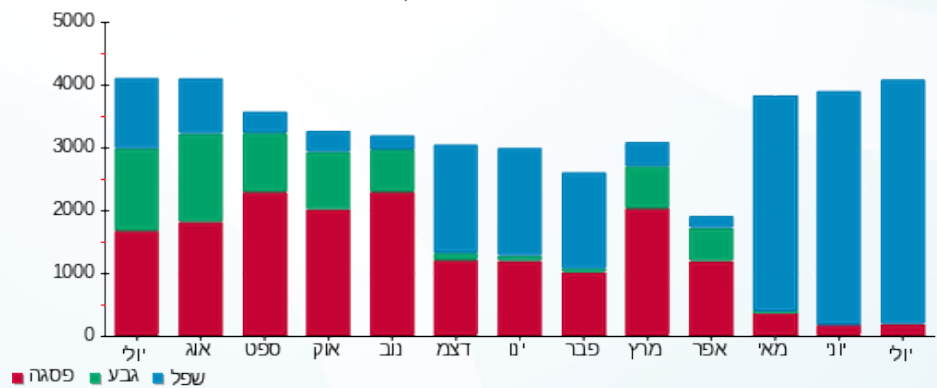



27/08/23

תאריך הפקדה:

31/07/23

תאריך קריאה נוכחית:

01/07/23

תאריך קריאה קודמת:

שם דייר: נעלי גראס
שם אתר: קבוצת הנגב חנויות

לקוח/ה נכבד/ה, אנו מתכבדים להגיש את חישוב צריכת החשמל לתקופה 01/07/23 - 31/07/23:

נעלי גראס - 5 - 14154665 (3x160)

| סה"כ לתשלום | מחיר לקוט"ש בא"ג | סה"כ צריכה בקוט"ש | קריאה נוכחית | קריאה קודמת | סוג צריכה | סוג תעריף |
|-------------|------------------|-------------------|--------------|-------------|-----------|--------------------------|
| | | | 31/07/23 | 01/07/23 | | פרטי חשבון עבור תאריכים: |
| ₪ 40.13 | 141.31 | 28.40 | 38,265.60 | 38,237.20 | פסגה | 777 |
| ₪ 0.00 | 41.15 | 0.00 | 12,344.10 | 12,344.10 | גבע | 778 |
| ₪ 997.23 | 41.15 | 2,423.40 | 23,786.50 | 21,363.10 | שפל | 779 |

סה"כ לדייר:

| שיא ביקוש | סה"כ | שפל | גבע | פסגה |
|-----------|------------|----------|--------|---------|
| 12.47 | 2,451.80 | 2,423.40 | 0.00 | 28.40 |
| | ₪ 1,037.36 | ₪ 997.23 | ₪ 0.00 | ₪ 40.13 |

סה"כ צריכה
סה"כ לתשלום

| | | |
|------------|---|---------------------|
| ₪ 210.98 | תשלום קבוע | |
| ₪ 32.16 | תשלום עבור גודל חיבור בKVA (3x160) | |
| ₪ 1,280.50 | סה"כ לתשלום | לא כולל מע"מ |

התפלגות חיוב בש"ח לפי תעו"ז

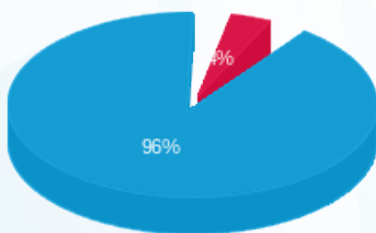

- פסגה (₪ 40.13) 96%
- גבע (₪ 0.00) 4%
- שפל (₪ 997.23) 0%

הסטוריית צריכה בקוט"ש

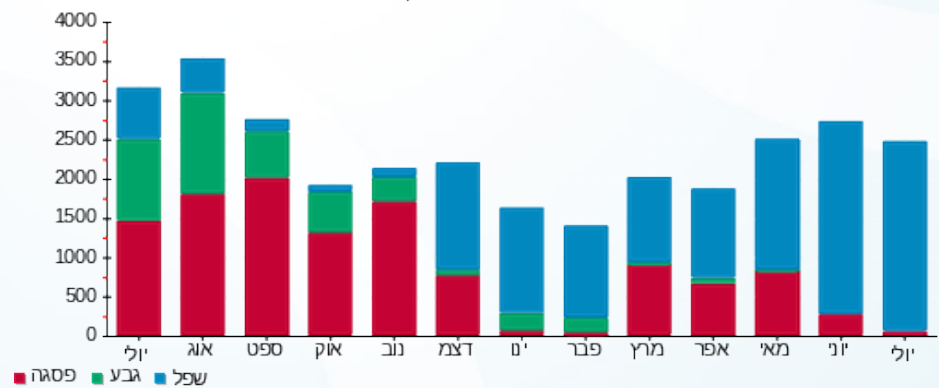



27/08/23

תאריך הפקדה:

31/07/23

תאריך קריאה נוכחית:

01/07/23

תאריך קריאה קודמת:

שם דייר: נעלי קוקה
שם אתר: קבוצת הנגב חנויות

לקוח/ה נכבד/ה, אנו מתכבדים להגיש את חישוב צריכת החשמל לתקופה 01/07/23 - 31/07/23:

נעלי קוקה - 2 - 14118692 (3x40)

| סוג תעריף | סוג צריכה | קריאה קודמת | קריאה נוכחית | סה"כ צריכה בקוט"ש | מחיר לקוט"ש בא"ג | סה"כ לתשלום |
|--------------------------|-----------|-------------|--------------|-------------------|------------------|-------------|
| פרטי חשבון עבור תאריכים: | | | | | | |
| 777 | פסגה | 01/07/23 | 31/07/23 | 5.50 | 141.31 | 7.77 ₪ |
| 778 | גבע | 15,612.70 | 15,612.70 | 0.00 | 41.15 | 0.00 ₪ |
| 779 | שפל | 15,803.10 | 16,877.90 | 1,074.80 | 41.15 | 442.28 ₪ |

סה"כ לדייר:

| פסגה | גבע | שפל | סה"כ | שיא ביקוש |
|--------|--------|----------|----------|-----------|
| 5.50 | 0.00 | 1,074.80 | 1,080.30 | 6.81 |
| 7.77 ₪ | 0.00 ₪ | 442.28 ₪ | 450.05 ₪ | |

סה"כ צריכה

סה"כ לתשלום

| | | |
|----------|-----------------------------------|--------------|
| 210.98 ₪ | תשלום קבוע | |
| 8.04 ₪ | תשלום עבור גודל חיבור בKVA (3x40) | |
| 669.07 ₪ | סה"כ לתשלום | לא כולל מע"מ |

התפלגות חיוב בש"ח לפי תע"ז

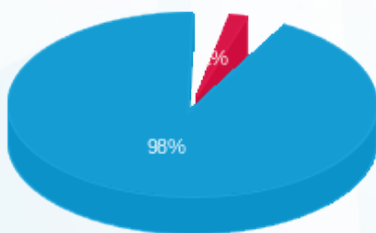

- פסגה (7.77 ₪) - 98%
- גבע (0.00 ₪) - 1%
- שפל (442.28 ₪) - 1%

הסטוריית צריכה בקוט"ש

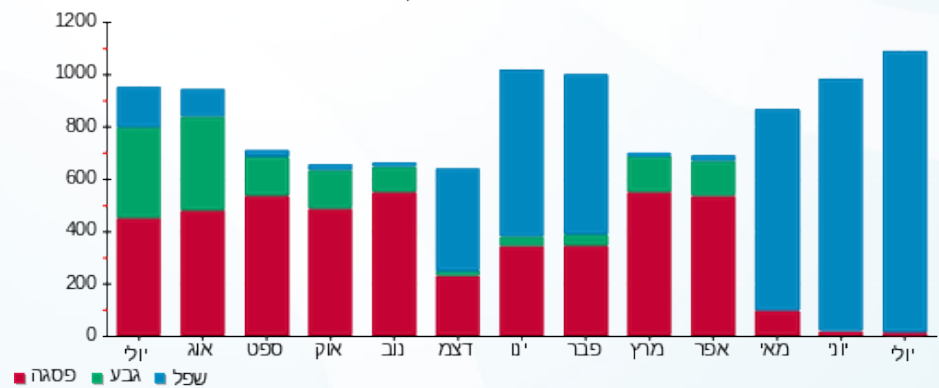



27/08/23

תאריך הפקדה:

שם דייר: סווסט

31/07/23

תאריך קריאה נוכחית:

שם אתר: קבוצת הנגב חנויות

01/07/23

תאריך קריאה קודמת:

לקוח/ה נכבד/ה, אנו מתכבדים להגיש את חישוב צריכת החשמל לתקופה 01/07/23 - 31/07/23:

סווסט - 1 - 14014418 (3x25)

| סה"כ לתשלום | מחיר לקוט"ש בא"ג | סה"כ צריכה בקוט"ש | קריאה נוכחית | קריאה קודמת | סוג צריכה | סוג תעריף |
|-------------|------------------|-------------------|--------------|-------------|-----------|--------------------------|
| | | | 31/07/23 | 01/07/23 | | פרטי חשבון עבור תאריכים: |
| 220.44 ₪ | 141.31 | 156.00 | 34,451.90 | 34,295.90 | פסגה | 777 |
| 46.09 ₪ | 41.15 | 112.00 | 13,168.60 | 13,056.60 | גבע | 778 |
| 54.44 ₪ | 41.15 | 132.30 | 19,354.20 | 19,221.90 | שפל | 779 |

סה"כ לדייר:

| שיא ביקוש | סה"כ | שפל | גבע | פסגה |
|-----------|----------|---------|---------|----------|
| | 400.30 | 132.30 | 112.00 | 156.00 |
| | 320.97 ₪ | 54.44 ₪ | 46.09 ₪ | 220.44 ₪ |

סה"כ צריכה

סה"כ לתשלום

| | | |
|----------|--|---------------------|
| 210.98 ₪ | תשלום קבוע | |
| 5.03 ₪ | תשלום עבור גודל חיבור בKVA (3x25) | |
| 536.98 ₪ | סה"כ לתשלום | לא כולל מע"מ |

התפלגות חיוב בש"ח לפי תעו"ז

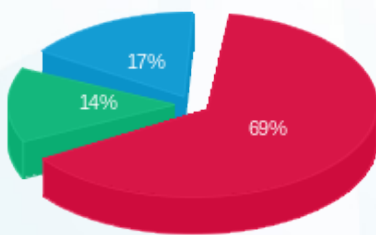

- פסגה (220.44 ₪) 69%
- גבע (46.09 ₪) 14%
- שפל (54.44 ₪) 17%

הסטוריית צריכה בקוט"ש

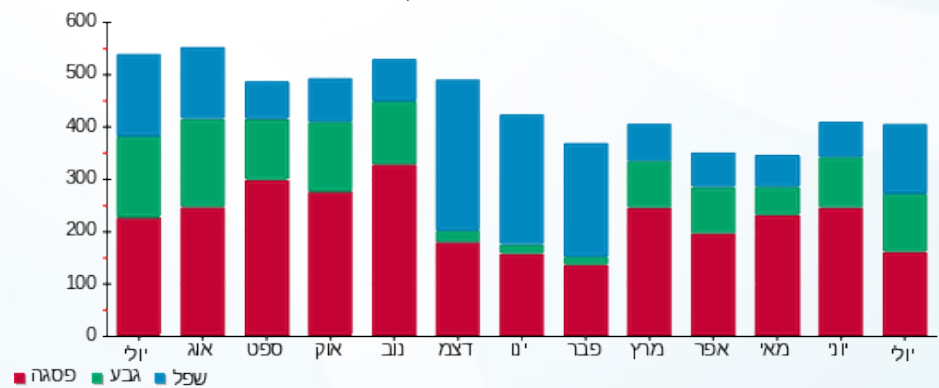



27/08/23

תאריך הפקדה:

31/07/23

תאריך קריאה נוכחית:

01/07/23

תאריך קריאה קודמת:

שם דייר: סופר קופיקס
שם אתר: קבוצת הנגב חנויות

לקוח/ה נכבד/ה, אנו מתכבדים להגיש את חישוב צריכת החשמל לתקופה 01/07/23 - 31/07/23:

סופר קופיקס - 14 - 15114136 (3x125)

| סוג תעריף | סוג צריכה | קריאה קודמת | קריאה נוכחית | סה"כ צריכה בקוט"ש | מחיר לקוט"ש בא"ג | סה"כ לתשלום |
|--------------------------|-----------|-------------|--------------|-------------------|------------------|-------------|
| פרטי חשבון עבור תאריכים: | | | | | | |
| | | 01/07/23 | 31/07/23 | | | |
| 777 | פסגה | 266,364.60 | 268,390.80 | 2,026.20 | 141.31 | 2,863.22 ₪ |
| 778 | גבע | 131,735.00 | 131,735.00 | 0.00 | 41.15 | 0.00 ₪ |
| 779 | שפל | 367,325.00 | 376,960.20 | 9,635.20 | 41.15 | 3,964.88 ₪ |

סה"כ לדייר:

| פסגה | גבע | שפל | סה"כ | שיא ביקוש |
|------------|--------|------------|------------|-----------|
| 2,026.20 | 0.00 | 9,635.20 | 11,661.40 | 29.44 |
| 2,863.22 ₪ | 0.00 ₪ | 3,964.88 ₪ | 6,828.11 ₪ | |

סה"כ צריכה

סה"כ לתשלום

| | | |
|------------|------------------------------------|--------------|
| 210.98 ₪ | תשלום קבוע | |
| 25.13 ₪ | תשלום עבור גודל חיבור בKVA (3x125) | |
| 7,064.21 ₪ | סה"כ לתשלום | לא כולל מע"מ |

התפלגות חיוב בש"ח לפי תעו"ז

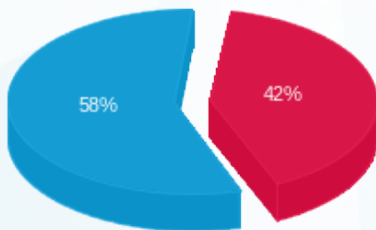

- פסגה (2,863.22 ₪) - 58%
- גבע (0.00 ₪) - 42%
- שפל (3,964.88 ₪)

הסטוריית צריכה בקוט"ש

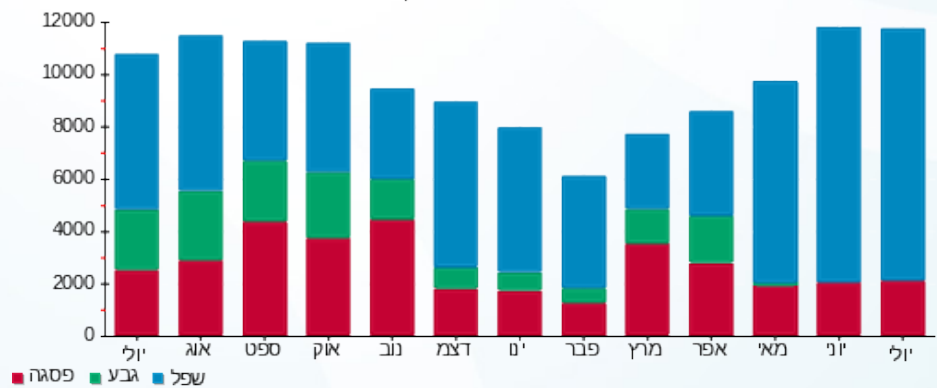



27/08/23

תאריך הפקדה:

שם דייר: סטודיו טופ דנס

31/07/23

תאריך קריאה נוכחית:

שם אתר: קבוצת הנגב חנויות

01/07/23

תאריך קריאה קודמת:

לקוח/ה נכבד/ה, אנו מתכבדים להגיש את חישוב צריכת החשמל לתקופה 01/07/23 - 31/07/23:

סטודיו טופ דנס - 5 - 81021309(3x40)

| סה"כ לתשלום | מחיר לקוט"ש בא"ג | סה"כ צריכה בקוט"ש | קריאה נוכחית | קריאה קודמת | סוג צריכה | סוג תעריף |
|-------------|------------------|-------------------|--------------|-------------|-----------|--------------------------|
| | | | 31/07/23 | 01/07/23 | | פרטי חשבון עבור תאריכים: |
| 73.64 ₪ | 141.31 | 52.11 | 2,604.89 | 2,552.78 | פסגה | 777 |
| 26.79 ₪ | 41.15 | 65.11 | 868.13 | 803.02 | גבע | 778 |
| 20.90 ₪ | 41.15 | 50.79 | 2,161.60 | 2,110.80 | שפל | 779 |

סה"כ לדייר:

| שיא ביקוש | סה"כ | שפל | גבע | פסגה |
|-----------|----------|---------|---------|---------|
| 0.95 | 168.02 | 50.79 | 65.11 | 52.11 |
| | 121.33 ₪ | 20.90 ₪ | 26.79 ₪ | 73.64 ₪ |

סה"כ צריכה

סה"כ לתשלום

| | | |
|----------|--|---------------------|
| 210.98 ₪ | תשלום קבוע | |
| 8.04 ₪ | תשלום עבור גודל חיבור בKVA (3x40) | |
| 340.35 ₪ | סה"כ לתשלום | לא כולל מע"מ |

התפלגות חיוב בש"ח לפי תעו"ז

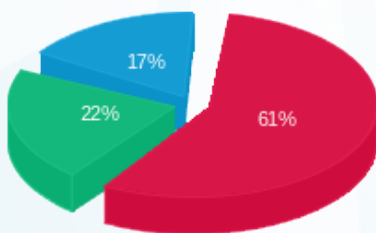

- פסגה (₪ 73.64)
- גבע (₪ 26.79)
- שפל (₪ 20.90)

הסטוריית צריכה בקוט"ש

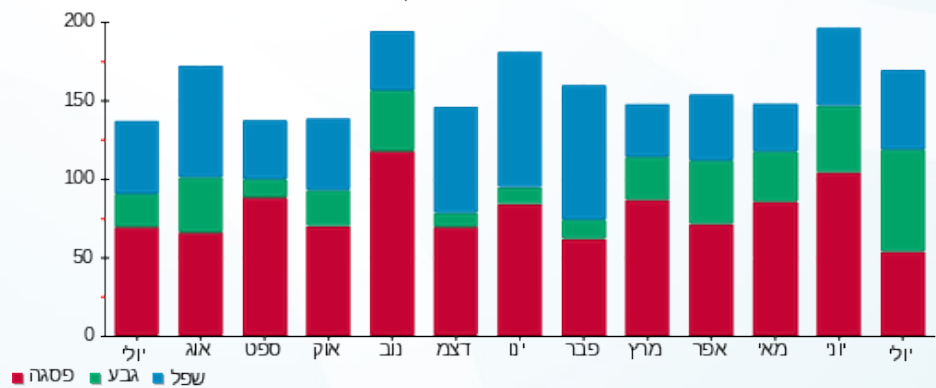

27/08/23 תאריך הפקה:
 31/07/23 תאריך קריאה נוכחית:
 01/07/23 תאריך קריאה קודמת:

שם דייר: סטודיו לודה חדש
 שם אתר: קבוצת הנגב חנויות

לקוח/ה נכבד/ה, אנו מתכבדים להגיש את חישוב צריכת החשמל לתקופה 01/07/23 - 31/07/23:

סטודיו לודה מתפרה חדש - 4 - 81018771 (3x40)

| סה"כ לתשלום | מחיר לקוט"ש בא"ג | סה"כ צריכה בקוט"ש | קריאה נוכחית | קריאה קודמת | סוג צריכה | סוג תעריף |
|-------------|------------------|-------------------|--------------|-------------|-----------|--------------------------|
| | | | 31/07/23 | 01/07/23 | | פרטי חשבון עבור תאריכים: |
| 758.83 ₪ | 141.31 | 537.00 | 69,149.20 | 68,612.20 | פסגה | 777 |
| 116.85 ₪ | 41.15 | 283.95 | 22,548.60 | 22,264.65 | גבע | 778 |
| 126.21 ₪ | 41.15 | 306.70 | 30,127.25 | 29,820.55 | שפל | 779 |

סה"כ לדייר:

| שיא ביקוש | סה"כ | שפל | גבע | פסגה |
|-----------|------------|----------|----------|----------|
| 3.75 | 1,127.65 | 306.70 | 283.95 | 537.00 |
| | 1,001.89 ₪ | 126.21 ₪ | 116.85 ₪ | 758.83 ₪ |

סה"כ צריכה
 סה"כ לתשלום

| | | |
|------------|--|---------------------|
| 210.98 ₪ | תשלום קבוע | |
| 8.04 ₪ | תשלום עבור גודל חיבור בKVA (3x40) | |
| 1,220.91 ₪ | סה"כ לתשלום | לא כולל מע"מ |

התפלגות חיוב בש"ח לפי תעו"ז

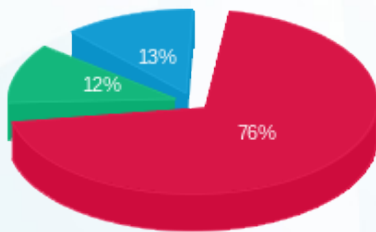

פסגה (758.83 ₪) 76%
 גבע (116.85 ₪) 12%
 שפל (126.21 ₪) 13%

הסטוריית צריכה בקוט"ש

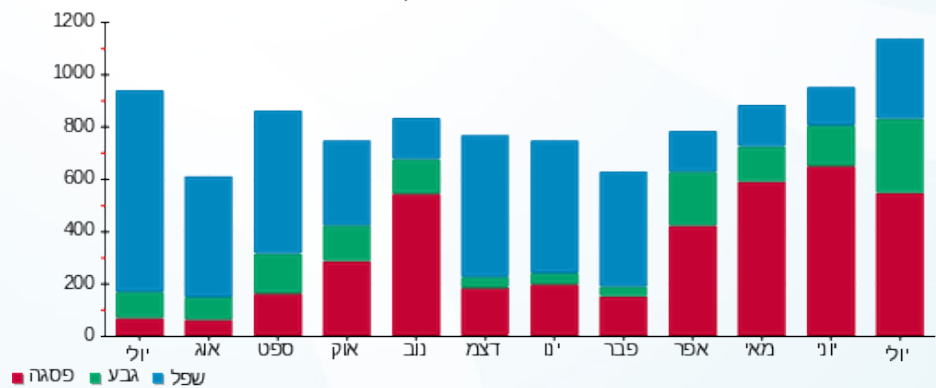



27/08/23

תאריך הפקדה:

31/07/23

תאריך קריאה נוכחית:

01/07/23

תאריך קריאה קודמת:

שם דייר: סטודיו פאשה
שם אתר: קבוצת הנגב חנויות

לקוח/ה נכבד/ה, אנו מתכבדים להגיש את חישוב צריכת החשמל לתקופה 01/07/23 - 31/07/23:

סטודיו פאשה - 4 - 00009665 (3x40)

| סוג תעריף | סוג צריכה | קריאה קודמת | קריאה נוכחית | סה"כ צריכה בקוט"ש | מחיר לקוט"ש בא"ג | סה"כ לתשלום |
|--------------------------|-----------|-------------|--------------|-------------------|------------------|-------------|
| פרטי חשבון עבור תאריכים: | | | | | | |
| 777 | פסגה | 01/07/23 | 31/07/23 | 705.08 | 141.31 | 996.35 ₪ |
| 778 | גבע | 36,301.08 | 36,826.26 | 525.18 | 41.15 | 216.11 ₪ |
| 779 | שפל | 38,487.59 | 38,778.73 | 291.14 | 41.15 | 119.80 ₪ |

סה"כ לדייר:

| פסגה | גבע | שפל | סה"כ | שיא ביקוש |
|----------|----------|----------|------------|-----------|
| 705.08 | 525.18 | 291.14 | 1,521.40 | 6.05 |
| 996.35 ₪ | 216.11 ₪ | 119.80 ₪ | 1,332.26 ₪ | |

סה"כ צריכה

סה"כ לתשלום

| | | |
|------------|-----------------------------------|--------------|
| 210.98 ₪ | תשלום קבוע | |
| 8.04 ₪ | תשלום עבור גודל חיבור בKVA (3x40) | |
| 1,551.28 ₪ | סה"כ לתשלום | לא כולל מע"מ |

התפלגות חיוב בש"ח לפי תעו"ז

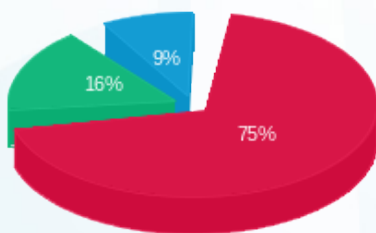

- פסגה (996.35 ₪) 75%
- גבע (216.11 ₪) 16%
- שפל (119.80 ₪) 9%

הסטוריית צריכה בקוט"ש

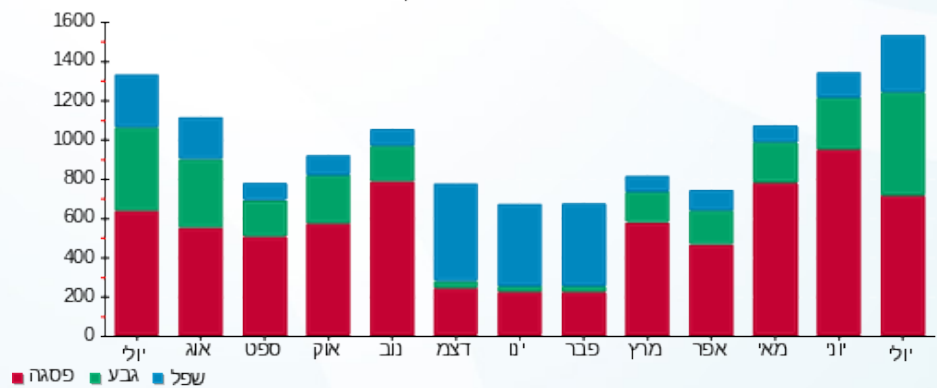



27/08/23

תאריך הפקדה:

שם דייר: סטימצקי

31/07/23

תאריך קריאה נוכחית:

שם אתר: קבוצת הנגב חנויות

01/07/23

תאריך קריאה קודמת:

לקוח/ה נכבד/ה, אנו מתכבדים להגיש את חישוב צריכת החשמל לתקופה 01/07/23 - 31/07/23:

קרוקר - 1 - 14014351(3x50)

| סוג תעריף | סוג צריכה | קריאה קודמת | קריאה נוכחית | סה"כ צריכה בקוט"ש | מחיר לקוט"ש בא"ג | סה"כ לתשלום |
|--------------------------|-----------|-------------|--------------|-------------------|------------------|-------------|
| פרטי חשבון עבור תאריכים: | | | | | | |
| 777 | פסגה | 01/07/23 | 31/07/23 | 895.60 | 141.31 | 1,265.57 ₪ |
| 778 | גבע | 27,059.80 | 27,877.80 | 818.00 | 41.15 | 336.61 ₪ |
| 779 | שפל | 35,783.90 | 36,252.90 | 469.00 | 41.15 | 192.99 ₪ |

סה"כ לדייר:

| פסגה | גבע | שפל | סה"כ | שיא ביקוש |
|------------|----------|----------|------------|-----------|
| 895.60 | 818.00 | 469.00 | 2,182.60 | |
| 1,265.57 ₪ | 336.61 ₪ | 192.99 ₪ | 1,795.17 ₪ | |

סה"כ צריכה

סה"כ לתשלום

| | | |
|------------|-----------------------------------|--------------|
| 210.98 ₪ | תשלום קבוע | |
| 10.05 ₪ | תשלום עבור גודל חיבור בKVA (3x50) | |
| 2,016.20 ₪ | סה"כ לתשלום | לא כולל מע"מ |

התפלגות חיוב בש"ח לפי תעו"ז

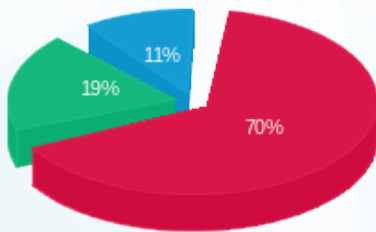

■ פסגה (1,265.57 ₪)
■ גבע (336.61 ₪)
■ שפל (192.99 ₪)

הסטוריית צריכה בקוט"ש

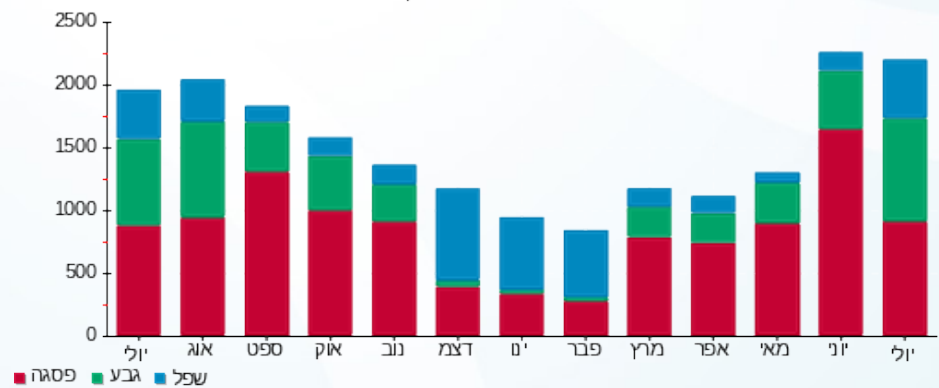



27/08/23 תאריך הפקדה:
 31/07/23 תאריך קריאה נוכחית:
 01/07/23 תאריך קריאה קודמת:

שם דייר: סמי את מאיר
 שם אתר: קבוצת הנגב חנויות

לקוח/ה נכבד/ה, אנו מתכבדים להגיש את חישוב צריכת החשמל לתקופה 01/07/23 - 31/07/23:

סמי את מאיר - 9 - 14118685 (3x25)

| סוג תעריף | סוג צריכה | קריאה קודמת | קריאה נוכחית | סה"כ צריכה בקוט"ש | מחיר לקוט"ש בא"ג | סה"כ לתשלום |
|--------------------------|-----------|-------------|--------------|-------------------|------------------|-------------|
| פרטי חשבון עבור תאריכים: | | | | | | |
| 777 | פסגה | 01/07/23 | 31/07/23 | 0.00 | 141.31 | 0.00 ₪ |
| 778 | גבע | 5,995.10 | 5,995.10 | 0.00 | 41.15 | 0.00 ₪ |
| 779 | שפל | 6,632.40 | 6,876.00 | 243.60 | 41.15 | 100.24 ₪ |

סה"כ לדייר:

| פסגה | גבע | שפל | סה"כ | שיא ביקוש |
|--------|--------|----------|----------|-----------|
| 0.00 | 0.00 | 243.60 | 243.60 | 1.59 |
| 0.00 ₪ | 0.00 ₪ | 100.24 ₪ | 100.24 ₪ | |

סה"כ צריכה
 סה"כ לתשלום

| | | |
|----------|------------------------------------|--------------|
| 210.98 ₪ | תשלום קבוע | |
| 5.03 ₪ | תשלום עבור גודל חיבור ב KVA (3x25) | |
| 316.25 ₪ | סה"כ לתשלום | לא כולל מע"מ |

התפלגות חיוב בש"ח לפי תעו"ז

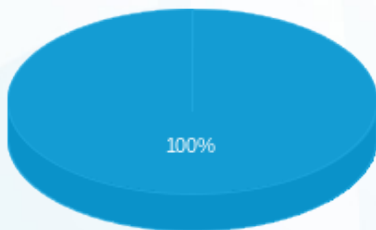

- פסגה (0.00 ₪)
- גבע (0.00 ₪)
- שפל (100.24 ₪)

הסטוריית צריכה בקוט"ש

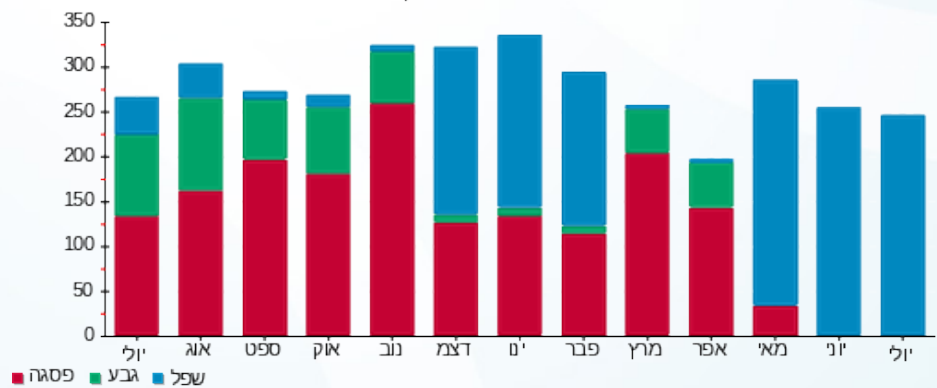

27/08/23 תאריך הפקדה:
 31/07/23 תאריך קריאה נוכחית:
 01/07/23 תאריך קריאה קודמת:

שם דייר: סקרה
 שם אתר: קבוצת הנגב חנויות

לקוח/ה נכבד/ה, אנו מתכבדים להגיש את חישוב צריכת החשמל לתקופה 01/07/23 - 31/07/23:

סקרה - 7 - 14086125(3x80)

| סוג תעריף | סוג צריכה | קריאה קודמת | קריאה נוכחית | סה"כ צריכה בקוט"ש | מחיר לקוט"ש בא"ג | סה"כ לתשלום |
|--------------------------|-----------|-------------|--------------|-------------------|------------------|-------------|
| פרטי חשבון עבור תאריכים: | | | | | | |
| 777 | פסגה | 01/07/23 | 31/07/23 | 22.30 | 141.31 | 31.51 ₪ |
| 778 | גבע | 77,163.80 | 77,163.80 | 0.00 | 41.15 | 0.00 ₪ |
| 779 | שפל | 85,544.50 | 91,306.40 | 5,761.90 | 41.15 | 2,371.02 ₪ |

סה"כ לדייר:

| פסגה | גבע | שפל | סה"כ | שיא ביקוש |
|---------|--------|------------|------------|-----------|
| 22.30 | 0.00 | 5,761.90 | 5,784.20 | 26.33 |
| 31.51 ₪ | 0.00 ₪ | 2,371.02 ₪ | 2,402.53 ₪ | |

סה"כ צריכה
 סה"כ לתשלום

| | | |
|------------|-----------------------------------|--------------|
| 210.98 ₪ | תשלום קבוע | |
| 16.08 ₪ | תשלום עבור גודל חיבור בKVA (3x80) | |
| 2,629.59 ₪ | סה"כ לתשלום | לא כולל מע"מ |

התפלגות חיוב בש"ח לפי תע"ז

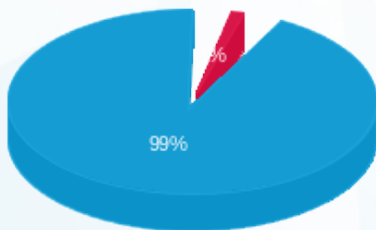

פסגה (31.51 ₪)
 גבע (0.00 ₪)
 שפל (2,371.02 ₪)

הסטוריית צריכה בקוט"ש

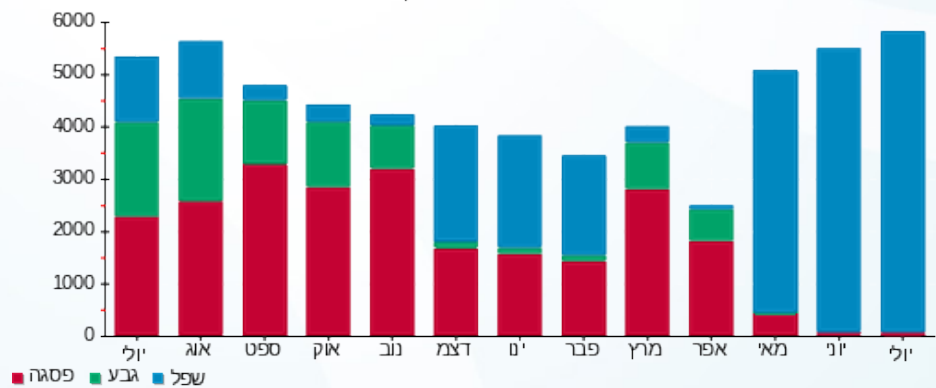



27/08/23

תאריך הפקדה:

31/07/23

תאריך קריאה נוכחית:

01/07/23

תאריך קריאה קודמת:

שם דייר: עונות
שם אתר: קבוצת הנגב חנויות

לקוח/ה נכבד/ה, אנו מתכבדים להגיש את חישוב צריכת החשמל לתקופה 01/07/23 - 31/07/23:

עונות - 1 - 14014364 (3x25)

| סה"כ לתשלום | מחיר לקוט"ש בא"ג | סה"כ צריכה בקוט"ש | קריאה נוכחית | קריאה קודמת | סוג צריכה | סוג תעריף |
|-------------|------------------|-------------------|--------------|-------------|-----------|--------------------------|
| | | | 31/07/23 | 01/07/23 | | פרטי חשבון עבור תאריכים: |
| ₪ 592.23 | 141.31 | 419.10 | 80,403.70 | 79,984.60 | פסגה | 777 |
| ₪ 144.81 | 41.15 | 351.90 | 29,168.60 | 28,816.70 | גבע | 778 |
| ₪ 112.75 | 41.15 | 274.00 | 31,083.90 | 30,809.90 | שפל | 779 |

סה"כ לדייר:

| שיא ביקוש | סה"כ | שפל | גבע | פסגה |
|-----------|----------|----------|----------|----------|
| | 1,045.00 | 274.00 | 351.90 | 419.10 |
| | ₪ 849.79 | ₪ 112.75 | ₪ 144.81 | ₪ 592.23 |

סה"כ צריכה

סה"כ לתשלום

| | | |
|------------|--|---------------------|
| ₪ 210.98 | תשלום קבוע | |
| ₪ 5.03 | תשלום עבור גודל חיבור בKVA (3x25) | |
| ₪ 1,065.79 | סה"כ לתשלום | לא כולל מע"מ |

התפלגות חיוב בש"ח לפי תעו"ז

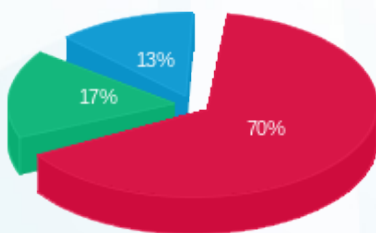

■ פסגה (₪ 592.23)
■ גבע (₪ 144.81)
■ שפל (₪ 112.75)

הסטוריית צריכה בקוט"ש





27/08/23

תאריך הפקה:

31/07/23

תאריך קריאה נוכחית:

01/07/23

תאריך קריאה קודמת:

שם דייר: עלמה קפה
שם אתר: קבוצת הנגב חנויות

לקוח/ה נכבד/ה, אנו מתכבדים להגיש את חישוב צריכת החשמל לתקופה 01/07/23 - 31/07/23:

עלמה קפה - 1 - 17312937(0x0)

| סוג תעריף | סוג צריכה | קריאה קודמת | קריאה נוכחית | סה"כ צריכה בקוט"ש | מחיר לקוט"ש בא"ג | סה"כ לתשלום |
|-----------|-----------|-------------|--------------|--------------------------|------------------|-------------|
| | | 01/07/23 | 31/07/23 | פרטי חשבון עבור תאריכים: | | |
| 777 | פסגה | 155,748.20 | 159,685.90 | 3,937.70 | 141.31 | 5,564.36 ₪ |
| 778 | גבע | 55,682.60 | 58,749.70 | 3,067.10 | 41.15 | 1,262.11 ₪ |
| 779 | שפל | 111,446.48 | 114,189.10 | 2,742.62 | 41.15 | 1,128.59 ₪ |

סה"כ לדייר:

| פסגה | גבע | שפל | סה"כ | שיא ביקוש |
|------------|------------|------------|------------|-----------|
| 3,937.70 | 3,067.10 | 2,742.62 | 9,747.42 | 40.14 |
| 5,564.36 ₪ | 1,262.11 ₪ | 1,128.59 ₪ | 7,955.06 ₪ | |

סה"כ צריכה

סה"כ לתשלום

| | | |
|------------|----------------------------------|--------------|
| 210.98 ₪ | תשלום קבוע | |
| 0.00 ₪ | תשלום עבור גודל חיבור בKVA (0x0) | |
| 8,166.04 ₪ | סה"כ לתשלום | לא כולל מע"מ |

התפלגות חיוב בש"ח לפי תעו"ז

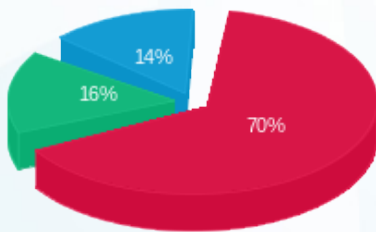

■ פסגה (5,564.36 ₪)
■ גבע (1,262.11 ₪)
■ שפל (1,128.59 ₪)

הסטוריית צריכה בקוט"ש

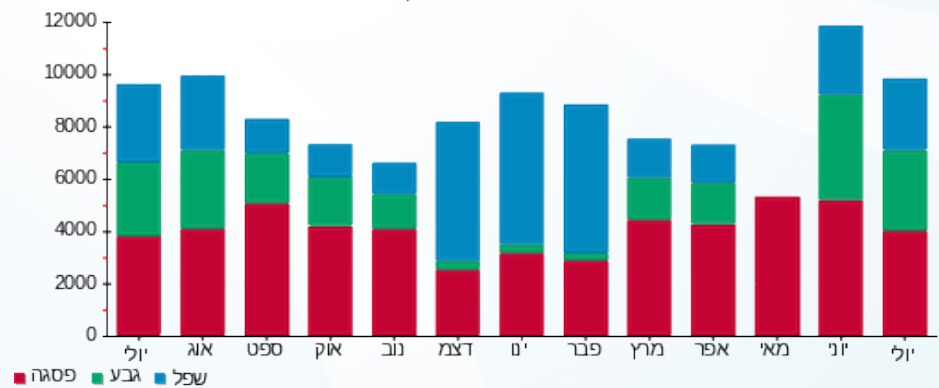



27/08/23

תאריך הפקדה:

שם דייר: פאזלנד

31/07/23

תאריך קריאה נוכחית:

שם אתר: קבוצת הנגב חנויות

01/07/23

תאריך קריאה קודמת:

לקוח/ה נכבד/ה, אנו מתכבדים להגיש את חישוב צריכת החשמל לתקופה 01/07/23 - 31/07/23:

פאזלנד - 1 - 14014266(3x40)

| סוג תעריף | סוג צריכה | קריאה קודמת | קריאה נוכחית | סה"כ צריכה בקוט"ש | מחיר לקוט"ש בא"ג | סה"כ לתשלום |
|--------------------------|-----------|-------------|--------------|-------------------|------------------|-------------|
| פרטי חשבון עבור תאריכים: | | | | | | |
| 777 | פסגה | 01/07/23 | 31/07/23 | 522.60 | 141.31 | 738.49 ₪ |
| 778 | גבע | 14,127.40 | 14,437.20 | 309.80 | 41.15 | 127.48 ₪ |
| 779 | שפל | 21,810.10 | 22,250.70 | 440.60 | 41.15 | 181.31 ₪ |

סה"כ לדייר:

| פסגה | גבע | שפל | סה"כ | שיא ביקוש |
|----------|----------|----------|------------|-----------|
| 522.60 | 309.80 | 440.60 | 1,273.00 | |
| 738.49 ₪ | 127.48 ₪ | 181.31 ₪ | 1,047.28 ₪ | |

סה"כ צריכה

סה"כ לתשלום

| | | |
|------------|-----------------------------------|--------------|
| 210.98 ₪ | תשלום קבוע | |
| 8.04 ₪ | תשלום עבור גודל חיבור בKVA (3x40) | |
| 1,266.30 ₪ | סה"כ לתשלום | לא כולל מע"מ |

התפלגות חיוב בש"ח לפי תעו"ז

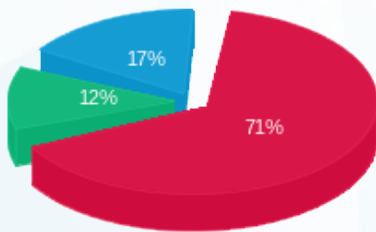

- פסגה (738.49 ₪) 71%
- גבע (127.48 ₪) 12%
- שפל (181.31 ₪) 17%

הסטוריית צריכה בקוט"ש

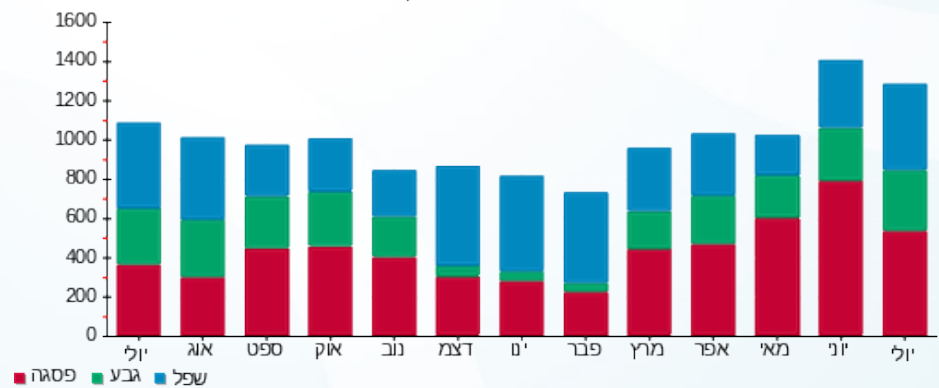



27/08/23

תאריך הפקדה:

31/07/23

תאריך קריאה נוכחית:

01/07/23

תאריך קריאה קודמת:

שם דייר: פוט לוקר
שם אתר: קבוצת הנגב חנויות

לקוח/ה נכבד/ה, אנו מתכבדים להגיש את חישוב צריכת החשמל לתקופה 01/07/23 - 31/07/23:

פוט לוקר - 4 - 14154665 (3x200)

| סוג תעריף | סוג צריכה | קריאה קודמת | קריאה נוכחית | סה"כ צריכה בקוט"ש | מחיר לקוט"ש בא"ג | סה"כ לתשלום |
|--------------------------|-----------|-------------|--------------|-------------------|------------------|-------------|
| פרטי חשבון עבור תאריכים: | | | | | | |
| 777 | פסגה | 01/07/23 | 31/07/23 | 0.00 | 141.31 | 0.00 ₪ |
| 778 | גבע | 41,182.20 | 41,182.20 | 0.00 | 41.15 | 0.00 ₪ |
| 779 | שפל | 76,446.60 | 81,648.60 | 5,202.00 | 41.15 | 2,140.62 ₪ |

סה"כ לדייר:

| פסגה | גבע | שפל | סה"כ | שיא ביקוש |
|--------|--------|------------|------------|-----------|
| 0.00 | 0.00 | 5,202.00 | 5,202.00 | 24.77 |
| 0.00 ₪ | 0.00 ₪ | 2,140.62 ₪ | 2,140.62 ₪ | |

סה"כ צריכה

סה"כ לתשלום

| | | |
|------------|-------------------------------------|--------------|
| 210.98 ₪ | תשלום קבוע | |
| 40.20 ₪ | תשלום עבור גודל חיבור ב KVA (3x200) | |
| 2,391.80 ₪ | סה"כ לתשלום | לא כולל מע"מ |

התפלגות חיוב בש"ח לפי תע"ז

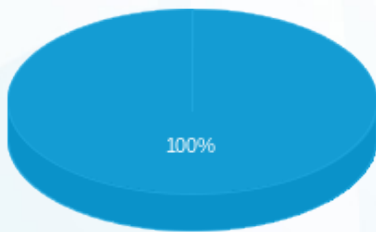

- פסגה (0.00 ₪)
- גבע (0.00 ₪)
- שפל (2,140.62 ₪)

הסטוריית צריכה בקוט"ש

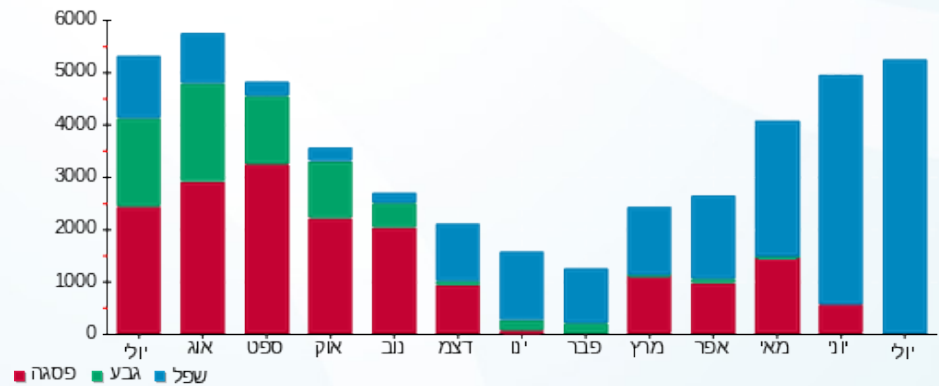



27/08/23

תאריך הפקדה:

31/07/23

תאריך קריאה נוכחית:

01/07/23

תאריך קריאה קודמת:

שם דייר: פוקס
שם אתר: קבוצת הנגב חנויות

לקוח/ה נכבד/ה, אנו מתכבדים להגיש את חישוב צריכת החשמל לתקופה 01/07/23 - 31/07/23:

פוקס - 1 - 17312814 (3x250)

| סוג תעריף | סוג צריכה | קריאה קודמת | קריאה נוכחית | סה"כ צריכה בקוט"ש | מחיר לקוט"ש בא"ג | סה"כ לתשלום |
|--------------------------|-----------|-------------|--------------|-------------------|------------------|-------------|
| פרטי חשבון עבור תאריכים: | | | | | | |
| | | 01/07/23 | 31/07/23 | | | |
| 777 | פסגה | 260,467.70 | 262,917.20 | 2,449.50 | 141.31 | 3,461.39 ₪ |
| 778 | גבע | 100,771.50 | 100,771.50 | 0.00 | 41.15 | 0.00 ₪ |
| 779 | שפל | 100,042.30 | 108,115.20 | 8,072.90 | 41.15 | 3,322.00 ₪ |

סה"כ לדייר:

| פסגה | גבע | שפל | סה"כ | שיא ביקוש |
|------------|--------|------------|------------|-----------|
| 2,449.50 | 0.00 | 8,072.90 | 10,522.40 | 53.06 |
| 3,461.39 ₪ | 0.00 ₪ | 3,322.00 ₪ | 6,783.39 ₪ | |

סה"כ צריכה

סה"כ לתשלום

| | | |
|------------|------------------------------------|--------------|
| 210.98 ₪ | תשלום קבוע | |
| 50.25 ₪ | תשלום עבור גודל חיבור בKVA (3x250) | |
| 7,044.62 ₪ | סה"כ לתשלום | לא כולל מע"מ |

התפלגות חיוב בש"ח לפי תע"ז

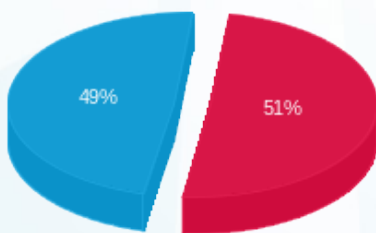

- פסגה (3,461.39 ₪) - 49%
- גבע (0.00 ₪) - 0%
- שפל (3,322.00 ₪) - 51%

הסטוריית צריכה בקוט"ש

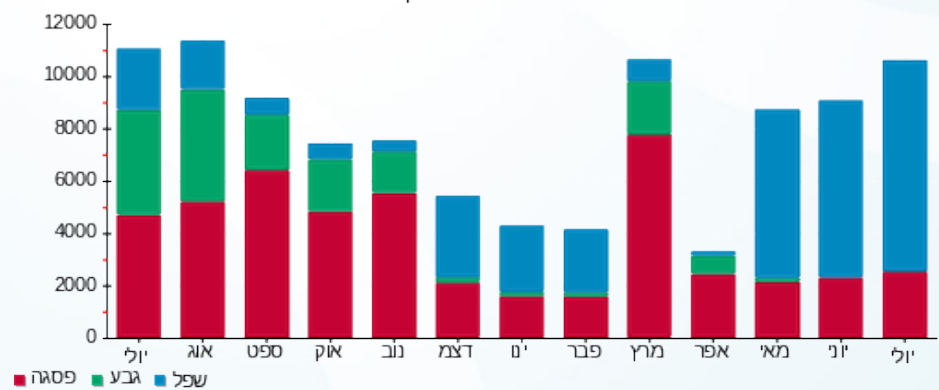



27/08/23

תאריך הפקדה:

שם דייר: פינת האופה
שם אתר: קבוצת הנגב חנויות

31/07/23

תאריך קריאה נוכחית:

01/07/23

תאריך קריאה קודמת:

לקוח/ה נכבד/ה, אנו מתכבדים להגיש את חישוב צריכת החשמל לתקופה 01/07/23 - 31/07/23:

פינת האופה - 11 - 15114136(3x100)

| סוג תעריף | סוג צריכה | קריאה קודמת | קריאה נוכחית | סה"כ צריכה בקוט"ש | מחיר לקוט"ש בא"ג | סה"כ לתשלום |
|--------------------------|-----------|-------------|--------------|-------------------|------------------|-------------|
| פרטי חשבון עבור תאריכים: | | | | | | |
| 777 | פסגה | 01/07/23 | 31/07/23 | 3,353.80 | 141.31 | 4,739.25 ₪ |
| 778 | גבע | 102,042.80 | 102,042.80 | 0.00 | 41.15 | 0.00 ₪ |
| 779 | שפל | 186,071.80 | 208,264.20 | 22,192.40 | 41.15 | 9,132.17 ₪ |

סה"כ לדייר:

| פסגה | גבע | שפל | סה"כ | שיא ביקוש |
|------------|--------|------------|-------------|-----------|
| 3,353.80 | 0.00 | 22,192.40 | 25,546.20 | 96.74 |
| ₪ 4,739.25 | ₪ 0.00 | ₪ 9,132.17 | ₪ 13,871.43 | |

סה"כ צריכה

סה"כ לתשלום

| | | |
|-------------|------------------------------------|--------------|
| 210.98 ₪ | תשלום קבוע | |
| 20.10 ₪ | תשלום עבור גודל חיבור בKVA (3x100) | |
| 14,102.51 ₪ | סה"כ לתשלום | לא כולל מע"מ |

התפלגות חיוב בש"ח לפי תע"ז

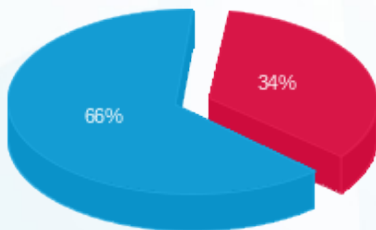

- פסגה (₪ 4,739.25) 66%
- גבע (₪ 0.00) 34%
- שפל (₪ 9,132.17)

הסטוריית צריכה בקוט"ש

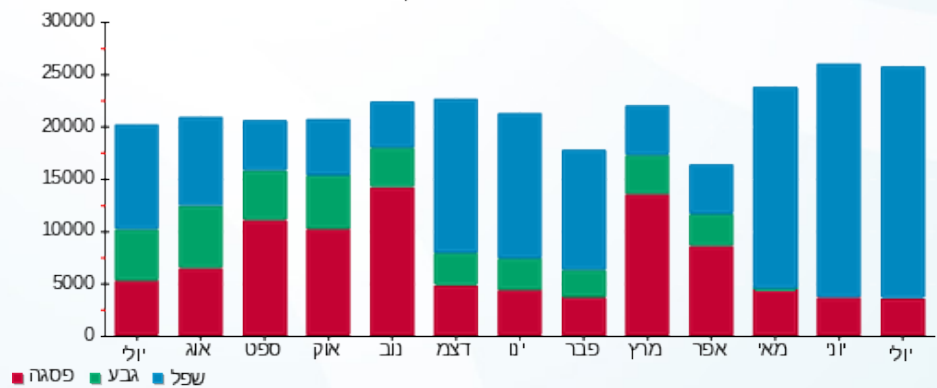



27/08/23

תאריך הפקה:

שם דייר: פיצוחי ירושלים דוכן
שם אתר: קבוצת הנגב חנויות

31/07/23

תאריך קריאה נוכחית:

01/07/23

תאריך קריאה קודמת:

לקוח/ה נכבד/ה, אנו מתכבדים להגיש את חישוב צריכת החשמל לתקופה 01/07/23 - 31/07/23:

פיצוחי ירושלים דוכן - 7 - 00024580(0x0)

| סוג תעריף | סוג צריכה | קריאה קודמת | קריאה נוכחית | סה"כ צריכה בקוט"ש | מחיר לקוט"ש בא"ג | סה"כ לתשלום |
|--------------------------|-----------|-------------|--------------|-------------------|------------------|-------------|
| פרטי חשבון עבור תאריכים: | | | | | | |
| 777 | פסגה | 01/07/23 | 31/07/23 | 355.73 | 141.31 | 502.68 ₪ |
| 778 | גבע | 5,610.16 | 5,861.12 | 250.96 | 41.15 | 103.27 ₪ |
| 779 | שפל | 8,717.78 | 9,171.29 | 453.51 | 41.15 | 186.62 ₪ |

סה"כ לדייר:

| פסגה | גבע | שפל | סה"כ | שיא ביקוש |
|----------|----------|----------|----------|-----------|
| 355.73 | 250.96 | 453.51 | 1,060.20 | 3.33 |
| 502.68 ₪ | 103.27 ₪ | 186.62 ₪ | 792.57 ₪ | |

סה"כ צריכה

סה"כ לתשלום

| | | |
|------------|----------------------------------|--------------|
| 210.98 ₪ | תשלום קבוע | |
| 0.00 ₪ | תשלום עבור גודל חיבור בKVA (0x0) | |
| 1,003.55 ₪ | סה"כ לתשלום | לא כולל מע"מ |

התפלגות חיוב בש"ח לפי תעו"ז

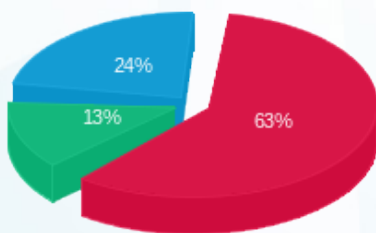

- פסגה (502.68 ₪) - 63%
- גבע (103.27 ₪) - 13%
- שפל (186.62 ₪) - 24%

הסטוריית צריכה בקוט"ש

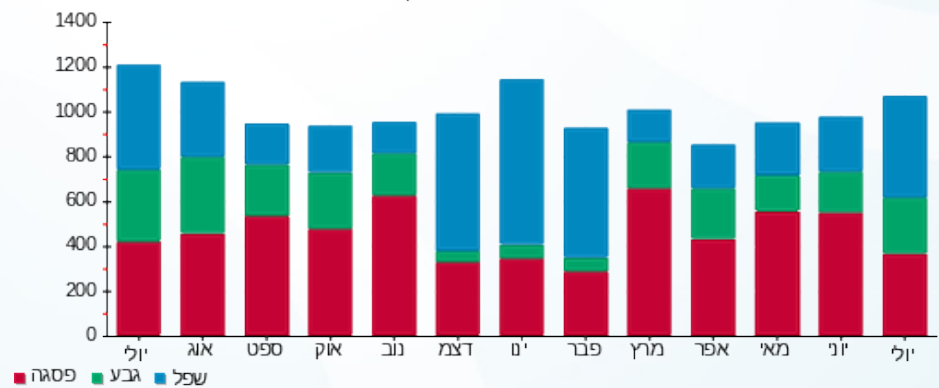



27/08/23

תאריך הפקדה:

שם דייר: פיקסל

31/07/23

תאריך קריאה נוכחית:

שם אתר: קבוצת הנגב חנויות

01/07/23

תאריך קריאה קודמת:

לקוח/ה נכבד/ה, אנו מתכבדים להגיש את חישוב צריכת החשמל לתקופה 01/07/23 - 31/07/23:

פיקסל - 11 - 14154665 (0x0)

| סוג תעריף | סוג צריכה | קריאה קודמת | קריאה נוכחית | סה"כ צריכה בקוט"ש | מחיר לקוט"ש בא"ג | סה"כ לתשלום |
|--------------------------|-----------|-------------|--------------|-------------------|------------------|-------------|
| פרטי חשבון עבור תאריכים: | | | | | | |
| 777 | פסגה | 01/07/23 | 31/07/23 | 1.15 | 141.31 | 1.63 ₪ |
| 778 | גבע | 527.00 | 527.00 | 0.00 | 41.15 | 0.00 ₪ |
| 779 | שפל | 1,129.95 | 1,252.75 | 122.80 | 41.15 | 50.53 ₪ |

סה"כ לדייר:

| פסגה | גבע | שפל | סה"כ | שיא ביקוש |
|--------|--------|---------|---------|-----------|
| 1.15 | 0.00 | 122.80 | 123.95 | 0.55 |
| 1.63 ₪ | 0.00 ₪ | 50.53 ₪ | 52.16 ₪ | |

סה"כ צריכה

סה"כ לתשלום

| | | |
|----------|---|---------------------|
| 210.98 ₪ | תשלום קבוע | |
| 0.00 ₪ | תשלום עבור גודל חיבור בKVA (0x0) | |
| 263.14 ₪ | סה"כ לתשלום | לא כולל מע"מ |

התפלגות חיוב בש"ח לפי תעו"ז

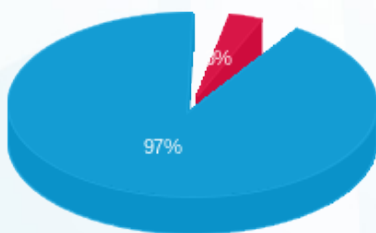

- פסגה (1.63 ₪) 97%
- גבע (0.00 ₪) 0%
- שפל (50.53 ₪) 3%

הסטוריית צריכה בקוט"ש

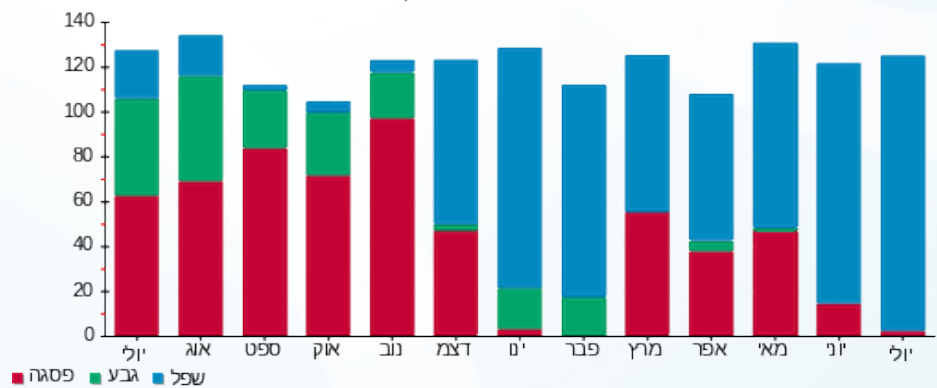



27/08/23 תאריך הפקה:
 31/07/23 תאריך קריאה נוכחית:
 01/07/23 תאריך קריאה קודמת:

שם דייר: פלאפון
 שם אתר: קבוצת הנגב חנויות

לקוח/ה נכבד/ה, אנו מתכבדים להגיש את חישוב צריכת החשמל לתקופה 01/07/23 - 31/07/23:

פלאפון - 2 - 81018850 (3x25)

| סוג תעריף | סוג צריכה | קריאה קודמת | קריאה נוכחית | סה"כ צריכה בקוט"ש | מחיר לקוט"ש בא"ג | סה"כ לתשלום |
|--------------------------|-----------|-------------|--------------|-------------------|------------------|-------------|
| פרטי חשבון עבור תאריכים: | | | | | | |
| 777 | פסגה | 01/07/23 | 31/07/23 | 222.94 | 141.31 | 315.03 ₪ |
| 778 | גבע | 19,923.12 | 20,137.68 | 214.56 | 41.15 | 88.29 ₪ |
| 779 | שפל | 59,303.74 | 59,885.03 | 581.29 | 41.15 | 239.20 ₪ |

סה"כ לדייר:

| פסגה | גבע | שפל | סה"כ | שיא ביקוש |
|----------|---------|----------|----------|-----------|
| 222.94 | 214.56 | 581.29 | 1,018.80 | 1.66 |
| 315.03 ₪ | 88.29 ₪ | 239.20 ₪ | 642.53 ₪ | |

סה"כ צריכה
 סה"כ לתשלום

| | | |
|----------|-----------------------------------|--------------|
| 210.98 ₪ | תשלום קבוע | |
| 5.03 ₪ | תשלום עבור גודל חיבור בKVA (3x25) | |
| 858.53 ₪ | סה"כ לתשלום | לא כולל מע"מ |

התפלגות חיוב בש"ח לפי תעו"ז

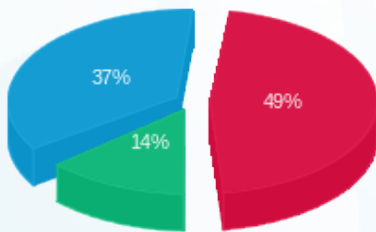

■ פסגה (₪ 315.03)
 ■ גבע (₪ 88.29)
 ■ שפל (₪ 239.20)

הסטוריית צריכה בקוט"ש

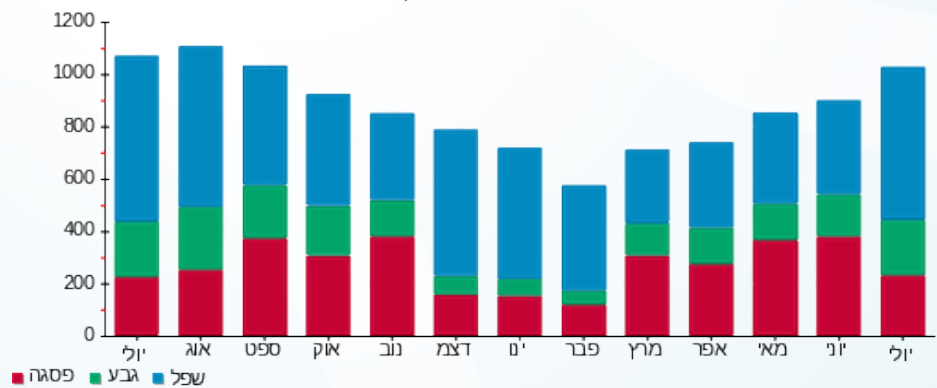



27/08/23

תאריך הפקדה:

31/07/23

תאריך קריאה נוכחית:

01/07/23

תאריך קריאה קודמת:

שם דייר: פנוי - ג'ול-JUUL
שם אתר: קבוצת הנגב חנויות

לקוח/ה נכבד/ה, אנו מתכבדים להגיש את חישוב צריכת החשמל לתקופה 01/07/23 - 31/07/23:

ג'ול-5 - (0x0)00024580 - JUUL

| סוג תעריף | סוג צריכה | קריאה קודמת | קריאה נוכחית | סה"כ צריכה בקוט"ש | מחיר לקוט"ש בא"ג | סה"כ לתשלום |
|--------------------------|-----------|-------------|--------------|-------------------|------------------|-------------|
| פרטי חשבון עבור תאריכים: | | | | | | |
| 777 | פסגה | 01/07/23 | 31/07/23 | 0.006 | 141.31 | 0.01 ₪ |
| 778 | גבע | 2,862.25 | 2,862.26 | 0.01 | 41.15 | 0.01 ₪ |
| 779 | שפל | 2,567.77 | 2,567.77 | -0.0010 | 41.15 | -0.00 ₪ |

סה"כ לדייר:

| פסגה | גבע | שפל | סה"כ | שיא ביקוש |
|--------|--------|---------|--------|-----------|
| 0.006 | 0.01 | -0.0010 | 0.02 | 0.007 |
| 0.01 ₪ | 0.01 ₪ | -0.00 ₪ | 0.01 ₪ | |

סה"כ צריכה
סה"כ לתשלום

| | | |
|--------|----------------------------------|--------------|
| 0.00 ₪ | תשלום קבוע | |
| 0.00 ₪ | תשלום עבור גודל חיבור בKVA (0x0) | |
| 0.01 ₪ | סה"כ לתשלום | לא כולל מע"מ |

התפלגות חיוב בש"ח לפי תעו"ז

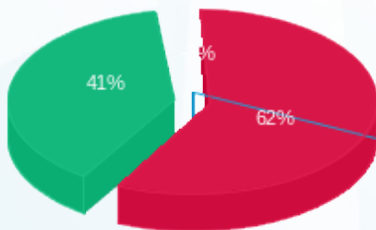

פסגה (0.008 ₪)
גבע (0.006 ₪)
שפל (-0.0004 ₪)

הסטוריית צריכה בקוט"ש

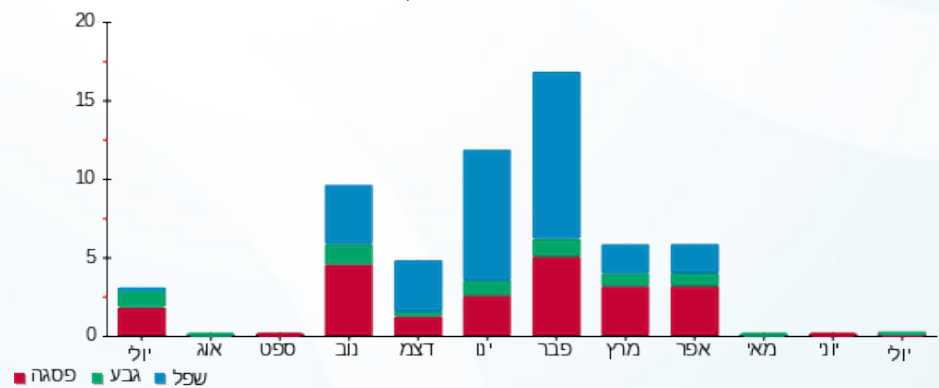

27/08/23 תאריך הפקה:
 31/07/23 תאריך קריאה נוכחית:
 01/07/23 תאריך קריאה קודמת:

שם דייר: פנוי גלידה באר שבע
שם אתר: קבוצת הנגב חנויות

לקוח/ה נכבד/ה, אנו מתכבדים להגיש את חישוב צריכת החשמל לתקופה 01/07/23 - 31/07/23:

גלידה באר שבע - 5 - 15114138(3x40)

| סה"כ לתשלום | מחיר לקוט"ש בא"ג | סה"כ צריכה בקוט"ש | קריאה נוכחית | קריאה קודמת | סוג צריכה | סוג תעריף |
|-------------|------------------|-------------------|--------------|-------------|--------------------------|-----------|
| | | | 31/07/23 | 01/07/23 | פרטי חשבון עבור תאריכים: | |
| 0.00 ₪ | 141.31 | 0.00 | 42,233.95 | 42,233.95 | פסגה | 777 |
| 0.00 ₪ | 41.15 | 0.00 | 19,409.90 | 19,409.90 | גבע | 778 |
| 0.00 ₪ | 41.15 | 0.00 | 55,330.85 | 55,330.85 | שפל | 779 |

סה"כ לדייר:

| שיא ביקוש | סה"כ | שפל | גבע | פסגה |
|-----------|--------|--------|--------|--------|
| | 0.00 | 0.00 | 0.00 | 0.00 |
| | 0.00 ₪ | 0.00 ₪ | 0.00 ₪ | 0.00 ₪ |

סה"כ צריכה
 סה"כ לתשלום

| | | |
|--------|---|---------------------|
| 0.00 ₪ | תשלום קבוע | |
| 8.04 ₪ | תשלום עבור גודל חיבור KVA (3x40) | |
| 8.04 ₪ | סה"כ לתשלום | לא כולל מע"מ |



27/08/23

תאריך הפקדה:

31/07/23

תאריך קריאה נוכחית:

01/07/23

תאריך קריאה קודמת:

שם דייר: פנוי כספומט ATM
שם אתר: קבוצת הנגב חנויות

לקוח/ה נכבד/ה, אנו מתכבדים להגיש את חישוב צריכת החשמל לתקופה 01/07/23 - 31/07/23:

ATM - (0x1)14154665 - 13

| סוג תעריף | סוג צריכה | קריאה קודמת | קריאה נוכחית | סה"כ צריכה בקוט"ש | מחיר לקוט"ש בא"ג | סה"כ לתשלום |
|--------------------------|-----------|-------------|--------------|-------------------|------------------|-------------|
| פרטי חשבון עבור תאריכים: | | | | | | |
| 777 | פסגה | 01/07/23 | 31/07/23 | 6.85 | 141.31 | 9.68 ₪ |
| 778 | גבע | 970.85 | 970.85 | 0.00 | 41.15 | 0.00 ₪ |
| 779 | שפל | 3,105.95 | 3,223.80 | 117.85 | 41.15 | 48.50 ₪ |

סה"כ לדייר:

| פסגה | גבע | שפל | סה"כ | שיא ביקוש |
|--------|--------|---------|---------|-----------|
| 6.85 | 0.00 | 117.85 | 124.70 | 3.51 |
| 9.68 ₪ | 0.00 ₪ | 48.50 ₪ | 58.18 ₪ | |

סה"כ צריכה

סה"כ לתשלום

| | | |
|---------|----------------------------------|--------------|
| 0.00 ₪ | תשלום קבוע | |
| 0.00 ₪ | תשלום עבור גודל חיבור בKVA (0x1) | |
| 58.18 ₪ | סה"כ לתשלום | לא כולל מע"מ |

התפלגות חיוב בש"ח לפי תעו"ז

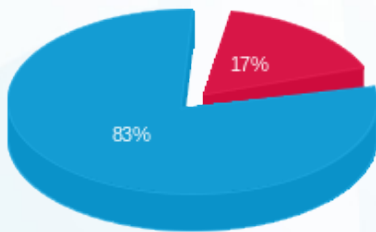

- פסגה (9.68 ₪) - 83%
- גבע (0.00 ₪) - 0%
- שפל (48.50 ₪) - 17%

הסטוריית צריכה בקוט"ש

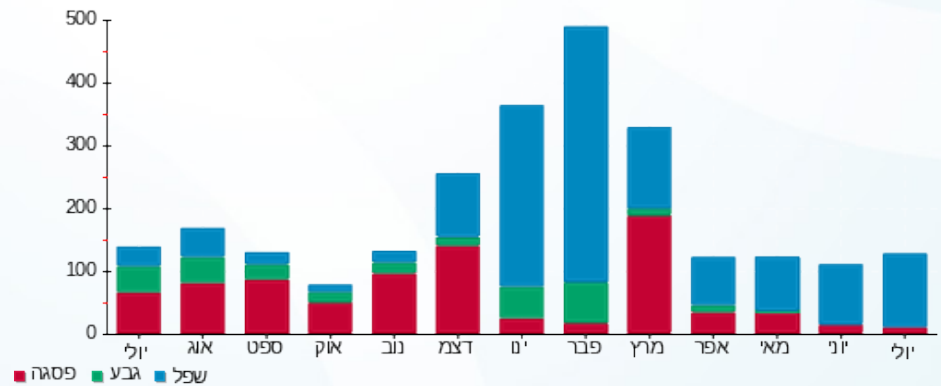



27/08/23 תאריך הפקה:
 31/07/23 תאריך קריאה נוכחית:
 01/07/23 תאריך קריאה קודמת:

שם דייר: פנויים
 שם אתר: קבוצת הנגב חנויות

לקוח/ה נכבד/ה, אנו מתכבדים להגיש את חישוב צריכת החשמל לתקופה 01/07/23 - 31/07/23:

פנוי - 3 - 00009665(0x0)

| סוג תעריף | סוג צריכה | קריאה קודמת | קריאה נוכחית | סה"כ צריכה בקוט"ש | מחיר לקוט"ש בא"ג | סה"כ לתשלום |
|-----------|-----------|-------------|--------------|-------------------|--------------------------|-------------|
| | | | 31/07/23 | 01/07/23 | פרטי חשבון עבור תאריכים: | |
| 777 | פסגה | 36,017.19 | 36,017.22 | 0.03 | 141.31 | 0.04 ₪ |
| 778 | גבע | 30,488.86 | 30,488.90 | 0.03 | 41.15 | 0.01 ₪ |
| 779 | שפל | 33,668.67 | 33,668.76 | 0.09 | 41.15 | 0.04 ₪ |

פנוי - 8 - 00009665(0x0)

| סוג תעריף | סוג צריכה | קריאה קודמת | קריאה נוכחית | סה"כ צריכה בקוט"ש | מחיר לקוט"ש בא"ג | סה"כ לתשלום |
|-----------|-----------|-------------|--------------|-------------------|--------------------------|-------------|
| | | | 31/07/23 | 01/07/23 | פרטי חשבון עבור תאריכים: | |
| 777 | פסגה | 45,919.92 | 45,937.33 | 17.42 | 141.31 | 24.61 ₪ |
| 778 | גבע | 0.00 | 0.00 | 0.00 | 41.15 | 0.00 ₪ |
| 779 | שפל | 405,367.91 | 405,407.50 | 39.59 | 41.15 | 16.29 ₪ |

פנוי - 1 - 00023570(0x0)

| סוג תעריף | סוג צריכה | קריאה קודמת | קריאה נוכחית | סה"כ צריכה בקוט"ש | מחיר לקוט"ש בא"ג | סה"כ לתשלום |
|-----------|-----------|-------------|--------------|-------------------|--------------------------|-------------|
| | | | 31/07/23 | 01/07/23 | פרטי חשבון עבור תאריכים: | |
| 777 | פסגה | 388,350.41 | 388,350.39 | -0.02 | 141.31 | -0.03 ₪ |
| 778 | גבע | 303,770.47 | 303,770.41 | -0.06 | 41.15 | -0.03 ₪ |
| 779 | שפל | 91,359.86 | 91,359.74 | -0.11 | 41.15 | -0.05 ₪ |

פנוי - 3 - 00023570(0x0)

| סוג תעריף | סוג צריכה | קריאה קודמת | קריאה נוכחית | סה"כ צריכה בקוט"ש | מחיר לקוט"ש בא"ג | סה"כ לתשלום |
|-----------|-----------|-------------|--------------|-------------------|--------------------------|-------------|
| | | | 31/07/23 | 01/07/23 | פרטי חשבון עבור תאריכים: | |
| 777 | פסגה | 282,491.36 | 282,491.34 | -0.02 | 141.31 | -0.03 ₪ |
| 778 | גבע | 209,303.90 | 209,303.89 | -0.01 | 41.15 | -0.01 ₪ |
| 779 | שפל | 70,457.15 | 70,457.04 | -0.10 | 41.15 | -0.04 ₪ |





פנוי - 6 - 00023570 (0x0)

| סוג תעריף | סוג צריכה | קריאה קודמת | קריאה נוכחית | סה"כ צריכה בקוט"ש | מחיר לקוט"ש בא"ג | סה"כ לתשלום |
|--------------------------|-----------|-------------|--------------|-------------------|------------------|-------------|
| פרטי חשבון עבור תאריכים: | | | 31/07/23 | 01/07/23 | | |
| 777 | פסגה | 71,287.80 | 71,287.77 | -0.03 | 141.31 | ₪ -0.04 |
| 778 | גבע | 55,466.38 | 55,466.36 | -0.02 | 41.15 | ₪ -0.01 |
| 779 | שפל | 16,242.32 | 16,242.27 | -0.05 | 41.15 | ₪ -0.02 |

מולן לשעבר - 2 - 00024586 (1x25)

| סוג תעריף | סוג צריכה | קריאה קודמת | קריאה נוכחית | סה"כ צריכה בקוט"ש | מחיר לקוט"ש בא"ג | סה"כ לתשלום |
|--------------------------|-----------|-------------|--------------|-------------------|------------------|-------------|
| פרטי חשבון עבור תאריכים: | | | 31/07/23 | 01/07/23 | | |
| 777 | פסגה | 64,042.53 | 64,045.71 | 3.18 | 141.31 | ₪ 4.49 |
| 778 | גבע | 33,133.36 | 33,136.42 | 3.06 | 41.15 | ₪ 1.26 |
| 779 | שפל | 55,321.56 | 55,326.74 | 5.17 | 41.15 | ₪ 2.13 |

פנוי - 5 - 00024590 (0x0)

| סוג תעריף | סוג צריכה | קריאה קודמת | קריאה נוכחית | סה"כ צריכה בקוט"ש | מחיר לקוט"ש בא"ג | סה"כ לתשלום |
|--------------------------|-----------|-------------|--------------|-------------------|------------------|-------------|
| פרטי חשבון עבור תאריכים: | | | 31/07/23 | 01/07/23 | | |
| 777 | פסגה | 999,999.61 | 999,999.61 | 0.00 | 141.31 | ₪ 0.00 |
| 778 | גבע | 999,999.93 | 999,999.93 | 0.003 | 41.15 | ₪ 0.00 |
| 779 | שפל | 999,999.53 | 999,999.52 | -0.007 | 41.15 | ₪ -0.00 |

פנוי - 6 - 00024590 (0x0)

| סוג תעריף | סוג צריכה | קריאה קודמת | קריאה נוכחית | סה"כ צריכה בקוט"ש | מחיר לקוט"ש בא"ג | סה"כ לתשלום |
|--------------------------|-----------|-------------|--------------|-------------------|------------------|-------------|
| פרטי חשבון עבור תאריכים: | | | 31/07/23 | 01/07/23 | | |
| 777 | פסגה | 999,999.88 | 999,999.88 | -0.001 | 141.31 | ₪ -0.00 |
| 778 | גבע | 0.09 | 0.08 | -0.001 | 41.15 | ₪ -0.00 |
| 779 | שפל | 999,999.88 | 999,999.90 | 0.01 | 41.15 | ₪ 0.00 |

דיור מוגן לשעבר - 2 - 00024629 (3x26)

| סוג תעריף | סוג צריכה | קריאה קודמת | קריאה נוכחית | סה"כ צריכה בקוט"ש | מחיר לקוט"ש בא"ג | סה"כ לתשלום |
|--------------------------|-----------|-------------|--------------|-------------------|------------------|-------------|
| פרטי חשבון עבור תאריכים: | | | 31/07/23 | 01/07/23 | | |
| 777 | פסגה | 14,358.29 | 14,358.29 | 0.001 | 141.31 | ₪ 0.00 |
| 778 | גבע | 9,092.21 | 9,092.21 | 0.0005 | 41.15 | ₪ 0.00 |
| 779 | שפל | 8,412.86 | 8,412.85 | -0.001 | 41.15 | ₪ -0.00 |





פנוי - 6 - (0x0)00024629

| סוג תעריף | סוג צריכה | קריאה קודמת | קריאה נוכחית | סה"כ צריכה בקוט"ש | מחיר לקוט"ש בא"ג | סה"כ לתשלום |
|--------------------------|-----------|-------------|--------------|-------------------|------------------|-------------|
| פרטי חשבון עבור תאריכים: | | | 01/07/23 | 31/07/23 | | |
| 777 | פסגה | 20,787.44 | 20,787.44 | 0.00 | 141.31 | 0.00 ₪ |
| 778 | גבע | 9,393.34 | 9,393.34 | -0.001 | 41.15 | -0.00 ₪ |
| 779 | שפל | 13,722.51 | 13,722.51 | 0.00 | 41.15 | 0.00 ₪ |

פנוי - 8 - (0x0)00024629

| סוג תעריף | סוג צריכה | קריאה קודמת | קריאה נוכחית | סה"כ צריכה בקוט"ש | מחיר לקוט"ש בא"ג | סה"כ לתשלום |
|--------------------------|-----------|-------------|--------------|-------------------|------------------|-------------|
| פרטי חשבון עבור תאריכים: | | | 01/07/23 | 31/07/23 | | |
| 777 | פסגה | 64,811.07 | 64,811.07 | 0.00 | 141.31 | 0.00 ₪ |
| 778 | גבע | 46,921.30 | 46,921.30 | -0.001 | 41.15 | -0.00 ₪ |
| 779 | שפל | 16,576.00 | 16,576.00 | 0.0005 | 41.15 | 0.00 ₪ |

127851 - 1 - (3x40)13127851

| סוג תעריף | סוג צריכה | קריאה קודמת | קריאה נוכחית | סה"כ צריכה בקוט"ש | מחיר לקוט"ש בא"ג | סה"כ לתשלום |
|--------------------------|-----------|-------------|--------------|-------------------|------------------|-------------|
| פרטי חשבון עבור תאריכים: | | | 01/07/23 | 31/07/23 | | |
| 777 | פסגה | 0.00 | 0.00 | 0.00 | 141.31 | 0.00 ₪ |
| 778 | גבע | 0.00 | 0.00 | 0.00 | 41.15 | 0.00 ₪ |
| 779 | שפל | 0.00 | 0.00 | 0.00 | 41.15 | 0.00 ₪ |

127853 - 1 - (0x0)13127853

| סוג תעריף | סוג צריכה | קריאה קודמת | קריאה נוכחית | סה"כ צריכה בקוט"ש | מחיר לקוט"ש בא"ג | סה"כ לתשלום |
|--------------------------|-----------|-------------|--------------|-------------------|------------------|-------------|
| פרטי חשבון עבור תאריכים: | | | 01/07/23 | 31/07/23 | | |
| 777 | פסגה | 0.00 | 0.00 | 0.00 | 141.31 | 0.00 ₪ |
| 778 | גבע | 0.00 | 0.00 | 0.00 | 41.15 | 0.00 ₪ |
| 779 | שפל | 0.00 | 0.00 | 0.00 | 41.15 | 0.00 ₪ |

14337 - 1 - (0x0)14014337

| סוג תעריף | סוג צריכה | קריאה קודמת | קריאה נוכחית | סה"כ צריכה בקוט"ש | מחיר לקוט"ש בא"ג | סה"כ לתשלום |
|--------------------------|-----------|-------------|--------------|-------------------|------------------|-------------|
| פרטי חשבון עבור תאריכים: | | | 01/07/23 | 31/07/23 | | |
| 777 | פסגה | 0.00 | 0.00 | 0.00 | 141.31 | 0.00 ₪ |
| 778 | גבע | 0.00 | 0.00 | 0.00 | 41.15 | 0.00 ₪ |
| 779 | שפל | 0.00 | 0.00 | 0.00 | 41.15 | 0.00 ₪ |





(0x0)14014341 - 1 - 14341

| סה"כ לתשלום | מחיר לקוט"ש בא"ג | סה"כ צריכה בקוט"ש | קריאה נוכחית | קריאה קודמת | סוג צריכה | סוג תעריף |
|-------------|------------------|-------------------|--------------|-------------|--------------------------|-----------|
| | | | 31/07/23 | 01/07/23 | פרטי חשבון עבור תאריכים: | |
| 0.00 ₪ | 141.31 | 0.00 | 0.00 | 0.00 | פסגה | 777 |
| 0.00 ₪ | 41.15 | 0.00 | 0.00 | 0.00 | גבע | 778 |
| 0.00 ₪ | 41.15 | 0.00 | 0.00 | 0.00 | שפל | 779 |

(0x0)14014344 - 1 - 14344

| סה"כ לתשלום | מחיר לקוט"ש בא"ג | סה"כ צריכה בקוט"ש | קריאה נוכחית | קריאה קודמת | סוג צריכה | סוג תעריף |
|-------------|------------------|-------------------|--------------|-------------|--------------------------|-----------|
| | | | 31/07/23 | 01/07/23 | פרטי חשבון עבור תאריכים: | |
| 0.00 ₪ | 141.31 | 0.00 | 0.00 | 0.00 | פסגה | 777 |
| 0.00 ₪ | 41.15 | 0.00 | 0.00 | 0.00 | גבע | 778 |
| 0.00 ₪ | 41.15 | 0.00 | 0.00 | 0.00 | שפל | 779 |

(0x0)14014345 - 1 - 14345

| סה"כ לתשלום | מחיר לקוט"ש בא"ג | סה"כ צריכה בקוט"ש | קריאה נוכחית | קריאה קודמת | סוג צריכה | סוג תעריף |
|-------------|------------------|-------------------|--------------|-------------|--------------------------|-----------|
| | | | 31/07/23 | 01/07/23 | פרטי חשבון עבור תאריכים: | |
| 0.00 ₪ | 141.31 | 0.00 | 0.00 | 0.00 | פסגה | 777 |
| 0.00 ₪ | 41.15 | 0.00 | 0.00 | 0.00 | גבע | 778 |
| 0.00 ₪ | 41.15 | 0.00 | 0.00 | 0.00 | שפל | 779 |

(0x0)14014348 - 1 - 14348

| סה"כ לתשלום | מחיר לקוט"ש בא"ג | סה"כ צריכה בקוט"ש | קריאה נוכחית | קריאה קודמת | סוג צריכה | סוג תעריף |
|-------------|------------------|-------------------|--------------|-------------|--------------------------|-----------|
| | | | 31/07/23 | 01/07/23 | פרטי חשבון עבור תאריכים: | |
| 0.00 ₪ | 141.31 | 0.00 | 0.00 | 0.00 | פסגה | 777 |
| 0.00 ₪ | 41.15 | 0.00 | 0.00 | 0.00 | גבע | 778 |
| 0.00 ₪ | 41.15 | 0.00 | 0.00 | 0.00 | שפל | 779 |

(0x0)14014355 - 1 - 14355

| סה"כ לתשלום | מחיר לקוט"ש בא"ג | סה"כ צריכה בקוט"ש | קריאה נוכחית | קריאה קודמת | סוג צריכה | סוג תעריף |
|-------------|------------------|-------------------|--------------|-------------|--------------------------|-----------|
| | | | 31/07/23 | 01/07/23 | פרטי חשבון עבור תאריכים: | |
| 0.00 ₪ | 141.31 | 0.00 | 0.00 | 0.00 | פסגה | 777 |
| 0.00 ₪ | 41.15 | 0.00 | 0.00 | 0.00 | גבע | 778 |
| 0.00 ₪ | 41.15 | 0.00 | 0.00 | 0.00 | שפל | 779 |





(3x40)14014357 - 1 - 14357

| סה"כ לתשלום | מחיר לקוט"ש בא"ג | סה"כ צריכה בקוט"ש | קריאה נוכחית | קריאה קודמת | סוג צריכה | סוג תעריף |
|-------------|------------------|-------------------|--------------|-------------|--------------------------|-----------|
| | | | 31/07/23 | 01/07/23 | פרטי חשבון עבור תאריכים: | |
| 0.00 ₪ | 141.31 | 0.00 | 0.00 | 0.00 | פסגה | 777 |
| 0.00 ₪ | 41.15 | 0.00 | 0.00 | 0.00 | גבע | 778 |
| 0.00 ₪ | 41.15 | 0.00 | 0.00 | 0.00 | שפל | 779 |

(3x40)14014363 - 1 - 14363

| סה"כ לתשלום | מחיר לקוט"ש בא"ג | סה"כ צריכה בקוט"ש | קריאה נוכחית | קריאה קודמת | סוג צריכה | סוג תעריף |
|-------------|------------------|-------------------|--------------|-------------|--------------------------|-----------|
| | | | 31/07/23 | 01/07/23 | פרטי חשבון עבור תאריכים: | |
| 12.58 ₪ | 141.31 | 8.90 | 25,142.30 | 25,133.40 | פסגה | 777 |
| 3.58 ₪ | 41.15 | 8.70 | 6,762.50 | 6,753.80 | גבע | 778 |
| 10.53 ₪ | 41.15 | 25.60 | 9,052.30 | 9,026.70 | שפל | 779 |

(0x0)14014373 - 1 - 14373

| סה"כ לתשלום | מחיר לקוט"ש בא"ג | סה"כ צריכה בקוט"ש | קריאה נוכחית | קריאה קודמת | סוג צריכה | סוג תעריף |
|-------------|------------------|-------------------|--------------|-------------|--------------------------|-----------|
| | | | 31/07/23 | 01/07/23 | פרטי חשבון עבור תאריכים: | |
| 0.00 ₪ | 141.31 | 0.00 | 0.00 | 0.00 | פסגה | 777 |
| 0.00 ₪ | 41.15 | 0.00 | 0.00 | 0.00 | גבע | 778 |
| 0.00 ₪ | 41.15 | 0.00 | 0.00 | 0.00 | שפל | 779 |

(0x0)14014406 - 1 - 14406

| סה"כ לתשלום | מחיר לקוט"ש בא"ג | סה"כ צריכה בקוט"ש | קריאה נוכחית | קריאה קודמת | סוג צריכה | סוג תעריף |
|-------------|------------------|-------------------|--------------|-------------|--------------------------|-----------|
| | | | 31/07/23 | 01/07/23 | פרטי חשבון עבור תאריכים: | |
| 0.00 ₪ | 141.31 | 0.00 | 0.00 | 0.00 | פסגה | 777 |
| 0.00 ₪ | 41.15 | 0.00 | 0.00 | 0.00 | גבע | 778 |
| 0.00 ₪ | 41.15 | 0.00 | 0.00 | 0.00 | שפל | 779 |

(0x0)14086125 - 2 - פנוי

| סה"כ לתשלום | מחיר לקוט"ש בא"ג | סה"כ צריכה בקוט"ש | קריאה נוכחית | קריאה קודמת | סוג צריכה | סוג תעריף |
|-------------|------------------|-------------------|--------------|-------------|--------------------------|-----------|
| | | | 31/07/23 | 01/07/23 | פרטי חשבון עבור תאריכים: | |
| 0.00 ₪ | 141.31 | 0.00 | 34,081.70 | 34,081.70 | פסגה | 777 |
| 0.00 ₪ | 41.15 | 0.00 | 12,177.20 | 12,177.20 | גבע | 778 |
| 0.00 ₪ | 41.15 | 0.00 | 8,047.20 | 8,047.20 | שפל | 779 |



שבוע עיניים זמני - 5 - 14086125(3x40)

| סוג תעריף | סוג צריכה | קריאה קודמת | קריאה נוכחית | סה"כ צריכה בקוט"ש | מחיר לקוט"ש בא"ג | סה"כ לתשלום |
|--------------------------|-----------|-------------|--------------|-------------------|------------------|-------------|
| פרטי חשבון עבור תאריכים: | | | 31/07/23 | 01/07/23 | | |
| 777 | פסגה | 37,037.80 | 37,038.40 | 0.60 | 141.31 | 0.85 ₪ |
| 778 | גבע | 12,007.10 | 12,007.10 | 0.00 | 41.15 | 0.00 ₪ |
| 779 | שפל | 10,978.80 | 11,053.70 | 74.90 | 41.15 | 30.82 ₪ |

פנוי - 8 - 14086125(0x0)

| סוג תעריף | סוג צריכה | קריאה קודמת | קריאה נוכחית | סה"כ צריכה בקוט"ש | מחיר לקוט"ש בא"ג | סה"כ לתשלום |
|--------------------------|-----------|-------------|--------------|-------------------|------------------|-------------|
| פרטי חשבון עבור תאריכים: | | | 31/07/23 | 01/07/23 | | |
| 777 | פסגה | 0.00 | 0.00 | 0.00 | 141.31 | 0.00 ₪ |
| 778 | גבע | 0.00 | 0.00 | 0.00 | 41.15 | 0.00 ₪ |
| 779 | שפל | 0.60 | 0.60 | 0.00 | 41.15 | 0.00 ₪ |

פנוי - 9 - 14086125(0x0)

| סוג תעריף | סוג צריכה | קריאה קודמת | קריאה נוכחית | סה"כ צריכה בקוט"ש | מחיר לקוט"ש בא"ג | סה"כ לתשלום |
|--------------------------|-----------|-------------|--------------|-------------------|------------------|-------------|
| פרטי חשבון עבור תאריכים: | | | 31/07/23 | 01/07/23 | | |
| 777 | פסגה | 0.00 | 0.00 | 0.00 | 141.31 | 0.00 ₪ |
| 778 | גבע | 0.00 | 0.00 | 0.00 | 41.15 | 0.00 ₪ |
| 779 | שפל | 0.60 | 0.60 | 0.00 | 41.15 | 0.00 ₪ |

פנוי - 11 - 14086125(0x0)

| סוג תעריף | סוג צריכה | קריאה קודמת | קריאה נוכחית | סה"כ צריכה בקוט"ש | מחיר לקוט"ש בא"ג | סה"כ לתשלום |
|--------------------------|-----------|-------------|--------------|-------------------|------------------|-------------|
| פרטי חשבון עבור תאריכים: | | | 31/07/23 | 01/07/23 | | |
| 777 | פסגה | 71.90 | 71.90 | 0.00 | 141.31 | 0.00 ₪ |
| 778 | גבע | 20.10 | 20.10 | 0.00 | 41.15 | 0.00 ₪ |
| 779 | שפל | 29.10 | 30.40 | 1.30 | 41.15 | 0.53 ₪ |

86125-13 - 14086125(3x40)

| סוג תעריף | סוג צריכה | קריאה קודמת | קריאה נוכחית | סה"כ צריכה בקוט"ש | מחיר לקוט"ש בא"ג | סה"כ לתשלום |
|--------------------------|-----------|-------------|--------------|-------------------|------------------|-------------|
| פרטי חשבון עבור תאריכים: | | | 31/07/23 | 01/07/23 | | |
| 777 | פסגה | 54,710.90 | 54,710.90 | 0.00 | 141.31 | 0.00 ₪ |
| 778 | גבע | 18,192.00 | 18,192.00 | 0.00 | 41.15 | 0.00 ₪ |
| 779 | שפל | 11,578.50 | 11,578.50 | 0.00 | 41.15 | 0.00 ₪ |





פנוי - 14 - (0x0)14086125

| סוג תעריף | סוג צריכה | קריאה קודמת | קריאה נוכחית | סה"כ צריכה בקוט"ש | מחיר לקוט"ש בא"ג | סה"כ לתשלום |
|--------------------------|-----------|-------------|--------------|-------------------|------------------|-------------|
| פרטי חשבון עבור תאריכים: | | | 31/07/23 | 01/07/23 | | |
| 777 | פסגה | 0.00 | 0.00 | 0.00 | 141.31 | 0.00 ₪ |
| 778 | גבע | 0.00 | 0.00 | 0.00 | 41.15 | 0.00 ₪ |
| 779 | שפל | 0.60 | 0.60 | 0.00 | 41.15 | 0.00 ₪ |

פנוי - 15 - (0x0)14086125

| סוג תעריף | סוג צריכה | קריאה קודמת | קריאה נוכחית | סה"כ צריכה בקוט"ש | מחיר לקוט"ש בא"ג | סה"כ לתשלום |
|--------------------------|-----------|-------------|--------------|-------------------|------------------|-------------|
| פרטי חשבון עבור תאריכים: | | | 31/07/23 | 01/07/23 | | |
| 777 | פסגה | 0.00 | 0.00 | 0.00 | 141.31 | 0.00 ₪ |
| 778 | גבע | 0.00 | 0.00 | 0.00 | 41.15 | 0.00 ₪ |
| 779 | שפל | 0.00 | 0.00 | 0.00 | 41.15 | 0.00 ₪ |

פנוי - 1 - (3x32)14118685

| סוג תעריף | סוג צריכה | קריאה קודמת | קריאה נוכחית | סה"כ צריכה בקוט"ש | מחיר לקוט"ש בא"ג | סה"כ לתשלום |
|--------------------------|-----------|-------------|--------------|-------------------|------------------|-------------|
| פרטי חשבון עבור תאריכים: | | | 31/07/23 | 01/07/23 | | |
| 777 | פסגה | 17,017.70 | 17,017.70 | 0.00 | 141.31 | 0.00 ₪ |
| 778 | גבע | 6,563.40 | 6,563.40 | 0.00 | 41.15 | 0.00 ₪ |
| 779 | שפל | 6,876.50 | 6,876.50 | 0.00 | 41.15 | 0.00 ₪ |

פנוי - 2 - (0x0)14118685

| סוג תעריף | סוג צריכה | קריאה קודמת | קריאה נוכחית | סה"כ צריכה בקוט"ש | מחיר לקוט"ש בא"ג | סה"כ לתשלום |
|--------------------------|-----------|-------------|--------------|-------------------|------------------|-------------|
| פרטי חשבון עבור תאריכים: | | | 31/07/23 | 01/07/23 | | |
| 777 | פסגה | 0.00 | 0.00 | 0.00 | 141.31 | 0.00 ₪ |
| 778 | גבע | 0.00 | 0.00 | 0.00 | 41.15 | 0.00 ₪ |
| 779 | שפל | 1.80 | 1.80 | 0.00 | 41.15 | 0.00 ₪ |

פנוי - 4 - (0x0)14118685

| סוג תעריף | סוג צריכה | קריאה קודמת | קריאה נוכחית | סה"כ צריכה בקוט"ש | מחיר לקוט"ש בא"ג | סה"כ לתשלום |
|--------------------------|-----------|-------------|--------------|-------------------|------------------|-------------|
| פרטי חשבון עבור תאריכים: | | | 31/07/23 | 01/07/23 | | |
| 777 | פסגה | 33,001.80 | 33,001.80 | 0.00 | 141.31 | 0.00 ₪ |
| 778 | גבע | 12,319.80 | 12,319.80 | 0.00 | 41.15 | 0.00 ₪ |
| 779 | שפל | 13,890.70 | 13,890.70 | 0.00 | 41.15 | 0.00 ₪ |





פנוי - 5 - 14118685(0x0)

| סוג תעריף | סוג צריכה | קריאה קודמת | קריאה נוכחית | סה"כ צריכה בקוט"ש | מחיר לקוט"ש בא"ג | סה"כ לתשלום |
|--------------------------|-----------|-------------|--------------|-------------------|------------------|-------------|
| פרטי חשבון עבור תאריכים: | | | 31/07/23 | 01/07/23 | | |
| 777 | פסגה | 15,705.10 | 15,705.10 | 0.00 | 141.31 | 0.00 ₪ |
| 778 | גבע | 5,695.80 | 5,695.80 | 0.00 | 41.15 | 0.00 ₪ |
| 779 | שפל | 5,569.60 | 5,569.60 | 0.00 | 41.15 | 0.00 ₪ |

פנוי - 6 - 14118685(0x0)

| סוג תעריף | סוג צריכה | קריאה קודמת | קריאה נוכחית | סה"כ צריכה בקוט"ש | מחיר לקוט"ש בא"ג | סה"כ לתשלום |
|--------------------------|-----------|-------------|--------------|-------------------|------------------|-------------|
| פרטי חשבון עבור תאריכים: | | | 31/07/23 | 01/07/23 | | |
| 777 | פסגה | 11,877.70 | 11,877.70 | 0.00 | 141.31 | 0.00 ₪ |
| 778 | גבע | 4,499.30 | 4,499.30 | 0.00 | 41.15 | 0.00 ₪ |
| 779 | שפל | 4,036.30 | 4,036.30 | 0.00 | 41.15 | 0.00 ₪ |

פנוי - 7 - 14118685(0x0)

| סוג תעריף | סוג צריכה | קריאה קודמת | קריאה נוכחית | סה"כ צריכה בקוט"ש | מחיר לקוט"ש בא"ג | סה"כ לתשלום |
|--------------------------|-----------|-------------|--------------|-------------------|------------------|-------------|
| פרטי חשבון עבור תאריכים: | | | 31/07/23 | 01/07/23 | | |
| 777 | פסגה | 9,047.30 | 9,047.30 | 0.00 | 141.31 | 0.00 ₪ |
| 778 | גבע | 3,739.10 | 3,739.10 | 0.00 | 41.15 | 0.00 ₪ |
| 779 | שפל | 6,692.00 | 6,692.00 | 0.00 | 41.15 | 0.00 ₪ |

פנוי - 11 - 14118685(0x0)

| סוג תעריף | סוג צריכה | קריאה קודמת | קריאה נוכחית | סה"כ צריכה בקוט"ש | מחיר לקוט"ש בא"ג | סה"כ לתשלום |
|--------------------------|-----------|-------------|--------------|-------------------|------------------|-------------|
| פרטי חשבון עבור תאריכים: | | | 31/07/23 | 01/07/23 | | |
| 777 | פסגה | 0.00 | 0.00 | 0.00 | 141.31 | 0.00 ₪ |
| 778 | גבע | 0.00 | 0.00 | 0.00 | 41.15 | 0.00 ₪ |
| 779 | שפל | 0.60 | 0.60 | 0.00 | 41.15 | 0.00 ₪ |

פנוי - 12 - 14118685(0x0)

| סוג תעריף | סוג צריכה | קריאה קודמת | קריאה נוכחית | סה"כ צריכה בקוט"ש | מחיר לקוט"ש בא"ג | סה"כ לתשלום |
|--------------------------|-----------|-------------|--------------|-------------------|------------------|-------------|
| פרטי חשבון עבור תאריכים: | | | 31/07/23 | 01/07/23 | | |
| 777 | פסגה | 0.00 | 0.00 | 0.00 | 141.31 | 0.00 ₪ |
| 778 | גבע | 0.00 | 0.00 | 0.00 | 41.15 | 0.00 ₪ |
| 779 | שפל | 0.60 | 0.60 | 0.00 | 41.15 | 0.00 ₪ |





פנוי - 13 - 14118685(0x0)

| סוג תעריף | סוג צריכה | קריאה קודמת | קריאה נוכחית | סה"כ צריכה בקוט"ש | מחיר לקוט"ש בא"ג | סה"כ לתשלום |
|--------------------------|-----------|-------------|--------------|-------------------|------------------|-------------|
| פרטי חשבון עבור תאריכים: | | | 31/07/23 | 01/07/23 | | |
| 777 | פסגה | 0.00 | 0.00 | 0.00 | 141.31 | 0.00 ₪ |
| 778 | גבע | 0.00 | 0.00 | 0.00 | 41.15 | 0.00 ₪ |
| 779 | שפל | 0.60 | 0.60 | 0.00 | 41.15 | 0.00 ₪ |

פנוי - 14 - 14118685(0x0)

| סוג תעריף | סוג צריכה | קריאה קודמת | קריאה נוכחית | סה"כ צריכה בקוט"ש | מחיר לקוט"ש בא"ג | סה"כ לתשלום |
|--------------------------|-----------|-------------|--------------|-------------------|------------------|-------------|
| פרטי חשבון עבור תאריכים: | | | 31/07/23 | 01/07/23 | | |
| 777 | פסגה | 0.00 | 0.00 | 0.00 | 141.31 | 0.00 ₪ |
| 778 | גבע | 0.00 | 0.00 | 0.00 | 41.15 | 0.00 ₪ |
| 779 | שפל | 0.60 | 0.60 | 0.00 | 41.15 | 0.00 ₪ |

פנוי - 15 - 14118685(0x0)

| סוג תעריף | סוג צריכה | קריאה קודמת | קריאה נוכחית | סה"כ צריכה בקוט"ש | מחיר לקוט"ש בא"ג | סה"כ לתשלום |
|--------------------------|-----------|-------------|--------------|-------------------|------------------|-------------|
| פרטי חשבון עבור תאריכים: | | | 31/07/23 | 01/07/23 | | |
| 777 | פסגה | 0.00 | 0.00 | 0.00 | 141.31 | 0.00 ₪ |
| 778 | גבע | 0.00 | 0.00 | 0.00 | 41.15 | 0.00 ₪ |
| 779 | שפל | 0.00 | 0.00 | 0.00 | 41.15 | 0.00 ₪ |

פנוי - 1 - 14118692(0x0)

| סוג תעריף | סוג צריכה | קריאה קודמת | קריאה נוכחית | סה"כ צריכה בקוט"ש | מחיר לקוט"ש בא"ג | סה"כ לתשלום |
|--------------------------|-----------|-------------|--------------|-------------------|------------------|-------------|
| פרטי חשבון עבור תאריכים: | | | 31/07/23 | 01/07/23 | | |
| 777 | פסגה | 1,401.80 | 1,401.80 | 0.00 | 141.31 | 0.00 ₪ |
| 778 | גבע | 302.70 | 302.70 | 0.00 | 41.15 | 0.00 ₪ |
| 779 | שפל | 984.20 | 984.20 | 0.00 | 41.15 | 0.00 ₪ |

פנוי - 8 - 14118692(0x0)

| סוג תעריף | סוג צריכה | קריאה קודמת | קריאה נוכחית | סה"כ צריכה בקוט"ש | מחיר לקוט"ש בא"ג | סה"כ לתשלום |
|--------------------------|-----------|-------------|--------------|-------------------|------------------|-------------|
| פרטי חשבון עבור תאריכים: | | | 31/07/23 | 01/07/23 | | |
| 777 | פסגה | 0.00 | 0.00 | 0.00 | 141.31 | 0.00 ₪ |
| 778 | גבע | 0.00 | 0.00 | 0.00 | 41.15 | 0.00 ₪ |
| 779 | שפל | 0.00 | 0.00 | 0.00 | 41.15 | 0.00 ₪ |





הלד - 11 - 14118692 (3x25)

| סוג תעריף | סוג צריכה | קריאה קודמת | קריאה נוכחית | סה"כ צריכה בקוט"ש | מחיר לקוט"ש בא"ג | סה"כ לתשלום |
|--------------------------|-----------|-------------|--------------|-------------------|------------------|-------------|
| פרטי חשבון עבור תאריכים: | | | | | | |
| 777 | פסגה | 01/07/23 | 31/07/23 | 0.00 | 141.31 | 0.00 ₪ |
| 778 | גבע | 1,069.40 | 1,069.40 | 0.00 | 41.15 | 0.00 ₪ |
| 779 | שפל | 2,025.55 | 2,025.55 | 0.00 | 41.15 | 0.00 ₪ |

פנוי - 13 - 14118692 (0x0)

| סוג תעריף | סוג צריכה | קריאה קודמת | קריאה נוכחית | סה"כ צריכה בקוט"ש | מחיר לקוט"ש בא"ג | סה"כ לתשלום |
|--------------------------|-----------|-------------|--------------|-------------------|------------------|-------------|
| פרטי חשבון עבור תאריכים: | | | | | | |
| 777 | פסגה | 01/07/23 | 31/07/23 | 0.00 | 141.31 | 0.00 ₪ |
| 778 | גבע | 0.00 | 0.00 | 0.00 | 41.15 | 0.00 ₪ |
| 779 | שפל | 0.00 | 0.00 | 0.00 | 41.15 | 0.00 ₪ |

פנוי - 15 - 14118692 (0x0)

| סוג תעריף | סוג צריכה | קריאה קודמת | קריאה נוכחית | סה"כ צריכה בקוט"ש | מחיר לקוט"ש בא"ג | סה"כ לתשלום |
|--------------------------|-----------|-------------|--------------|-------------------|------------------|-------------|
| פרטי חשבון עבור תאריכים: | | | | | | |
| 777 | פסגה | 01/07/23 | 31/07/23 | 0.00 | 141.31 | 0.00 ₪ |
| 778 | גבע | 0.00 | 0.00 | 0.00 | 41.15 | 0.00 ₪ |
| 779 | שפל | 0.00 | 0.00 | 0.00 | 41.15 | 0.00 ₪ |

54665-10 - 14154665 (3x20)

| סוג תעריף | סוג צריכה | קריאה קודמת | קריאה נוכחית | סה"כ צריכה בקוט"ש | מחיר לקוט"ש בא"ג | סה"כ לתשלום |
|--------------------------|-----------|-------------|--------------|-------------------|------------------|-------------|
| פרטי חשבון עבור תאריכים: | | | | | | |
| 777 | פסגה | 01/07/23 | 31/07/23 | 151.15 | 141.31 | 0.00 ₪ |
| 778 | גבע | 58.80 | 58.80 | 0.00 | 41.15 | 0.00 ₪ |
| 779 | שפל | 66.50 | 66.50 | 0.00 | 41.15 | 0.00 ₪ |

פנוי - 12 - 14154665 (0x0)

| סוג תעריף | סוג צריכה | קריאה קודמת | קריאה נוכחית | סה"כ צריכה בקוט"ש | מחיר לקוט"ש בא"ג | סה"כ לתשלום |
|--------------------------|-----------|-------------|--------------|-------------------|------------------|-------------|
| פרטי חשבון עבור תאריכים: | | | | | | |
| 777 | פסגה | 01/07/23 | 31/07/23 | 0.00 | 141.31 | 0.00 ₪ |
| 778 | גבע | 0.00 | 0.00 | 0.00 | 41.15 | 0.00 ₪ |
| 779 | שפל | 0.00 | 0.00 | 0.00 | 41.15 | 0.00 ₪ |



פנוי - 4 - 15091182 (0x0)

| סוג תעריף | סוג צריכה | קריאה קודמת | קריאה נוכחית | סה"כ צריכה בקוט"ש | מחיר לקוט"ש בא"ג | סה"כ לתשלום |
|--------------------------|-----------|-------------|--------------|-------------------|------------------|-------------|
| פרטי חשבון עבור תאריכים: | | | | | | |
| 777 | פסגה | 01/07/23 | 31/07/23 | 0.00 | 141.31 | 0.00 ₪ |
| 778 | גבע | 0.00 | 0.00 | 0.00 | 41.15 | 0.00 ₪ |
| 779 | שפל | 9.40 | 9.40 | 0.00 | 41.15 | 0.00 ₪ |

12915 - 1 - 15112915 (0x0)

| סוג תעריף | סוג צריכה | קריאה קודמת | קריאה נוכחית | סה"כ צריכה בקוט"ש | מחיר לקוט"ש בא"ג | סה"כ לתשלום |
|--------------------------|-----------|-------------|--------------|-------------------|------------------|-------------|
| פרטי חשבון עבור תאריכים: | | | | | | |
| 777 | פסגה | 01/07/23 | 31/07/23 | 0.00 | 141.31 | 0.00 ₪ |
| 778 | גבע | 0.00 | 0.00 | 0.00 | 41.15 | 0.00 ₪ |
| 779 | שפל | 0.00 | 0.00 | 0.00 | 41.15 | 0.00 ₪ |

12196 - 1 - 15112916 (0x0)

| סוג תעריף | סוג צריכה | קריאה קודמת | קריאה נוכחית | סה"כ צריכה בקוט"ש | מחיר לקוט"ש בא"ג | סה"כ לתשלום |
|--------------------------|-----------|-------------|--------------|-------------------|------------------|-------------|
| פרטי חשבון עבור תאריכים: | | | | | | |
| 777 | פסגה | 01/07/23 | 31/07/23 | 0.00 | 141.31 | 0.00 ₪ |
| 778 | גבע | 0.00 | 0.00 | 0.00 | 41.15 | 0.00 ₪ |
| 779 | שפל | 0.00 | 0.00 | 0.00 | 41.15 | 0.00 ₪ |

פנוי - 6 - 15114136 (0x0)

| סוג תעריף | סוג צריכה | קריאה קודמת | קריאה נוכחית | סה"כ צריכה בקוט"ש | מחיר לקוט"ש בא"ג | סה"כ לתשלום |
|--------------------------|-----------|-------------|--------------|-------------------|------------------|-------------|
| פרטי חשבון עבור תאריכים: | | | | | | |
| 777 | פסגה | 01/07/23 | 31/07/23 | 1,831.90 | 141.31 | 0.00 ₪ |
| 778 | גבע | 443.40 | 443.40 | 0.00 | 41.15 | 0.00 ₪ |
| 779 | שפל | 1,627.20 | 1,627.20 | 0.00 | 41.15 | 0.00 ₪ |

14136-8 - 8 - 15114136 (3x63)

| סוג תעריף | סוג צריכה | קריאה קודמת | קריאה נוכחית | סה"כ צריכה בקוט"ש | מחיר לקוט"ש בא"ג | סה"כ לתשלום |
|--------------------------|-----------|-------------|--------------|-------------------|------------------|-------------|
| פרטי חשבון עבור תאריכים: | | | | | | |
| 777 | פסגה | 01/07/23 | 31/07/23 | 87,073.80 | 141.31 | 0.00 ₪ |
| 778 | גבע | 37,481.40 | 37,481.40 | 0.00 | 41.15 | 0.00 ₪ |
| 779 | שפל | 68,661.45 | 68,661.45 | 0.00 | 41.15 | 0.00 ₪ |





(3x40)15114136 - 10 - 14136-10

| סה"כ לתשלום | מחיר לקוט"ש בא"ג | סה"כ צריכה בקוט"ש | קריאה נוכחית | קריאה קודמת | סוג צריכה | סוג תעריף |
|-------------|------------------|-------------------|--------------|-------------|--------------------------|-----------|
| | | | 31/07/23 | 01/07/23 | פרטי חשבון עבור תאריכים: | |
| 0.00 ₪ | 141.31 | 0.00 | 48,781.30 | 48,781.30 | פסגה | 777 |
| 0.00 ₪ | 41.15 | 0.00 | 18,735.60 | 18,735.60 | גבע | 778 |
| 0.00 ₪ | 41.15 | 0.00 | 21,008.90 | 21,008.90 | שפל | 779 |

(0x0)15114136 - 13 - פנוי - 13

| סה"כ לתשלום | מחיר לקוט"ש בא"ג | סה"כ צריכה בקוט"ש | קריאה נוכחית | קריאה קודמת | סוג צריכה | סוג תעריף |
|-------------|------------------|-------------------|--------------|-------------|--------------------------|-----------|
| | | | 31/07/23 | 01/07/23 | פרטי חשבון עבור תאריכים: | |
| 0.00 ₪ | 141.31 | 0.00 | 4,922.20 | 4,922.20 | פסגה | 777 |
| 0.00 ₪ | 41.15 | 0.00 | 1,489.60 | 1,489.60 | גבע | 778 |
| 0.00 ₪ | 41.15 | 0.00 | 2,891.90 | 2,891.90 | שפל | 779 |

(0x0)15114136 - 15 - פנוי - 15

| סה"כ לתשלום | מחיר לקוט"ש בא"ג | סה"כ צריכה בקוט"ש | קריאה נוכחית | קריאה קודמת | סוג צריכה | סוג תעריף |
|-------------|------------------|-------------------|--------------|-------------|--------------------------|-----------|
| | | | 31/07/23 | 01/07/23 | פרטי חשבון עבור תאריכים: | |
| 0.00 ₪ | 141.31 | 0.00 | 0.00 | 0.00 | פסגה | 777 |
| 0.00 ₪ | 41.15 | 0.00 | 0.00 | 0.00 | גבע | 778 |
| 0.00 ₪ | 41.15 | 0.00 | 0.00 | 0.00 | שפל | 779 |

(3x40)15114138 - 2 - 114138-2

| סה"כ לתשלום | מחיר לקוט"ש בא"ג | סה"כ צריכה בקוט"ש | קריאה נוכחית | קריאה קודמת | סוג צריכה | סוג תעריף |
|-------------|------------------|-------------------|--------------|-------------|--------------------------|-----------|
| | | | 31/07/23 | 01/07/23 | פרטי חשבון עבור תאריכים: | |
| 0.00 ₪ | 141.31 | 0.00 | 38,742.50 | 38,742.50 | פסגה | 777 |
| 0.00 ₪ | 41.15 | 0.00 | 13,309.15 | 13,309.15 | גבע | 778 |
| 0.00 ₪ | 41.15 | 0.00 | 13,583.80 | 13,583.80 | שפל | 779 |

(0x0)15114138 - 3 - פנוי - 3

| סה"כ לתשלום | מחיר לקוט"ש בא"ג | סה"כ צריכה בקוט"ש | קריאה נוכחית | קריאה קודמת | סוג צריכה | סוג תעריף |
|-------------|------------------|-------------------|--------------|-------------|--------------------------|-----------|
| | | | 31/07/23 | 01/07/23 | פרטי חשבון עבור תאריכים: | |
| 0.00 ₪ | 141.31 | 0.00 | 0.00 | 0.00 | פסגה | 777 |
| 0.00 ₪ | 41.15 | 0.00 | 0.00 | 0.00 | גבע | 778 |
| 0.00 ₪ | 41.15 | 0.00 | 0.45 | 0.45 | שפל | 779 |





פנוי - 4 - 15114138(0x0)

| סוג תעריף | סוג צריכה | קריאה קודמת | קריאה נוכחית | סה"כ צריכה בקוט"ש | מחיר לקוט"ש בא"ג | סה"כ לתשלום |
|--------------------------|-----------|-------------|--------------|-------------------|------------------|-------------|
| פרטי חשבון עבור תאריכים: | | | 31/07/23 | 01/07/23 | | |
| 777 | פסגה | 0.40 | 0.40 | 0.00 | 141.31 | 0.00 ₪ |
| 778 | גבע | 0.00 | 0.00 | 0.00 | 41.15 | 0.00 ₪ |
| 779 | שפל | 0.45 | 0.45 | 0.00 | 41.15 | 0.00 ₪ |

פנוי - 6 - 15114138(0x0)

| סוג תעריף | סוג צריכה | קריאה קודמת | קריאה נוכחית | סה"כ צריכה בקוט"ש | מחיר לקוט"ש בא"ג | סה"כ לתשלום |
|--------------------------|-----------|-------------|--------------|-------------------|------------------|-------------|
| פרטי חשבון עבור תאריכים: | | | 31/07/23 | 01/07/23 | | |
| 777 | פסגה | 0.00 | 0.00 | 0.00 | 141.31 | 0.00 ₪ |
| 778 | גבע | 0.00 | 0.00 | 0.00 | 41.15 | 0.00 ₪ |
| 779 | שפל | 0.45 | 0.45 | 0.00 | 41.15 | 0.00 ₪ |

פנוי - 8 - 15114138(0x0)

| סוג תעריף | סוג צריכה | קריאה קודמת | קריאה נוכחית | סה"כ צריכה בקוט"ש | מחיר לקוט"ש בא"ג | סה"כ לתשלום |
|--------------------------|-----------|-------------|--------------|-------------------|------------------|-------------|
| פרטי חשבון עבור תאריכים: | | | 31/07/23 | 01/07/23 | | |
| 777 | פסגה | 0.40 | 0.40 | 0.00 | 141.31 | 0.00 ₪ |
| 778 | גבע | 0.00 | 0.00 | 0.00 | 41.15 | 0.00 ₪ |
| 779 | שפל | 0.75 | 0.75 | 0.00 | 41.15 | 0.00 ₪ |

פנוי - 9 - 15114138(0x0)

| סוג תעריף | סוג צריכה | קריאה קודמת | קריאה נוכחית | סה"כ צריכה בקוט"ש | מחיר לקוט"ש בא"ג | סה"כ לתשלום |
|--------------------------|-----------|-------------|--------------|-------------------|------------------|-------------|
| פרטי חשבון עבור תאריכים: | | | 31/07/23 | 01/07/23 | | |
| 777 | פסגה | 0.00 | 0.00 | 0.00 | 141.31 | 0.00 ₪ |
| 778 | גבע | 0.00 | 0.00 | 0.00 | 41.15 | 0.00 ₪ |
| 779 | שפל | 0.75 | 0.75 | 0.00 | 41.15 | 0.00 ₪ |

פנוי - 10 - 15114138(0x0)

| סוג תעריף | סוג צריכה | קריאה קודמת | קריאה נוכחית | סה"כ צריכה בקוט"ש | מחיר לקוט"ש בא"ג | סה"כ לתשלום |
|--------------------------|-----------|-------------|--------------|-------------------|------------------|-------------|
| פרטי חשבון עבור תאריכים: | | | 31/07/23 | 01/07/23 | | |
| 777 | פסגה | 0.00 | 0.00 | 0.00 | 141.31 | 0.00 ₪ |
| 778 | גבע | 0.00 | 0.00 | 0.00 | 41.15 | 0.00 ₪ |
| 779 | שפל | 0.75 | 0.75 | 0.00 | 41.15 | 0.00 ₪ |





פנוי - 11 - 15114138(0x0)

| סוג תעריף | סוג צריכה | קריאה קודמת | קריאה נוכחית | סה"כ צריכה בקוט"ש | מחיר לקוט"ש בא"ג | סה"כ לתשלום |
|--------------------------|-----------|-------------|--------------|-------------------|------------------|-------------|
| פרטי חשבון עבור תאריכים: | | | | | | |
| 777 | פסגה | 01/07/23 | 31/07/23 | 0.00 | 141.31 | 0.00 ₪ |
| 778 | גבע | 0.00 | 0.00 | 0.00 | 41.15 | 0.00 ₪ |
| 779 | שפל | 0.75 | 0.75 | 0.00 | 41.15 | 0.00 ₪ |

פנוי - 13 - 15114138(0x0)

| סוג תעריף | סוג צריכה | קריאה קודמת | קריאה נוכחית | סה"כ צריכה בקוט"ש | מחיר לקוט"ש בא"ג | סה"כ לתשלום |
|--------------------------|-----------|-------------|--------------|-------------------|------------------|-------------|
| פרטי חשבון עבור תאריכים: | | | | | | |
| 777 | פסגה | 01/07/23 | 31/07/23 | 0.00 | 141.31 | 0.00 ₪ |
| 778 | גבע | 0.00 | 0.00 | 0.00 | 41.15 | 0.00 ₪ |
| 779 | שפל | 0.75 | 0.75 | 0.00 | 41.15 | 0.00 ₪ |

פנוי - 14 - 15114138(0x0)

| סוג תעריף | סוג צריכה | קריאה קודמת | קריאה נוכחית | סה"כ צריכה בקוט"ש | מחיר לקוט"ש בא"ג | סה"כ לתשלום |
|--------------------------|-----------|-------------|--------------|-------------------|------------------|-------------|
| פרטי חשבון עבור תאריכים: | | | | | | |
| 777 | פסגה | 01/07/23 | 31/07/23 | 0.00 | 141.31 | 0.00 ₪ |
| 778 | גבע | 0.00 | 0.00 | 0.00 | 41.15 | 0.00 ₪ |
| 779 | שפל | 0.75 | 0.75 | 0.00 | 41.15 | 0.00 ₪ |

פנוי - 15 - 15114138(0x0)

| סוג תעריף | סוג צריכה | קריאה קודמת | קריאה נוכחית | סה"כ צריכה בקוט"ש | מחיר לקוט"ש בא"ג | סה"כ לתשלום |
|--------------------------|-----------|-------------|--------------|-------------------|------------------|-------------|
| פרטי חשבון עבור תאריכים: | | | | | | |
| 777 | פסגה | 01/07/23 | 31/07/23 | 0.00 | 141.31 | 0.00 ₪ |
| 778 | גבע | 0.00 | 0.00 | 0.00 | 41.15 | 0.00 ₪ |
| 779 | שפל | 0.00 | 0.00 | 0.00 | 41.15 | 0.00 ₪ |

29211-1 - 15129211(3x40)

| סוג תעריף | סוג צריכה | קריאה קודמת | קריאה נוכחית | סה"כ צריכה בקוט"ש | מחיר לקוט"ש בא"ג | סה"כ לתשלום |
|--------------------------|-----------|-------------|--------------|-------------------|------------------|-------------|
| פרטי חשבון עבור תאריכים: | | | | | | |
| 777 | פסגה | 01/07/23 | 31/07/23 | 43,652.05 | 141.31 | 0.00 ₪ |
| 778 | גבע | 8,744.10 | 8,744.10 | 0.00 | 41.15 | 0.00 ₪ |
| 779 | שפל | 29,044.20 | 29,044.20 | 0.00 | 41.15 | 0.00 ₪ |





מחוס - 4 - 15129211(0x0)

| סוג תעריף | סוג צריכה | קריאה קודמת | קריאה נוכחית | סה"כ צריכה בקוט"ש | מחיר לקוט"ש בא"ג | סה"כ לתשלום |
|--------------------------|-----------|-------------|--------------|-------------------|------------------|-------------|
| פרטי חשבון עבור תאריכים: | | | 31/07/23 | 01/07/23 | | |
| 777 | פסגה | 34,437.60 | 34,437.60 | 0.00 | 141.31 | 0.00 ₪ |
| 778 | גבע | 9,968.00 | 9,968.00 | 0.00 | 41.15 | 0.00 ₪ |
| 779 | שפל | 22,428.30 | 22,434.50 | 6.20 | 41.15 | 2.55 ₪ |

פנוי - 6 - 15129211(0x0)

| סוג תעריף | סוג צריכה | קריאה קודמת | קריאה נוכחית | סה"כ צריכה בקוט"ש | מחיר לקוט"ש בא"ג | סה"כ לתשלום |
|--------------------------|-----------|-------------|--------------|-------------------|------------------|-------------|
| פרטי חשבון עבור תאריכים: | | | 31/07/23 | 01/07/23 | | |
| 777 | פסגה | 0.00 | 0.00 | 0.00 | 141.31 | 0.00 ₪ |
| 778 | גבע | 0.00 | 0.00 | 0.00 | 41.15 | 0.00 ₪ |
| 779 | שפל | 0.90 | 0.90 | 0.00 | 41.15 | 0.00 ₪ |

פנוי - 9 - 15129211(0x0)

| סוג תעריף | סוג צריכה | קריאה קודמת | קריאה נוכחית | סה"כ צריכה בקוט"ש | מחיר לקוט"ש בא"ג | סה"כ לתשלום |
|--------------------------|-----------|-------------|--------------|-------------------|------------------|-------------|
| פרטי חשבון עבור תאריכים: | | | 31/07/23 | 01/07/23 | | |
| 777 | פסגה | 0.00 | 0.00 | 0.00 | 141.31 | 0.00 ₪ |
| 778 | גבע | 0.00 | 0.00 | 0.00 | 41.15 | 0.00 ₪ |
| 779 | שפל | 0.60 | 0.60 | 0.00 | 41.15 | 0.00 ₪ |

פנוי - 11 - 15129211(3x63)

| סוג תעריף | סוג צריכה | קריאה קודמת | קריאה נוכחית | סה"כ צריכה בקוט"ש | מחיר לקוט"ש בא"ג | סה"כ לתשלום |
|--------------------------|-----------|-------------|--------------|-------------------|------------------|-------------|
| פרטי חשבון עבור תאריכים: | | | 31/07/23 | 01/07/23 | | |
| 777 | פסגה | 0.00 | 0.00 | 0.00 | 141.31 | 0.00 ₪ |
| 778 | גבע | 0.00 | 0.00 | 0.00 | 41.15 | 0.00 ₪ |
| 779 | שפל | 0.60 | 0.60 | 0.00 | 41.15 | 0.00 ₪ |

פנוי - 13 - 15129211(0x0)

| סוג תעריף | סוג צריכה | קריאה קודמת | קריאה נוכחית | סה"כ צריכה בקוט"ש | מחיר לקוט"ש בא"ג | סה"כ לתשלום |
|--------------------------|-----------|-------------|--------------|-------------------|------------------|-------------|
| פרטי חשבון עבור תאריכים: | | | 31/07/23 | 01/07/23 | | |
| 777 | פסגה | 0.00 | 0.00 | 0.00 | 141.31 | 0.00 ₪ |
| 778 | גבע | 0.00 | 0.00 | 0.00 | 41.15 | 0.00 ₪ |
| 779 | שפל | 0.60 | 0.60 | 0.00 | 41.15 | 0.00 ₪ |





פנוי - 14 - 15129211(0x0)

| סוג תעריף | סוג צריכה | קריאה קודמת | קריאה נוכחית | סה"כ צריכה בקוט"ש | מחיר לקוט"ש בא"ג | סה"כ לתשלום |
|--------------------------|-----------|-------------|--------------|-------------------|------------------|-------------|
| פרטי חשבון עבור תאריכים: | | | 31/07/23 | 01/07/23 | | |
| 777 | פסגה | 0.00 | 0.00 | 0.00 | 141.31 | 0.00 ₪ |
| 778 | גבע | 0.00 | 0.00 | 0.00 | 41.15 | 0.00 ₪ |
| 779 | שפל | 0.60 | 0.60 | 0.00 | 41.15 | 0.00 ₪ |

פנוי - 15 - 15129211(0x0)

| סוג תעריף | סוג צריכה | קריאה קודמת | קריאה נוכחית | סה"כ צריכה בקוט"ש | מחיר לקוט"ש בא"ג | סה"כ לתשלום |
|--------------------------|-----------|-------------|--------------|-------------------|------------------|-------------|
| פרטי חשבון עבור תאריכים: | | | 31/07/23 | 01/07/23 | | |
| 777 | פסגה | 0.00 | 0.00 | 0.00 | 141.31 | 0.00 ₪ |
| 778 | גבע | 0.00 | 0.00 | 0.00 | 41.15 | 0.00 ₪ |
| 779 | שפל | 0.00 | 0.00 | 0.00 | 41.15 | 0.00 ₪ |

312603 - 1 - 17312603(0x0)

| סוג תעריף | סוג צריכה | קריאה קודמת | קריאה נוכחית | סה"כ צריכה בקוט"ש | מחיר לקוט"ש בא"ג | סה"כ לתשלום |
|--------------------------|-----------|-------------|--------------|-------------------|------------------|-------------|
| פרטי חשבון עבור תאריכים: | | | 31/07/23 | 01/07/23 | | |
| 777 | פסגה | 0.00 | 0.00 | 0.00 | 141.31 | 0.00 ₪ |
| 778 | גבע | 0.00 | 0.00 | 0.00 | 41.15 | 0.00 ₪ |
| 779 | שפל | 0.00 | 0.00 | 0.00 | 41.15 | 0.00 ₪ |

312813 - 1 - 17312813(3x16)

| סוג תעריף | סוג צריכה | קריאה קודמת | קריאה נוכחית | סה"כ צריכה בקוט"ש | מחיר לקוט"ש בא"ג | סה"כ לתשלום |
|--------------------------|-----------|-------------|--------------|-------------------|------------------|-------------|
| פרטי חשבון עבור תאריכים: | | | 31/07/23 | 01/07/23 | | |
| 777 | פסגה | 0.00 | 0.00 | 0.00 | 141.31 | 0.00 ₪ |
| 778 | גבע | 0.00 | 0.00 | 0.00 | 41.15 | 0.00 ₪ |
| 779 | שפל | 0.00 | 0.00 | 0.00 | 41.15 | 0.00 ₪ |

20281857 - 1 - 20281857(0x0)

| סוג תעריף | סוג צריכה | קריאה קודמת | קריאה נוכחית | סה"כ צריכה בקוט"ש | מחיר לקוט"ש בא"ג | סה"כ לתשלום |
|--------------------------|-----------|-------------|--------------|-------------------|------------------|-------------|
| פרטי חשבון עבור תאריכים: | | | 31/07/23 | 01/07/23 | | |
| 777 | פסגה | 2.70 | 2.70 | 0.00 | 141.31 | 0.00 ₪ |
| 778 | גבע | 0.90 | 0.90 | 0.00 | 41.15 | 0.00 ₪ |
| 779 | שפל | 5.60 | 5.60 | 0.00 | 41.15 | 0.00 ₪ |





פנוי - 7 - (0x0)81018767

| סה"כ לתשלום | מחיר לקוט"ש בא"ג | סה"כ צריכה בקוט"ש | קריאה נוכחית | קריאה קודמת | סוג צריכה | סוג תעריף |
|-------------|------------------|-------------------|--------------|-------------|--------------------------|-----------|
| | | | 31/07/23 | 01/07/23 | פרטי חשבון עבור תאריכים: | |
| 1.64 ₪ | 141.31 | 1.16 | 6,417.94 | 6,416.78 | פסגה | 777 |
| 0.43 ₪ | 41.15 | 1.05 | 1,811.04 | 1,809.99 | גבע | 778 |
| 1.22 ₪ | 41.15 | 2.97 | 3,215.38 | 3,212.41 | שפל | 779 |

פנוי - 8 - (0x0)81018767

| סה"כ לתשלום | מחיר לקוט"ש בא"ג | סה"כ צריכה בקוט"ש | קריאה נוכחית | קריאה קודמת | סוג צריכה | סוג תעריף |
|-------------|------------------|-------------------|--------------|-------------|--------------------------|-----------|
| | | | 31/07/23 | 01/07/23 | פרטי חשבון עבור תאריכים: | |
| 0.00 ₪ | 141.31 | 0.00 | 0.008 | 0.008 | פסגה | 777 |
| 0.00 ₪ | 41.15 | 0.00 | 0.004 | 0.004 | גבע | 778 |
| 0.00 ₪ | 41.15 | 0.00 | 0.01 | 0.01 | שפל | 779 |

18771-1 - 1 - (3x40)81018771

| סה"כ לתשלום | מחיר לקוט"ש בא"ג | סה"כ צריכה בקוט"ש | קריאה נוכחית | קריאה קודמת | סוג צריכה | סוג תעריף |
|-------------|------------------|-------------------|--------------|-------------|--------------------------|-----------|
| | | | 31/07/23 | 01/07/23 | פרטי חשבון עבור תאריכים: | |
| 0.00 ₪ | 141.31 | 0.00 | 91,965.60 | 91,965.60 | פסגה | 777 |
| 0.00 ₪ | 41.15 | 0.00 | 30,436.35 | 30,436.35 | גבע | 778 |
| 0.00 ₪ | 41.15 | 0.00 | 32,180.00 | 32,180.00 | שפל | 779 |

פנוי - 2 - (0x0)81018771

| סה"כ לתשלום | מחיר לקוט"ש בא"ג | סה"כ צריכה בקוט"ש | קריאה נוכחית | קריאה קודמת | סוג צריכה | סוג תעריף |
|-------------|------------------|-------------------|--------------|-------------|--------------------------|-----------|
| | | | 31/07/23 | 01/07/23 | פרטי חשבון עבור תאריכים: | |
| 0.00 ₪ | 141.31 | 0.00 | 33,263.60 | 33,263.60 | פסגה | 777 |
| 0.00 ₪ | 41.15 | 0.00 | 11,395.00 | 11,395.00 | גבע | 778 |
| 0.00 ₪ | 41.15 | 0.00 | 12,495.80 | 12,495.80 | שפל | 779 |

פנוי - 8 - (0x0)81018771

| סה"כ לתשלום | מחיר לקוט"ש בא"ג | סה"כ צריכה בקוט"ש | קריאה נוכחית | קריאה קודמת | סוג צריכה | סוג תעריף |
|-------------|------------------|-------------------|--------------|-------------|--------------------------|-----------|
| | | | 31/07/23 | 01/07/23 | פרטי חשבון עבור תאריכים: | |
| 0.00 ₪ | 141.31 | 0.00 | 97.50 | 97.50 | פסגה | 777 |
| 0.00 ₪ | 41.15 | 0.00 | 55.30 | 55.30 | גבע | 778 |
| 0.00 ₪ | 41.15 | 0.00 | 187.10 | 187.10 | שפל | 779 |





פנוי - 4 - 81018850 (0x0)

| סוג תעריף | סוג צריכה | קריאה קודמת | קריאה נוכחית | סה"כ צריכה בקוט"ש | מחיר לקוט"ש בא"ג | סה"כ לתשלום |
|--------------------------|-----------|-------------|--------------|-------------------|------------------|-------------|
| פרטי חשבון עבור תאריכים: | | | | | | |
| 777 | פסגה | 01/07/23 | 31/07/23 | 0.00 | 141.31 | 0.00 ₪ |
| 778 | גבע | 0.007 | 0.007 | 0.00 | 41.15 | 0.00 ₪ |
| 779 | שפל | 0.02 | 0.02 | 0.00 | 41.15 | 0.00 ₪ |

פנוי - 4 - 21309-4 (3x25)81021309

| סוג תעריף | סוג צריכה | קריאה קודמת | קריאה נוכחית | סה"כ צריכה בקוט"ש | מחיר לקוט"ש בא"ג | סה"כ לתשלום |
|--------------------------|-----------|-------------|--------------|-------------------|------------------|-------------|
| פרטי חשבון עבור תאריכים: | | | | | | |
| 777 | פסגה | 01/07/23 | 31/07/23 | 0.00 | 141.31 | 0.00 ₪ |
| 778 | גבע | 362.32 | 362.32 | 0.00 | 41.15 | 0.00 ₪ |
| 779 | שפל | 933.75 | 933.75 | 0.00 | 41.15 | 0.00 ₪ |

פנוי - 3 - 81022631 (0x0)

| סוג תעריף | סוג צריכה | קריאה קודמת | קריאה נוכחית | סה"כ צריכה בקוט"ש | מחיר לקוט"ש בא"ג | סה"כ לתשלום |
|--------------------------|-----------|-------------|--------------|-------------------|------------------|-------------|
| פרטי חשבון עבור תאריכים: | | | | | | |
| 777 | פסגה | 01/07/23 | 31/07/23 | 0.00 | 141.31 | 0.00 ₪ |
| 778 | גבע | 29,943.91 | 29,943.91 | 0.00 | 41.15 | 0.00 ₪ |
| 779 | שפל | 33,113.61 | 33,113.61 | 0.00 | 41.15 | 0.00 ₪ |

פנוי - 5 - 81022631 (0x0)

| סוג תעריף | סוג צריכה | קריאה קודמת | קריאה נוכחית | סה"כ צריכה בקוט"ש | מחיר לקוט"ש בא"ג | סה"כ לתשלום |
|--------------------------|-----------|-------------|--------------|-------------------|------------------|-------------|
| פרטי חשבון עבור תאריכים: | | | | | | |
| 777 | פסגה | 01/07/23 | 31/07/23 | 0.00 | 141.31 | 0.00 ₪ |
| 778 | גבע | 37.78 | 37.78 | 0.00 | 41.15 | 0.00 ₪ |
| 779 | שפל | 127.16 | 127.16 | 0.00 | 41.15 | 0.00 ₪ |

פנוי - 7 - 81022631 (0x0)

| סוג תעריף | סוג צריכה | קריאה קודמת | קריאה נוכחית | סה"כ צריכה בקוט"ש | מחיר לקוט"ש בא"ג | סה"כ לתשלום |
|--------------------------|-----------|-------------|--------------|-------------------|------------------|-------------|
| פרטי חשבון עבור תאריכים: | | | | | | |
| 777 | פסגה | 01/07/23 | 31/07/23 | 0.00 | 141.31 | 0.00 ₪ |
| 778 | גבע | 21.91 | 21.91 | 0.00 | 41.15 | 0.00 ₪ |
| 779 | שפל | 75.38 | 75.38 | 0.00 | 41.15 | 0.00 ₪ |



פנוי - 8 - 81022631(0x0)

| סה"כ לתשלום | מחיר לקוט"ש בא"ג | סה"כ צריכה בקוט"ש | קריאה נוכחית | קריאה קודמת | סוג צריכה | סוג תעריף |
|-------------|------------------|-------------------|--------------|-------------|--------------------------|-----------|
| | | | 31/07/23 | 01/07/23 | פרטי חשבון עבור תאריכים: | |
| 0.00 ₪ | 141.31 | 0.00 | 27.17 | 27.17 | פסגה | 777 |
| 0.00 ₪ | 41.15 | 0.00 | 16.33 | 16.33 | גבע | 778 |
| 0.00 ₪ | 41.15 | 0.00 | 57.68 | 57.68 | שפל | 779 |

סה"כ לדייר:

| שיא ביקוש | סה"כ | שפל | גבע | פסגה | סה"כ צריכה |
|-----------|----------|---------|--------|---------|-------------|
| 4.52 | 199.52 | 155.55 | 12.75 | 31.21 | סה"כ לתשלום |
| | 113.36 ₪ | 64.01 ₪ | 5.25 ₪ | 44.11 ₪ | |

| | | |
|----------|---|---------------------|
| 0.00 ₪ | תשלום קבוע | |
| 128.31 ₪ | תשלום עבור גודל חיבור בKVA (3x655) | |
| 241.67 ₪ | סה"כ לתשלום | לא כולל מע"מ |

התפלגות חיוב בש"ח לפי תע"ז

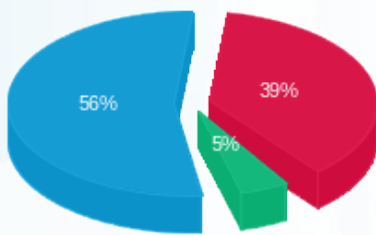

■ פסגה (44.11 ₪)
■ גבע (5.25 ₪)
■ שפל (64.01 ₪)

הסטוריית צריכה בקוט"ש

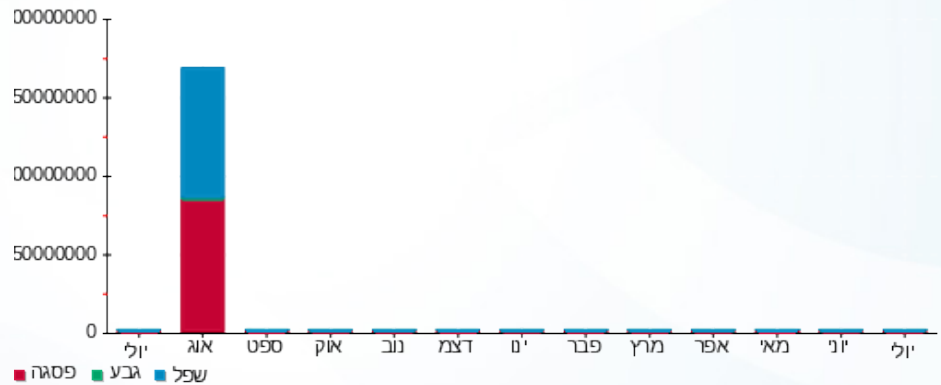



27/08/23

תאריך הפקדה:

31/07/23

תאריך קריאה נוכחית:

01/07/23

תאריך קריאה קודמת:

שם דייר: צבאן בכור חדש
שם אתר: קבוצת הנגב חנויות

לקוח/ה נכבד/ה, אנו מתכבדים להגיש את חישוב צריכת החשמל לתקופה 01/07/23 - 31/07/23:

צבאן בכור חדש - 1 - 14014334(3x40)

| סוג תעריף | סוג צריכה | קריאה קודמת | קריאה נוכחית | סה"כ צריכה בקוט"ש | מחיר לקוט"ש בא"ג | סה"כ לתשלום |
|--------------------------|-----------|-------------|--------------|-------------------|------------------|-------------|
| פרטי חשבון עבור תאריכים: | | | | | | |
| 777 | פסגה | 01/07/23 | 31/07/23 | 312.40 | 141.31 | 441.45 ₪ |
| 778 | גבע | 26,256.90 | 26,709.10 | 452.20 | 41.15 | 186.08 ₪ |
| 779 | שפל | 39,408.20 | 39,918.10 | 509.90 | 41.15 | 209.82 ₪ |

סה"כ לדייר:

| פסגה | גבע | שפל | סה"כ | שיא ביקוש |
|----------|----------|----------|----------|-----------|
| 312.40 | 452.20 | 509.90 | 1,274.50 | |
| 441.45 ₪ | 186.08 ₪ | 209.82 ₪ | 837.36 ₪ | |

סה"כ צריכה

סה"כ לתשלום

| | | |
|------------|-----------------------------------|--------------|
| 210.98 ₪ | תשלום קבוע | |
| 8.04 ₪ | תשלום עבור גודל חיבור בKVA (3x40) | |
| 1,056.38 ₪ | סה"כ לתשלום | לא כולל מע"מ |

התפלגות חיוב בש"ח לפי תעו"ז

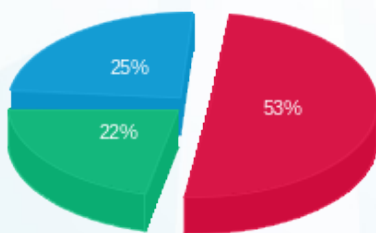

■ פסגה (441.45 ₪)
■ גבע (186.08 ₪)
■ שפל (209.82 ₪)

הסטוריית צריכה בקוט"ש

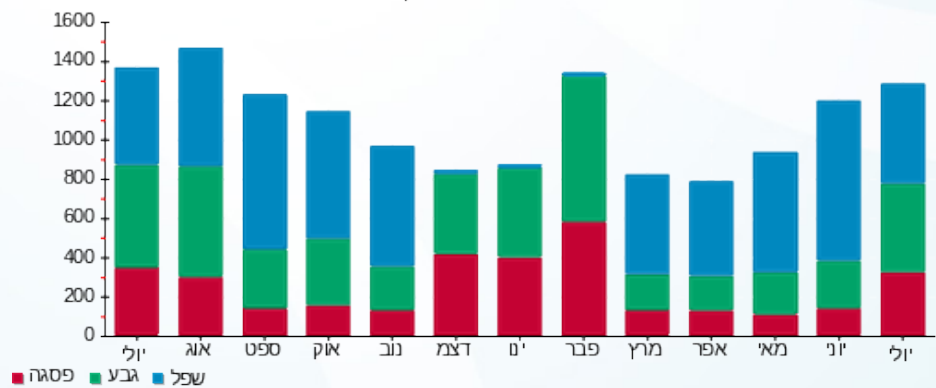

27/08/23 תאריך הפקה:
 31/07/23 תאריך קריאה נוכחית:
 01/07/23 תאריך קריאה קודמת:

שם דייר: צומת ספרים
 שם אתר: קבוצת הנגב חנויות

לקוח/ה נכבד/ה, אנו מתכבדים להגיש את חישוב צריכת החשמל לתקופה 01/07/23 - 31/07/23:

צומת ספרים - 5 - 15114136(3x40)

| סוג תעריף | סוג צריכה | קריאה קודמת | קריאה נוכחית | סה"כ צריכה בקוט"ש | מחיר לקוט"ש בא"ג | סה"כ לתשלום |
|-----------|-----------|-------------|--------------|-------------------|------------------|-------------|
| | | 01/07/23 | 31/07/23 | | | |
| 777 | פסגה | 58,277.60 | 58,948.30 | 670.70 | 141.31 | 947.77 ₪ |
| 778 | גבע | 20,831.00 | 20,831.00 | 0.00 | 41.15 | 0.00 ₪ |
| 779 | שפל | 28,258.50 | 30,708.05 | 2,449.55 | 41.15 | 1,007.99 ₪ |

סה"כ לדייר:

| פסגה | גבע | שפל | סה"כ | שיא ביקוש |
|----------|--------|------------|------------|-----------|
| 670.70 | 0.00 | 2,449.55 | 3,120.25 | 17.16 |
| 947.77 ₪ | 0.00 ₪ | 1,007.99 ₪ | 1,955.76 ₪ | |

סה"כ צריכה
 סה"כ לתשלום

| | | |
|------------|--|---------------------|
| 210.98 ₪ | תשלום קבוע | |
| 8.04 ₪ | תשלום עבור גודל חיבור בKVA (3x40) | |
| 2,174.78 ₪ | סה"כ לתשלום | לא כולל מע"מ |

התפלגות חיוב בש"ח לפי תע"ז

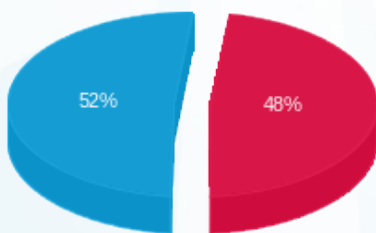

■ פסגה (947.77 ₪)
 ■ גבע (0.00 ₪)
 ■ שפל (1,007.99 ₪)

הסטוריית צריכה בקוט"ש

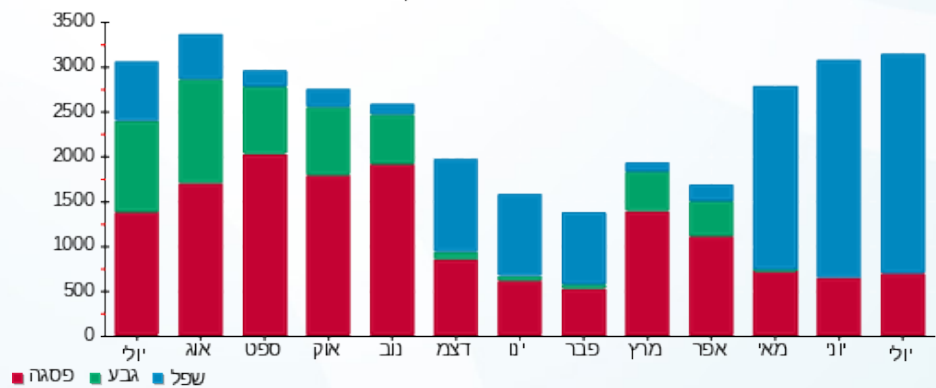



27/08/23

תאריך הפקדה:

31/07/23

תאריך קריאה נוכחית:

01/07/23

תאריך קריאה קודמת:

שם דייר: ציבורי אגף D
שם אתר: קבוצת הנגב חנויות

לקוח/ה נכבד/ה, אנו מתכבדים להגיש את חישוב צריכת החשמל לתקופה 01/07/23 - 31/07/23:

ציבורי אגף 6 - (0x0)00009665 - D

| סוג תעריף | סוג צריכה | קריאה קודמת | קריאה נוכחית | סה"כ צריכה בקוט"ש | מחיר לקוט"ש בא"ג | סה"כ לתשלום |
|--------------------------|-----------|--------------|--------------|-------------------|------------------|-------------|
| פרטי חשבון עבור תאריכים: | | | | | | |
| | | 01/07/23 | 31/07/23 | | | |
| 777 | פסגה | 1,088,571.14 | 1,091,615.04 | 3,043.90 | 141.31 | 4,301.34 ₪ |
| 778 | גבע | 690,588.20 | 693,472.61 | 2,884.40 | 41.15 | 1,186.93 ₪ |
| 779 | שפל | 654,625.53 | 656,246.58 | 1,621.05 | 41.15 | 667.06 ₪ |

סה"כ לדייר:

| פסגה | גבע | שפל | סה"כ | שיא ביקוש |
|------------|------------|----------|------------|-----------|
| 3,043.90 | 2,884.40 | 1,621.05 | 7,549.36 | 20.90 |
| 4,301.34 ₪ | 1,186.93 ₪ | 667.06 ₪ | 6,155.33 ₪ | |

סה"כ צריכה

סה"כ לתשלום

| | | |
|------------|----------------------------------|--------------|
| 0.00 ₪ | תשלום קבוע | |
| 0.00 ₪ | תשלום עבור גודל חיבור בKVA (0x0) | |
| 6,155.33 ₪ | סה"כ לתשלום | לא כולל מע"מ |

התפלגות חיוב בש"ח לפי תעו"ז

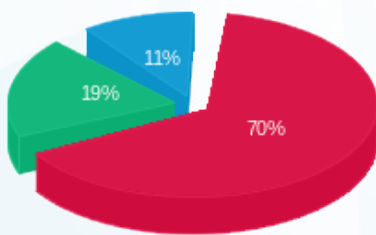

- פסגה (4,301.34 ₪) 70%
- גבע (1,186.93 ₪) 19%
- שפל (667.06 ₪) 11%

הסטוריית צריכה בקוט"ש

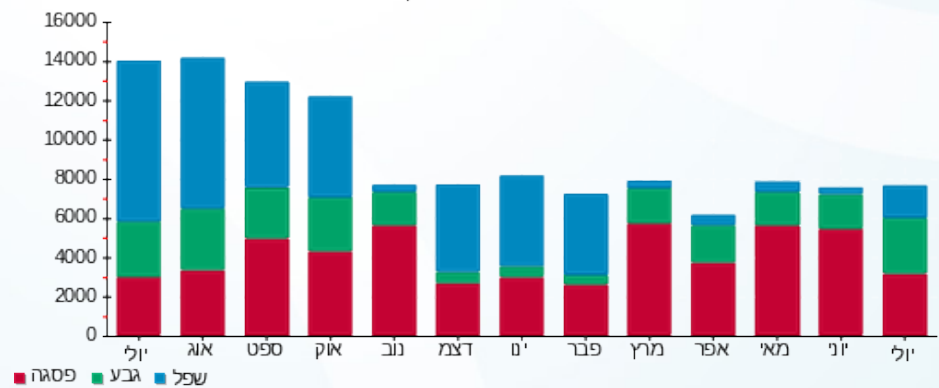



27/08/23 תאריך הפקה:
 31/07/23 תאריך קריאה נוכחית:
 01/07/23 תאריך קריאה קודמת:

שם דייר: ציבורי משאבות מים צילרים
 שם אתר: קבוצת הנגב חנויות

לקוח/ה נכבד/ה, אנו מתכבדים להגיש את חישוב צריכת החשמל לתקופה 01/07/23 - 31/07/23:

ציבורי משאבות מים צילרים - 7 - 00009665 (0x0)

| סוג תעריף | סוג צריכה | קריאה קודמת | קריאה נוכחית | סה"כ צריכה בקוט"ש | מחיר לקוט"ש בא"ג | סה"כ לתשלום |
|--------------------------|-----------|-------------|--------------|-------------------|------------------|-------------|
| פרטי חשבון עבור תאריכים: | | | | | | |
| 777 | פסגה | 01/07/23 | 31/07/23 | 2,671.29 | 141.31 | 3,774.81 ₪ |
| 778 | גבע | 451,472.02 | 454,035.52 | 2,563.51 | 41.15 | 1,054.88 ₪ |
| 779 | שפל | 409,003.55 | 410,290.97 | 1,287.42 | 41.15 | 529.77 ₪ |

סה"כ לדייר:

| פסגה | גבע | שפל | סה"כ | שיא ביקוש |
|------------|------------|----------|------------|-----------|
| 2,671.29 | 2,563.51 | 1,287.42 | 6,522.22 | 17.76 |
| 3,774.81 ₪ | 1,054.88 ₪ | 529.77 ₪ | 5,359.46 ₪ | |

סה"כ צריכה
 סה"כ לתשלום

| | | |
|------------|----------------------------------|--------------|
| 0.00 ₪ | תשלום קבוע | |
| 0.00 ₪ | תשלום עבור גודל חיבור בKVA (0x0) | |
| 5,359.46 ₪ | סה"כ לתשלום | לא כולל מע"מ |

התפלגות חיוב בש"ח לפי תע"ז

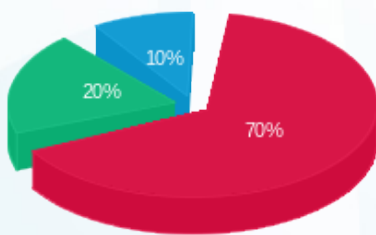

פסגה (3,774.81 ₪) 70%
 גבע (1,054.88 ₪) 20%
 שפל (529.77 ₪) 10%

הסטוריית צריכה בקוט"ש

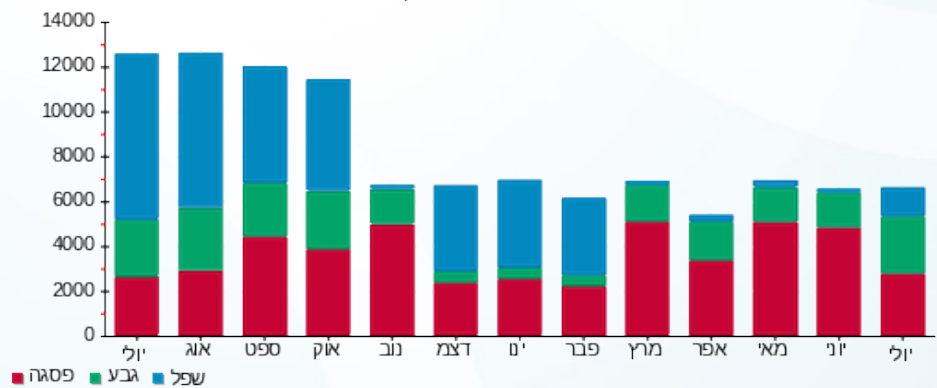



27/08/23 תאריך הפקה:
 31/07/23 תאריך קריאה נוכחית:
 01/07/23 תאריך קריאה קודמת:

שם דייר: צילר 1
 שם אתר: קבוצת הנגב חנויות

לקוח/ה נכבד/ה, אנו מתכבדים להגיש את חישוב צריכת החשמל לתקופה 01/07/23 - 31/07/23:

צילר 1 - 1 - 00024590 (0x0)

| סוג תעריף | סוג צריכה | קריאה קודמת | קריאה נוכחית | סה"כ צריכה בקוט"ש | מחיר לקוט"ש בא"ג | סה"כ לתשלום |
|--------------------------|-----------|--------------|--------------|-------------------|------------------|-------------|
| פרטי חשבון עבור תאריכים: | | | | | | |
| | | 01/07/23 | 31/07/23 | | | |
| 777 | פסגה | 1,249,901.21 | 1,260,647.08 | 10,745.86 | 141.31 | 15,184.98 ₪ |
| 778 | גבע | 597,410.22 | 607,013.75 | 9,603.53 | 41.15 | 3,951.85 ₪ |
| 779 | שפל | 353,272.99 | 358,086.12 | 4,813.14 | 41.15 | 1,980.61 ₪ |

סה"כ לדייר:

| פסגה | גבע | שפל | סה"כ | שיא ביקוש |
|-------------|------------|------------|-------------|-----------|
| 10,745.86 | 9,603.53 | 4,813.14 | 25,162.53 | 113.69 |
| 15,184.98 ₪ | 3,951.85 ₪ | 1,980.61 ₪ | 21,117.44 ₪ | |

סה"כ צריכה

סה"כ לתשלום

| | | |
|-------------|----------------------------------|--------------|
| 0.00 ₪ | תשלום קבוע | |
| 0.00 ₪ | תשלום עבור גודל חיבור בKVA (0x0) | |
| 21,117.44 ₪ | סה"כ לתשלום | לא כולל מע"מ |

התפלגות חיוב בש"ח לפי תע"ז

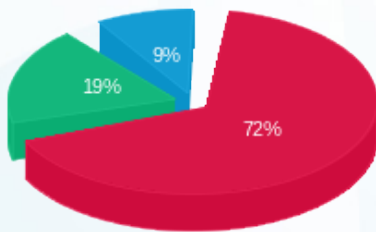

פסגה (15,184.98 ₪) 72%
 גבע (3,951.85 ₪) 19%
 שפל (1,980.61 ₪) 9%

הסטוריית צריכה בקוט"ש

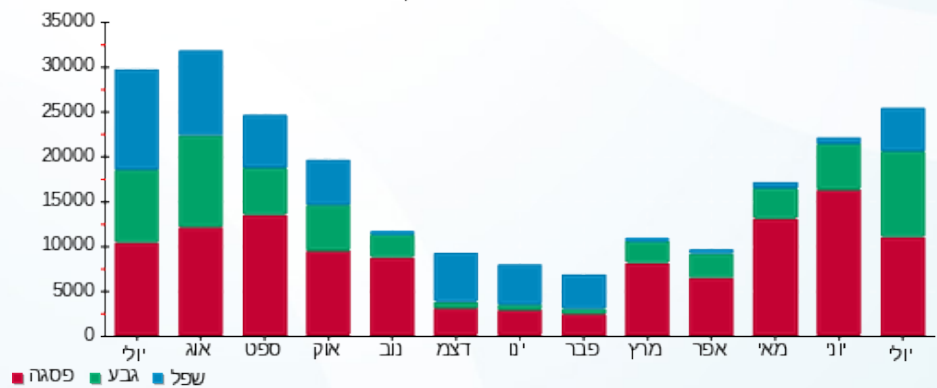



27/08/23 תאריך הפקה:
 31/07/23 תאריך קריאה נוכחית:
 01/07/23 תאריך קריאה קודמת:

שם דייר: צילר 2
 שם אתר: קבוצת הנגב חנויות

לקוח/ה נכבד/ה, אנו מתכבדים להגיש את חישוב צריכת החשמל לתקופה 01/07/23 - 31/07/23:

צילר 2 - 2 - 00024590 (0x0)

| סוג תעריף | סוג צריכה | קריאה קודמת | קריאה נוכחית | סה"כ צריכה בקוט"ש | מחיר לקוט"ש בא"ג | סה"כ לתשלום |
|--------------------------|-----------|-------------|--------------|-------------------|------------------|-------------|
| פרטי חשבון עבור תאריכים: | | | | | | |
| | | 01/07/23 | 31/07/23 | | | |
| 777 | פסגה | 974,451.16 | 976,863.97 | 2,412.80 | 141.31 | 3,409.53 ₪ |
| 778 | גבע | 554,781.06 | 556,446.64 | 1,665.58 | 41.15 | 685.39 ₪ |
| 779 | שפל | 273,197.63 | 273,685.24 | 487.61 | 41.15 | 200.65 ₪ |

סה"כ לדייר:

| פסגה | גבע | שפל | סה"כ | שיא ביקוש |
|------------|----------|----------|------------|-----------|
| 2,412.80 | 1,665.58 | 487.61 | 4,565.99 | 113.86 |
| 3,409.53 ₪ | 685.39 ₪ | 200.65 ₪ | 4,295.57 ₪ | |

סה"כ צריכה
 סה"כ לתשלום

| | | |
|------------|----------------------------------|--------------|
| 0.00 ₪ | תשלום קבוע | |
| 0.00 ₪ | תשלום עבור גודל חיבור בKVA (0x0) | |
| 4,295.57 ₪ | סה"כ לתשלום | לא כולל מע"מ |

התפלגות חיוב בש"ח לפי תעו"ז

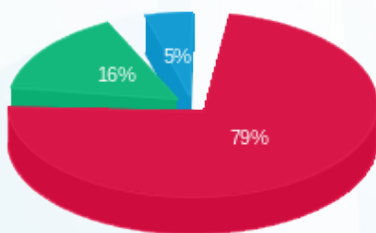

פסגה (3,409.53 ₪)
 גבע (685.39 ₪)
 שפל (200.65 ₪)

הסטוריית צריכה בקוט"ש

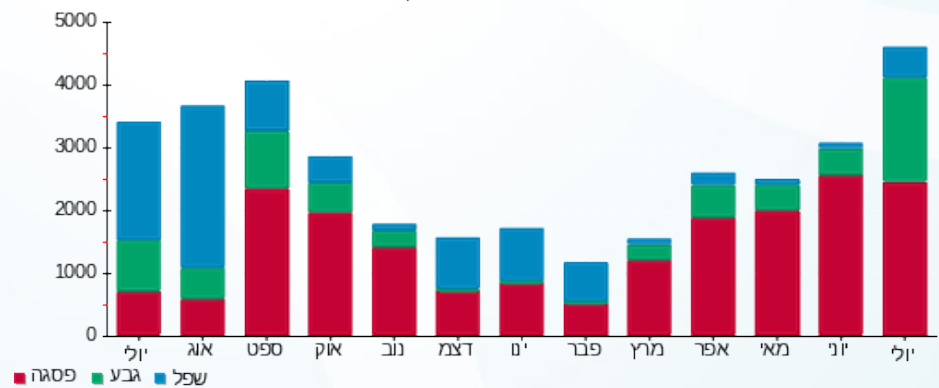



27/08/23

תאריך הפקדה:

31/07/23

תאריך קריאה נוכחית:

01/07/23

תאריך קריאה קודמת:

שם דייר: צעצועי רון
שם אתר: קבוצת הנגב חנויות

לקוח/ה נכבד/ה, אנו מתכבדים להגיש את חישוב צריכת החשמל לתקופה 01/07/23 - 31/07/23:

צעצועי רון - 1 - 14014354 (3x25)

| סוג תעריף | סוג צריכה | קריאה קודמת | קריאה נוכחית | סה"כ צריכה בקוט"ש | מחיר לקוט"ש בא"ג | סה"כ לתשלום |
|--------------------------|-----------|-------------|--------------|-------------------|------------------|-------------|
| פרטי חשבון עבור תאריכים: | | | | | | |
| 777 | פסגה | 01/07/23 | 31/07/23 | 1,339.30 | 141.31 | 1,892.56 ₪ |
| 778 | גבע | 30,740.50 | 31,615.20 | 874.70 | 41.15 | 359.94 ₪ |
| 779 | שפל | 34,078.80 | 34,651.70 | 572.90 | 41.15 | 235.75 ₪ |

סה"כ לדייר:

| פסגה | גבע | שפל | סה"כ | שיא ביקוש |
|------------|----------|----------|------------|-----------|
| 1,339.30 | 874.70 | 572.90 | 2,786.90 | |
| 1,892.56 ₪ | 359.94 ₪ | 235.75 ₪ | 2,488.25 ₪ | |

סה"כ צריכה

סה"כ לתשלום

| | | |
|------------|-----------------------------------|--------------|
| 210.98 ₪ | תשלום קבוע | |
| 5.03 ₪ | תשלום עבור גודל חיבור בKVA (3x25) | |
| 2,704.26 ₪ | סה"כ לתשלום | לא כולל מע"מ |

התפלגות חיוב בש"ח לפי תעו"ז

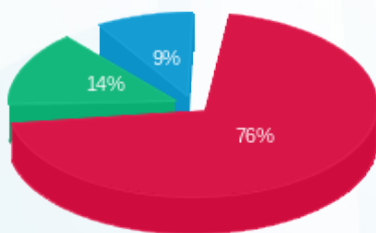

פסגה (1,892.56 ₪) 76%
גבע (359.94 ₪) 14%
שפל (235.75 ₪) 9%

הסטוריית צריכה בקוט"ש

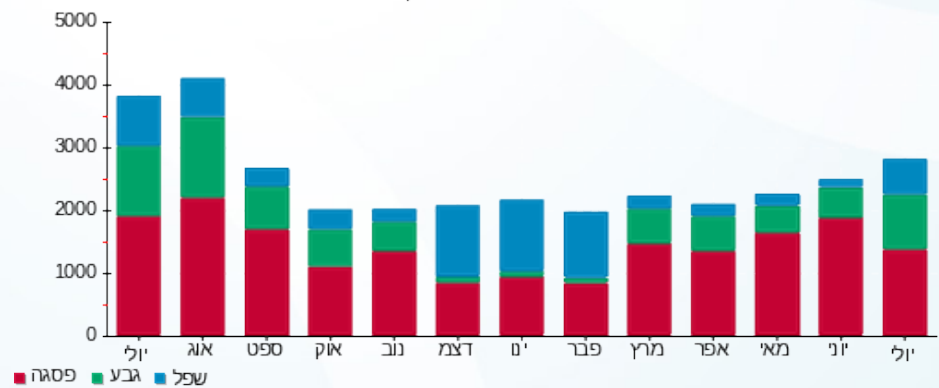



27/08/23

תאריך הפקדה:

31/07/23

תאריך קריאה נוכחית:

01/07/23

תאריך קריאה קודמת:

שם דייר: קיווי
שם אתר: קבוצת הנגב חנויות

לקוח/ה נכבד/ה, אנו מתכבדים להגיש את חישוב צריכת החשמל לתקופה 01/07/23 - 31/07/23:

קיווי חדש - 1 - 14014447(3x40)

| סוג תעריף | סוג צריכה | קריאה קודמת | קריאה נוכחית | סה"כ צריכה בקוט"ש | מחיר לקוט"ש בא"ג | סה"כ לתשלום |
|--------------------------|-----------|-------------|--------------|-------------------|------------------|-------------|
| פרטי חשבון עבור תאריכים: | | | | | | |
| 777 | פסגה | 01/07/23 | 31/07/23 | 1,040.30 | 141.31 | 1,470.05 ₪ |
| 778 | גבע | 21,543.30 | 22,039.30 | 496.00 | 41.15 | 204.10 ₪ |
| 779 | שפל | 21,156.40 | 21,558.10 | 401.70 | 41.15 | 165.30 ₪ |

סה"כ לדייר:

| פסגה | גבע | שפל | סה"כ | שיא ביקוש |
|------------|----------|----------|------------|-----------|
| 1,040.30 | 496.00 | 401.70 | 1,938.00 | |
| 1,470.05 ₪ | 204.10 ₪ | 165.30 ₪ | 1,839.45 ₪ | |

סה"כ צריכה

סה"כ לתשלום

| | | |
|------------|-----------------------------------|--------------|
| 210.98 ₪ | תשלום קבוע | |
| 8.04 ₪ | תשלום עבור גודל חיבור בKVA (3x40) | |
| 2,058.47 ₪ | סה"כ לתשלום | לא כולל מע"מ |

התפלגות חיוב בש"ח לפי תעו"ז

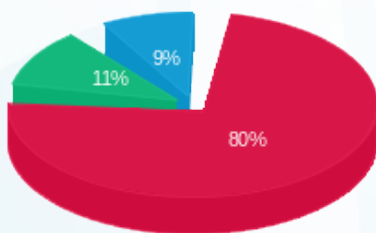

פסגה (1,470.05 ₪) 80%
גבע (204.10 ₪) 11%
שפל (165.30 ₪) 9%

הסטוריית צריכה בקוט"ש

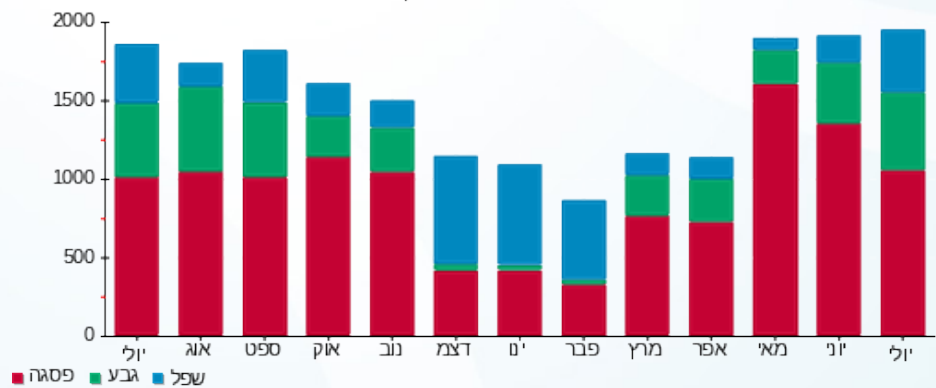

27/08/23 תאריך הפקה:
 31/07/23 תאריך קריאה נוכחית:
 01/07/23 תאריך קריאה קודמת:

שם דייר: קסטרו
 שם אתר: קבוצת הנגב חנויות

לקוח/ה נכבד/ה, אנו מתכבדים להגיש את חישוב צריכת החשמל לתקופה 01/07/23 - 31/07/23:

קסטרו - 3 - 15091174 (3x320)

| סה"כ לתשלום | מחיר לקוט"ש בא"ג | סה"כ צריכה בקוט"ש | קריאה נוכחית | קריאה קודמת | סוג צריכה | סוג תעריף |
|-------------|------------------|-------------------|--------------|-------------|--------------------------|-----------|
| | | | 31/07/23 | 01/07/23 | פרטי חשבון עבור תאריכים: | |
| 13,595.72 ₪ | 141.31 | 9,621.20 | 750,773.60 | 741,152.40 | פסגה | 777 |
| 0.00 ₪ | 41.15 | 0.00 | 275,723.20 | 275,723.20 | גבע | 778 |
| 10,127.67 ₪ | 41.15 | 24,611.60 | 390,874.00 | 366,262.40 | שפל | 779 |

סה"כ לדייר:

| שיא ביקוש | סה"כ | שפל | גבע | פסגה |
|-----------|-------------|-------------|--------|-------------|
| 127.62 | 34,232.80 | 24,611.60 | 0.00 | 9,621.20 |
| | 23,723.39 ₪ | 10,127.67 ₪ | 0.00 ₪ | 13,595.72 ₪ |

סה"כ צריכה
 סה"כ לתשלום

| | | |
|-------------|---|---------------------|
| 210.98 ₪ | תשלום קבוע | |
| 64.32 ₪ | תשלום עבור גודל חיבור בKVA (3x320) | |
| 23,998.69 ₪ | סה"כ לתשלום | לא כולל מע"מ |

התפלגות חיוב בש"ח לפי תעו"ז

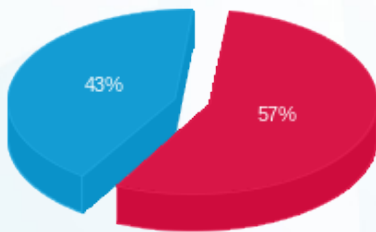

פסגה (13,595.72 ₪) 57%
 גבע (0.00 ₪)
 שפל (10,127.67 ₪) 43%

הסטוריית צריכה בקוט"ש

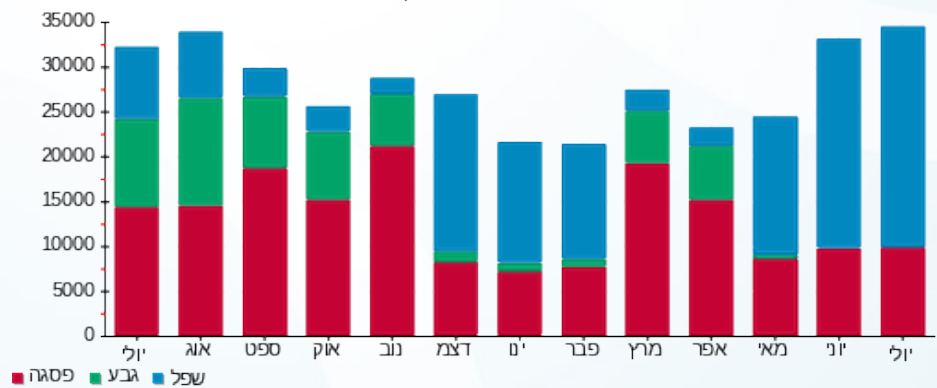



27/08/23

תאריך הפקדה:

31/07/23

תאריך קריאה נוכחית:

01/07/23

תאריך קריאה קודמת:

שם דייר: קרביץ
שם אתר: קבוצת הנגב חנויות

לקוח/ה נכבד/ה, אנו מתכבדים להגיש את חישוב צריכת החשמל לתקופה 01/07/23 - 31/07/23:

קרביץ - 1 - 21262523(0x0)

| סה"כ לתשלום | מחיר לקוט"ש בא"ג | סה"כ צריכה בקוט"ש | קריאה נוכחית | קריאה קודמת | סוג צריכה | סוג תעריף |
|-------------|------------------|-------------------|--------------|-------------|--------------------------|-----------|
| | | | 31/07/23 | 01/07/23 | פרטי חשבון עבור תאריכים: | |
| ₪ 938.30 | 141.31 | 664.00 | 2,918.90 | 2,254.90 | פסגה | 777 |
| ₪ 210.40 | 41.15 | 511.30 | 1,360.90 | 849.60 | גבע | 778 |
| ₪ 293.36 | 41.15 | 712.90 | 1,600.10 | 887.20 | שפל | 779 |

סה"כ לדייר:

| שיא ביקוש | סה"כ | שפל | גבע | פסגה |
|-----------|------------|----------|----------|----------|
| 5.84 | 1,888.20 | 712.90 | 511.30 | 664.00 |
| | ₪ 1,442.06 | ₪ 293.36 | ₪ 210.40 | ₪ 938.30 |

סה"כ צריכה

סה"כ לתשלום

| | | |
|------------|---|---------------------|
| ₪ 210.98 | תשלום קבוע | |
| ₪ 0.00 | תשלום עבור גודל חיבור בKVA (0x0) | |
| ₪ 1,653.04 | סה"כ לתשלום | לא כולל מע"מ |

התפלגות חיוב בש"ח לפי תעו"ז

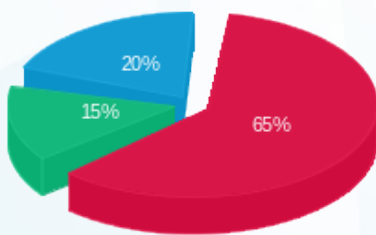

■ פסגה (₪ 938.30)
■ גבע (₪ 210.40)
■ שפל (₪ 293.36)

הסטוריית צריכה בקוט"ש

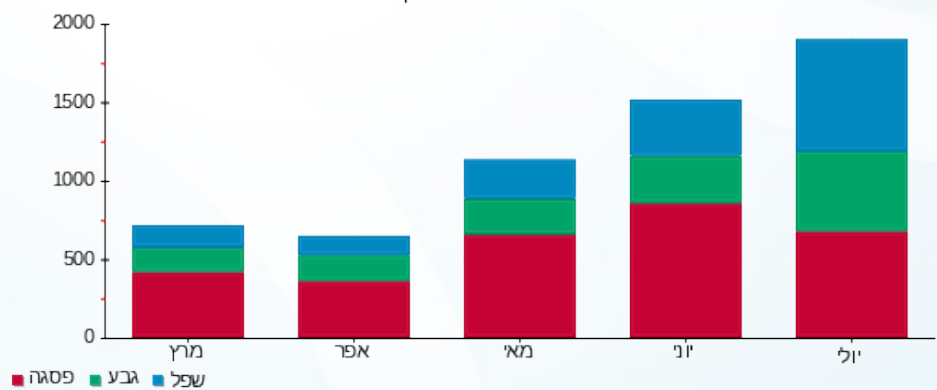

27/08/23 תאריך הפקה:
 31/07/23 תאריך קריאה נוכחית:
 01/07/23 תאריך קריאה קודמת:

שם דייר: קרולינה
 שם אתר: קבוצת הנגב חנויות

לקוח/ה נכבד/ה, אנו מתכבדים להגיש את חישוב צריכת החשמל לתקופה 01/07/23 - 31/07/23:

קרולינה - 1 - 13127857(3x40)

| סה"כ לתשלום | מחיר לקוט"ש בא"ג | סה"כ צריכה בקוט"ש | קריאה נוכחית | קריאה קודמת | סוג צריכה | סוג תעריף |
|-------------|------------------|-------------------|--------------|-------------|--------------------------|-----------|
| | | | 31/07/23 | 01/07/23 | פרטי חשבון עבור תאריכים: | |
| ₪ 566.09 | 141.31 | 400.60 | 21,906.10 | 21,505.50 | פסגה | 777 |
| ₪ 175.18 | 41.15 | 425.70 | 30,767.90 | 30,342.20 | גבע | 778 |
| ₪ 258.13 | 41.15 | 627.30 | 48,112.90 | 47,485.60 | שפל | 779 |

סה"כ לדייר:

| שיא ביקוש | סה"כ | שפל | גבע | פסגה |
|-----------|----------|----------|----------|----------|
| | 1,453.60 | 627.30 | 425.70 | 400.60 |
| | ₪ 999.40 | ₪ 258.13 | ₪ 175.18 | ₪ 566.09 |

סה"כ צריכה
 סה"כ לתשלום

| | | |
|------------|--|---------------------|
| ₪ 210.98 | תשלום קבוע | |
| ₪ 8.04 | תשלום עבור גודל חיבור בKVA (3x40) | |
| ₪ 1,218.42 | סה"כ לתשלום | לא כולל מע"מ |

התפלגות חיוב בש"ח לפי תעו"ז

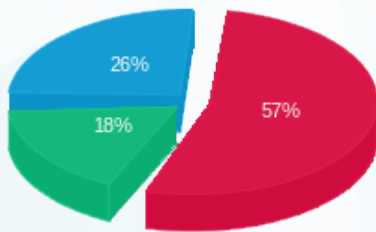

■ פסגה (₪ 566.09)
 ■ גבע (₪ 175.18)
 ■ שפל (₪ 258.13)

הסטוריית צריכה בקוט"ש

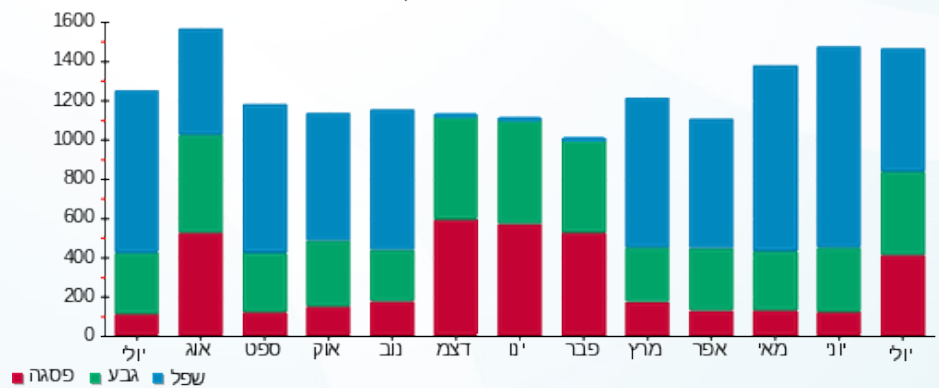



27/08/23

תאריך הפקדה:

31/07/23

תאריך קריאה נוכחית:

01/07/23

תאריך קריאה קודמת:

שם דייר: קרייזי לין
שם אתר: קבוצת הנגב חנויות

לקוח/ה נכבד/ה, אנו מתכבדים להגיש את חישוב צריכת החשמל לתקופה 01/07/23 - 31/07/23:

קרייזי לין - 7 - 14154665 (3x63)

| סוג תעריף | סוג צריכה | קריאה קודמת | קריאה נוכחית | סה"כ צריכה בקוט"ש | מחיר לקוט"ש בא"ג | סה"כ לתשלום |
|--------------------------|-----------|-------------|--------------|-------------------|------------------|-------------|
| פרטי חשבון עבור תאריכים: | | | | | | |
| 777 | פסגה | 01/07/23 | 31/07/23 | 30.90 | 141.31 | 43.66 ₪ |
| 778 | גבע | 8,915.50 | 8,915.50 | 0.00 | 41.15 | 0.00 ₪ |
| 779 | שפל | 16,384.20 | 18,885.80 | 2,501.60 | 41.15 | 1,029.41 ₪ |

סה"כ לדייר:

| פסגה | גבע | שפל | סה"כ | שיא ביקוש |
|---------|--------|------------|------------|-----------|
| 30.90 | 0.00 | 2,501.60 | 2,532.50 | 13.31 |
| 43.66 ₪ | 0.00 ₪ | 1,029.41 ₪ | 1,073.07 ₪ | |

סה"כ צריכה
סה"כ לתשלום

| | |
|--------------|-----------------------------------|
| 210.98 ₪ | תשלום קבוע |
| 12.66 ₪ | תשלום עבור גודל חיבור בKVA (3x63) |
| 1,296.72 ₪ | סה"כ לתשלום |
| לא כולל מע"מ | |

התפלגות חיוב בש"ח לפי תע"ז

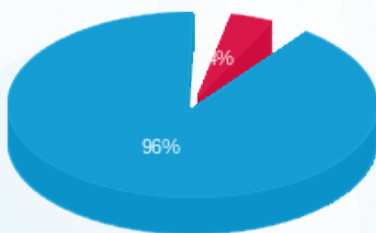

- פסגה (43.66 ₪) - 96%
- גבע (0.00 ₪) - 0%
- שפל (1,029.41 ₪) - 4%

הסטוריית צריכה בקוט"ש

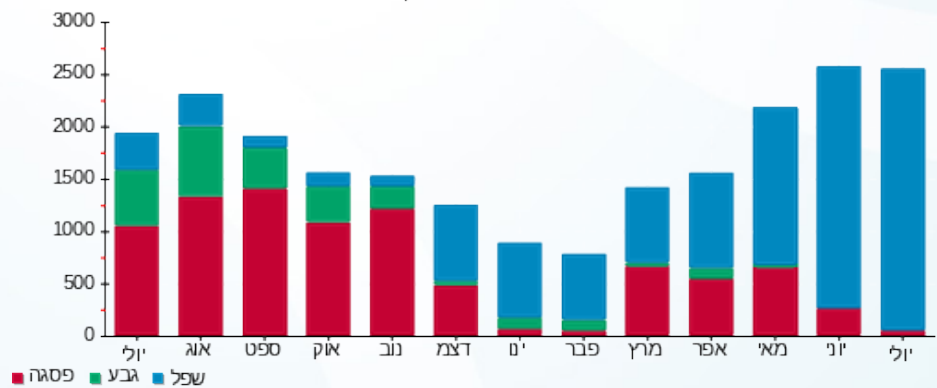

27/08/23 תאריך הפקה:
 31/07/23 תאריך קריאה נוכחית:
 01/07/23 תאריך קריאה קודמת:

שם דייר: רויאלטי
 שם אתר: קבוצת הנגב חנויות

לקוח/ה נכבד/ה, אנו מתכבדים להגיש את חישוב צריכת החשמל לתקופה 01/07/23 - 31/07/23:

רויאלטי - 1 - 14014420(3x50)

| סוג תעריף | סוג צריכה | קריאה קודמת | קריאה נוכחית | סה"כ צריכה בקוט"ש | מחיר לקוט"ש בא"ג | סה"כ לתשלום |
|--------------------------|-----------|-------------|--------------|-------------------|------------------|-------------|
| פרטי חשבון עבור תאריכים: | | | | | | |
| 777 | פסגה | 01/07/23 | 31/07/23 | 423.10 | 141.31 | 597.88 ₪ |
| 778 | גבע | 15,732.60 | 16,099.60 | 367.00 | 41.15 | 151.02 ₪ |
| 779 | שפל | 16,846.00 | 17,062.30 | 216.30 | 41.15 | 89.01 ₪ |

סה"כ לדייר:

| פסגה | גבע | שפל | סה"כ | שיא ביקוש |
|----------|----------|---------|----------|-----------|
| 423.10 | 367.00 | 216.30 | 1,006.40 | |
| ₪ 597.88 | ₪ 151.02 | ₪ 89.01 | | ₪ 837.91 |

סה"כ צריכה
 סה"כ לתשלום

| | | |
|------------|-----------------------------------|--------------|
| 210.98 ₪ | תשלום קבוע | |
| 10.05 ₪ | תשלום עבור גודל חיבור בKVA (3x50) | |
| 1,058.94 ₪ | סה"כ לתשלום | לא כולל מע"מ |

התפלגות חיוב בש"ח לפי תע"ז

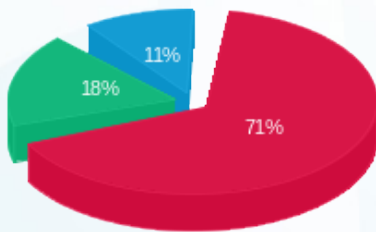

פסגה (597.88 ₪) 71%
 גבע (151.02 ₪) 18%
 שפל (89.01 ₪) 11%

הסטוריית צריכה בקוט"ש

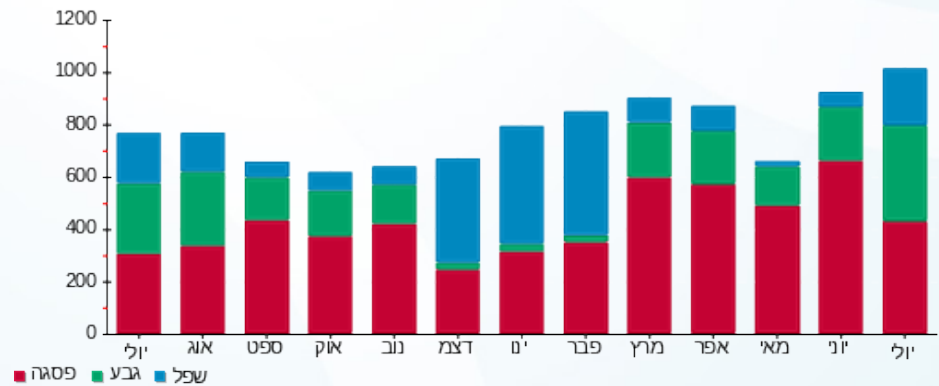



27/08/23

תאריך הפקדה:

31/07/23

תאריך קריאה נוכחית:

01/07/23

תאריך קריאה קודמת:

שם דייר: ריבאר - מחסן
שם אתר: קבוצת הנגב חנויות

לקוח/ה נכבד/ה, אנו מתכבדים להגיש את חישוב צריכת החשמל לתקופה 01/07/23 - 31/07/23:

ריבאר - מחסן - 6 - 81018767(3x25)

| סוג תעריף | סוג צריכה | קריאה קודמת | קריאה נוכחית | סה"כ צריכה בקוט"ש | מחיר לקוט"ש בא"ג | סה"כ לתשלום |
|--------------------------|-----------|-------------|--------------|-------------------|------------------|-------------|
| פרטי חשבון עבור תאריכים: | | | | | | |
| 777 | פסגה | 01/07/23 | 31/07/23 | 8.42 | 141.31 | 11.90 ₪ |
| 778 | גבע | 483.45 | 493.16 | 9.71 | 41.15 | 4.00 ₪ |
| 779 | שפל | 1,470.60 | 1,499.44 | 28.85 | 41.15 | 11.87 ₪ |

סה"כ לדייר:

| פסגה | גבע | שפל | סה"כ | שיא ביקוש |
|---------|--------|---------|---------|-----------|
| 8.42 | 9.71 | 28.85 | 46.98 | 0.20 |
| 11.90 ₪ | 4.00 ₪ | 11.87 ₪ | 27.77 ₪ | |

סה"כ צריכה

סה"כ לתשלום

| | | |
|----------|-----------------------------------|--------------|
| 210.98 ₪ | תשלום קבוע | |
| 5.03 ₪ | תשלום עבור גודל חיבור בKVA (3x25) | |
| 243.77 ₪ | סה"כ לתשלום | לא כולל מע"מ |

התפלגות חיוב בש"ח לפי תע"ז

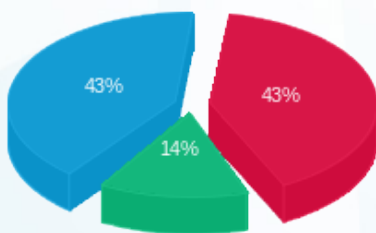

■ פסגה (11.90 ₪)
■ גבע (4.00 ₪)
■ שפל (11.87 ₪)

הסטוריית צריכה בקוט"ש

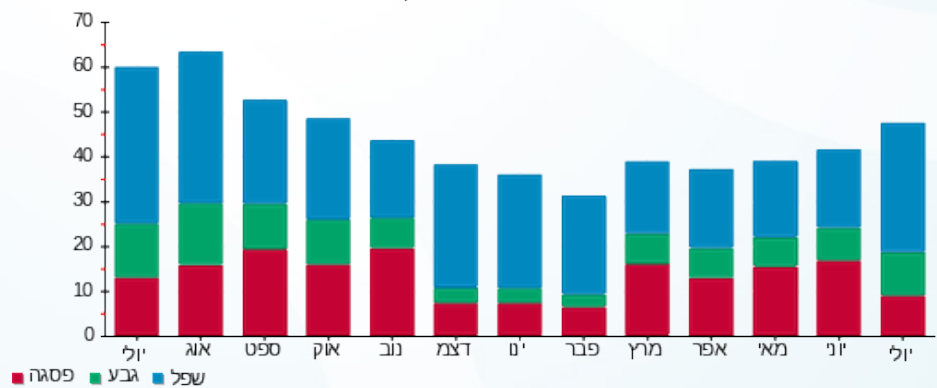

■ פסגה ■ גבע ■ שפל





27/08/23

תאריך הפקדה:

שם דייר: ריבר

31/07/23

תאריך קריאה נוכחית:

שם אתר: קבוצת הנגב חנויות

01/07/23

תאריך קריאה קודמת:

לקוח/ה נכבד/ה, אנו מתכבדים להגיש את חישוב צריכת החשמל לתקופה 01/07/23 - 31/07/23:

ריבר - 8 - 81021309(3x25)

| סוג תעריף | סוג צריכה | קריאה קודמת | קריאה נוכחית | סה"כ צריכה בקוט"ש | מחיר לקוט"ש בא"ג | סה"כ לתשלום |
|--------------------------|-----------|-------------|--------------|-------------------|------------------|-------------|
| פרטי חשבון עבור תאריכים: | | | | | | |
| 777 | פסגה | 01/07/23 | 31/07/23 | 137.58 | 141.31 | 194.42 ₪ |
| 778 | גבע | 4,495.11 | 4,616.43 | 121.32 | 41.15 | 49.92 ₪ |
| 779 | שפל | 13,163.43 | 13,443.13 | 279.70 | 41.15 | 115.09 ₪ |

סה"כ לדייר:

| פסגה | גבע | שפל | סה"כ | שיא ביקוש |
|----------|---------|----------|----------|-----------|
| 137.58 | 121.32 | 279.70 | 538.60 | 1.93 |
| 194.42 ₪ | 49.92 ₪ | 115.09 ₪ | 359.43 ₪ | |

סה"כ צריכה

סה"כ לתשלום

| | | |
|----------|--|---------------------|
| 210.98 ₪ | תשלום קבוע | |
| 5.03 ₪ | תשלום עבור גודל חיבור בKVA (3x25) | |
| 575.44 ₪ | סה"כ לתשלום | לא כולל מע"מ |

התפלגות חיוב בש"ח לפי תע"ז

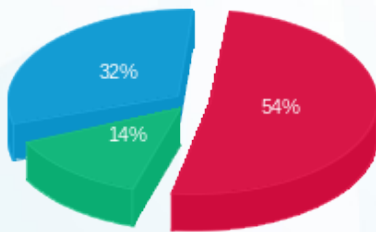

■ פסגה (194.42 ₪)
■ גבע (49.92 ₪)
■ שפל (115.09 ₪)

הסטוריית צריכה בקוט"ש

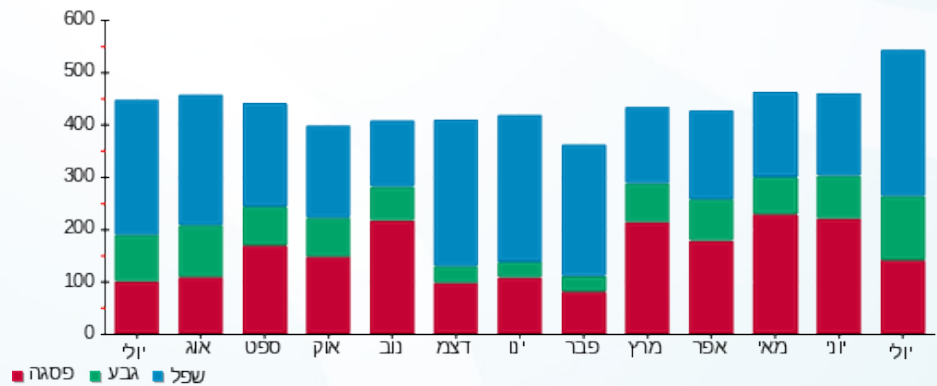



27/08/23

תאריך הפקה:

31/07/23

תאריך קריאה נוכחית:

01/07/23

תאריך קריאה קודמת:

שם דייר: רנואר
שם אתר: קבוצת הנגב חנויות

לקוח/ה נכבד/ה, אנו מתכבדים להגיש את חישוב צריכת החשמל לתקופה 01/07/23 - 31/07/23:

רנואר - 15 - 14154665 (3x320)

| סוג תעריף | סוג צריכה | קריאה קודמת | קריאה נוכחית | סה"כ צריכה בקוט"ש | מחיר לקוט"ש בא"ג | סה"כ לתשלום |
|-----------|-----------|-------------|--------------|-------------------|------------------|-------------|
| | | 01/07/23 | 31/07/23 | | | |
| 777 | פסגה | 300,125.10 | 300,542.60 | 417.50 | 141.31 | 589.97 ₪ |
| 778 | גבע | 117,060.70 | 117,060.70 | 0.00 | 41.15 | 0.00 ₪ |
| 779 | שפל | 181,777.50 | 203,559.10 | 21,781.60 | 41.15 | 8,963.13 ₪ |

סה"כ לדייר:

| פסגה | גבע | שפל | סה"כ | שיא ביקוש |
|----------|--------|------------|------------|-----------|
| 417.50 | 0.00 | 21,781.60 | 22,199.10 | |
| 589.97 ₪ | 0.00 ₪ | 8,963.13 ₪ | 9,553.10 ₪ | |

סה"כ צריכה

סה"כ לתשלום

| | | |
|------------|------------------------------------|--------------|
| 210.98 ₪ | תשלום קבוע | |
| 64.32 ₪ | תשלום עבור גודל חיבור בKVA (3x320) | |
| 9,828.40 ₪ | סה"כ לתשלום | לא כולל מע"מ |

התפלגות חיוב בש"ח לפי תעו"ז

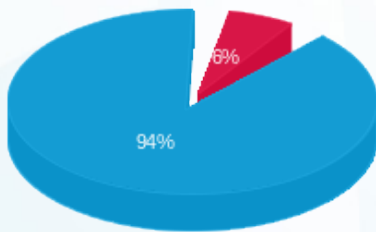

- פסגה (589.97 ₪)
- גבע (0.00 ₪)
- שפל (8,963.13 ₪)

הסטוריית צריכה בקוט"ש

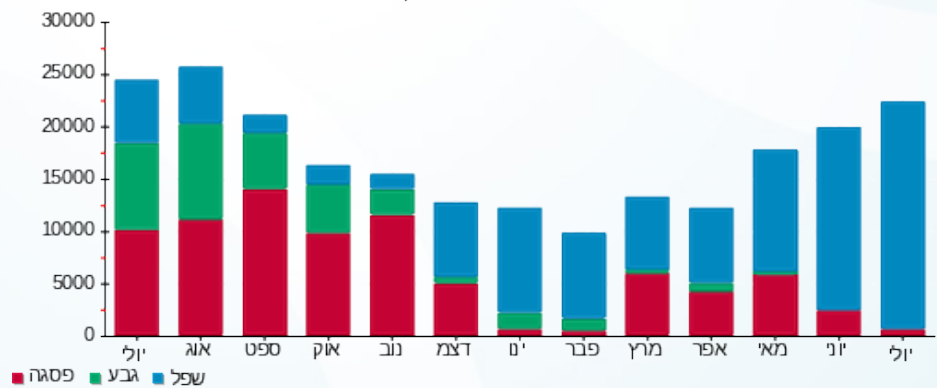



27/08/23

תאריך הפקה:

31/07/23

תאריך קריאה נוכחית:

01/07/23

תאריך קריאה קודמת:

שם דייר: שבע עיניים
שם אתר: קבוצת הנגב חנויות

לקוח/ה נכבד/ה, אנו מתכבדים להגיש את חישוב צריכת החשמל לתקופה 01/07/23 - 31/07/23:

שבע עיניים - 7 - 15114136 (3x25)

| סה"כ לתשלום | מחיר לקוט"ש בא"ג | סה"כ צריכה בקוט"ש | קריאה נוכחית | קריאה קודמת | סוג צריכה | סוג תעריף |
|-------------|------------------|-------------------|--------------|-------------|-----------|--------------------------|
| | | | 31/07/23 | 01/07/23 | | פרטי חשבון עבור תאריכים: |
| 270.54 ₪ | 141.31 | 191.45 | 74,394.70 | 74,203.25 | פסגה | 777 |
| 0.00 ₪ | 41.15 | 0.00 | 23,461.95 | 23,461.95 | גבע | 778 |
| 569.08 ₪ | 41.15 | 1,382.95 | 30,232.65 | 28,849.70 | שפל | 779 |

סה"כ לדייר:

| שיא ביקוש | סה"כ | שפל | גבע | פסגה |
|-----------|----------|----------|--------|----------|
| 10.42 | 1,574.40 | 1,382.95 | 0.00 | 191.45 |
| | 839.62 ₪ | 569.08 ₪ | 0.00 ₪ | 270.54 ₪ |

סה"כ צריכה

סה"כ לתשלום

| | | |
|------------|--|---------------------|
| 210.98 ₪ | תשלום קבוע | |
| 5.03 ₪ | תשלום עבור גודל חיבור בKVA (3x25) | |
| 1,055.63 ₪ | סה"כ לתשלום | לא כולל מע"מ |

התפלגות חיוב בש"ח לפי תעו"ז

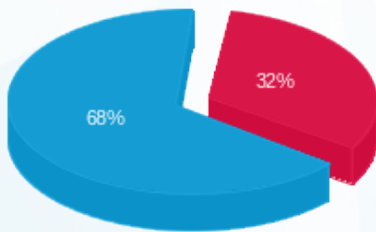

- פסגה (270.54 ₪) - 32%
- גבע (0.00 ₪) - 0%
- שפל (569.08 ₪) - 68%

הסטוריית צריכה בקוט"ש

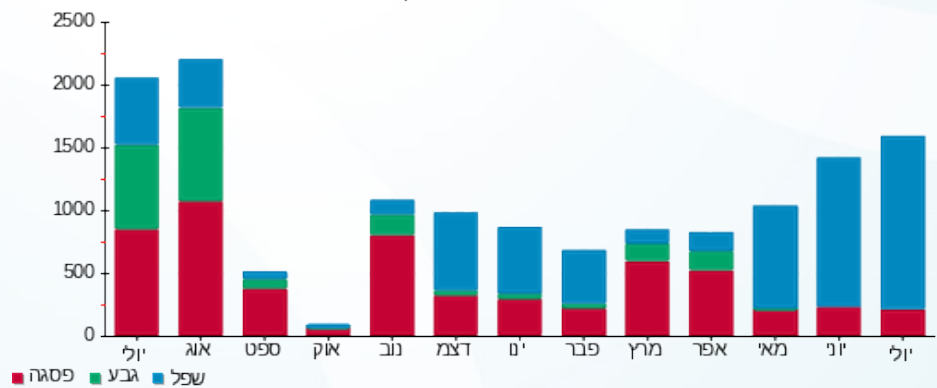



27/08/23

תאריך הפקדה:

31/07/23

תאריך קריאה נוכחית:

01/07/23

תאריך קריאה קודמת:

שם דייר: שטיפת מכונות
שם אתר: קבוצת הנגב חנויות

לקוח/ה נכבד/ה, אנו מתכבדים להגיש את חישוב צריכת החשמל לתקופה 01/07/23 - 31/07/23:

שטיפת מכונות - 3 - 81018850 (3x160)

| סוג תעריף | סוג צריכה | קריאה קודמת | קריאה נוכחית | סה"כ צריכה בקוט"ש | מחיר לקוט"ש בא"ג | סה"כ לתשלום |
|--------------------------|-----------|-------------|--------------|-------------------|------------------|-------------|
| פרטי חשבון עבור תאריכים: | | | | | | |
| | | 01/07/23 | 31/07/23 | | | |
| 777 | פסגה | 360,819.36 | 363,805.15 | 2,985.79 | 141.31 | 4,219.22 ₪ |
| 778 | גבע | 100,331.93 | 101,808.52 | 1,476.60 | 41.15 | 607.62 ₪ |
| 779 | שפל | 185,157.42 | 186,664.26 | 1,506.83 | 41.15 | 620.06 ₪ |

סה"כ לדייר:

| פסגה | גבע | שפל | סה"כ | שיא ביקוש |
|------------|----------|----------|------------|-----------|
| 2,985.79 | 1,476.60 | 1,506.83 | 5,969.22 | 36.83 |
| 4,219.22 ₪ | 607.62 ₪ | 620.06 ₪ | 5,446.90 ₪ | |

סה"כ צריכה

סה"כ לתשלום

| | | |
|------------|------------------------------------|--------------|
| 210.98 ₪ | תשלום קבוע | |
| 32.16 ₪ | תשלום עבור גודל חיבור בKVA (3x160) | |
| 5,690.04 ₪ | סה"כ לתשלום | לא כולל מע"מ |

התפלגות חיוב בש"ח לפי תעו"ז

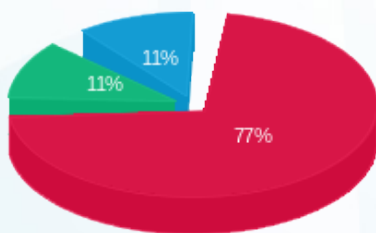

■ פסגה (4,219.22 ₪)
■ גבע (607.62 ₪)
■ שפל (620.06 ₪)

הסטוריית צריכה בקוט"ש

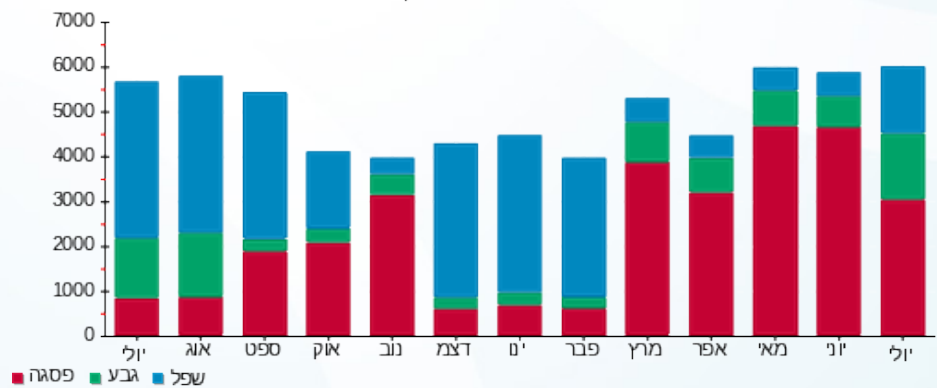

■ פסגה ■ גבע ■ שפל





27/08/23 תאריך הפקה:
 31/07/23 תאריך קריאה נוכחית:
 01/07/23 תאריך קריאה קודמת:

שם דייר: שגאי 1
 שם אתר: קבוצת הנגב חנויות

לקוח/ה נכבד/ה, אנו מתכבדים להגיש את חישוב צריכת החשמל לתקופה 01/07/23 - 31/07/23:

שגאי 1 - 3 - 15091182 (0x0)

| סוג תעריף | סוג צריכה | קריאה קודמת | קריאה נוכחית | סה"כ צריכה בקוט"ש | מחיר לקוט"ש בא"ג | סה"כ לתשלום |
|-----------|-----------|--------------|--------------|-------------------|------------------|-------------|
| | | 01/07/23 | 31/07/23 | | | |
| 777 | פסגה | 4,830,908.80 | 4,879,936.00 | 49,027.20 | 141.31 | 69,280.34 ₪ |
| 778 | גבע | 1,842,675.20 | 1,842,675.20 | 0.00 | 41.15 | 0.00 ₪ |
| 779 | שפל | 2,365,465.60 | 2,525,548.80 | 160,083.20 | 41.15 | 65,874.24 ₪ |

סה"כ לדייר:

| פסגה | גבע | שפל | סה"כ | שיא ביקוש |
|-------------|--------|-------------|--------------|-----------|
| 49,027.20 | 0.00 | 160,083.20 | 209,110.40 | 715.01 |
| 69,280.34 ₪ | 0.00 ₪ | 65,874.24 ₪ | 135,154.57 ₪ | |

סה"כ צריכה
 סה"כ לתשלום

| | | |
|--------------|----------------------------------|--------------|
| 0.00 ₪ | תשלום קבוע | |
| 0.00 ₪ | תשלום עבור גודל חיבור בKVA (0x0) | |
| 135,154.57 ₪ | סה"כ לתשלום | לא כולל מע"מ |

התפלגות חיוב בש"ח לפי תעו"ז

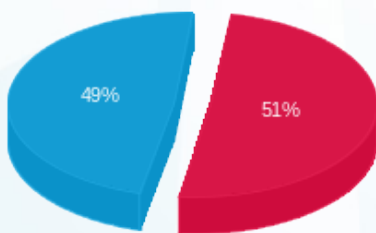

פסגה (69,280.34 ₪) 51%
 גבע (0.00 ₪) 0%
 שפל (65,874.24 ₪) 49%

הסטוריית צריכה בקוט"ש

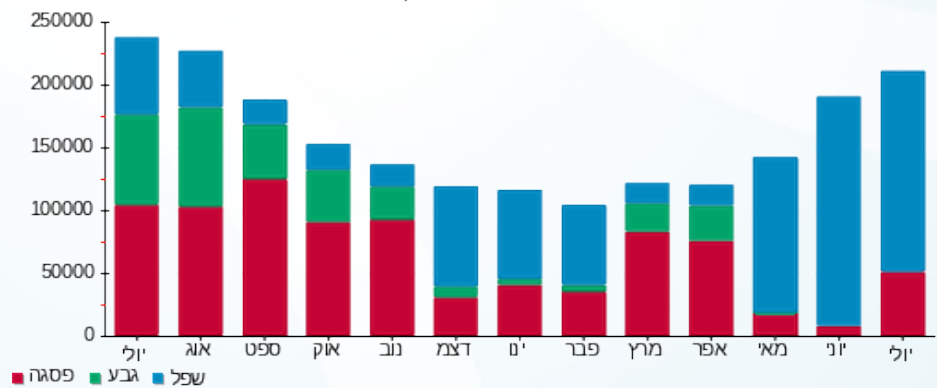



27/08/23 תאריך הפקה:
 31/07/23 תאריך קריאה נוכחית:
 01/07/23 תאריך קריאה קודמת:

שם דייר: שניא 2
 שם אתר: קבוצת הנגב חנויות

לקוח/ה נכבד/ה, אנו מתכבדים להגיש את חישוב צריכת החשמל לתקופה 01/07/23 - 31/07/23:

שנאי 2 - 4 - 15091174(0x0)

| סוג תעריף | סוג צריכה | קריאה קודמת | קריאה נוכחית | סה"כ צריכה בקוט"ש | מחיר לקוט"ש בא"ג | סה"כ לתשלום |
|--------------------------|-----------|--------------|--------------|-------------------|------------------|-------------|
| פרטי חשבון עבור תאריכים: | | | | | | |
| 777 | פסגה | 01/07/23 | 31/07/23 | 64,854.40 | 141.31 | 91,645.75 ₪ |
| 778 | גבע | 2,430,412.80 | 2,430,412.80 | 0.00 | 41.15 | 0.00 ₪ |
| 779 | שפל | 4,079,347.20 | 4,291,072.00 | 211,724.80 | 41.15 | 87,124.76 ₪ |

סה"כ לדייר:

| פסגה | גבע | שפל | סה"כ | שיא ביקוש |
|-------------|--------|-------------|--------------|-----------|
| 64,854.40 | 0.00 | 211,724.80 | 276,579.20 | 701.44 |
| 91,645.75 ₪ | 0.00 ₪ | 87,124.76 ₪ | 178,770.51 ₪ | |

סה"כ צריכה
 סה"כ לתשלום

| | | |
|--------------|----------------------------------|--------------|
| 0.00 ₪ | תשלום קבוע | |
| 0.00 ₪ | תשלום עבור גודל חיבור בKVA (0x0) | |
| 178,770.51 ₪ | סה"כ לתשלום | לא כולל מע"מ |

התפלגות חיוב בש"ח לפי תע"ז

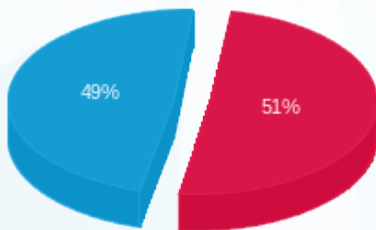

פסגה (91,645.75 ₪) 51%
 גבע (0.00 ₪)
 שפל (87,124.76 ₪) 49%

הסטוריית צריכה בקוט"ש

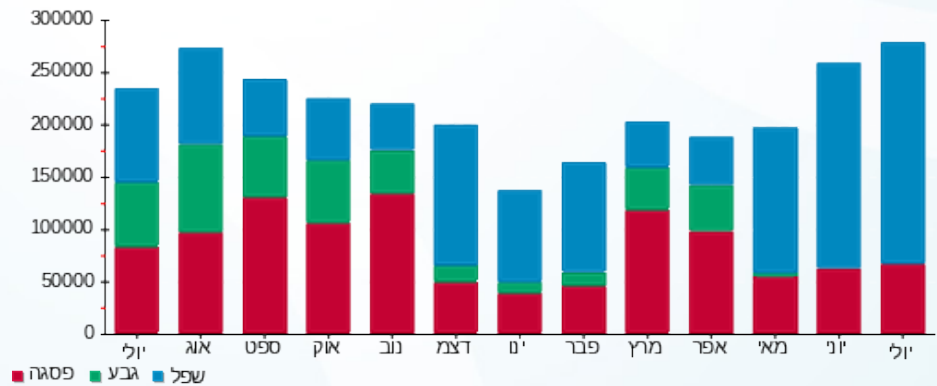

27/08/23 תאריך הפקדה:
 31/07/23 תאריך קריאה נוכחית:
 01/07/23 תאריך קריאה קודמת:

שם דייר: שניא 3
 שם אתר: קבוצת הנגב חנויות

לקוח/ה נכבד/ה, אנו מתכבדים להגיש את חישוב צריכת החשמל לתקופה 01/07/23 - 31/07/23:

שנאי 3 - 4 - 18170732 (3x0)

| סוג תעריף | סוג צריכה | קריאה קודמת | קריאה נוכחית | סה"כ צריכה בקוט"ש | מחיר לקוט"ש בא"ג | סה"כ לתשלום |
|-----------|-----------|--------------|--------------|-------------------|------------------|-------------|
| | | 01/07/23 | 31/07/23 | | | |
| 777 | פסגה | 1,869,900.80 | 1,925,296.00 | 55,395.20 | 141.31 | 78,278.96 ₪ |
| 778 | גבע | 696,531.20 | 696,531.20 | 0.00 | 41.15 | 0.00 ₪ |
| 779 | שפל | 1,540,313.60 | 1,713,865.60 | 173,552.00 | 41.15 | 71,416.65 ₪ |

סה"כ לדייר:

| פסגה | גבע | שפל | סה"כ | שיא ביקוש |
|-------------|--------|-------------|--------------|-----------|
| 55,395.20 | 0.00 | 173,552.00 | 228,947.20 | 662.11 |
| 78,278.96 ₪ | 0.00 ₪ | 71,416.65 ₪ | 149,695.61 ₪ | |

סה"כ צריכה
 סה"כ לתשלום

| | | |
|--------------|----------------------------------|--------------|
| 0.00 ₪ | תשלום קבוע | |
| 0.00 ₪ | תשלום עבור גודל חיבור בKVA (3x0) | |
| 149,695.61 ₪ | סה"כ לתשלום | לא כולל מע"מ |

התפלגות חיוב בש"ח לפי תעו"ז

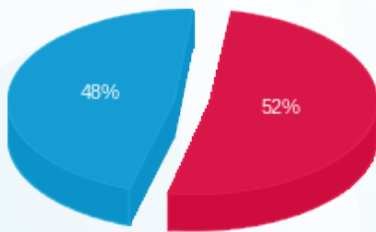

פסגה (78,278.96 ₪) 52%
 גבע (0.00 ₪)
 שפל (71,416.65 ₪) 48%

הסטוריית צריכה בקוט"ש

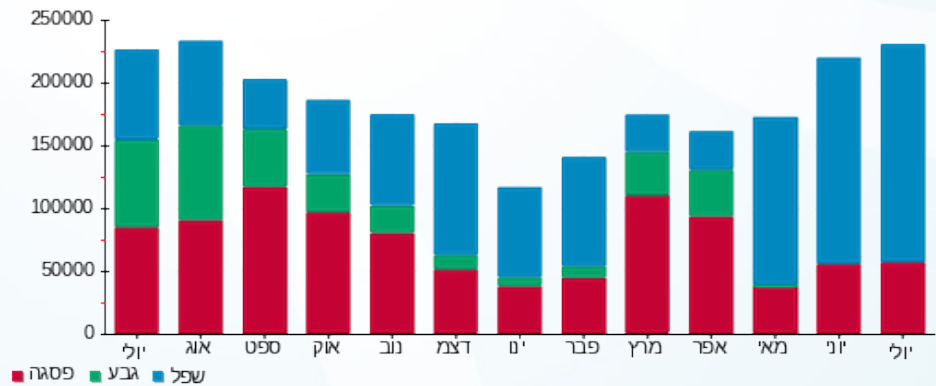



27/08/23

תאריך הפקה:

שם דייר: שנאים של חיבור
שם אתר: קבוצת הנגב חנויות

31/07/23

תאריך קריאה נוכחית:

01/07/23

תאריך קריאה קודמת:

לקוח/ה נכבד/ה, אנו מתכבדים להגיש את חישוב צריכת החשמל לתקופה 01/07/23 - 31/07/23:

שנאי 1 - 7 - 00024590(0x0)

| סוג תעריף | סוג צריכה | קריאה קודמת | קריאה נוכחית | סה"כ צריכה בקוט"ש | מחיר לקוט"ש בא"ג | סה"כ לתשלום |
|-----------|-----------|---------------|---------------|-------------------|--------------------------|--------------|
| | | | 31/07/23 | 01/07/23 | פרטי חשבון עבור תאריכים: | |
| 777 | פסגה | 16,015,442.75 | 16,086,513.57 | 71,070.82 | 141.31 | 100,430.17 ₪ |
| 778 | גבע | 9,678,218.21 | 9,734,231.17 | 56,012.96 | 41.15 | 23,049.33 ₪ |
| 779 | שפל | 8,423,609.73 | 8,466,412.61 | 42,802.88 | 41.15 | 17,613.39 ₪ |

שנאי 2 - 8 - 00024590(0x0)

| סוג תעריף | סוג צריכה | קריאה קודמת | קריאה נוכחית | סה"כ צריכה בקוט"ש | מחיר לקוט"ש בא"ג | סה"כ לתשלום |
|-----------|-----------|---------------|---------------|-------------------|--------------------------|-------------|
| | | | 31/07/23 | 01/07/23 | פרטי חשבון עבור תאריכים: | |
| 777 | פסגה | 16,107,971.23 | 16,178,219.26 | 70,248.03 | 141.31 | 99,267.49 ₪ |
| 778 | גבע | 10,105,009.76 | 10,155,869.12 | 50,859.36 | 41.15 | 20,928.63 ₪ |
| 779 | שפל | 12,236,273.38 | 12,289,289.92 | 53,016.54 | 41.15 | 21,816.31 ₪ |

סה"כ לדירה:

| פסגה | גבע | שפל | סה"כ | שיא ביקוש |
|--------------|-------------|-------------|--------------|-----------|
| 141,318.85 | 106,872.32 | 95,819.42 | 344,010.59 | 596.16 |
| 199,697.66 ₪ | 43,977.96 ₪ | 39,429.69 ₪ | 283,105.32 ₪ | |

סה"כ צריכה

סה"כ לתשלום

| | | |
|--------------|----------------------------------|--------------|
| 0.00 ₪ | תשלום קבוע | |
| 0.00 ₪ | תשלום עבור גודל חיבור בKVA (0x0) | |
| 283,105.32 ₪ | סה"כ לתשלום | לא כולל מע"מ |

התפלגות חיוב בש"ח לפי תע"ז

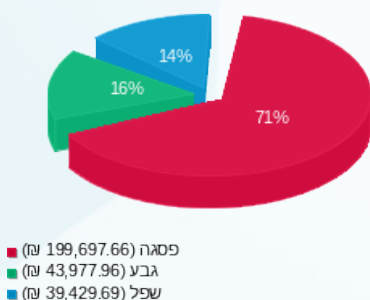

הסטוריית צריכה בקוט"ש

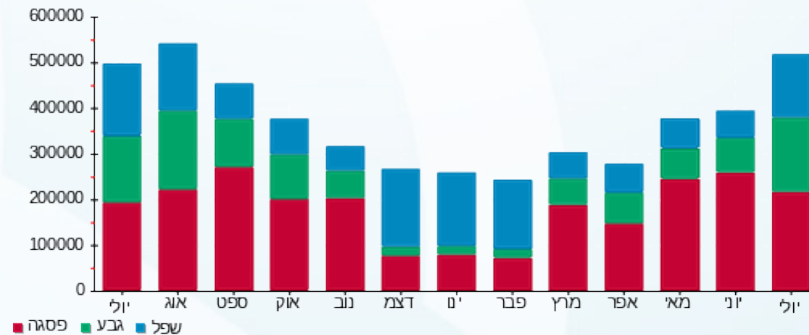



27/08/23

תאריך הפקדה:

31/07/23

תאריך קריאה נוכחית:

01/07/23

תאריך קריאה קודמת:

שם דייר: תאורת לייד
שם אתר: קבוצת הנגב חנויות

לקוח/ה נכבד/ה, אנו מתכבדים להגיש את חישוב צריכת החשמל לתקופה 01/07/23 - 31/07/23:

תאורת לייד - 12 - 15114138(0x0)

| סוג תעריף | סוג צריכה | קריאה קודמת | קריאה נוכחית | סה"כ צריכה בקוט"ש | מחיר לקוט"ש בא"ג | סה"כ לתשלום |
|--------------------------|-----------|-------------|--------------|-------------------|------------------|-------------|
| פרטי חשבון עבור תאריכים: | | | | | | |
| 777 | פסגה | 01/07/23 | 31/07/23 | 706.55 | 141.31 | 998.43 ₪ |
| 778 | גבע | 17,564.30 | 17,564.30 | 0.00 | 41.15 | 0.00 ₪ |
| 779 | שפל | 54,019.45 | 56,925.40 | 2,905.95 | 41.15 | 1,195.80 ₪ |

סה"כ לדייר:

| פסגה | גבע | שפל | סה"כ | שיא ביקוש |
|----------|--------|------------|------------|-----------|
| 706.55 | 0.00 | 2,905.95 | 3,612.50 | 6.98 |
| 998.43 ₪ | 0.00 ₪ | 1,195.80 ₪ | 2,194.22 ₪ | |

סה"כ צריכה
סה"כ לתשלום

| | | |
|------------|----------------------------------|--------------|
| 0.00 ₪ | תשלום קבוע | |
| 0.00 ₪ | תשלום עבור גודל חיבור בKVA (0x0) | |
| 2,194.22 ₪ | סה"כ לתשלום | לא כולל מע"מ |

התפלגות חיוב בש"ח לפי תעו"ז

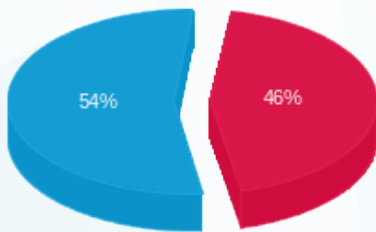

פסגה (998.43 ₪) 54%
גבע (0.00 ₪) 0%
שפל (1,195.80 ₪) 46%

הסטוריית צריכה בקוט"ש

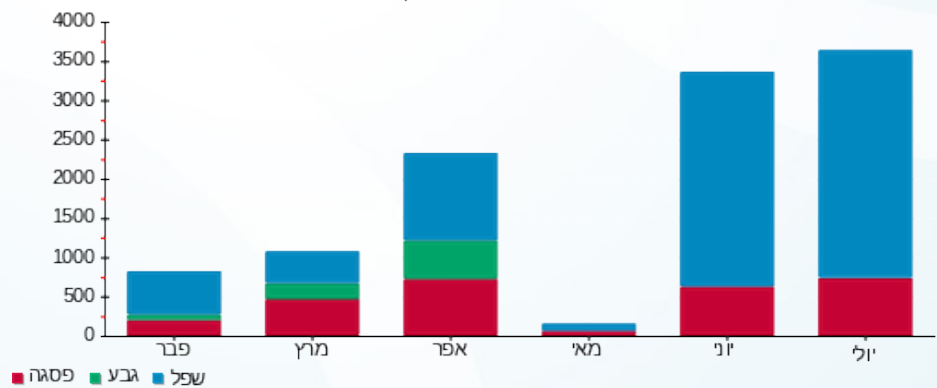



27/08/23

תאריך הפקדה:

31/07/23

תאריך קריאה נוכחית:

01/07/23

תאריך קריאה קודמת:

שם דייר: תיק התיקים
שם אתר: קבוצת הנגב חנויות

לקוח/ה נכבד/ה, אנו מתכבדים להגיש את חישוב צריכת החשמל לתקופה 01/07/23 - 31/07/23:

תיק התיקים - 1 - 14014347(3x25)

| סוג תעריף | סוג צריכה | קריאה קודמת | קריאה נוכחית | סה"כ צריכה בקוט"ש | מחיר לקוט"ש בא"ג | סה"כ לתשלום |
|--------------------------|-----------|-------------|--------------|-------------------|------------------|-------------|
| פרטי חשבון עבור תאריכים: | | | | | | |
| 777 | פסגה | 01/07/23 | 31/07/23 | 230.70 | 141.31 | 326.00 ₪ |
| 778 | גבע | 14,737.20 | 14,934.50 | 197.30 | 41.15 | 81.19 ₪ |
| 779 | שפל | 19,343.30 | 19,548.20 | 204.90 | 41.15 | 84.32 ₪ |

סה"כ לדייר:

| פסגה | גבע | שפל | סה"כ | שיא ביקוש |
|----------|---------|---------|----------|-----------|
| 230.70 | 197.30 | 204.90 | 632.90 | |
| 326.00 ₪ | 81.19 ₪ | 84.32 ₪ | 491.51 ₪ | |

סה"כ צריכה
סה"כ לתשלום

| | | |
|----------|-----------------------------------|--------------|
| 210.98 ₪ | תשלום קבוע | |
| 5.03 ₪ | תשלום עבור גודל חיבור בKVA (3x25) | |
| 707.51 ₪ | סה"כ לתשלום | לא כולל מע"מ |

התפלגות חיוב בש"ח לפי תעו"ז

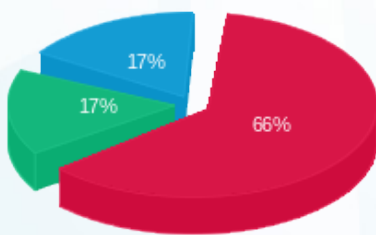

פסגה (₪ 326.00)
גבע (₪ 81.19)
שפל (₪ 84.32)

הסטוריית צריכה בקוט"ש

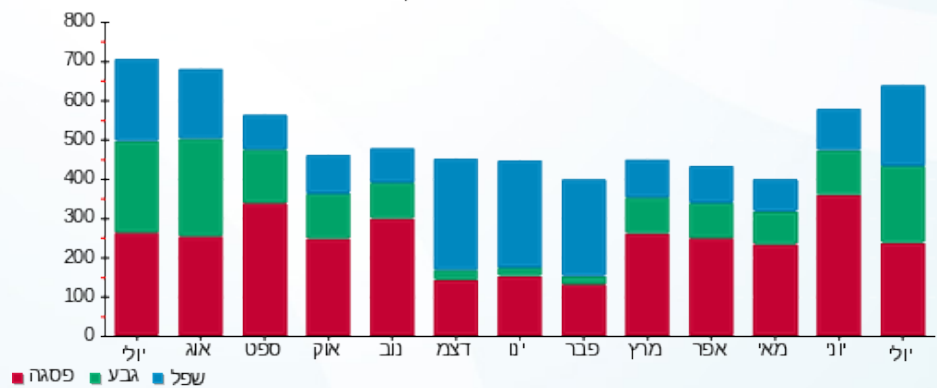



27/08/23

תאריך הפקדה:

31/07/23

תאריך קריאה נוכחית:

01/07/23

תאריך קריאה קודמת:

שם דייר: תמנון
שם אתר: קבוצת הנגב חנויות

לקוח/ה נכבד/ה, אנו מתכבדים להגיש את חישוב צריכת החשמל לתקופה 01/07/23 - 31/07/23:

תמנון - 1 - 14086125 (3x160)

| סוג תעריף | סוג צריכה | קריאה קודמת | קריאה נוכחית | סה"כ צריכה בקוט"ש | מחיר לקוט"ש בא"ג | סה"כ לתשלום |
|-----------|-----------|-------------|--------------|-------------------|------------------|-------------|
| | | 01/07/23 | 31/07/23 | | | |
| 777 | פסגה | 533,045.00 | 533,169.80 | 124.80 | 141.31 | 176.35 ₪ |
| 778 | גבע | 193,438.60 | 193,438.60 | 0.00 | 41.15 | 0.00 ₪ |
| 779 | שפל | 191,588.20 | 203,539.60 | 11,951.40 | 41.15 | 4,918.00 ₪ |

סה"כ לדייר:

| פסגה | גבע | שפל | סה"כ | שיא ביקוש |
|----------|--------|------------|------------|-----------|
| 124.80 | 0.00 | 11,951.40 | 12,076.20 | 61.50 |
| 176.35 ₪ | 0.00 ₪ | 4,918.00 ₪ | 5,094.36 ₪ | |

סה"כ צריכה

סה"כ לתשלום

| | | |
|------------|------------------------------------|--------------|
| 210.98 ₪ | תשלום קבוע | |
| 32.16 ₪ | תשלום עבור גודל חיבור בKVA (3x160) | |
| 5,337.50 ₪ | סה"כ לתשלום | לא כולל מע"מ |

התפלגות חיוב בש"ח לפי תעו"ז

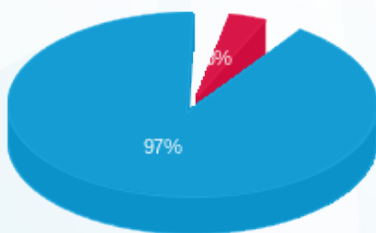

- פסגה (176.35 ₪) 97%
- גבע (0.00 ₪) 0%
- שפל (4,918.00 ₪) 3%

הסטוריית צריכה בקוט"ש

