

27/08/23 תאריך הפקדה:
 24/05/23 תאריך קריאה נוכחית:
 18/04/23 תאריך קריאה קודמת:

שם דייר: *באני טויס מ.ה. בע"מ
 שם אתר: תנופורט מגדל העמק

לקוח/ה נכבד/ה, אנו מתכבדים להגיש את חישוב צריכת החשמל לתקופה 18/04/23 - 24/05/23:

באני טויס מ.ה. בע"מ - 4 - 19093379(3x63)

סוג תעריף	סוג צריכה	קריאה קודמת	קריאה נוכחית	סה"כ צריכה בקוט"ש	מחיר לקוט"ש בא"ג	סה"כ לתשלום
פרטי חשבון עבור תאריכים:						
777	פסגה	18/04/23	24/05/23	709.56	39.17	277.93 ₪
778	גבע	4,380.84	4,380.84	0.00	39.17	0.00 ₪
779	שפל	8,828.28	12,840.42	4,012.14	34.91	1,400.64 ₪

סה"כ לדייר:

פסגה	גבע	שפל	סה"כ	שיא ביקוש
709.56	0.00	4,012.14	4,721.70	24.30
277.93 ₪	0.00 ₪	1,400.64 ₪	1,678.57 ₪	

סה"כ צריכה
 סה"כ לתשלום

210.98 ₪	תשלום קבוע	
15.11 ₪	תשלום עבור גודל חיבור בKVA (3x63)	
1,904.67 ₪	סה"כ לתשלום	לא כולל מע"מ

התפלגות חיוב בש"ח לפי תע"ז

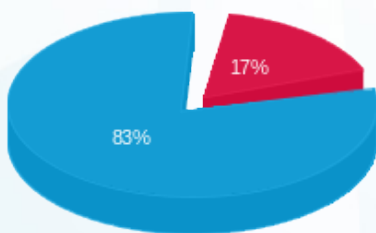

פסגה (277.93 ₪) - 17%
 גבע (0.00 ₪)
 שפל (1,400.64 ₪) - 83%

הסטוריית צריכה בקוט"ש

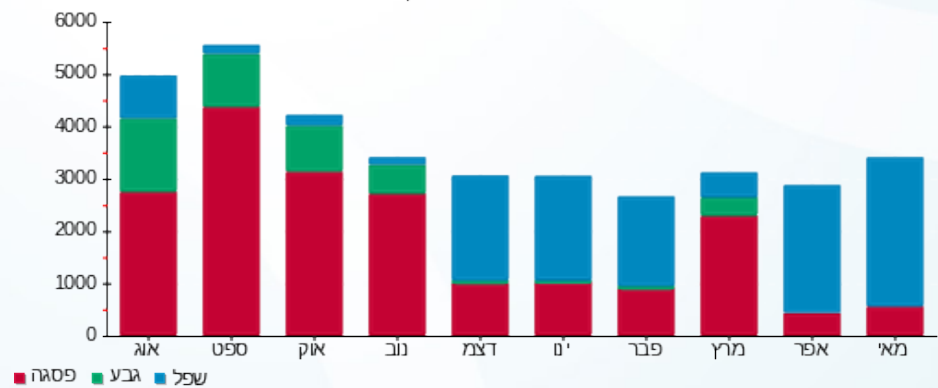



27/08/23 תאריך הפקה:
 24/05/23 תאריך קריאה נוכחית:
 18/04/23 תאריך קריאה קודמת:

שם דייר: *שלו בן הרוש
 שם אתר: תנופורט מגדל העמק

לקוח/ה נכבד/ה, אנו מתכבדים להגיש את חישוב צריכת החשמל לתקופה 18/04/23 - 24/05/23:

שלו בן הרוש - 3 - 19093379(3x63)

סוג תעריף	סוג צריכה	קריאה קודמת	קריאה נוכחית	סה"כ צריכה בקוט"ש	מחיר לקוט"ש בא"ג	סה"כ לתשלום
פרטי חשבון עבור תאריכים:						
777	פסגה	18/04/23	24/05/23	2,357.22	39.17	923.32 ₪
778	גבע	6,808.02	6,808.02	0.00	39.17	0.00 ₪
779	שפל	18,696.96	24,954.12	6,257.16	34.91	2,184.37 ₪

סה"כ לדייר:

פסגה	גבע	שפל	סה"כ	שיא ביקוש
2,357.22	0.00	6,257.16	8,614.38	30.20
923.32 ₪	0.00 ₪	2,184.37 ₪	3,107.70 ₪	

סה"כ צריכה
 סה"כ לתשלום

210.98 ₪	תשלום קבוע	
15.11 ₪	תשלום עבור גודל חיבור בKVA (3x63)	
3,333.79 ₪	סה"כ לתשלום	לא כולל מע"מ

התפלגות חיוב בש"ח לפי תע"ז

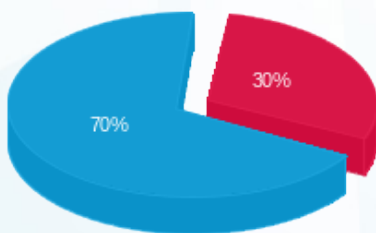

פסגה (923.32 ₪) - 70%
 גבע (0.00 ₪) - 30%
 שפל (2,184.37 ₪)

הסטוריית צריכה בקוט"ש

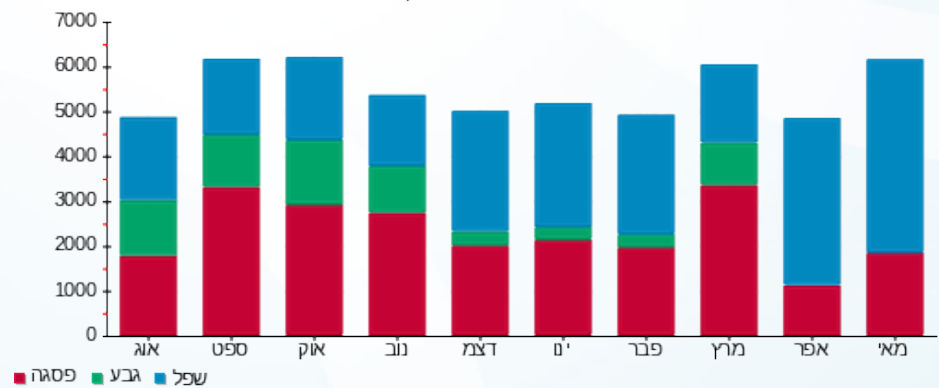



27/08/23

תאריך הפקה:

שם דייר: אורי דויטש ואלרן תורג'מן
שם אתר: תנופורט מגדל העמק

24/05/23

תאריך קריאה נוכחית:

18/04/23

תאריך קריאה קודמת:

לקוח/ה נכבד/ה, אנו מתכבדים להגיש את חישוב צריכת החשמל לתקופה 18/04/23 - 24/05/23:

אורי דויטש ואלרן תורג'מן - 2 - 19093379(3x63)

סוג תעריף	סוג צריכה	קריאה קודמת	קריאה נוכחית	סה"כ צריכה בקוט"ש	מחיר לקוט"ש בא"ג	סה"כ לתשלום
פרטי חשבון עבור תאריכים:						
777	פסגה	18/04/23	24/05/23	492.54	39.17	192.93 ₪
778	גבע	9,680.22	9,680.22	0.00	39.17	0.00 ₪
779	שפל	25,572.00	30,012.72	4,440.72	34.91	1,550.26 ₪

סה"כ לדיר:

פסגה	גבע	שפל	סה"כ	שיא ביקוש
492.54	0.00	4,440.72	4,933.26	115.23
192.93 ₪	0.00 ₪	1,550.26 ₪	1,743.18 ₪	

סה"כ צריכה

סה"כ לתשלום

210.98 ₪	תשלום קבוע	
15.11 ₪	תשלום עבור גודל חיבור בKVA (3x63)	
1,969.28 ₪	סה"כ לתשלום	לא כולל מע"מ

התפלגות חיוב בש"ח לפי תעו"ז

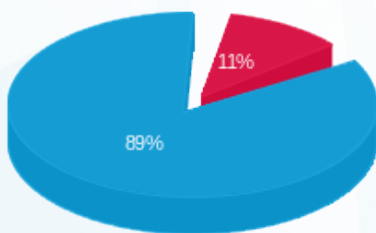

- פסגה (192.93 ₪) - 89%
- גבע (0.00 ₪) - 11%
- שפל (1,550.26 ₪)

הסטוריית צריכה בקוט"ש

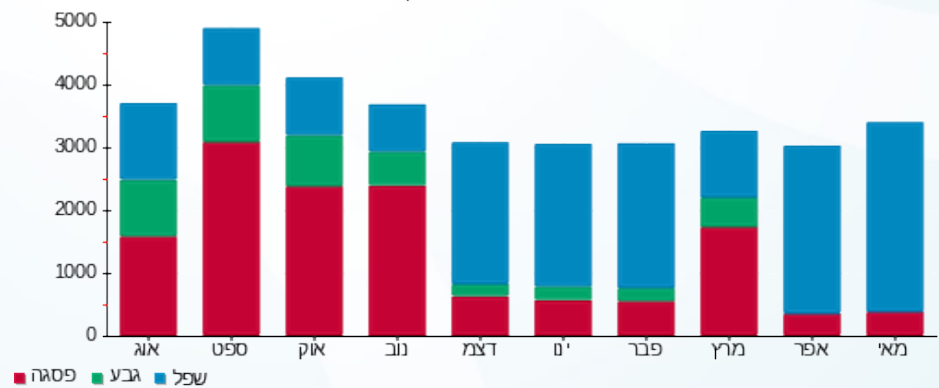



27/08/23 תאריך הפקה:
 24/05/23 תאריך קריאה נוכחי:
 18/04/23 תאריך קריאה קודמת:

שם דייר: סלקשיין - מחסני אופנה בע"מ
 שם אתר: תנופורט מגדל העמק

לקוח/ה נכבד/ה, אנו מתכבדים להגיש את חישוב צריכת החשמל לתקופה 18/04/23 - 24/05/23:

סלקשיין - מחסני אופנה בע"מ - 1 - 19093379(3x125)

סוג תעריף	סוג צריכה	קריאה קודמת	קריאה נוכחית	סה"כ צריכה בקוט"ש	מחיר לקוט"ש בא"ג	סה"כ לתשלום
פרטי חשבון עבור תאריכים:						
777	פסגה	18/04/23	24/05/23	1,131.04	39.17	443.03 ₪
778	גבע	10,494.56	10,494.56	0.00	39.17	0.00 ₪
779	שפל	18,189.28	22,511.84	4,322.56	34.91	1,509.01 ₪

סה"כ לדייר:

פסגה	גבע	שפל	סה"כ	שיא ביקוש
1,131.04	0.00	4,322.56	5,453.60	35.95
₪ 443.03	₪ 0.00	₪ 1,509.01	₪ 1,952.03	

סה"כ צריכה
 סה"כ לתשלום

210.98 ₪	תשלום קבוע	
29.99 ₪	תשלום עבור גודל חיבור בKVA (3x125)	
2,193.00 ₪	סה"כ לתשלום	לא כולל מע"מ

התפלגות חיוב בש"ח לפי תעו"ז

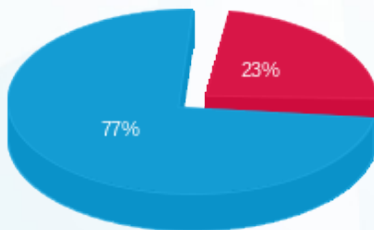

■ פסגה (₪ 443.03)
 ■ גבע (₪ 0.00)
 ■ שפל (₪ 1,509.01)

הסטוריית צריכה בקוט"ש

