



10/09/23 תאריך הפקה:
 04/09/23 תאריך קריאה נוכחית:
 04/08/23 תאריך קריאה קודמת:

שם דייר: יאיר השחר
 שם אתר: יאיר השחר אחזקות בעמ

לקוח/ה נכבד/ה, אנו מתכבדים להגיש את חישוב צריכת החשמל לתקופה 04/09/23 - 04/08/23:

יאיר השחר - 1 - 18170776(3x63)

| סוג תעריף | סוג צריכה | קריאה קודמת | קריאה נוכחית | סה"כ צריכה בקוט"ש | מחיר לקוט"ש בא"ג | סה"כ לתשלום |
|--------------------------|-----------|-------------|--------------|-------------------|------------------|-------------|
| פרטי חשבון עבור תאריכים: | | | | | | |
| 777 | פסגה | 04/08/23 | 04/09/23 | 478.30 | 141.31 | 675.89 ₪ |
| 778 | גבע | 19,844.50 | 19,844.50 | 0.00 | 41.15 | 0.00 ₪ |
| 779 | שפל | 70,974.10 | 73,325.10 | 2,351.00 | 41.15 | 967.44 ₪ |

סה"כ לדיר:

| פסגה | גבע | שפל | סה"כ | שיא ביקוש |
|----------|--------|----------|------------|-----------|
| 478.30 | 0.00 | 2,351.00 | 2,829.30 | 7.85 |
| 675.89 ₪ | 0.00 ₪ | 967.44 ₪ | 1,643.32 ₪ | |

סה"כ צריכה
 סה"כ לתשלום

| | | |
|------------|-----------------------------------|--------------|
| 210.98 ₪ | תשלום קבוע | |
| 13.07 ₪ | תשלום עבור גודל חיבור בKVA (3x63) | |
| 1,867.37 ₪ | סה"כ לתשלום | לא כולל מע"מ |

התפלגות חיוב בש"ח לפי תע"ז

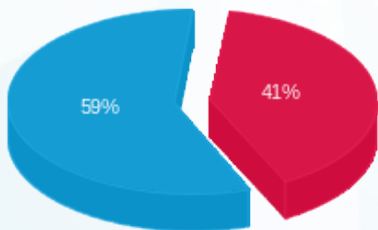

■ פסגה (675.89 ₪)
 ■ גבע (0.00 ₪)
 ■ שפל (967.44 ₪)

הסטוריית צריכה בקוט"ש

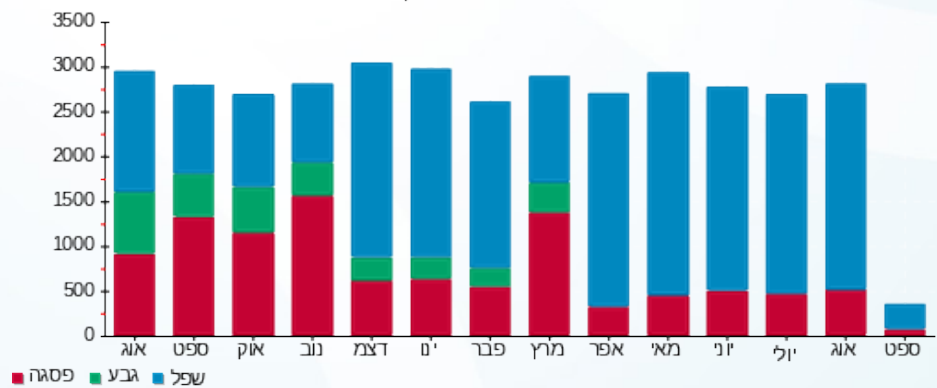



10/09/23 תאריך הפקה:
 04/09/23 תאריך קריאה נוכחית:
 04/08/23 תאריך קריאה קודמת:

שם דייר: מדוזה לאבס בע"מ
 שם אתר: יאיר השחר אחזקות בעמ

לקוח/ה נכבד/ה, אנו מתכבדים להגיש את חישוב צריכת החשמל לתקופה 04/09/23 - 04/08/23:

מדוזה לאבס בע"מ - 4 - 18170776(3x80)

| סוג תעריף | סוג צריכה | קריאה קודמת | קריאה נוכחית | סה"כ צריכה בקוט"ש | מחיר לקוט"ש בא"ג | סה"כ לתשלום |
|--------------------------|-----------|-------------|--------------|-------------------|------------------|-------------|
| פרטי חשבון עבור תאריכים: | | | | | | |
| 777 | פסגה | 04/08/23 | 04/09/23 | 508.10 | 141.31 | 718.00 ₪ |
| 778 | גבע | 20,312.60 | 20,312.60 | 0.00 | 41.15 | 0.00 ₪ |
| 779 | שפל | 46,858.50 | 50,280.30 | 3,421.80 | 41.15 | 1,408.07 ₪ |

סה"כ לדיר:

| פסגה | גבע | שפל | סה"כ | שיא ביקוש |
|----------|--------|------------|------------|-----------|
| 508.10 | 0.00 | 3,421.80 | 3,929.90 | 19.75 |
| 718.00 ₪ | 0.00 ₪ | 1,408.07 ₪ | 2,126.07 ₪ | |

סה"כ צריכה
 סה"כ לתשלום

| | | |
|------------|-----------------------------------|--------------|
| 210.98 ₪ | תשלום קבוע | |
| 16.60 ₪ | תשלום עבור גודל חיבור בKVA (3x80) | |
| 2,353.65 ₪ | סה"כ לתשלום | לא כולל מע"מ |

התפלגות חיוב בש"ח לפי תעו"ז

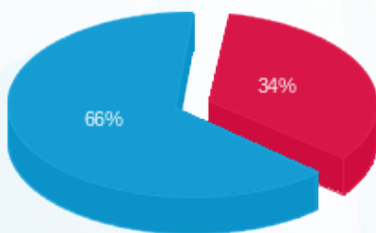

פסגה (718.00 ₪) 66%
 גבע (0.00 ₪) 0%
 שפל (1,408.07 ₪) 34%

הסטוריית צריכה בקוט"ש

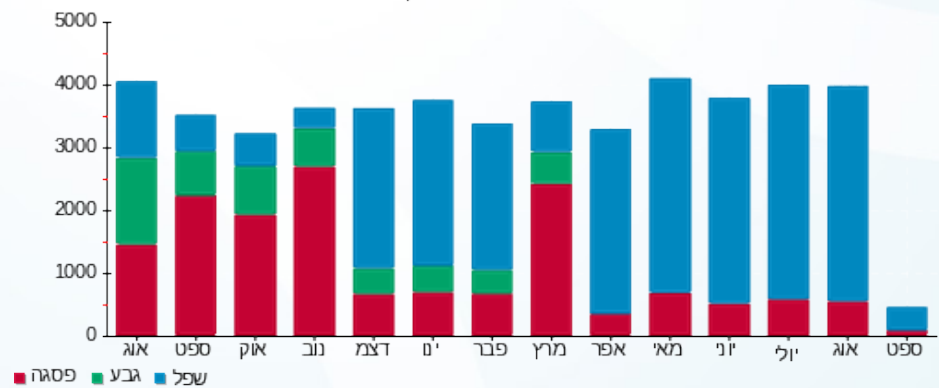

10/09/23 תאריך הפקה:
 04/09/23 תאריך קריאה נוכחית:
 04/08/23 תאריך קריאה קודמת:

שם דייר: פתרונות טכנולוגיה בע"מ
 שם אתר: יאיר השחר אחזקות בעמ

לקוח/ה נכבד/ה, אנו מתכבדים להגיש את חישוב צריכת החשמל לתקופה 04/09/23 - 04/08/23:

בלוהוק אקדמיה + מייגרנספיס בע"מ - 2 - 18170776(3x63)

| סוג תעריף | סוג צריכה | קריאה קודמת | קריאה נוכחית | סה"כ צריכה בקוט"ש | מחיר לקוט"ש בא"ג | סה"כ לתשלום |
|--------------------------|-----------|-------------|--------------|-------------------|------------------|-------------|
| פרטי חשבון עבור תאריכים: | | | 04/08/23 | 04/09/23 | | |
| 777 | פסגה | 16,545.40 | 16,795.40 | 250.00 | 141.31 | 353.28 ₪ |
| 778 | גבע | 3,369.80 | 3,369.80 | 0.00 | 41.15 | 0.00 ₪ |
| 779 | שפל | 13,662.10 | 14,940.80 | 1,278.70 | 41.15 | 526.19 ₪ |

פתרונות טכנולוגיה בע"מ - 3 - 18170776(3x40)

| סוג תעריף | סוג צריכה | קריאה קודמת | קריאה נוכחית | סה"כ צריכה בקוט"ש | מחיר לקוט"ש בא"ג | סה"כ לתשלום |
|--------------------------|-----------|-------------|--------------|-------------------|------------------|-------------|
| פרטי חשבון עבור תאריכים: | | | 04/08/23 | 04/09/23 | | |
| 777 | פסגה | 16,554.85 | 16,653.95 | 99.10 | 141.31 | 140.04 ₪ |
| 778 | גבע | 3,473.15 | 3,473.15 | 0.00 | 41.15 | 0.00 ₪ |
| 779 | שפל | 10,166.80 | 10,507.70 | 340.90 | 41.15 | 140.28 ₪ |

סה"כ לדיר:

| פסגה | גבע | שפל | סה"כ | שיא ביקוש |
|----------|--------|----------|------------|-----------|
| 349.10 | 0.00 | 1,619.60 | 1,968.70 | 6.09 |
| ₪ 493.31 | ₪ 0.00 | ₪ 666.47 | ₪ 1,159.78 | |

סה"כ צריכה
 סה"כ לתשלום

| | | |
|------------|---|---------------------|
| 210.98 ₪ | תשלום קבוע | |
| 21.37 ₪ | תשלום עבור גודל חיבור בKVA (3x103) | |
| 1,392.13 ₪ | סה"כ לתשלום | לא כולל מע"מ |

התפלגות חיוב בש"ח לפי תע"ז

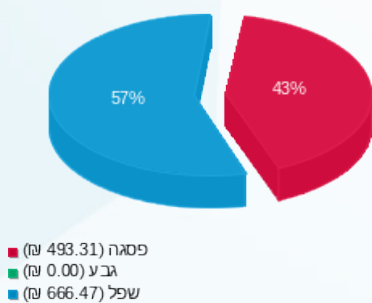

הסטוריית צריכה בקוט"ש

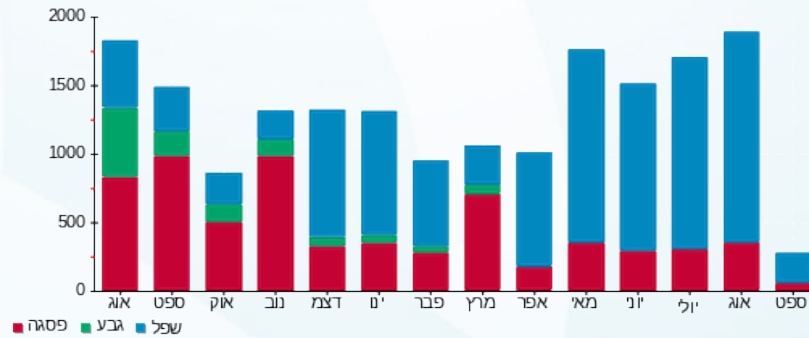



10/09/23 תאריך הפקה:
 04/09/23 תאריך קריאה נוכחית:
 04/08/23 תאריך קריאה קודמת:

שם דייר: פתרונות טכנולוגיה בע"מ - נכס B1
 שם אתר: יאיר השחר אחזקות בעמ

לקוח/ה נכבד/ה, אנו מתכבדים להגיש את חישוב צריכת החשמל לתקופה 04/09/23 - 04/08/23:

פתרונות טכנולוגיה בע"מ - נכס 1 - 17312570 (3x40) - B1

| סוג תעריף | סוג צריכה | קריאה קודמת | קריאה נוכחית | סה"כ צריכה בקוט"ש | מחיר לקוט"ש בא"ג | סה"כ לתשלום |
|--------------------------|-----------|-------------|--------------|-------------------|------------------|-------------|
| פרטי חשבון עבור תאריכים: | | | | | | |
| 777 | פסגה | 04/08/23 | 04/09/23 | 156.50 | 141.31 | 221.15 ₪ |
| 778 | גבע | 1,030.90 | 1,030.90 | 0.00 | 41.15 | 0.00 ₪ |
| 779 | שפל | 6,132.40 | 6,903.60 | 771.20 | 41.15 | 317.35 ₪ |

סה"כ לדייר:

| פסגה | גבע | שפל | סה"כ | שיא ביקוש |
|----------|--------|----------|----------|-----------|
| 156.50 | 0.00 | 771.20 | 927.70 | 8.60 |
| 221.15 ₪ | 0.00 ₪ | 317.35 ₪ | 538.50 ₪ | |

סה"כ צריכה
 סה"כ לתשלום

| | | |
|----------|-----------------------------------|--------------|
| 210.98 ₪ | תשלום קבוע | |
| 8.30 ₪ | תשלום עבור גודל חיבור בKVA (3x40) | |
| 757.78 ₪ | סה"כ לתשלום | לא כולל מע"מ |

התפלגות חיוב בש"ח לפי תעו"ז

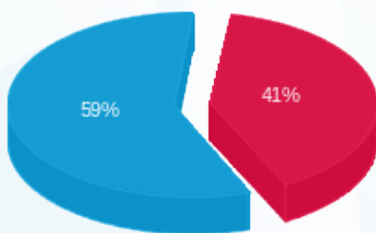

פסגה (221.15 ₪)
 גבע (0.00 ₪)
 שפל (317.35 ₪)

הסטוריית צריכה בקוט"ש

