



02/10/23 תאריך הפקדה:
 30/09/23 תאריך קריאה נוכחית:
 01/09/23 תאריך קריאה קודמת:

שם דייר: א.ד. פיננסים בע"מ - חגית כהן
 שם אתר: מכללה טכנולוגית אינטלקס אקדמון

לקוח/ה נכבד/ה, אנו מתכבדים להגיש את חישוב צריכת החשמל לתקופה 01/09/23 - 30/09/23:

א.ד. פיננסים בע"מ - חגית כהן - 4 - 22009601 (3x40)

סה"כ לתשלום	מחיר לקוט"ש בא"ג	סה"כ צריכה בקוט"ש	קריאה נוכחית	קריאה קודמת	סוג צריכה	סוג תעריף
			30/09/23	01/09/23	פרטי חשבון עבור תאריכים:	
₪ 63.76	141.31	45.12	955.68	910.56	פסגה	777
₪ 0.00	41.15	0.00	183.60	183.60	גבע	778
₪ 271.31	41.15	659.32	4,733.20	4,073.88	שפל	779

סה"כ לדייר:

שיא ביקוש	סה"כ	שפל	גבע	פסגה
6.41	704.44	659.32	0.00	45.12
	₪ 335.07	₪ 271.31	₪ 0.00	₪ 63.76

סה"כ צריכה
 סה"כ לתשלום

₪ 50.00	תשלום קבוע	
₪ 7.78	תשלום עבור גודל חיבור ב KVA (3x40)	
₪ 392.85	סה"כ	
₪ 66.78	מע"מ 17.00%	
₪ 459.63	סה"כ לתשלום	כולל מע"מ

התפלגות חיוב בש"ח לפי תעו"ז

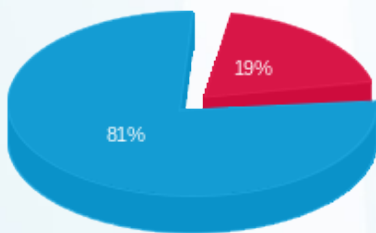

פסגה (₪ 63.76)
 גבע (₪ 0.00)
 שפל (₪ 271.31)

הסטוריית צריכה בקוט"ש

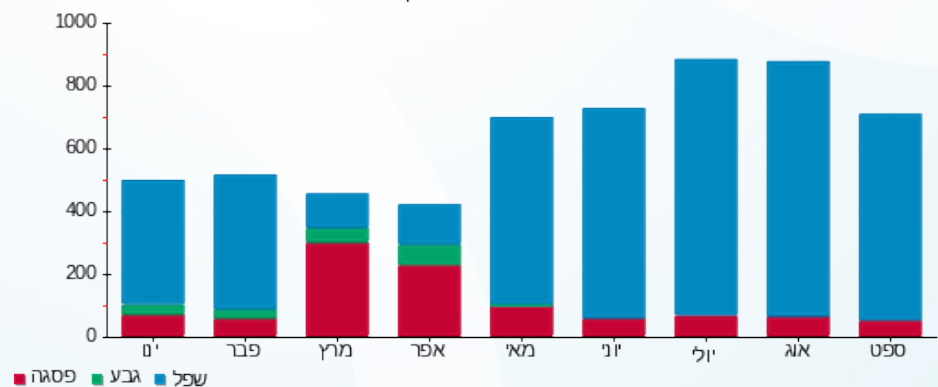

02/10/23 תאריך הפקה:
 30/09/23 תאריך קריאה נוכחי:
 01/09/23 תאריך קריאה קודמת:

שם דייר: אהוד ברק יועץ מס
 שם אתר: מכללה טכנולוגית אינטלקס אקדמון

לקוח/ה נכבד/ה, אנו מתכבדים להגיש את חישוב צריכת החשמל לתקופה 01/09/23 - 30/09/23:

אהוד ברק יועץ מס - 1 - 22009601(3x40)

סוג תעריף	סוג צריכה	קריאה קודמת	קריאה נוכחית	סה"כ צריכה בקוט"ש	מחיר לקוט"ש בא"ג	סה"כ לתשלום
פרטי חשבון עבור תאריכים:						
777	פסגה	01/09/23	30/09/23	60.84	141.31	85.97 ₪
778	גבע	63.04	63.04	0.00	41.15	0.00 ₪
779	שפל	2,443.28	2,819.12	375.84	41.15	154.66 ₪

סה"כ לדייר:

פסגה	גבע	שפל	סה"כ	שיא ביקוש
60.84	0.00	375.84	436.68	4.14
85.97 ₪	0.00 ₪	154.66 ₪	240.63 ₪	

סה"כ צריכה
 סה"כ לתשלום

50.00 ₪	תשלום קבוע תשלום עבור גודל חיבור בKVA (3x40) סה"כ מע"מ 17.00%
7.78 ₪	
298.41 ₪	
50.73 ₪	
349.14 ₪	סה"כ לתשלום

כולל מע"מ

התפלגות חיוב בש"ח לפי תעו"ז

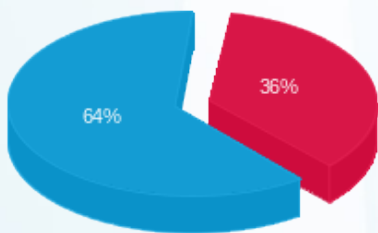

פסגה (85.97 ₪)
 גבע (0.00 ₪)
 שפל (154.66 ₪)

הסטוריית צריכה בקוט"ש

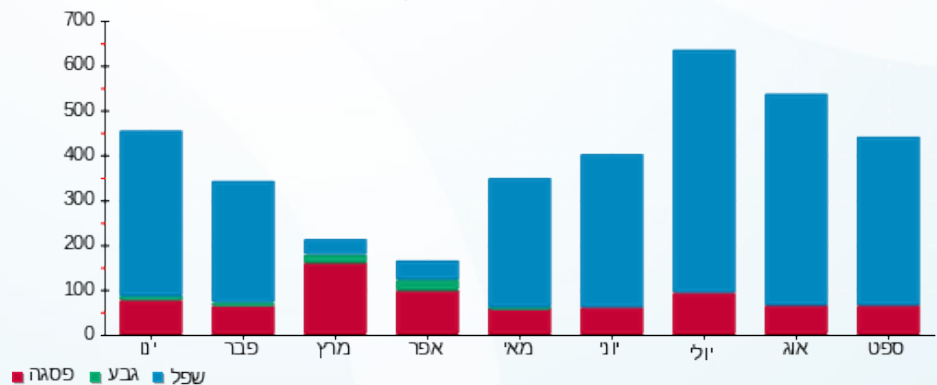



02/10/23 תאריך הפקה:
 30/09/23 תאריך קריאה נוכחית:
 01/09/23 תאריך קריאה קודמת:

שם דייר: אייזנברג ושות' - משרד עורכי דין
שם אתר: מכללה טכנולוגית אינטלקס אקדמון

לקוח/ה נכבד/ה, אנו מתכבדים להגיש את חישוב צריכת החשמל לתקופה **01/09/23 - 30/09/23**:

אייזנברג ושות' - משרד עורכי דין - 4 - (1x40)22009604

סוג תעריף	סוג צריכה	קריאה קודמת	קריאה נוכחית	סה"כ צריכה בקוט"ש	מחיר לקוט"ש בא"ג	סה"כ לתשלום
פרטי חשבון עבור תאריכים:						
777	פסגה	01/09/23	30/09/23	25.28	141.31	166.59
778	גבע	87.36	87.36	0.00	41.15	41.15
779	שפל	1,577.48	1,865.00	287.52	41.15	1,816.35

סה"כ לדייר:

פסגה	גבע	שפל	סה"כ	שיא ביקוש
25.28	0.00	287.52	312.80	3.14
166.59	41.15	1,816.35	2,024.09	

סה"כ צריכה
 סה"כ לתשלום

50.00	תשלום קבוע תשלום עבור גודל חיבור בKVA (1x40) סה"כ מע"מ 17.00%	סה"כ לתשלום
2.59		
206.63		
35.13		
241.76	כולל מע"מ	

התפלגות חיוב בש"ח לפי תעו"ז

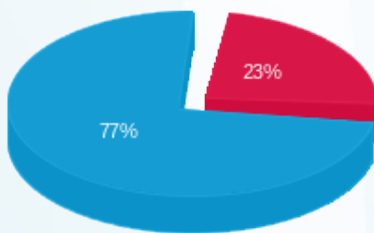

פסגה (166.59 ₪)
 גבע (41.15 ₪)
 שפל (118.31 ₪)

הסטוריית צריכה בקוט"ש

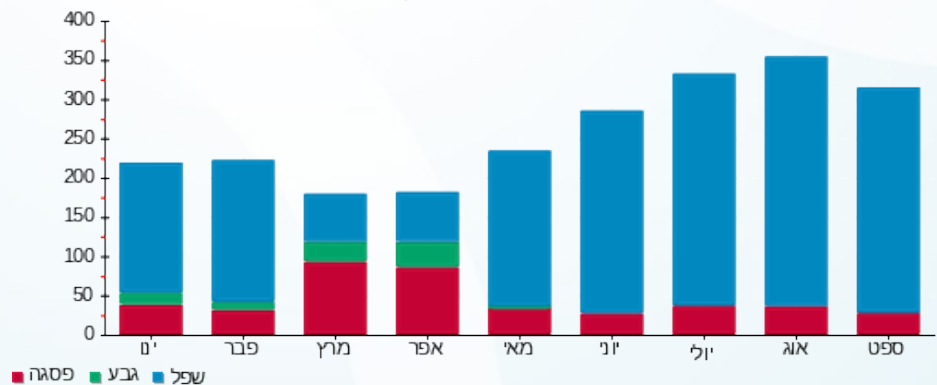



02/10/23

תאריך הפקה:

שם דייר: ארביטראז' קונספט סוכנות לביטוח פנסיוני בע"מ חדר 1

30/09/23

תאריך קריאה נוכחית:

שם אתר: מכללה טכנולוגית אינטלקס אקדמון

01/09/23

תאריך קריאה קודמת:

לקוח/ה נכבד/ה, אנו מתכבדים להגיש את חישוב צריכת החשמל לתקופה 01/09/23 - 30/09/23:**ארביטראז' קונספט סוכנות לביטוח פנסיוני בע"מ חדר 1 - 7 - (1x40)22009603**

סוג תעריף	סוג צריכה	קריאה קודמת	קריאה נוכחית	סה"כ צריכה בקוט"ש	מחיר לקוט"ש בא"ג	סה"כ לתשלום
פרטי חשבון עבור תאריכים:						
		01/09/23	30/09/23			
777	פסגה	129.28	134.64	5.36	141.31	7.57 ₪
778	גבע	20.40	20.40	0.00	41.15	0.00 ₪
779	שפל	865.56	1,004.36	138.80	41.15	57.12 ₪

ארביטראז' קונספט סוכנות לביטוח פנסיוני בע"מ חדר 1 - 8 - (1x40)22009603

סוג תעריף	סוג צריכה	קריאה קודמת	קריאה נוכחית	סה"כ צריכה בקוט"ש	מחיר לקוט"ש בא"ג	סה"כ לתשלום
פרטי חשבון עבור תאריכים:						
		01/09/23	30/09/23			
777	פסגה	182.40	217.00	34.60	141.31	48.89 ₪
778	גבע	4.12	4.12	0.00	41.15	0.00 ₪
779	שפל	532.60	687.52	154.92	41.15	63.75 ₪

ארביטראז' קונספט סוכנות לביטוח פנסיוני בע"מ חדר 1 - 9 - (1x40)22009603

סוג תעריף	סוג צריכה	קריאה קודמת	קריאה נוכחית	סה"כ צריכה בקוט"ש	מחיר לקוט"ש בא"ג	סה"כ לתשלום
פרטי חשבון עבור תאריכים:						
		01/09/23	30/09/23			
777	פסגה	343.16	360.88	17.72	141.31	25.04 ₪
778	גבע	60.08	60.08	0.00	41.15	0.00 ₪
779	שפל	751.84	864.60	112.76	41.15	46.40 ₪

ארביטראז' קונספט סוכנות לביטוח פנסיוני בע"מ חדר 2 - 1 - (1x40)22009604

סוג תעריף	סוג צריכה	קריאה קודמת	קריאה נוכחית	סה"כ צריכה בקוט"ש	מחיר לקוט"ש בא"ג	סה"כ לתשלום
פרטי חשבון עבור תאריכים:						
		01/09/23	30/09/23			
777	פסגה	145.24	155.80	10.56	141.31	14.92 ₪
778	גבע	18.04	18.04	0.00	41.15	0.00 ₪
779	שפל	611.76	714.20	102.44	41.15	42.15 ₪



ארביטראז' קונספט סוכנות לביטוח פנסיוני בע"מ חדר 2 - 2 - (1x40)22009604

סוג תעריף	סוג צריכה	קריאה קודמת	קריאה נוכחית	סה"כ צריכה בקוט"ש	מחיר לקוט"ש בא"ג	סה"כ לתשלום
פרטי חשבון עבור תאריכים:			30/09/23	01/09/23		
777	פסגה	344.44	371.88	27.44	141.31	38.78 ₪
778	גבע	32.48	32.48	0.00	41.15	0.00 ₪
779	שפל	1,219.28	1,460.80	241.52	41.15	99.39 ₪

ארביטראז' קונספט סוכנות לביטוח פנסיוני בע"מ חדר 2 - 3 - (1x40)22009604

סוג תעריף	סוג צריכה	קריאה קודמת	קריאה נוכחית	סה"כ צריכה בקוט"ש	מחיר לקוט"ש בא"ג	סה"כ לתשלום
פרטי חשבון עבור תאריכים:			30/09/23	01/09/23		
777	פסגה	309.96	329.52	19.56	141.31	27.64 ₪
778	גבע	34.00	34.00	0.00	41.15	0.00 ₪
779	שפל	1,338.28	1,530.20	191.92	41.15	78.98 ₪

סה"כ לדירה:

פסגה	גבע	שפל	סה"כ	שיא ביקוש
115.24	0.00	942.36	1,057.60	3.00
162.85 ₪	0.00 ₪	387.78 ₪	550.63 ₪	

תשלום קבוע	תשלום עבור גודל חיבור ב KVA (1x240)	סה"כ	מע"מ 17.00%	סה"כ לתשלום	כולל מע"מ
50.00 ₪	15.56 ₪	616.19 ₪	104.75 ₪	720.94 ₪	

התפלגות חיוב בש"ח לפי תעו"ז

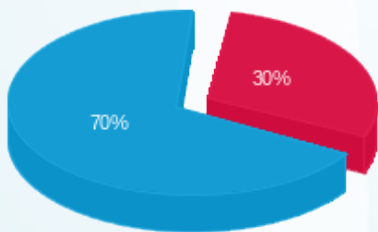

פסגה (162.85 ₪) ■
 גבע (0.00 ₪) ■
 שפל (387.78 ₪) ■

הסטוריית צריכה בקוט"ש

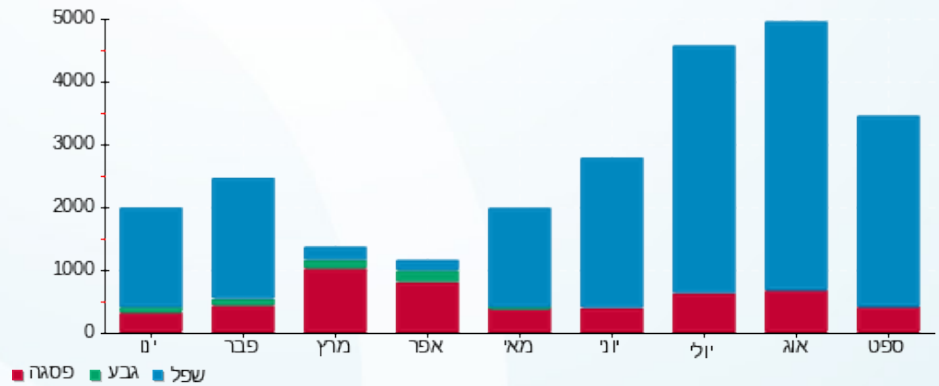



02/10/23 תאריך הפקה:
 30/09/23 תאריך קריאה נוכחית:
 01/09/23 תאריך קריאה קודמת:

שם דייר: ב. הדר ניהול ואחזקות בע"מ
 שם אתר: מכללה טכנולוגית אינטלקס אקדמון

לקוח/ה נכבד/ה, אנו מתכבדים להגיש את חישוב צריכת החשמל לתקופה 01/09/23 - 30/09/23:

ב. הדר ניהול ואחזקות בע"מ - 6 - (1x40)22009603

סוג תעריף	סוג צריכה	קריאה קודמת	קריאה נוכחית	סה"כ צריכה בקוט"ש	מחיר לקוט"ש בא"ג	סה"כ לתשלום
פרטי חשבון עבור תאריכים:			30/09/23	01/09/23		
777	פסגה	352.10	365.25	13.15	141.31	18.58 ₪
778	גבע	40.05	40.05	0.00	41.15	0.00 ₪
779	שפל	1,329.35	1,531.45	202.10	41.15	83.16 ₪

ב. הדר ניהול ואחזקות בע"מ חדר 2 - 6 - (1x40)22009604

סוג תעריף	סוג צריכה	קריאה קודמת	קריאה נוכחית	סה"כ צריכה בקוט"ש	מחיר לקוט"ש בא"ג	סה"כ לתשלום
פרטי חשבון עבור תאריכים:			30/09/23	01/09/23		
777	פסגה	792.20	856.16	63.96	141.31	90.38 ₪
778	גבע	175.16	175.16	0.00	41.15	0.00 ₪
779	שפל	2,831.88	3,349.48	517.60	41.15	212.99 ₪

סה"כ לדייר:

פסגה	גבע	שפל	סה"כ	שיא ביקוש
77.11	0.00	719.70	796.81	5.09
108.96 ₪	0.00 ₪	296.16 ₪	405.12 ₪	

סה"כ צריכה
 סה"כ לתשלום

50.00 ₪	תשלום קבוע תשלום עבור גודל חיבור בKVA (1x80) סה"כ מע"מ 17.00%	סה"כ לתשלום
5.19 ₪		
460.31 ₪		
78.25 ₪		
538.56 ₪		כולל מע"מ





התפלגות חיוב בש"ח לפי תעו"ז

הסטוריית צריכה בקוט"ש

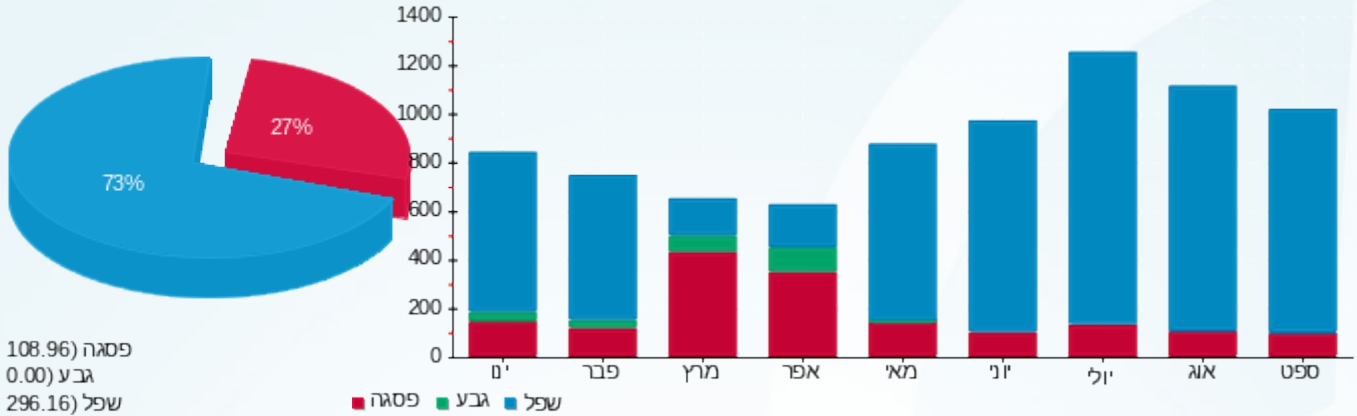

02/10/23 תאריך הפקה:
 30/09/23 תאריך קריאה נוכחית:
 01/09/23 תאריך קריאה קודמת:

שם דייר: ב. הדר ניהול ואחזקות בע"מ - חדר 2
 שם אתר: מכללה טכנולוגית אינטלקס אקדמון

לקוח/ה נכבד/ה, אנו מתכבדים להגיש את חישוב צריכת החשמל לתקופה 01/09/23 - 30/09/23:

ב. הדר ניהול ואחזקות בע"מ - חדר 2 - 5 - 22009604 (1x40)

סוג תעריף	סוג צריכה	קריאה קודמת	קריאה נוכחית	סה"כ צריכה בקוט"ש	מחיר לקוט"ש בא"ג	סה"כ לתשלום
פרטי חשבון עבור תאריכים:						
777	פסגה	01/09/23	30/09/23	6.84	141.31	9.67 ₪
778	גבע	8.76	8.76	0.00	41.15	0.00 ₪
779	שפל	321.92	394.64	72.72	41.15	29.92 ₪

סה"כ לדייר:

פסגה	גבע	שפל	סה"כ	שיא ביקוש
6.84	0.00	72.72	79.56	1.61
9.67 ₪	0.00 ₪	29.92 ₪	39.59 ₪	

סה"כ צריכה
 סה"כ לתשלום

50.00 ₪	תשלום קבוע
2.59 ₪	תשלום עבור גודל חיבור בKVA (1x40)
92.18 ₪	סה"כ
15.67 ₪	מע"מ 17.00%
107.85 ₪	סה"כ לתשלום
	כולל מע"מ

התפלגות חיוב בש"ח לפי תעו"ז

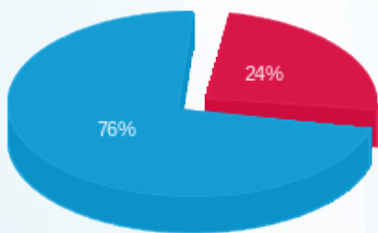

פסגה (9.67 ₪)
 גבע (0.00 ₪)
 שפל (29.92 ₪)

הסטוריית צריכה בקוט"ש

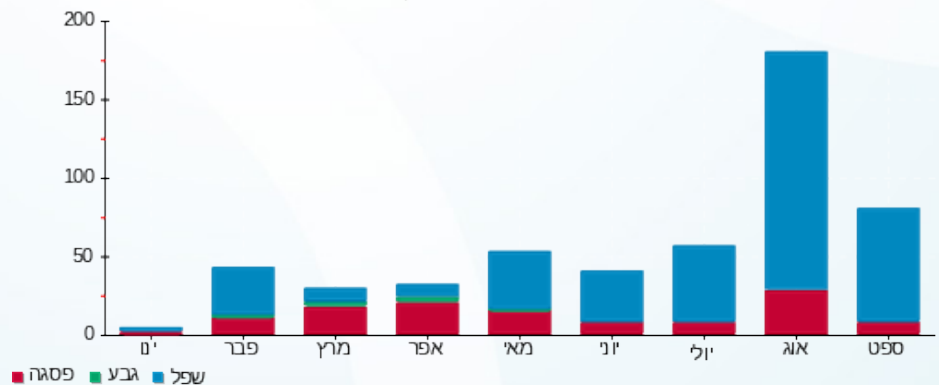

02/10/23 תאריך הפקה:
 30/09/23 תאריך קריאה נוכחית:
 01/09/23 תאריך קריאה קודמת:

שם דייר: גולן וולך - סוכנות לביטוח וייעוץ משכנתאות
שם אתר: מכללה טכנולוגית אינטלקס אקדמון

לקוח/ה נכבד/ה, אנו מתכבדים להגיש את חישוב צריכת החשמל לתקופה 01/09/23 - 30/09/23:

גולן וולך - סוכנות לביטוח וייעוץ משכנתאות - 7 - 22009604 (1x40)

סוג תעריף	סוג צריכה	קריאה קודמת	קריאה נוכחית	סה"כ צריכה בקוט"ש	מחיר לקוט"ש בא"ג	סה"כ לתשלום
פרטי חשבון עבור תאריכים:						
777	פסגה	01/09/23	30/09/23	16.40	141.31	23.17 ₪
778	גבע	37.96	37.96	0.00	41.15	0.00 ₪
779	שפל	960.84	1,107.76	146.92	41.15	60.46 ₪

סה"כ לדייר:

פסגה	גבע	שפל	סה"כ	שיא ביקוש
16.40	0.00	146.92	163.32	1.58
23.17 ₪	0.00 ₪	60.46 ₪	83.63 ₪	

סה"כ צריכה
 סה"כ לתשלום

50.00 ₪	תשלום קבוע	
2.59 ₪	תשלום עבור גודל חיבור בKVA (1x40)	
136.23 ₪	סה"כ	
23.16 ₪	מע"מ 17.00%	
159.38 ₪	סה"כ לתשלום	כולל מע"מ

התפלגות חיוב בש"ח לפי תעו"ז

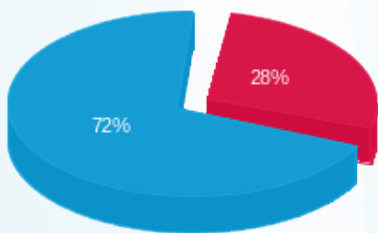

פסגה (23.17 ₪)
 גבע (0.00 ₪)
 שפל (60.46 ₪)

הסטוריית צריכה בקוט"ש

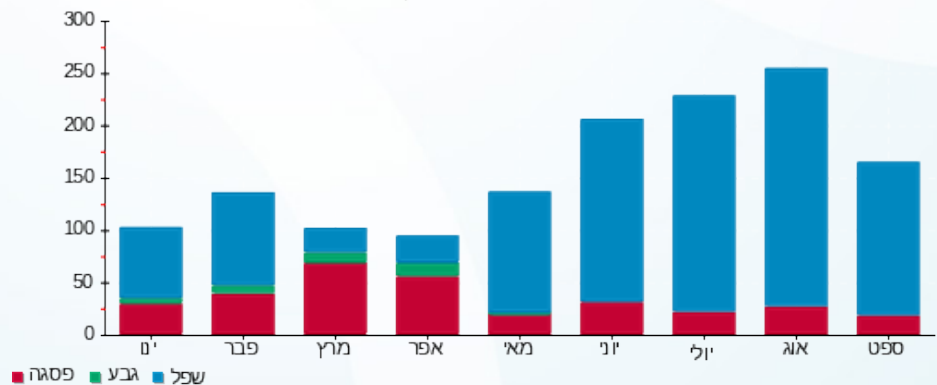

02/10/23 תאריך הפקה:
 30/09/23 תאריך קריאה נוכחית:
 01/09/23 תאריך קריאה קודמת:

שם דייר: חברת עורכי דין עירן פיינשטיין
שם אתר: מכללה טכנולוגית אינטלקס אקדמון

לקוח/ה נכבד/ה, אנו מתכבדים להגיש את חישוב צריכת החשמל לתקופה 01/09/23 - 30/09/23:

חברת עורכי דין עירן פיינשטיין - 3 - 22009601 (3x40)

סוג תעריף	סוג צריכה	קריאה קודמת	קריאה נוכחית	סה"כ צריכה בקוט"ש	מחיר לקוט"ש בא"ג	סה"כ לתשלום
פרטי חשבון עבור תאריכים:						
777	פסגה	01/09/23	30/09/23	51.80	141.31	73.20 ₪
778	גבע	90.30	90.30	0.00	41.15	0.00 ₪
779	שפל	3,435.45	4,128.70	693.25	41.15	285.27 ₪

סה"כ לדייר:

פסגה	גבע	שפל	סה"כ	שיא ביקוש
51.80	0.00	693.25	745.05	35.35
73.20 ₪	0.00 ₪	285.27 ₪	358.47 ₪	

סה"כ צריכה
סה"כ לתשלום

50.00 ₪	תשלום קבוע	תשלום עבור גודל חיבור בKVA (3x40)	סה"כ	מע"מ 17.00%	סה"כ לתשלום
7.78 ₪					
416.25 ₪					
70.76 ₪					
487.01 ₪	כולל מע"מ				

התפלגות חיוב בש"ח לפי תעו"ז

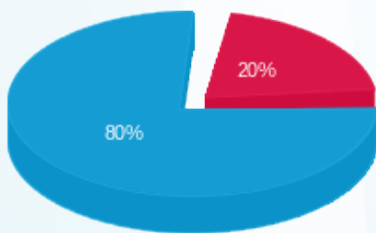

פסגה (73.20 ₪)
 גבע (0.00 ₪)
 שפל (285.27 ₪)

הסטוריית צריכה בקוט"ש

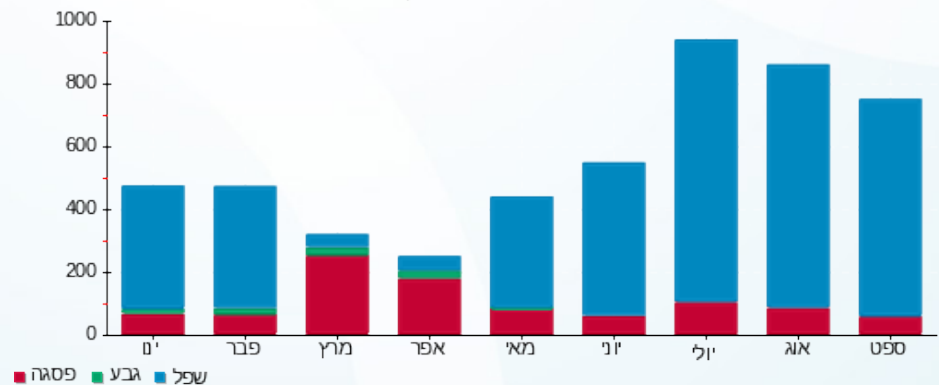

02/10/23 תאריך הפקה:
 30/09/23 תאריך קריאה נוכחית:
 01/09/23 תאריך קריאה קודמת:

שם דייר: מ.ע.ח. יוניק בע"מ
 שם אתר: מכללה טכנולוגית אינטלקס אקדמון

לקוח/ה נכבד/ה, אנו מתכבדים להגיש את חישוב צריכת החשמל לתקופה 01/09/23 - 30/09/23:

מ.ע.ח. יוניק בע"מ - 2 - 22009601 (3x40)

סוג תעריף	סוג צריכה	קריאה קודמת	קריאה נוכחית	סה"כ צריכה בקוט"ש	מחיר לקוט"ש בא"ג	סה"כ לתשלום
פרטי חשבון עבור תאריכים:						
777	פסגה	01/09/23	30/09/23	99.44	141.31	140.52 ₪
778	גבע	234.88	234.88	0.00	41.15	0.00 ₪
779	שפל	5,065.04	5,813.64	748.60	41.15	308.05 ₪

סה"כ לדייר:

פסגה	גבע	שפל	סה"כ	שיא ביקוש
99.44	0.00	748.60	848.04	5.79
140.52 ₪	0.00 ₪	308.05 ₪	448.57 ₪	

סה"כ צריכה
 סה"כ לתשלום

50.00 ₪	תשלום קבוע תשלום עבור גודל חיבור בKVA (3x40) סה"כ מע"מ 17.00%	סה"כ לתשלום
7.78 ₪		
506.35 ₪		
86.08 ₪		
592.43 ₪		כולל מע"מ

התפלגות חיוב בש"ח לפי תעו"ז

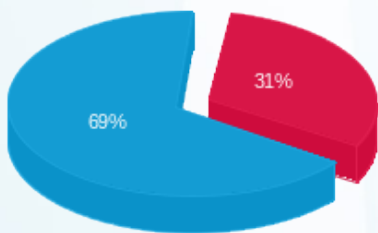

פסגה (140.52 ₪) - 69%
 גבע (0.00 ₪) - 31%
 שפל (308.05 ₪)

הסטוריית צריכה בקוט"ש

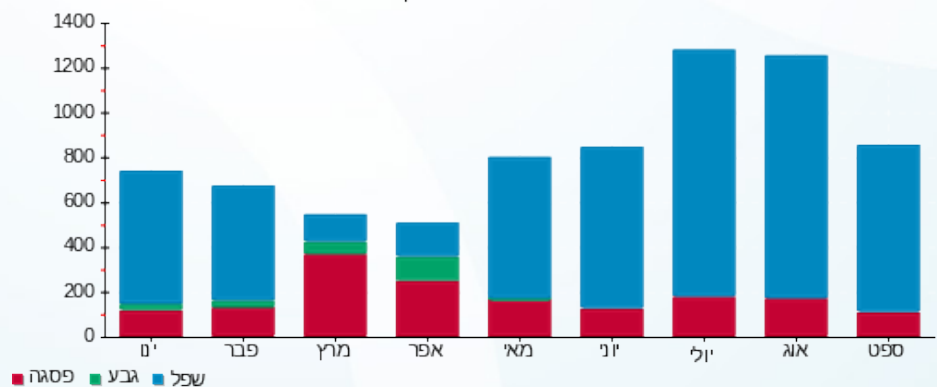

02/10/23 תאריך הפקדה:
 30/09/23 תאריך קריאה נוכחית:
 01/09/23 תאריך קריאה קודמת:

שם דייר: מיחשובית בע"מ
 שם אתר: מכללה טכנולוגית אינטלקס אקדמון

לקוח/ה נכבד/ה, אנו מתכבדים להגיש את חישוב צריכת החשמל לתקופה 01/09/23 - 30/09/23:

מיחשובית בע"מ - 5 - 22009603 (1x40)

סה"כ לתשלום	מחיר לקוט"ש בא"ג	סה"כ צריכה בקוט"ש	קריאה נוכחית	קריאה קודמת	סוג צריכה	סוג תעריף
			30/09/23	01/09/23	פרטי חשבון עבור תאריכים:	
₪ 62.32	141.31	44.10	665.35	621.25	פסגה	777
₪ 0.00	41.15	0.00	151.30	151.30	גבע	778
₪ 158.51	41.15	385.20	2,835.10	2,449.90	שפל	779

סה"כ לדייר:

שיא ביקוש	סה"כ	שפל	גבע	פסגה
2.84	429.30	385.20	0.00	44.10
	₪ 220.83	₪ 158.51	₪ 0.00	₪ 62.32

סה"כ צריכה
 סה"כ לתשלום

₪ 50.00	תשלום קבוע תשלום עבור גודל חיבור בKVA (1x40) סה"כ מע"מ 17.00%	סה"כ לתשלום
₪ 2.59		
₪ 273.42		
₪ 46.48		
₪ 319.90		כולל מע"מ

התפלגות חיוב בש"ח לפי תעו"ז

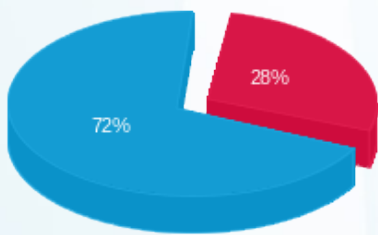

פסגה (₪ 62.32)
 גבע (₪ 0.00)
 שפל (₪ 158.51)

הסטוריית צריכה בקוט"ש

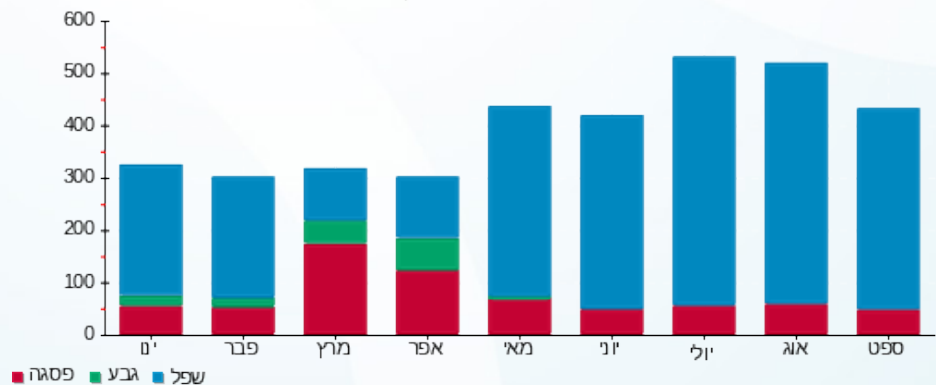

02/10/23 תאריך הפקדה:
 30/09/23 תאריך קריאה נוכחית:
 01/09/23 תאריך קריאה קודמת:

שם דייר: משרד עו"ד לוזון וסויסה
 שם אתר: מכללה טכנולוגית אינטלקס אקדמון

לקוח/ה נכבד/ה, אנו מתכבדים להגיש את חישוב צריכת החשמל לתקופה 01/09/23 - 30/09/23:

משרד עו"ד לוזון וסויסה - 2 - 22009603 (1x40)

סוג תעריף	סוג צריכה	קריאה קודמת	קריאה נוכחית	סה"כ צריכה בקוט"ש	מחיר לקוט"ש בא"ג	סה"כ לתשלום
פרטי חשבון עבור תאריכים:						
777	פסגה	01/09/23	30/09/23	25.16	141.31	166.47
778	גבע	62.04	62.04	0.00	41.15	41.15
779	שפל	1,591.28	1,920.12	328.84	41.15	377.69

סה"כ לדייר:

פסגה	גבע	שפל	סה"כ	שיא ביקוש
25.16	0.00	328.84	354.00	3.89
166.47	41.15	377.69	585.31	

סה"כ צריכה
 סה"כ לתשלום

50.00 ₪	תשלום קבוע תשלום עבור גודל חיבור ב-KVA (1x40) סה"כ מע"מ 17.00%	סה"כ לתשלום
2.59 ₪		
223.46 ₪		
37.99 ₪		
261.45 ₪		כולל מע"מ

התפלגות חיוב בש"ח לפי תעו"ז

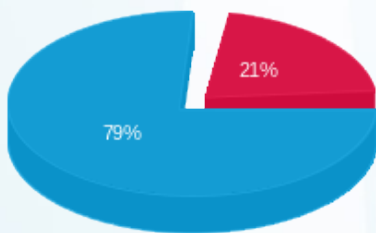

פסגה (35.55 ₪)
 גבע (0.00 ₪)
 שפל (135.32 ₪)

הסטוריית צריכה בקוט"ש

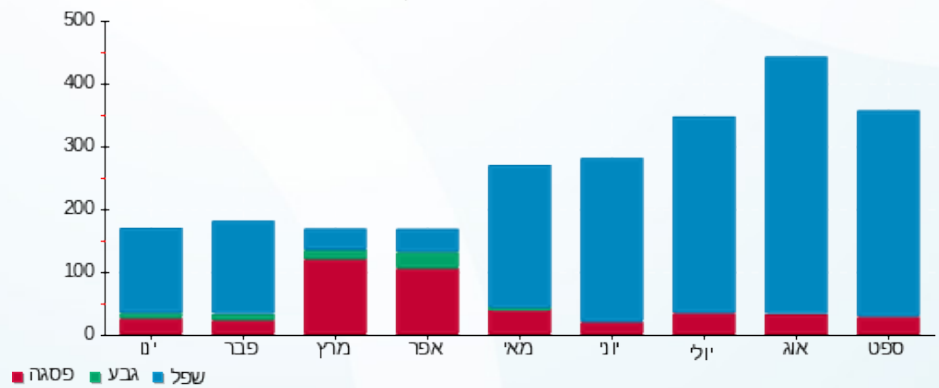

02/10/23 תאריך הפקה:
 30/09/23 תאריך קריאה נוכחית:
 01/09/23 תאריך קריאה קודמת:

שם דייר: עו"ד חפציבה דנינו
 שם אתר: מכללה טכנולוגית אינטלקס אקדמון

לקוח/ה נכבד/ה, אנו מתכבדים להגיש את חישוב צריכת החשמל לתקופה 01/09/23 - 30/09/23:

עו"ד חפציבה דנינו - 3 - (1x40)22009603

סוג תעריף	סוג צריכה	קריאה קודמת	קריאה נוכחית	סה"כ צריכה בקוט"ש	מחיר לקוט"ש בא"ג	סה"כ לתשלום
פרטי חשבון עבור תאריכים:						
777	פסגה	01/09/23	30/09/23	16.28	141.31	23.01 ₪
778	גבע	62.32	62.32	0.00	41.15	0.00 ₪
779	שפל	2,040.76	2,396.16	355.40	41.15	146.25 ₪

סה"כ לדייר:

פסגה	גבע	שפל	סה"כ	שיא ביקוש
16.28	0.00	355.40	371.68	3.50
23.01 ₪	0.00 ₪	146.25 ₪	169.25 ₪	

סה"כ צריכה
 סה"כ לתשלום

50.00 ₪	תשלום קבוע תשלום עבור גודל חיבור בKVA (1x40) סה"כ מע"מ 17.00%
2.59 ₪	
221.85 ₪	
37.71 ₪	
259.56 ₪	סה"כ לתשלום

כולל מע"מ

התפלגות חיוב בש"ח לפי תעו"ז

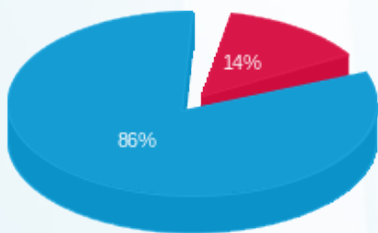

פסגה (23.01 ₪)
 גבע (0.00 ₪)
 שפל (146.25 ₪)

הסטוריית צריכה בקוט"ש

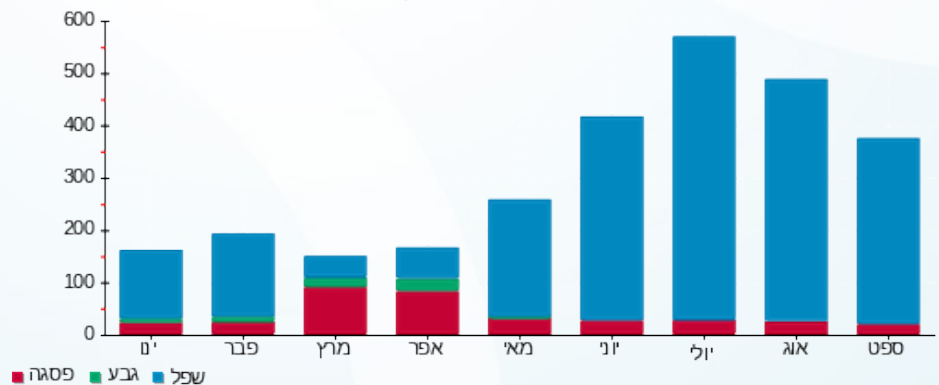

02/10/23 תאריך הפקה:
 30/09/23 תאריך קריאה נוכחי:
 01/09/23 תאריך קריאה קודמת:

שם דייר: עו"ד רועי אלמדאי
 שם אתר: מכללה טכנולוגית אינטלקס אקדמון

לקוח/ה נכבד/ה, אנו מתכבדים להגיש את חישוב צריכת החשמל לתקופה 01/09/23 - 30/09/23:

עו"ד רועי אלמדאי - 4 - (1x40)22009603

סוג תעריף	סוג צריכה	קריאה קודמת	קריאה נוכחית	סה"כ צריכה בקוט"ש	מחיר לקוט"ש בא"ג	סה"כ לתשלום
פרטי חשבון עבור תאריכים:						
777	פסגה	01/09/23	30/09/23	70.40	141.31	99.48 ₪
778	גבע	125.40	125.40	0.00	41.15	0.00 ₪
779	שפל	3,134.45	3,774.90	640.45	41.15	263.55 ₪

סה"כ לדייר:

פסגה	גבע	שפל	סה"כ	שיא ביקוש
70.40	0.00	640.45	710.85	6.20
99.48 ₪	0.00 ₪	263.55 ₪	363.03 ₪	

סה"כ צריכה
 סה"כ לתשלום

50.00 ₪	תשלום קבוע תשלום עבור גודל חיבור בKVA (1x40) סה"כ מע"מ 17.00%	סה"כ לתשלום
2.59 ₪		
415.62 ₪		
70.66 ₪		
486.28 ₪	כולל מע"מ	

התפלגות חיוב בש"ח לפי תעו"ז

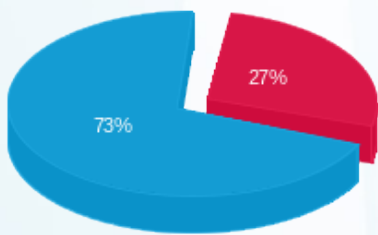

פסגה (99.48 ₪)
 גבע (0.00 ₪)
 שפל (263.55 ₪)

הסטוריית צריכה בקוט"ש

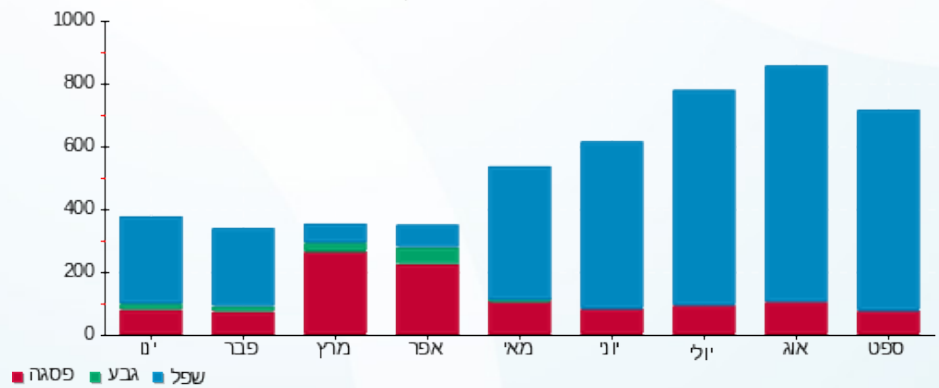



02/10/23

תאריך הפקה:

30/09/23

תאריך קריאה נוכחית:

01/09/23

תאריך קריאה קודמת:

שם דייר: רו"ח אבי זקוטו
שם אתר: מכללה טכנולוגית אינטלקס אקדמון

לקוח/ה נכבד/ה, אנו מתכבדים להגיש את חישוב צריכת החשמל לתקופה 01/09/23 - 30/09/23:

רו"ח אבי זקוטו - 1 - 22009603 (1x40)

סה"כ לתשלום	מחיר לקוט"ש בא"ג	סה"כ צריכה בקוט"ש	קריאה נוכחית	קריאה קודמת	סוג צריכה	סוג תעריף
			30/09/23	01/09/23		פרטי חשבון עבור תאריכים:
₪ 43.58	141.31	30.84	583.12	552.28	פסגה	777
₪ 0.00	41.15	0.00	102.00	102.00	גבע	778
₪ 163.33	41.15	396.92	2,574.52	2,177.60	שפל	779

סה"כ לדייר:

שיא ביקוש	סה"כ	שפל	גבע	פסגה
3.25	427.76	396.92	0.00	30.84
	₪ 206.91	₪ 163.33	₪ 0.00	₪ 43.58

סה"כ צריכה
סה"כ לתשלום

₪ 50.00	תשלום קבוע תשלום עבור גודל חיבור בKVA (1x40) סה"כ מע"מ 17.00%	סה"כ לתשלום
₪ 2.59		
₪ 259.51		
₪ 44.12		
₪ 303.62		כולל מע"מ

התפלגות חיוב בש"ח לפי תעו"ז

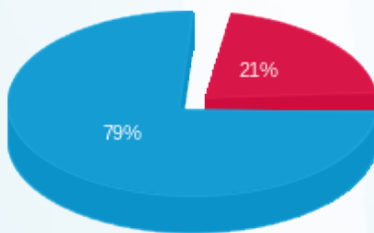

פסגה (₪ 43.58)
גבע (₪ 0.00)
שפל (₪ 163.33)

הסטוריית צריכה בקוט"ש

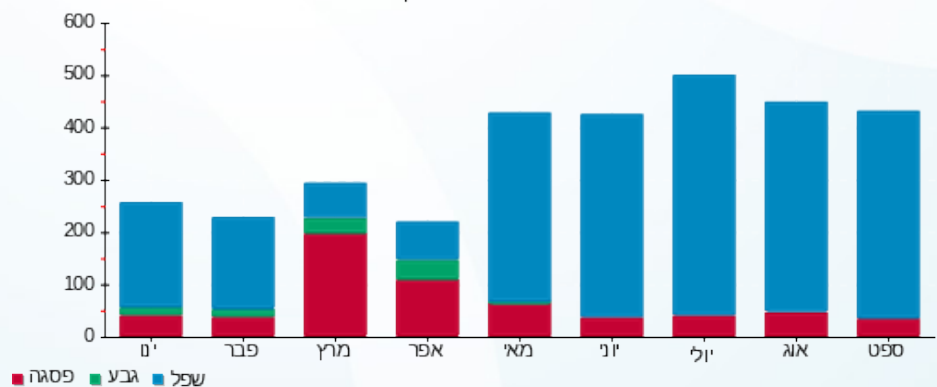



02/10/23 תאריך הפקה:
 30/09/23 תאריך קריאה נכחית:
 01/09/23 תאריך קריאה קודמת:

שם דייר: תמר אביזמר סוכנות לביטוח
 שם אתר: מכללה טכנולוגית אינטלקס אקדמון

לקוח/ה נכבד/ה, אנו מתכבדים להגיש את חישוב צריכת החשמל לתקופה 01/09/23 - 30/09/23:

תמר אביזמר סוכנות לביטוח - 10 - (1x25)22009604

סוג תעריף	סוג צריכה	קריאה קודמת	קריאה נכחית	סה"כ צריכה בקוט"ש	מחיר לקוט"ש בא"ג	סה"כ לתשלום
פרטי חשבון עבור תאריכים:			30/09/23	01/09/23		
777	פסגה	0.00	0.00	0.00	141.31	0.00 ₪
778	גבע	0.00	0.00	0.00	41.15	0.00 ₪
779	שפל	0.00	0.00	0.00	41.15	0.00 ₪

תמר אביזמר סוכנות לביטוח - 11 - (1x25)22009604

סוג תעריף	סוג צריכה	קריאה קודמת	קריאה נכחית	סה"כ צריכה בקוט"ש	מחיר לקוט"ש בא"ג	סה"כ לתשלום
פרטי חשבון עבור תאריכים:			30/09/23	01/09/23		
777	פסגה	111.88	117.68	5.80	141.31	8.20 ₪
778	גבע	1.96	1.96	0.00	41.15	0.00 ₪
779	שפל	266.24	300.00	33.76	41.15	13.89 ₪

תמר אביזמר סוכנות לביטוח - 12 - (1x25)22009604

סוג תעריף	סוג צריכה	קריאה קודמת	קריאה נכחית	סה"כ צריכה בקוט"ש	מחיר לקוט"ש בא"ג	סה"כ לתשלום
פרטי חשבון עבור תאריכים:			30/09/23	01/09/23		
777	פסגה	227.08	236.36	9.28	141.31	13.11 ₪
778	גבע	63.48	63.48	0.00	41.15	0.00 ₪
779	שפל	620.64	682.48	61.84	41.15	25.45 ₪

סה"כ לדייר:

פסגה	גבע	שפל	סה"כ	שיא ביקוש
15.08	0.00	95.60	110.68	1.03
21.31 ₪	0.00 ₪	39.34 ₪	60.65 ₪	

סה"כ צריכה
 סה"כ לתשלום

50.00 ₪	תשלום קבוע	
4.86 ₪	תשלום עבור גודל חיבור בKVA (1x75)	
115.51 ₪	סה"כ	
19.64 ₪	מע"מ 17.00%	
135.15 ₪	סה"כ לתשלום	כולל מע"מ





התפלגות חיוב בש"ח לפי תעו"ז

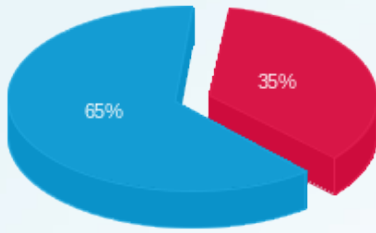

- פסגה (ש"ח 21.31)
- גבע (ש"ח 0.00)
- שפל (ש"ח 39.34)

הסטוריית צריכה בקוט"ש

