

03/10/23 תאריך הפקה:  
 30/09/23 תאריך קריאה נוכחית:  
 01/09/23 תאריך קריאה קודמת:

שם דייר: \*חנות ואלי פון  
 שם אתר: תנופורט צמח

**לקוח/ה נכבד/ה, אנו מתכבדים להגיש את חישוב צריכת החשמל לתקופה 01/09/23 - 30/09/23:**

**חנות ואלי פון - 1 - 21055508(3x40)**

| סה"כ לתשלום | מחיר לקוט"ש בא"ג | סה"כ צריכה בקוט"ש | קריאה נוכחית | קריאה קודמת | סוג צריכה                | סוג תעריף |
|-------------|------------------|-------------------|--------------|-------------|--------------------------|-----------|
|             |                  |                   | 30/09/23     | 01/09/23    | פרטי חשבון עבור תאריכים: |           |
| ₪ 82.03     | 141.31           | 58.05             | 4,629.45     | 4,571.40    | פסגה                     | 777       |
| ₪ 0.00      | 41.15            | 0.00              | 1,254.00     | 1,254.00    | גבע                      | 778       |
| ₪ 269.39    | 41.15            | 654.65            | 6,094.25     | 5,439.60    | שפל                      | 779       |

סה"כ לדייר:

| שיא ביקוש | סה"כ     | שפל      | גבע    | פסגה    |
|-----------|----------|----------|--------|---------|
| 3.39      | 712.70   | 654.65   | 0.00   | 58.05   |
|           | ₪ 351.42 | ₪ 269.39 | ₪ 0.00 | ₪ 82.03 |

סה"כ צריכה  
 סה"כ לתשלום

|          |  |                     |
|----------|--|---------------------|
| ₪ 210.98 | <b>תשלום קבוע</b>                        |                     |
| ₪ 7.78   | <b>תשלום עבור גודל חיבור בKVA (3x40)</b> |                     |
| ₪ 570.18 | <b>סה"כ לתשלום</b>                       | <b>לא כולל מע"מ</b> |

התפלגות חיוב בש"ח לפי תעו"ז

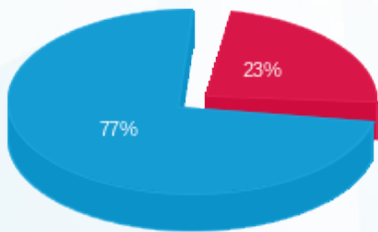

■ פסגה (₪ 82.03)  
 ■ גבע (₪ 0.00)  
 ■ שפל (₪ 269.39)

הסטוריית צריכה בקוט"ש

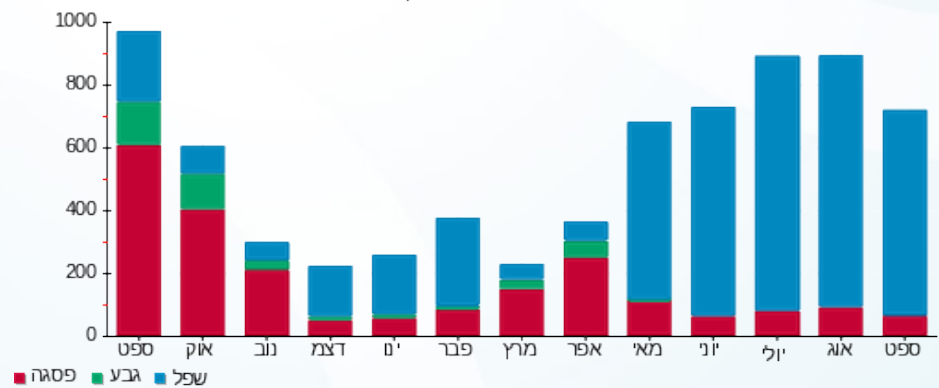

03/10/23 תאריך הפקדה:  
 30/09/23 תאריך קריאה נוכחית:  
 01/09/23 תאריך קריאה קודמת:

שם דייר: \*מחסן ג'פניקה  
 שם אתר: תנופורט צמח

לקוח/ה נכבד/ה, אנו מתכבדים להגיש את חישוב צריכת החשמל לתקופה 01/09/23 - 30/09/23:

מחסן ג'פניקה - 1 - 21262644(3x16)

| סה"כ לתשלום | מחיר לקוט"ש בא"ג | סה"כ צריכה בקוט"ש | קריאה נוכחית | קריאה קודמת | סוג צריכה                | סוג תעריף |
|-------------|------------------|-------------------|--------------|-------------|--------------------------|-----------|
|             |                  |                   | 30/09/23     | 01/09/23    | פרטי חשבון עבור תאריכים: |           |
| 23.74 ₪     | 141.31           | 16.80             | 244.20       | 227.40      | פסגה                     | 777       |
| 0.00 ₪      | 41.15            | 0.00              | 94.80        | 94.80       | גבע                      | 778       |
| 39.38 ₪     | 41.15            | 95.70             | 507.40       | 411.70      | שפל                      | 779       |

סה"כ לדייר:

| שיא ביקוש | סה"כ    | שפל     | גבע    | פסגה    |
|-----------|---------|---------|--------|---------|
| 14,417.92 | 112.50  | 95.70   | 0.00   | 16.80   |
|           | 63.12 ₪ | 39.38 ₪ | 0.00 ₪ | 23.74 ₪ |

סה"כ צריכה  
 סה"כ לתשלום

|          |  |                     |
|----------|--|---------------------|
| 210.98 ₪ | <b>תשלום קבוע</b>                        |                     |
| 3.11 ₪   | <b>תשלום עבור גודל חיבור בKVA (3x16)</b> |                     |
| 277.21 ₪ | <b>סה"כ לתשלום</b>                       | <b>לא כולל מע"מ</b> |

התפלגות חיוב בש"ח לפי תעו"ז

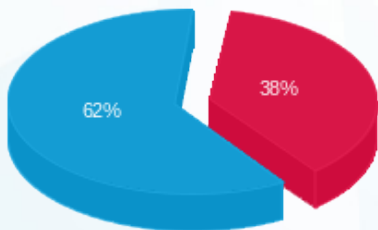

■ פסגה (23.74 ₪)  
 ■ גבע (0.00 ₪)  
 ■ שפל (39.38 ₪)

הסטוריית צריכה בקוט"ש

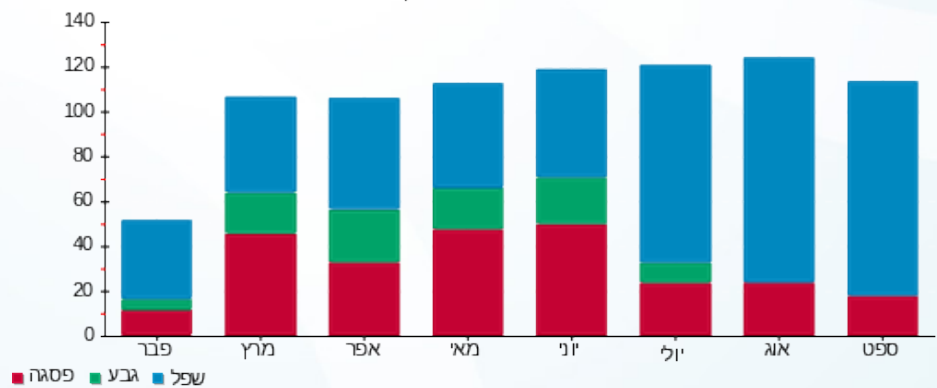



03/10/23

תאריך הפקדה:

שם דייר: \*פוטו וולטאי 2

30/09/23

תאריך קריאה נוכחית:

שם אתר: תנופורט צמח

01/09/23

תאריך קריאה קודמת:

לקוח/ה נכבד/ה, אנו מתכבדים להגיש את חישוב צריכת החשמל לתקופה 01/09/23 - 30/09/23:

פוטו וולטאי 2 - 2 - (3x63)21055508

| סוג תעריף                | סוג צריכה | קריאה קודמת | קריאה נוכחית | סה"כ צריכה בקוט"ש | מחיר לקוט"ש בא"ג | סה"כ לתשלום |
|--------------------------|-----------|-------------|--------------|-------------------|------------------|-------------|
| פרטי חשבון עבור תאריכים: |           |             |              |                   |                  |             |
| 777                      | פסגה      | 01/09/23    | 30/09/23     | 4.44              | 141.31           | ₪ 6.27      |
| 778                      | גבע       | 11,923.62   | 11,923.62    | 0.00              | 41.15            | ₪ 0.00      |
| 779                      | שפל       | 51,254.82   | 56,389.32    | 5,134.50          | 41.15            | ₪ 2,112.85  |

סה"כ לדייר:

| פסגה   | גבע    | שפל        | סה"כ       | שיא ביקוש |
|--------|--------|------------|------------|-----------|
| 4.44   | 0.00   | 5,134.50   | 5,138.94   | 27.38     |
| ₪ 6.27 | ₪ 0.00 | ₪ 2,112.85 | ₪ 2,119.12 |           |

סה"כ צריכה

סה"כ לתשלום

|            |  |                     |
|------------|--|---------------------|
| 210.98 ₪   | <b>תשלום קבוע</b>                        |                     |
| 12.25 ₪    | <b>תשלום עבור גודל חיבור בKVA (3x63)</b> |                     |
| 2,342.36 ₪ | <b>סה"כ לתשלום</b>                       | <b>לא כולל מע"מ</b> |

התפלגות חיוב בש"ח לפי תע"ז

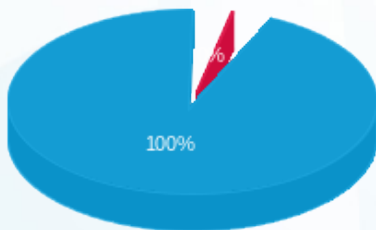

- פסגה (₪ 6.27)
- גבע (₪ 0.00)
- שפל (₪ 2,112.85)

הסטוריית צריכה בקוט"ש

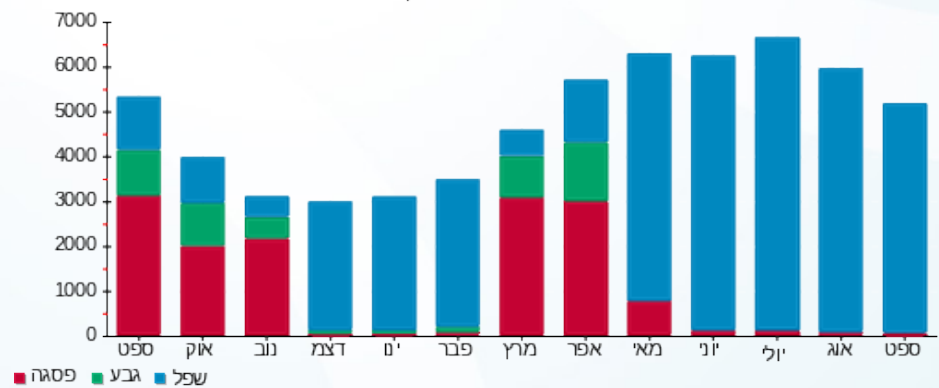

03/10/23 תאריך הפקדה:  
 30/09/23 תאריך קריאה נוכחית:  
 01/09/23 תאריך קריאה קודמת:

שם דייר: \*שלט סופר פארם  
 שם אתר: תנופורט צמח

לקוח/ה נכבד/ה, אנו מתכבדים להגיש את חישוב צריכת החשמל לתקופה 01/09/23 - 30/09/23:

\*שלט סופר פארם - 1 - 21262409(1x10)

| סוג תעריף                | סוג צריכה | קריאה קודמת | קריאה נוכחית | סה"כ צריכה בקוט"ש | מחיר לקוט"ש בא"ג | סה"כ לתשלום |
|--------------------------|-----------|-------------|--------------|-------------------|------------------|-------------|
| פרטי חשבון עבור תאריכים: |           |             |              |                   |                  |             |
| 777                      | פסגה      | 01/09/23    | 30/09/23     | 17.70             | 141.31           | 25.01 ₪     |
| 778                      | גבע       | 58.00       | 58.00        | 0.00              | 41.15            | 0.00 ₪      |
| 779                      | שפל       | 130.90      | 153.90       | 23.00             | 41.15            | 9.46 ₪      |

סה"כ לדייר:

| פסגה    | גבע    | שפל    | סה"כ    | שיא ביקוש |
|---------|--------|--------|---------|-----------|
| 17.70   | 0.00   | 23.00  | 40.70   | 0.17      |
| 25.01 ₪ | 0.00 ₪ | 9.46 ₪ | 34.48 ₪ |           |

סה"כ צריכה  
 סה"כ לתשלום

|          |                                   |              |
|----------|-----------------------------------|--------------|
| 210.98 ₪ | תשלום קבוע                        |              |
| 0.65 ₪   | תשלום עבור גודל חיבור בKVA (1x10) |              |
| 246.10 ₪ | סה"כ לתשלום                       | לא כולל מע"מ |

התפלגות חיוב בש"ח לפי תעו"ז

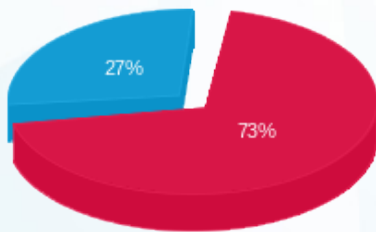

פסגה (25.01 ₪)  
 גבע (0.00 ₪)  
 שפל (9.46 ₪)

הסטוריית צריכה בקוט"ש

