



03/10/23

תאריך הפקה:

שם דייר: אמדוקס לוח UPS1

30/09/23

תאריך קריאה נוכחית:

שם אתר: מגדלי הוד השרון

01/09/23

תאריך קריאה קודמת:

לקוח/ה נכבד/ה, אנו מתכבדים להגיש את חישוב צריכת החשמל לתקופה 30/09/23 - 01/09/23:

אמדוקס לוח 1 - (3x1250)UPS1

סה"כ לתשלום	מחיר לקוט"ש בא"ג	סה"כ צריכה בקוט"ש	קריאה נוכחית	קריאה קודמת	סוג צריכה	סוג תעריף
			30/09/23	01/09/23		פרטי חשבון עבור תאריכים:
211.40 ₪	141.31	149.60	1,754,534.02	1,754,384.42	פסגה	777
0.00 ₪	41.15	0.00	1,481,459.45	1,481,459.45	גבע	778
363.48 ₪	41.15	883.30	2,897,431.04	2,896,547.74	שפל	779

סה"כ לדייר:

שיא ביקוש	סה"כ	שפל	גבע	פסגה
	1,032.90	883.30	0.00	149.60
	574.88 ₪	363.48 ₪	0.00 ₪	211.40 ₪

סה"כ צריכה

סה"כ לתשלום

210.98 ₪	תשלום קבוע	
243.15 ₪	תשלום עבור גודל חיבור בKVA (3x1250)	
1,029.01 ₪	סה"כ לתשלום	לא כולל מע"מ

התפלגות חיוב בש"ח לפי תעו"ז

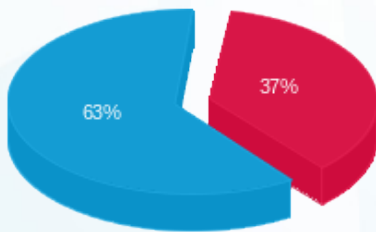

- פסגה (211.40 ₪)
- גבע (0.00 ₪)
- שפל (363.48 ₪)

הסטוריית צריכה בקוט"ש

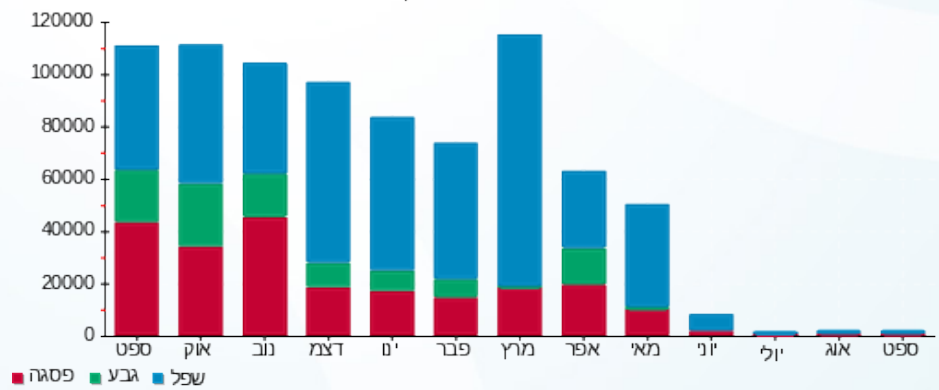

03/10/23 תאריך הפקה:
 30/09/23 תאריך קריאה נוכחית:
 01/09/23 תאריך קריאה קודמת:

שם דייר: אמדוקס לוח UPS2
 שם אתר: מגדלי הוד השרון

לקוח/ה נכבד/ה, אנו מתכבדים להגיש את חישוב צריכת החשמל לתקופה 01/09/23 - 30/09/23:

אמדוקס לוח 1 - 15091157 (3x1250) UPS2

סוג תעריף	סוג צריכה	קריאה קודמת	קריאה נוכחית	סה"כ צריכה בקוט"ש	מחיר לקוט"ש בא"ג	סה"כ לתשלום
פרטי חשבון עבור תאריכים:						
777	פסגה	01/09/23	30/09/23	0.00	141.31	0.00 ₪
778	גבע	01/09/23	30/09/23	0.00	41.15	0.00 ₪
779	שפל	01/09/23	30/09/23	0.00	41.15	0.00 ₪

סה"כ לדייר:

פסגה	גבע	שפל	סה"כ	שיא ביקוש
0.00	0.00	0.00	0.00	
0.00 ₪	0.00 ₪	0.00 ₪	0.00 ₪	

סה"כ צריכה
 סה"כ לתשלום

210.98 ₪	תשלום קבוע	
243.15 ₪	תשלום עבור גודל חיבור ב KVA (3x1250)	
454.13 ₪	סה"כ לתשלום	לא כולל מע"מ

התפלגות חיוב בש"ח לפי תעו"ז

פסגה (0.00 ₪)
 גבע (0.00 ₪)
 שפל (0.00 ₪)

הסטוריית צריכה בקוט"ש

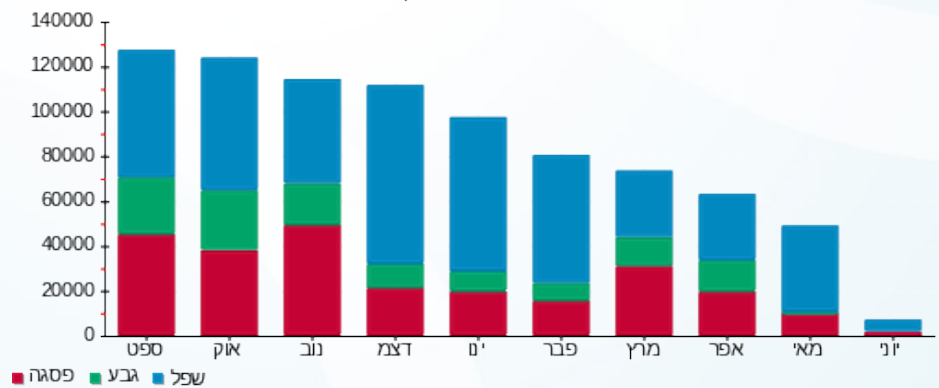

03/10/23 תאריך הפקה:
 30/09/23 תאריך קריאה נוכחית:
 01/09/23 תאריך קריאה קודמת:

שם דייר: אמדוקס לוח ראשי
 שם אתר: מגדלי הוד השרון

לקוח/ה נכבד/ה, אנו מתכבדים להגיש את חישוב צריכת החשמל לתקופה 01/09/23 - 30/09/23:

אמדוקס לוח ראשי - 2 - 15091157(3x1250)

סוג תעריף	סוג צריכה	קריאה קודמת	קריאה נוכחית	סה"כ צריכה בקוט"ש	מחיר לקוט"ש בא"ג	סה"כ לתשלום
פרטי חשבון עבור תאריכים:						
777	פסגה	01/09/23	30/09/23	0.00	141.31	0.00 ₪
778	גבע	0.00	0.00	0.00	41.15	0.00 ₪
779	שפל	0.00	0.00	0.00	41.15	0.00 ₪

סה"כ לדייר:

פסגה	גבע	שפל	סה"כ	שיא ביקוש
0.00	0.00	0.00	0.00	
0.00 ₪	0.00 ₪	0.00 ₪	0.00 ₪	

סה"כ צריכה
 סה"כ לתשלום

210.98 ₪	תשלום קבוע	
243.15 ₪	תשלום עבור גודל חיבור KVA (3x1250)	
454.13 ₪	סה"כ לתשלום	לא כולל מע"מ



03/10/23

תאריך הפקה:

שם דייר: בניין א אציל השרון

30/09/23

תאריך קריאה נוכחית:

שם אתר: מגדלי הוד השרון

01/09/23

תאריך קריאה קודמת:

לקוח/ה נכבד/ה, אנו מתכבדים להגיש את חישוב צריכת החשמל לתקופה 01/09/23 - 30/09/23:
לוח דוודים (ב.ח. 6 - (0x0)81011772 - Q17)

סוג תעריף	סוג צריכה	קריאה קודמת	קריאה נוכחית	סה"כ צריכה בקוט"ש	מחיר לקוט"ש בא"ג	סה"כ לתשלום
			30/09/23	01/09/23	פרטי חשבון עבור תאריכים:	
777	פסגה	15,577.22	15,578.37	1.15	141.31	1.63 ₪
778	גבע	4,449.51	4,449.51	0.00	41.15	0.00 ₪
779	שפל	5,587.06	5,593.71	6.65	41.15	2.74 ₪

מטבח לוח מס 2 ק.קרקע (חיוני 5 - (0x0)81011804 - Q118)

סוג תעריף	סוג צריכה	קריאה קודמת	קריאה נוכחית	סה"כ צריכה בקוט"ש	מחיר לקוט"ש בא"ג	סה"כ לתשלום
			30/09/23	01/09/23	פרטי חשבון עבור תאריכים:	
777	פסגה	43,520.61	43,520.61	0.00	141.31	0.00 ₪
778	גבע	16,809.06	16,809.06	0.00	41.15	0.00 ₪
779	שפל	52,344.56	52,344.56	0.00	41.15	0.00 ₪

מטבח לוח מס 2 ק.קרקע ב.ח. 2 - (0x0)81011840 - Q118)

סוג תעריף	סוג צריכה	קריאה קודמת	קריאה נוכחית	סה"כ צריכה בקוט"ש	מחיר לקוט"ש בא"ג	סה"כ לתשלום
			30/09/23	01/09/23	פרטי חשבון עבור תאריכים:	
777	פסגה	87,016.00	87,016.00	0.00	141.31	0.00 ₪
778	גבע	23,599.22	23,599.22	0.00	41.15	0.00 ₪
779	שפל	62,864.17	62,864.17	0.00	41.15	0.00 ₪

ח.אוכל חלביה לוח מס 4 ב.ח. 3 - 3 - (0x0)81011840 - Q118)

סוג תעריף	סוג צריכה	קריאה קודמת	קריאה נוכחית	סה"כ צריכה בקוט"ש	מחיר לקוט"ש בא"ג	סה"כ לתשלום
			30/09/23	01/09/23	פרטי חשבון עבור תאריכים:	
777	פסגה	8,934.38	8,934.38	0.00	141.31	0.00 ₪
778	גבע	3,878.24	3,878.24	0.00	41.15	0.00 ₪
779	שפל	9,392.97	9,392.97	0.00	41.15	0.00 ₪





חדר אוכל מ"א - 4 - (0x0)81017140

סה"כ לתשלום	מחיר לקוט"ש בא"ג	סה"כ צריכה בקוט"ש	קריאה נוכחית	קריאה קודמת	סוג צריכה	סוג תעריף
			30/09/23	01/09/23	פרטי חשבון עבור תאריכים:	
246.79 ₪	141.31	174.65	5,540.35	5,365.71	פסגה	777
0.00 ₪	41.15	0.00	1,006.01	1,006.01	גבע	778
401.98 ₪	41.15	976.87	6,606.73	5,629.86	שפל	779

לוח מס 1 ח.אוכל חלבי - 7 חיוני - 7 (0x0)81017140

סה"כ לתשלום	מחיר לקוט"ש בא"ג	סה"כ צריכה בקוט"ש	קריאה נוכחית	קריאה קודמת	סוג צריכה	סוג תעריף
			30/09/23	01/09/23	פרטי חשבון עבור תאריכים:	
193.05 ₪	141.31	136.61	7,809.92	7,673.31	פסגה	777
0.00 ₪	41.15	0.00	2,398.04	2,398.04	גבע	778
366.99 ₪	41.15	891.85	10,601.03	9,709.19	שפל	779

סה"כ לדירה:

שיא ביקוש	סה"כ	שפל	גבע	פסגה	
11.31	2,187.78	1,875.37	0.00	312.41	סה"כ צריכה
	1,213.18 ₪	771.71 ₪	0.00 ₪	441.47 ₪	סה"כ לתשלום

210.98 ₪	תשלום קבוע	
0.00 ₪	תשלום עבור גודל חיבור בKVA (0x0)	
1,424.16 ₪	סה"כ לתשלום	לא כולל מע"מ

התפלגות חיוב בש"ח לפי תעו"ז

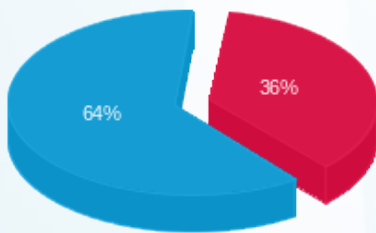

■ פסגה (441.47 ₪) 64%
■ גבע (0.00 ₪) 36%
■ שפל (771.71 ₪)

הסטוריית צריכה בקוט"ש

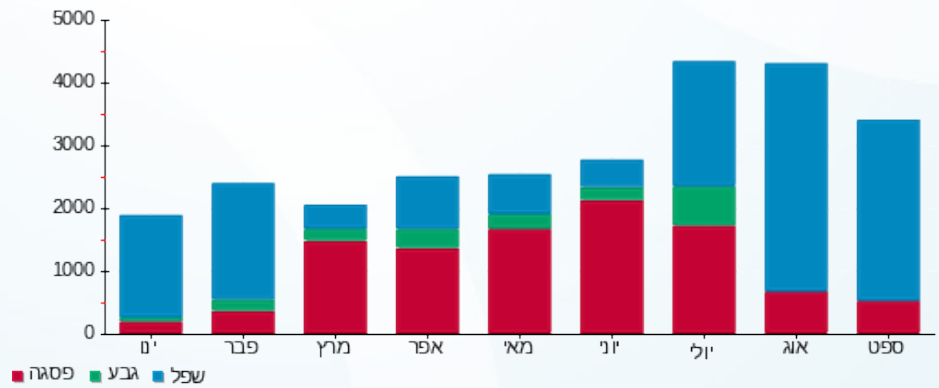



03/10/23 תאריך הפקה:
 30/09/23 תאריך קריאה נוכחית:
 01/09/23 תאריך קריאה קודמת:

שם דייר: בניין א טיפה
 שם אתר: מגדלי הוד השרון

לקוח/ה נכבד/ה, אנו מתכבדים להגיש את חישוב צריכת החשמל לתקופה 01/09/23 - 30/09/23:

ל.חשמל מס 1 ק.קרקע (חיוני 7 - 81011804(0x0) - Q121)

סוג תעריף	סוג צריכה	קריאה קודמת	קריאה נוכחית	סה"כ צריכה בקוט"ש	מחיר לקוט"ש בא"ג	סה"כ לתשלום
פרטי חשבון עבור תאריכים:			01/09/23	30/09/23		
777	פסגה	23,545.87	23,715.43	169.56	141.31	239.61 ₪
778	גבע	10,992.46	10,992.46	0.00	41.15	0.00 ₪
779	שפל	36,892.47	37,846.93	954.46	41.15	392.76 ₪

ראשי ציבורי חיוני - 6 - 81017140(0x0)

סוג תעריף	סוג צריכה	קריאה קודמת	קריאה נוכחית	סה"כ צריכה בקוט"ש	מחיר לקוט"ש בא"ג	סה"כ לתשלום
פרטי חשבון עבור תאריכים:			01/09/23	30/09/23		
777	פסגה	19,085.69	19,141.15	-55.46	141.31	-78.36 ₪
778	גבע	9,736.78	9,736.78	0.00	41.15	0.00 ₪
779	שפל	30,219.42	30,573.03	-353.61	41.15	-145.51 ₪

סה"כ לדייר:

פסגה	גבע	שפל	סה"כ	שיא ביקוש
114.10	0.00	600.85	714.96	1.62
161.24 ₪	0.00 ₪	247.25 ₪	408.49 ₪	

סה"כ צריכה
 סה"כ לתשלום

210.98 ₪	תשלום קבוע	
0.00 ₪	תשלום עבור גודל חיבור בKVA (0x0)	
619.47 ₪	סה"כ לתשלום	לא כולל מע"מ

התפלגות חיוב בש"ח לפי תע"ז

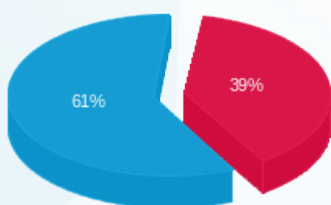

פסגה (161.24 ₪)
 גבע (0.00 ₪)
 שפל (247.25 ₪)

הסטוריית צריכה בקוט"ש

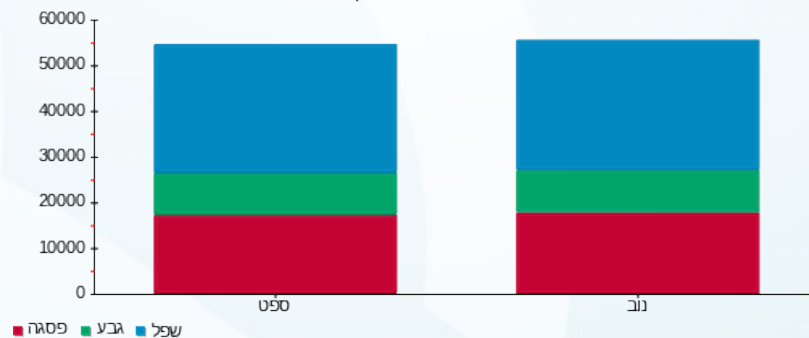



03/10/23

תאריך הפקדה:

שם דייר: בניין א לוח חשמל גג עליון

30/09/23

תאריך קריאה נוכחית:

שם אתר: מגדלי הוד השרון

01/09/23

תאריך קריאה קודמת:

לקוח/ה נכבד/ה, אנו מתכבדים להגיש את חישוב צריכת החשמל לתקופה 01/09/23 - 30/09/23:

קונטרופ ק. גג (ב. חיוני) - 1 - (0x0)81011772

סוג תעריף	סוג צריכה	קריאה קודמת	קריאה נוכחית	סה"כ צריכה בקוט"ש	מחיר לקוט"ש בא"ג	סה"כ לתשלום
			30/09/23	01/09/23	פרטי חשבון עבור תאריכים:	
777	פסגה	16,977.69	17,067.51	89.81	141.31	126.92 ₪
778	גבע	5,053.50	5,053.50	0.00	41.15	0.00 ₪
779	שפל	16,178.26	16,839.57	661.31	41.15	272.13 ₪

לוח קונטרופ - תאורה ק. גג (חיוני) 2 - (0x0)81011804 - Q115

סוג תעריף	סוג צריכה	קריאה קודמת	קריאה נוכחית	סה"כ צריכה בקוט"ש	מחיר לקוט"ש בא"ג	סה"כ לתשלום
			30/09/23	01/09/23	פרטי חשבון עבור תאריכים:	
777	פסגה	58,135.86	58,843.36	707.50	141.31	999.77 ₪
778	גבע	28,798.49	28,798.49	0.00	41.15	0.00 ₪
779	שפל	89,692.81	93,584.98	3,892.17	41.15	1,601.63 ₪

סה"כ לדירה:

פסגה	גבע	שפל	סה"כ	שיא ביקוש
797.32	0.00	4,553.47	5,350.79	8.58
1,126.69 ₪	0.00 ₪	1,873.75 ₪	3,000.44 ₪	

סה"כ צריכה

סה"כ לתשלום

210.98 ₪	תשלום קבוע	
0.00 ₪	תשלום עבור גודל חיבור בKVA (0x0)	
3,211.42 ₪	סה"כ לתשלום	לא כולל מע"מ

התפלגות חיוב בש"ח לפי תע"ז

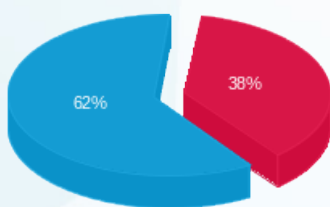

פסגה (1,126.69 ₪) 38%
גבע (0.00 ₪) 0%
שפל (1,873.75 ₪) 62%

הסטוריית צריכה בקוט"ש

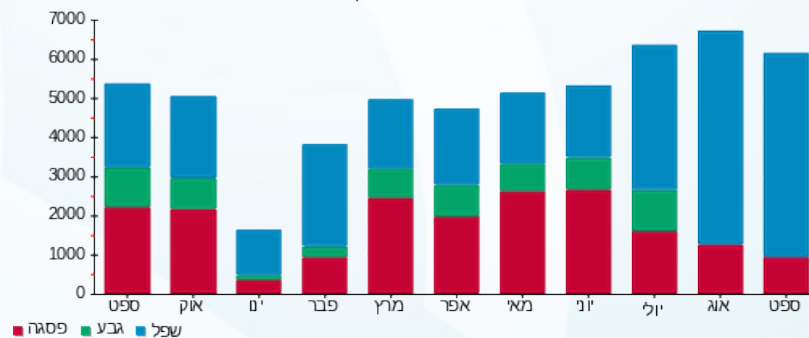



03/10/23 תאריך הפקה:
 30/09/23 תאריך קריאה נוכחית:
 01/09/23 תאריך קריאה קודמת:

שם דייר: בניין א לוחות חשמל ק. קרקע וחניון
שם אתר: מגדלי הוד השרון

לקוח/ה נכבד/ה, אנו מתכבדים להגיש את חישוב צריכת החשמל לתקופה 01/09/23 - 30/09/23:

קונטרופ בלתי חיוני ללוח מספר 5 - 5 - 81010204(0x0)

סוג תעריף	סוג צריכה	קריאה קודמת	קריאה נוכחית	סה"כ צריכה בקוט"ש	מחיר לקוט"ש בא"ג	סה"כ לתשלום
פרטי חשבון עבור תאריכים:			30/09/23	01/09/23		
777	פסגה	217,068.10	218,172.93	1,104.83	141.31	1,561.24 ₪
778	גבע	79,755.63	79,755.63	0.00	41.15	0.00 ₪
779	שפל	264,996.82	272,400.24	7,403.43	41.15	3,046.51 ₪

קונטרופ חיוני ללוח מספר 5 - 6 - 81010204(0x0)

סוג תעריף	סוג צריכה	קריאה קודמת	קריאה נוכחית	סה"כ צריכה בקוט"ש	מחיר לקוט"ש בא"ג	סה"כ לתשלום
פרטי חשבון עבור תאריכים:			30/09/23	01/09/23		
777	פסגה	121,181.54	122,216.51	1,034.98	141.31	1,462.52 ₪
778	גבע	47,124.77	47,124.77	0.00	41.15	0.00 ₪
779	שפל	148,449.74	154,418.56	5,968.83	41.15	2,456.17 ₪

לוח חדר מחשב קומה 1 (חיוני 1 - 81011746(0x0) - Q120)

סוג תעריף	סוג צריכה	קריאה קודמת	קריאה נוכחית	סה"כ צריכה בקוט"ש	מחיר לקוט"ש בא"ג	סה"כ לתשלום
פרטי חשבון עבור תאריכים:			30/09/23	01/09/23		
777	פסגה	99,894.75	100,893.53	998.77	141.31	1,411.37 ₪
778	גבע	48,761.01	48,761.01	0.00	41.15	0.00 ₪
779	שפל	163,090.02	168,762.78	5,672.76	41.15	2,334.34 ₪

לוח ציבורי בניין "א" חניון 1 - 1 (חיוני 1 - 81011840(0x0))

סוג תעריף	סוג צריכה	קריאה קודמת	קריאה נוכחית	סה"כ צריכה בקוט"ש	מחיר לקוט"ש בא"ג	סה"כ לתשלום
פרטי חשבון עבור תאריכים:			30/09/23	01/09/23		
777	פסגה	148,733.31	150,049.32	1,316.00	141.31	1,859.65 ₪
778	גבע	69,635.94	69,635.94	0.00	41.15	0.00 ₪
779	שפל	227,290.21	233,080.92	5,790.71	41.15	2,382.88 ₪



משרד הנהלת הפארק - 5 - 81011840(0x0)

סה"כ לתשלום	מחיר לקוט"ש בא"ג	סה"כ צריכה בקוט"ש	קריאה נוכחית	קריאה קודמת	סוג צריכה	סוג תעריף
			30/09/23	01/09/23	פרטי חשבון עבור תאריכים:	
₪ -65.14	141.31	-46.10	8,035.51	7,989.41	פסגה	777
₪ 0.00	41.15	0.00	4,032.76	4,032.76	גבע	778
₪ -106.83	41.15	-259.61	13,038.70	12,779.09	שפל	779

סה"כ לדירה:

שיא ביקוש	סה"כ	שפל	גבע	פסגה	סה"כ צריכה
27.31	28,984.61	24,576.12	0.00	4,408.49	סה"כ לתשלום
	₪ 16,342.71	₪ 10,113.07	₪ 0.00	₪ 6,229.64	

₪ 210.98	תשלום קבוע	
₪ 0.00	תשלום עבור גודל חיבור בKVA (0x0)	
₪ 16,553.69	סה"כ לתשלום	לא כולל מע"מ

התפלגות חיוב בש"ח לפי תעו"ז

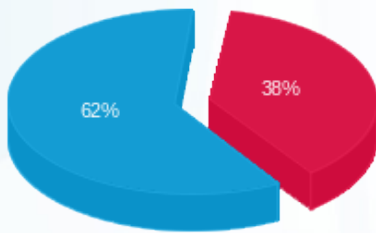

■ פסגה (₪ 6,229.64) 62%
■ גבע (₪ 0.00) 38%
■ שפל (₪ 10,113.07)

הסטוריית צריכה בקוט"ש

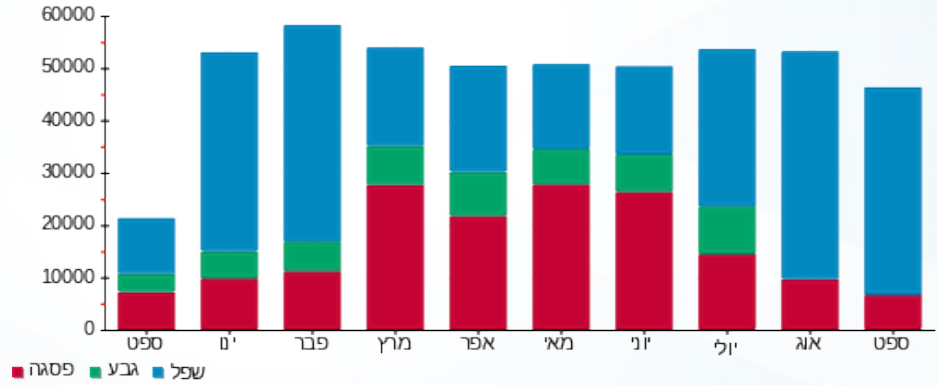



03/10/23 תאריך הפקה:
 30/09/23 תאריך קריאה נוכחית:
 01/09/23 תאריך קריאה קודמת:

שם דייר: בנין א מ"א גג עליון
שם אתר: מגדלי הוד השרון

לקוח/ה נכבד/ה, אנו מתכבדים להגיש את חישוב צריכת החשמל לתקופה 01/09/23 - 30/09/23:

קונטרופ אויר צח מטופל גג בנין A (ב.חיוני 7 - 81010204(0x0) - Q1)

סוג תעריף	סוג צריכה	קריאה קודמת	קריאה נוכחית	סה"כ צריכה בקוט"ש	מחיר לקוט"ש בא"ג	סה"כ לתשלום
פרטי חשבון עבור תאריכים:			30/09/23	01/09/23		
777	פסגה	3,141.67	3,193.35	51.68	141.31	73.03 ₪
778	גבע	1,676.73	1,676.73	0.00	41.15	0.00 ₪
779	שפל	5,415.92	5,711.19	295.27	41.15	121.50 ₪

צילר מס' 1 גג עליון (ב. חיוני) 1 - 81011744(0x0) - Q3

סוג תעריף	סוג צריכה	קריאה קודמת	קריאה נוכחית	סה"כ צריכה בקוט"ש	מחיר לקוט"ש בא"ג	סה"כ לתשלום
פרטי חשבון עבור תאריכים:			30/09/23	01/09/23		
777	פסגה	296,950.68	300,253.87	3,303.18	141.31	4,667.73 ₪
778	גבע	50,580.41	50,580.41	0.00	41.15	0.00 ₪
779	שפל	93,980.48	110,939.99	16,959.51	41.15	6,978.84 ₪

צילר מס' 2 גג עליון (ב. חיוני) 2 - 81011744(0x0) - Q4

סוג תעריף	סוג צריכה	קריאה קודמת	קריאה נוכחית	סה"כ צריכה בקוט"ש	מחיר לקוט"ש בא"ג	סה"כ לתשלום
פרטי חשבון עבור תאריכים:			30/09/23	01/09/23		
777	פסגה	477,863.26	482,897.28	5,034.02	141.31	7,113.57 ₪
778	גבע	133,689.97	133,689.97	0.00	41.15	0.00 ₪
779	שפל	243,740.29	276,872.88	33,132.59	41.15	13,634.06 ₪

צילר מס' 3 גג עליון (ב. חיוני) 3 - 81011744(0x0) - Q5

סוג תעריף	סוג צריכה	קריאה קודמת	קריאה נוכחית	סה"כ צריכה בקוט"ש	מחיר לקוט"ש בא"ג	סה"כ לתשלום
פרטי חשבון עבור תאריכים:			30/09/23	01/09/23		
777	פסגה	427,091.07	427,167.04	75.96	141.31	107.34 ₪
778	גבע	176,698.00	176,698.00	0.00	41.15	0.00 ₪
779	שפל	481,760.84	490,388.54	8,627.70	41.15	3,550.30 ₪



לוח משאבות מ"א גג עליין (ב. חיוני) 5 - 81011744 (0x0) - Q6

סה"כ לתשלום	מחיר לקוט"ש בא"ג	סה"כ צריכה בקוט"ש	קריאה נוכחית	קריאה קודמת	סוג צריכה	סוג תעריף
			30/09/23	01/09/23	פרטי חשבון עבור תאריכים:	
3,199.00 ₪	141.31	2,263.82	248,102.23	245,838.41	פסגה	777
0.00 ₪	41.15	0.00	100,642.08	100,642.08	גבע	778
5,174.19 ₪	41.15	12,573.97	302,292.80	289,718.84	שפל	779

סה"כ לדייר:

שיא ביקוש	סה"כ	שפל	גבע	פסגה	סה"כ צריכה
92.86	82,317.71	71,589.04	0.00	10,728.66	סה"כ לתשלום
	44,619.56 ₪	29,458.89 ₪	0.00 ₪	15,160.67 ₪	

210.98 ₪	תשלום קבוע	לא כולל מע"מ
0.00 ₪	תשלום עבור גודל חיבור בKVA (0x0)	
44,830.54 ₪	סה"כ לתשלום	

התפלגות חיוב בש"ח לפי תעו"ז

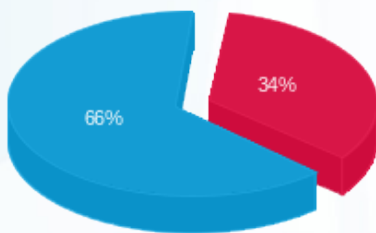

- פסגה (15,160.67 ₪)
- גבע (0.00 ₪)
- שפל (29,458.89 ₪)

הסטוריית צריכה בקוט"ש

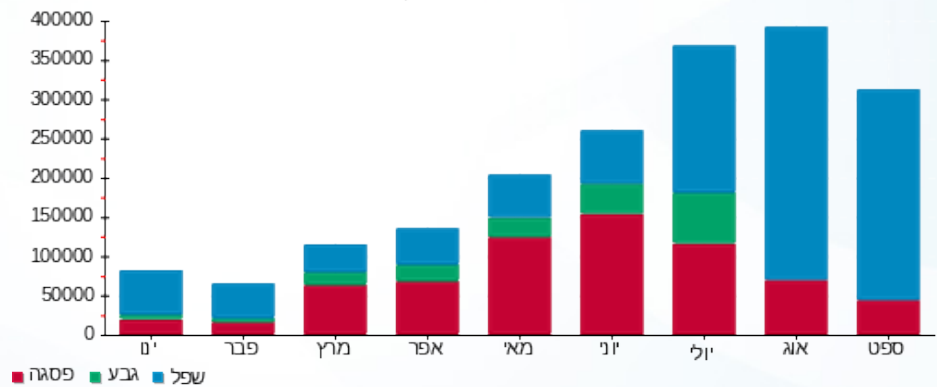

03/10/23

תאריך הפקה:

שם דייר: בניין א מ"א ח. תקשורת גג עליון (חיוני - Q111)
שם אתר: מגדלי הוד השרון

30/09/23

תאריך קריאה נוכחי:

01/09/23

תאריך קריאה קודמת:

לקוח/ה נכבד/ה, אנו מתכבדים להגיש את חישוב צריכת החשמל לתקופה 01/09/23 - 30/09/23:

בניין א מ"א ח. תקשורת גג עליון (חיוני - 1 - 81011804(0x0) - Q111)

סוג תעריף	סוג צריכה	קריאה קודמת	קריאה נוכחית	סה"כ צריכה בקוט"ש	מחיר לקוט"ש בא"ג	סה"כ לתשלום
		01/09/23	30/09/23			
777	פסגה	113,525.71	114,568.04	1,042.33	141.31	1,472.92 ₪
778	גבע	51,614.96	51,614.96	0.00	41.15	0.00 ₪
779	שפל	159,467.78	165,556.43	6,088.65	41.15	2,505.48 ₪

סה"כ לדיר:

פסגה	גבע	שפל	סה"כ	שיא ביקוש
1,042.33	0.00	6,088.65	7,130.98	17.63
1,472.92 ₪	0.00 ₪	2,505.48 ₪	3,978.40 ₪	

סה"כ צריכה

סה"כ לתשלום

210.98 ₪	תשלום קבוע	
0.00 ₪	תשלום עבור גודל חיבור ב KVA (0x0)	
4,189.38 ₪	סה"כ לתשלום	לא כולל מע"מ

התפלגות חיוב בש"ח לפי תעו"ז

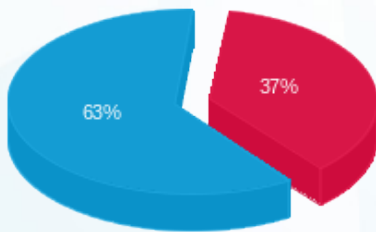

- פסגה (1,472.92 ₪) - 63%
- גבע (0.00 ₪) - 37%
- שפל (2,505.48 ₪)

הסטוריית צריכה בקוט"ש

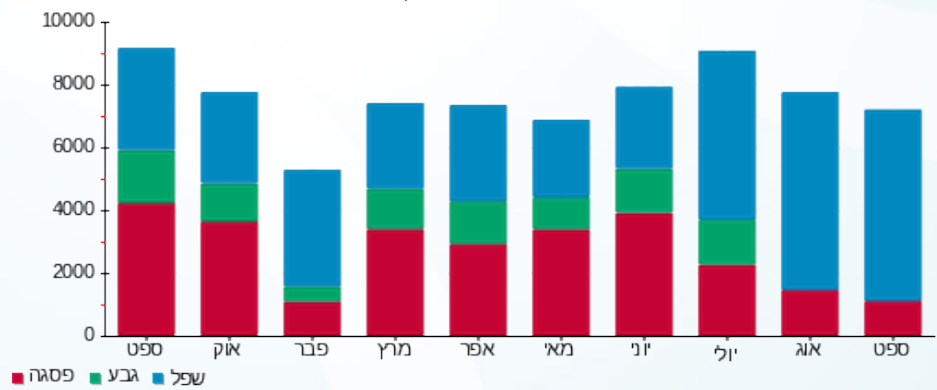

03/10/23 תאריך הפקה:
 30/09/23 תאריך קריאה נוכחית:
 01/09/23 תאריך קריאה קודמת:

שם דייר: בניין א מחסן טוגה ק.0
 שם אתר: מגדלי הוד השרון

לקוח/ה נכבד/ה, אנו מתכבדים להגיש את חישוב צריכת החשמל לתקופה 01/09/23 - 30/09/23:

בניין א מחסן טוגה ק.0 - 3 - 81017140(0x0)

סוג תעריף	סוג צריכה	קריאה קודמת	קריאה נוכחית	סה"כ צריכה בקוט"ש	מחיר לקוט"ש בא"ג	סה"כ לתשלום
פרטי חשבון עבור תאריכים:						
777	פסגה	01/09/23	30/09/23	81.15	141.31	114.67 ₪
778	גבע	971.25	971.25	0.00	41.15	0.00 ₪
779	שפל	3,622.65	4,098.90	476.26	41.15	195.98 ₪

בניין א מ"א ק.קרקע

סוג תעריף	סוג צריכה	קריאה קודמת	קריאה נוכחית	סה"כ צריכה בקוט"ש	מחיר לקוט"ש בא"ג	סה"כ לתשלום
פרטי חשבון עבור תאריכים:						
777	פסגה	01/09/23	30/09/23	761.192	141.31	1,075.64 ₪
778	גבע	0.000	0.000	0.000	41.15	0.00 ₪
779	שפל	8,603.013	3,540.14	41.15	41.15	3,540.14 ₪

סה"כ לדייר:

פסגה	גבע	שפל	סה"כ	שיא ביקוש
842.34	0.00	9,079.27	9,921.61	0.88
1,190.31 ₪	0.00 ₪	3,736.12 ₪	4,926.43 ₪	

סה"כ צריכה
סה"כ לתשלום

210.98 ₪	תשלום קבוע	
0.00 ₪	תשלום עבור גודל חיבור בKVA (0x0)	
5,137.41 ₪	סה"כ לתשלום	לא כולל מע"מ

התפלגות חיוב בש"ח לפי תע"ז

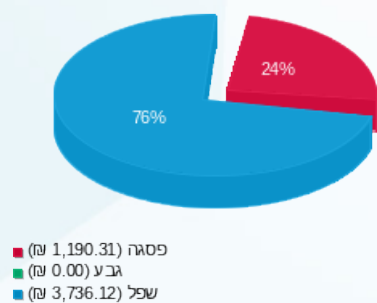

הסטוריית צריכה בקוט"ש

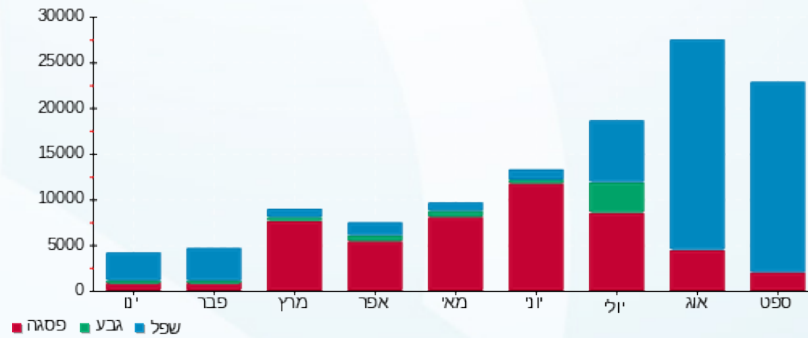

03/10/23 תאריך הפקה:
 30/09/23 תאריך קריאה נוכחית:
 01/09/23 תאריך קריאה קודמת:

שם דייר: בניין א מרד + תנור קומה 01-
 שם אתר: מגדלי הוד השרון

לקוח/ה נכבד/ה, אנו מתכבדים להגיש את חישוב צריכת החשמל לתקופה 01/09/23 - 30/09/23:

בניין א מרד - 1 - 16254175 (3x160)

סוג תעריף	סוג צריכה	קריאה קודמת	קריאה נוכחית	סה"כ צריכה בקוט"ש	מחיר לקוט"ש בא"ג	סה"כ לתשלום
פרטי חשבון עבור תאריכים:			30/09/23	01/09/23		
777	פסגה	103,154.00	103,301.00	147.00	141.31	207.73 ₪
778	גבע	8,770.60	8,770.60	0.00	41.15	0.00 ₪
779	שפל	32,196.40	35,667.20	3,470.80	41.15	1,428.23 ₪

בניין א קונטרופ תנור - 1 - 20281656 (3x125)

סוג תעריף	סוג צריכה	קריאה קודמת	קריאה נוכחית	סה"כ צריכה בקוט"ש	מחיר לקוט"ש בא"ג	סה"כ לתשלום
פרטי חשבון עבור תאריכים:			30/09/23	01/09/23		
777	פסגה	34,976.50	36,012.90	1,036.40	141.31	1,464.54 ₪
778	גבע	11,802.60	11,802.60	0.00	41.15	0.00 ₪
779	שפל	44,664.40	48,164.00	3,499.60	41.15	1,440.09 ₪

סה"כ לדייר:

פסגה	גבע	שפל	סה"כ	שיא ביקוש
1,183.40	0.00	6,970.40	8,153.80	44.62
1,672.26 ₪	0.00 ₪	2,868.32 ₪	4,540.58 ₪	

210.98 ₪	תשלום קבוע	
55.44 ₪	תשלום עבור גודל חיבור בKVA (3x285)	
4,807.00 ₪	סה"כ לתשלום	לא כולל מע"מ

התפלגות חיוב בש"ח לפי תע"ז

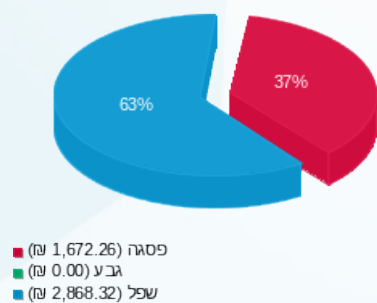

הסטוריית צריכה בקוט"ש

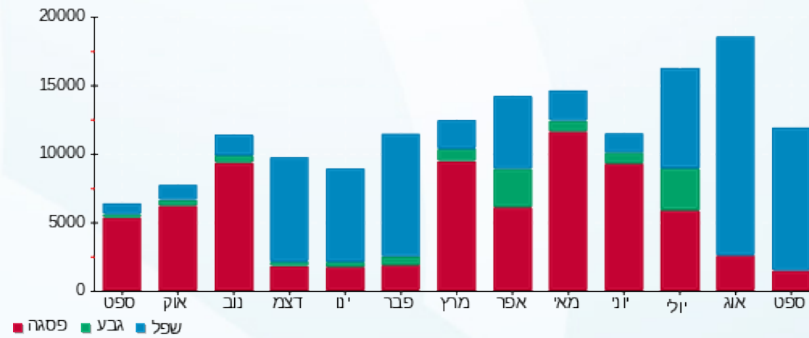

03/10/23 תאריך הפקה:
 30/09/23 תאריך קריאה נוכחית:
 01/09/23 תאריך קריאה קודמת:

שם דייר: בניין א משרד הנהלת הפארק
 שם אתר: מגדלי הוד השרון

לקוח/ה נכבד/ה, אנו מתכבדים להגיש את חישוב צריכת החשמל לתקופה 01/09/23 - 30/09/23:

משרד הנהלת הפארק - 5 - 81011840(0x0)

סה"כ לתשלום	מחיר לקוט"ש בא"ג	סה"כ צריכה בקוט"ש	קריאה נוכחית	קריאה קודמת	סוג צריכה	סוג תעריף
			30/09/23	01/09/23	פרטי חשבון עבור תאריכים:	
₪ 65.14	141.31	46.10	8,035.51	7,989.41	פסגה	777
₪ 0.00	41.15	0.00	4,032.76	4,032.76	גבע	778
₪ 106.83	41.15	259.61	13,038.70	12,779.09	שפל	779

סה"כ לדייר:

שיא ביקוש	סה"כ	שפל	גבע	פסגה
0.45	305.70	259.61	0.00	46.10
	₪ 171.97	₪ 106.83	₪ 0.00	₪ 65.14

סה"כ צריכה
 סה"כ לתשלום

₪ 210.98	תשלום קבוע	
₪ 0.00	תשלום עבור גודל חיבור בKVA (0x0)	
₪ 382.95	סה"כ לתשלום	לא כולל מע"מ

התפלגות חיוב בש"ח לפי תעו"ז

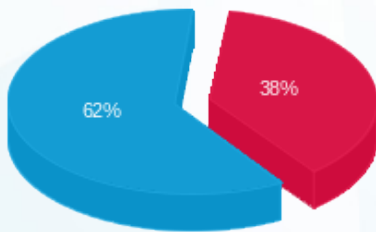

■ פסגה (₪ 65.14)
 ■ גבע (₪ 0.00)
 ■ שפל (₪ 106.83)

הסטוריית צריכה בקוט"ש

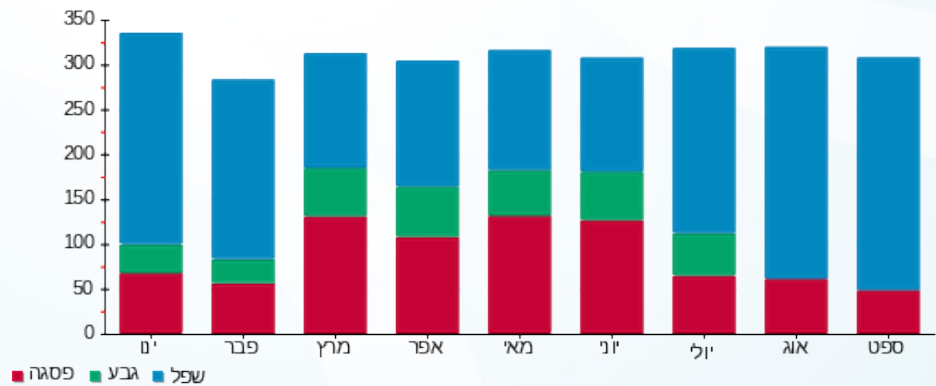

■ פסגה ■ גבע ■ שפל

03/10/23 תאריך הפקה:
 30/09/23 תאריך קריאה נוכחית:
 01/09/23 תאריך קריאה קודמת:

שם דייר: בניין א משרד תמיר
 שם אתר: מגדלי הוד השרון

לקוח/ה נכבד/ה, אנו מתכבדים להגיש את חישוב צריכת החשמל לתקופה 01/09/23 - 30/09/23:

תמיר משרד שיווק לוח Q14 ב.ח. - 3 - 81011772(0x0)

סוג תעריף	סוג צריכה	קריאה קודמת	קריאה נוכחית	סה"כ צריכה בקוט"ש	מחיר לקוט"ש בא"ג	סה"כ לתשלום
פרטי חשבון עבור תאריכים:						
777	פסגה	01/09/23	30/09/23	0.00	141.31	1,449.86
778	גבע	298.56	298.56	0.00	41.15	1,449.86
779	שפל	1,071.51	1,071.51	0.00	41.15	1,449.86

תמיר משרד שיווק לוח Q119 חיוני - 6 - 81011804(0x0)

סוג תעריף	סוג צריכה	קריאה קודמת	קריאה נוכחית	סה"כ צריכה בקוט"ש	מחיר לקוט"ש בא"ג	סה"כ לתשלום
פרטי חשבון עבור תאריכים:						
777	פסגה	01/09/23	30/09/23	0.00	141.31	3,562.45
778	גבע	802.94	802.94	0.00	41.15	3,562.45
779	שפל	3,619.67	3,619.67	0.00	41.15	3,619.67

סה"כ לדייר:

פסגה	גבע	שפל	סה"כ	שיא ביקוש
0.00	0.00	0.00	0.00	
0.00 ₪	0.00 ₪	0.00 ₪	0.00 ₪	

סה"כ צריכה

סה"כ לתשלום

210.98 ₪	תשלום קבוע	
0.00 ₪	תשלום עבור גודל חיבור בKVA (0x0)	
210.98 ₪	סה"כ לתשלום	לא כולל מע"מ



03/10/23 תאריך הפקה:
 30/09/23 תאריך קריאה נכחית:
 01/09/23 תאריך קריאה קודמת:

שם דייר: בנין א ציבורי
שם אתר: מגדלי הוד השרון

לקוח/ה נכבד/ה, אנו מתכבדים להגיש את חישוב צריכת החשמל לתקופה 01/09/23 - 30/09/23:

מא ח.חשמל 10F2 (חיוני 101-103) - 4 - (0x0)81010204

סוג תעריף	סוג צריכה	קריאה קודמת	קריאה נכחית	סה"כ צריכה בקוט"ש	מחיר לקוט"ש בא"ג	סה"כ לתשלום
פרטי חשבון עבור תאריכים:			30/09/23	01/09/23		
777	פסגה	55,811.40	56,518.59	707.19	141.31	999.33 ₪
778	גבע	30,423.20	30,423.20	0.00	41.15	0.00 ₪
779	שפל	93,044.18	96,935.43	3,891.25	41.15	1,601.25 ₪

בנין א תאורה ח.חשמל 7 - (0x0)81011772 - 10Q1

סוג תעריף	סוג צריכה	קריאה קודמת	קריאה נכחית	סה"כ צריכה בקוט"ש	מחיר לקוט"ש בא"ג	סה"כ לתשלום
פרטי חשבון עבור תאריכים:			30/09/23	01/09/23		
777	פסגה	0.58	0.58	0.00	141.31	0.00 ₪
778	גבע	0.19	0.19	0.00	41.15	0.00 ₪
779	שפל	0.33	0.33	0.00	41.15	0.00 ₪

בזק מא ח.חשמל חניון 1- (חיוני 4 - (0x0)81011804 - Q117)

סוג תעריף	סוג צריכה	קריאה קודמת	קריאה נכחית	סה"כ צריכה בקוט"ש	מחיר לקוט"ש בא"ג	סה"כ לתשלום
פרטי חשבון עבור תאריכים:			30/09/23	01/09/23		
777	פסגה	0.26	0.26	0.00	141.31	0.00 ₪
778	גבע	0.03	0.03	0.00	41.15	0.00 ₪
779	שפל	0.32	0.32	0.00	41.15	0.00 ₪

ל.חניון חדש ביתן שג (ב.ח 8 - (0x0)81011804 - QA1)

סוג תעריף	סוג צריכה	קריאה קודמת	קריאה נכחית	סה"כ צריכה בקוט"ש	מחיר לקוט"ש בא"ג	סה"כ לתשלום
פרטי חשבון עבור תאריכים:			30/09/23	01/09/23		
777	פסגה	14,128.23	14,422.48	294.25	141.31	415.81 ₪
778	גבע	9,998.16	9,998.16	0.00	41.15	0.00 ₪
779	שפל	46,897.98	47,822.55	924.57	41.15	380.46 ₪





ראשי ציבורי חיוני - 6 - 81011840(0x0)

סה"כ לתשלום	מחיר לקוט"ש בא"ג	סה"כ צריכה בקוט"ש	קריאה נוכחית	קריאה קודמת	סוג צריכה	סוג תעריף
			30/09/23	01/09/23	פרטי חשבון עבור תאריכים:	
218.56 ₪	141.31	154.66	38,953.43	38,798.77	פסגה	777
0.00 ₪	41.15	0.00	15,450.28	15,450.28	גבע	778
321.66 ₪	41.15	781.68	37,945.03	37,163.35	שפל	779

סה"כ לדייר:

שיא ביקוש	סה"כ	שפל	גבע	פסגה	סה"כ צריכה
8.57	6,753.61	5,597.50	0.00	1,156.11	סה"כ לתשלום
	3,937.07 ₪	2,303.37 ₪	0.00 ₪	1,633.70 ₪	

210.98 ₪	תשלום קבוע	
0.00 ₪	תשלום עבור גודל חיבור בKVA (0x0)	
4,148.05 ₪	סה"כ לתשלום	לא כולל מע"מ

התפלגות חיוב בש"ח לפי תעו"ז

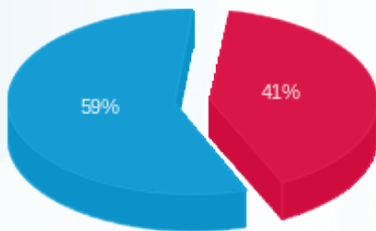

■ פסגה (1,633.70 ₪)
 ■ גבע (0.00 ₪)
 ■ שפל (2,303.37 ₪)

הסטוריית צריכה בקוט"ש

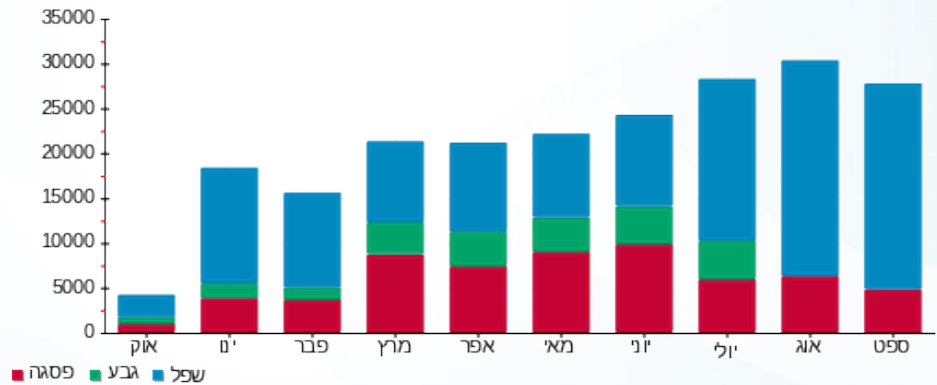

03/10/23 תאריך הפקה:
 30/09/23 תאריך קריאה נוכחית:
 01/09/23 תאריך קריאה קודמת:

שם דייר: בניין א קומה 01
 שם אתר: מגדלי הוד השרון

לקוח/ה נכבד/ה, אנו מתכבדים להגיש את חישוב צריכת החשמל לתקופה 01/09/23 - 30/09/23:

לראשי מ"א ק.01 (ב.ח 3 - 0x0)81010204 - Q8

סוג תעריף	סוג צריכה	קריאה קודמת	קריאה נוכחית	סה"כ צריכה בקוט"ש	מחיר לקוט"ש בא"ג	סה"כ לתשלום
			30/09/23	01/09/23	פרטי חשבון עבור תאריכים:	
777	פסגה	72,399.60	72,844.40	444.80	141.31	628.55 ₪
778	גבע	29,492.42	29,492.42	0.00	41.15	0.00 ₪
779	שפל	102,836.64	105,560.12	2,723.48	41.15	1,120.71 ₪

לוח ראשי קומה 1 (בלתי חיוני 2 - 0x0)81011746 - Q122

סוג תעריף	סוג צריכה	קריאה קודמת	קריאה נוכחית	סה"כ צריכה בקוט"ש	מחיר לקוט"ש בא"ג	סה"כ לתשלום
			30/09/23	01/09/23	פרטי חשבון עבור תאריכים:	
777	פסגה	238,795.32	240,149.73	1,354.41	141.31	1,913.91 ₪
778	גבע	81,123.27	81,123.27	0.00	41.15	0.00 ₪
779	שפל	231,729.60	239,938.11	8,208.50	41.15	3,377.80 ₪

לוח ראשי קומה 1 (חיוני 5 - 0x0)81011746 - Q112

סוג תעריף	סוג צריכה	קריאה קודמת	קריאה נוכחית	סה"כ צריכה בקוט"ש	מחיר לקוט"ש בא"ג	סה"כ לתשלום
			30/09/23	01/09/23	פרטי חשבון עבור תאריכים:	
777	פסגה	83,101.62	83,671.09	569.47	141.31	804.72 ₪
778	גבע	35,607.22	35,607.22	0.00	41.15	0.00 ₪
779	שפל	116,126.31	119,390.88	3,264.57	41.15	1,343.37 ₪

סה"כ לדייר:

פסגה	גבע	שפל	סה"כ	שיא ביקוש
2,368.68	0.00	14,196.56	16,565.24	26.43
₪ 3,347.18	₪ 0.00	₪ 5,841.88	₪ 9,189.07	

סה"כ צריכה
 סה"כ לתשלום

210.98 ₪	תשלום קבוע	
0.00 ₪	תשלום עבור גודל חיבור בKVA (0x0)	
9,400.05 ₪	סה"כ לתשלום	לא כולל מע"מ



התפלגות חיוב בש"ח לפי תעו"ז

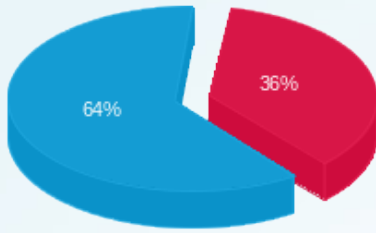

■ פסגה (3,347.18 ש"ח)
■ גבע (0.00 ש"ח)
■ שפל (5,841.88 ש"ח)

הסטוריית צריכה בקוט"ש

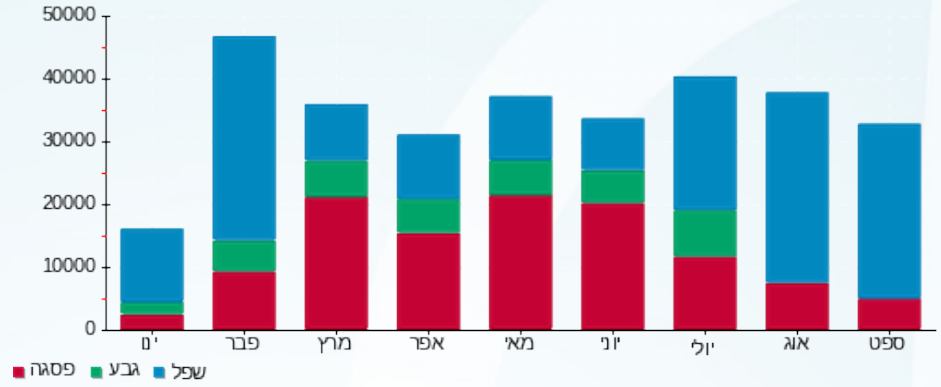



03/10/23 תאריך הפקה:
 30/09/23 תאריך קריאה נוכחית:
 01/09/23 תאריך קריאה קודמת:

שם דייר: בניין א קומה 02
שם אתר: מגדלי הוד השרון

לקוח/ה נכבד/ה, אנו מתכבדים להגיש את חישוב צריכת החשמל לתקופה 01/09/23 - 30/09/23:

לראשי מ"א ק.02 (ב.ח 2 - 81010204(0x0) - Q10)

סוג תעריף	סוג צריכה	קריאה קודמת	קריאה נוכחית	סה"כ צריכה בקוט"ש	מחיר לקוט"ש בא"ג	סה"כ לתשלום
פרטי חשבון עבור תאריכים:			01/09/23	30/09/23		
777	פסגה	46,961.06	47,109.75	148.68	141.31	210.11 ₪
778	גבע	8,851.97	8,851.97	0.00	41.15	0.00 ₪
779	שפל	33,380.56	35,103.31	1,722.75	41.15	708.91 ₪

לוח ראשי קומה 2 (בלתי חיוני 3 - 81011746(0x0) - Q123)

סוג תעריף	סוג צריכה	קריאה קודמת	קריאה נוכחית	סה"כ צריכה בקוט"ש	מחיר לקוט"ש בא"ג	סה"כ לתשלום
פרטי חשבון עבור תאריכים:			01/09/23	30/09/23		
777	פסגה	205,483.78	206,476.42	992.64	141.31	1,402.70 ₪
778	גבע	57,927.38	57,927.38	0.00	41.15	0.00 ₪
779	שפל	133,492.01	139,130.94	5,638.92	41.15	2,320.42 ₪

לוח ראשי קומה 2 (חיוני 6 - 81011746(0x0) - Q113)

סוג תעריף	סוג צריכה	קריאה קודמת	קריאה נוכחית	סה"כ צריכה בקוט"ש	מחיר לקוט"ש בא"ג	סה"כ לתשלום
פרטי חשבון עבור תאריכים:			01/09/23	30/09/23		
777	פסגה	55,451.57	55,899.66	448.10	141.31	633.20 ₪
778	גבע	25,718.05	25,718.05	0.00	41.15	0.00 ₪
779	שפל	85,413.61	88,012.90	2,599.29	41.15	1,069.61 ₪

סה"כ לדייר:

פסגה	גבע	שפל	סה"כ	שיא ביקוש
1,589.42	0.00	9,960.96	11,550.38	20.80
2,246.01 ₪	0.00 ₪	4,098.94 ₪	6,344.94 ₪	

סה"כ צריכה
סה"כ לתשלום

210.98 ₪	תשלום קבוע	
0.00 ₪	תשלום עבור גודל חיבור בKVA (0x0)	
6,555.92 ₪	סה"כ לתשלום	לא כולל מע"מ





התפלגות חיוב בש"ח לפי תעו"ז

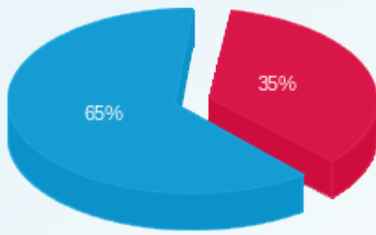

פסגה (2,246.01 ש"ח)
 גבע (0.00 ש"ח)
 שפל (4,098.94 ש"ח)

הסטוריית צריכה בקוט"ש

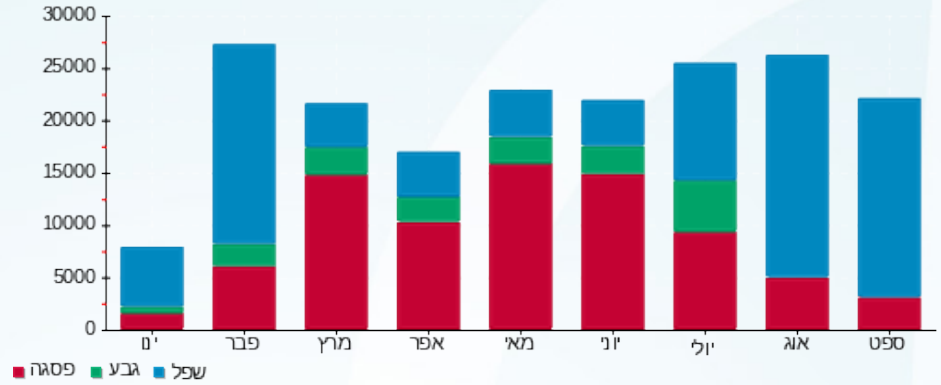



03/10/23 תאריך הפקה:
 30/09/23 תאריך קריאה נוכחית:
 01/09/23 תאריך קריאה קודמת:

שם דייר: בניין א קומה 03
 שם אתר: מגדלי הוד השרון

לקוח/ה נכבד/ה, אנו מתכבדים להגיש את חישוב צריכת החשמל לתקופה 01/09/23 - 30/09/23:

לראשי מ"א ק.03 (ב.ח 1 - 0x0)81010204 - 12Q)

סוג תעריף	סוג צריכה	קריאה קודמת	קריאה נוכחית	סה"כ צריכה בקוט"ש	מחיר לקוט"ש בא"ג	סה"כ לתשלום
פרטי חשבון עבור תאריכים:			30/09/23	01/09/23		
777	פסגה	60,870.28	61,176.98	306.70	141.31	433.40 ₪
778	גבע	18,484.73	18,484.73	0.00	41.15	0.00 ₪
779	שפל	53,724.21	55,985.10	2,260.89	41.15	930.36 ₪

לוח ראשי קומה 3 (בלתי חיוני 4 - 0x0)81011746 - Q124)

סוג תעריף	סוג צריכה	קריאה קודמת	קריאה נוכחית	סה"כ צריכה בקוט"ש	מחיר לקוט"ש בא"ג	סה"כ לתשלום
פרטי חשבון עבור תאריכים:			30/09/23	01/09/23		
777	פסגה	261,324.37	262,867.13	1,542.76	141.31	2,180.07 ₪
778	גבע	90,797.26	90,797.26	0.00	41.15	0.00 ₪
779	שפל	216,214.79	224,034.46	7,819.67	41.15	3,217.79 ₪

לוח ראשי קומה 3 (חיוני 7 - 0x0)81011746 - Q114)

סוג תעריף	סוג צריכה	קריאה קודמת	קריאה נוכחית	סה"כ צריכה בקוט"ש	מחיר לקוט"ש בא"ג	סה"כ לתשלום
פרטי חשבון עבור תאריכים:			30/09/23	01/09/23		
777	פסגה	69,554.52	70,188.53	634.01	141.31	895.92 ₪
778	גבע	33,669.55	33,669.55	0.00	41.15	0.00 ₪
779	שפל	113,799.99	116,908.50	3,108.51	41.15	1,279.15 ₪

סה"כ לדייר:

פסגה	גבע	שפל	סה"כ	שיא ביקוש
2,483.47	0.00	13,189.07	15,672.54	25.01
₪ 3,509.39	₪ 0.00	₪ 5,427.30	₪ 8,936.70	

סה"כ צריכה
 סה"כ לתשלום

210.98 ₪	תשלום קבוע	
0.00 ₪	תשלום עבור גודל חיבור בKVA (0x0)	
9,147.68 ₪	סה"כ לתשלום	לא כולל מע"מ





התפלגות חיוב בש"ח לפי תעו"ז

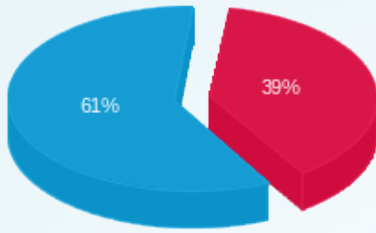

פסגה (3,509.39 ₪)
 גבע (0.00 ₪)
 שפל (5,427.30 ₪)

הסטוריית צריכה בקוט"ש

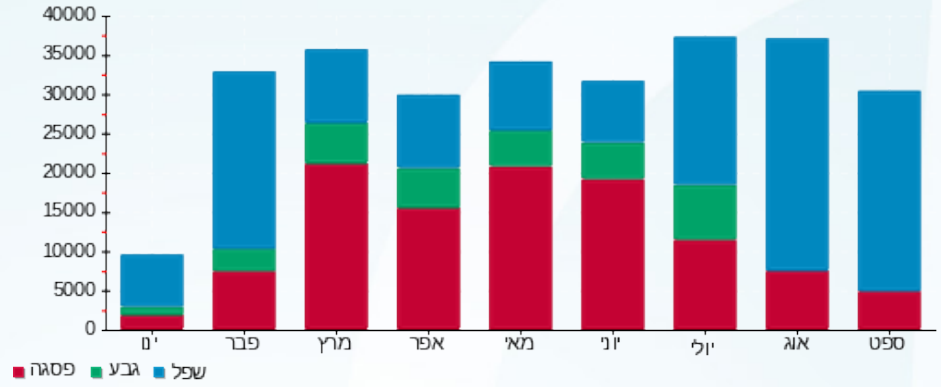

03/10/23 תאריך הפקה:
 30/09/23 תאריך קריאה נוכחית:
 01/09/23 תאריך קריאה קודמת:

שם דייר: בניין א קראוונים ק.קרקע ב.חיוני
 שם אתר: מגדלי הוד השרון
 תאריך יציאה: 21/09/23

לקוח/ה נכבד/ה, אנו מתכבדים להגיש את חישוב צריכת החשמל לתקופה 01/09/23 - 21/09/23:

בניין א קראוונים ק.קרקע ב.חיוני - 1 - 81017140(0x0)

סוג תעריף	סוג צריכה	קריאה קודמת	קריאה נוכחית	סה"כ צריכה בקוט"ש	מחיר לקוט"ש בא"ג	סה"כ לתשלום
פרטי חשבון עבור תאריכים:						
777	פסגה	01/09/23	21/09/23	12.55	141.31	17.74 ₪
778	גבע	1,540.38	1,540.38	0.00	41.15	0.00 ₪
779	שפל	3,564.76	3,660.45	95.69	41.15	39.38 ₪

סה"כ לדייר:

פסגה	גבע	שפל	סה"כ	שיא ביקוש
12.55	0.00	95.69	108.25	2.77
17.74 ₪	0.00 ₪	39.38 ₪	57.12 ₪	

סה"כ צריכה
 סה"כ לתשלום

210.98 ₪	תשלום קבוע	
0.00 ₪	תשלום עבור גודל חיבור בKVA (0x0)	
268.10 ₪	סה"כ לתשלום	לא כולל מע"מ

התפלגות חיוב בש"ח לפי תע"ז

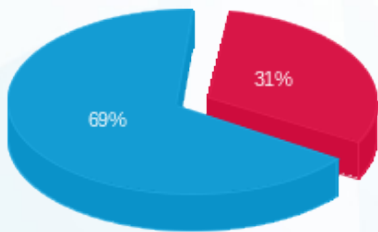

פסגה (17.74 ₪)
 גבע (0.00 ₪)
 שפל (39.38 ₪)

הסטוריית צריכה בקוט"ש

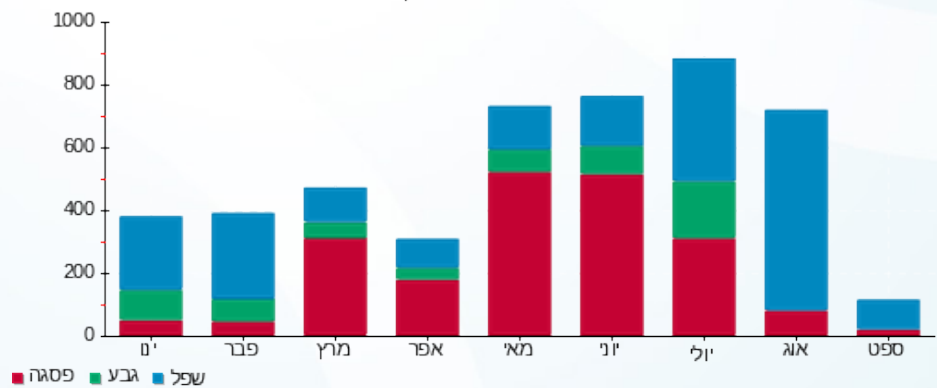

03/10/23 תאריך הפקה:
 30/09/23 תאריך קריאה נוכחית:
 01/09/23 תאריך קריאה קודמת:

שם דייר: בניין ב מא ח.תקשורת חיוני
 שם אתר: מגדלי הוד השרון

לקוח/ה נכבד/ה, אנו מתכבדים להגיש את חישוב צריכת החשמל לתקופה 01/09/23 - 30/09/23:

בניין ב מא ח.תקשורת חיוני - 9 - 15114167(3x100)

סוג תעריף	סוג צריכה	קריאה קודמת	קריאה נוכחית	סה"כ צריכה בקוט"ש	מחיר לקוט"ש בא"ג	סה"כ לתשלום
פרטי חשבון עבור תאריכים:						
777	פסגה	01/09/23	30/09/23	0.00	141.31	0.00 ₪
778	גבע	4,313.40	4,313.40	0.00	41.15	0.00 ₪
779	שפל	10,862.40	10,862.40	0.00	41.15	0.00 ₪

סה"כ לדייר:

פסגה	גבע	שפל	סה"כ	שיא ביקוש
0.00	0.00	0.00	0.00	
0.00 ₪	0.00 ₪	0.00 ₪	0.00 ₪	

סה"כ צריכה
 סה"כ לתשלום

210.98 ₪	תשלום קבוע	
19.45 ₪	תשלום עבור גודל חיבור KVA (3x100)	
230.43 ₪	סה"כ לתשלום	לא כולל מע"מ

התפלגות חיוב בש"ח לפי תעו"ז

פסגה (0.00 ₪) ■
 גבע (0.00 ₪) ■
 שפל (0.00 ₪) ■

הסטוריית צריכה בקוט"ש

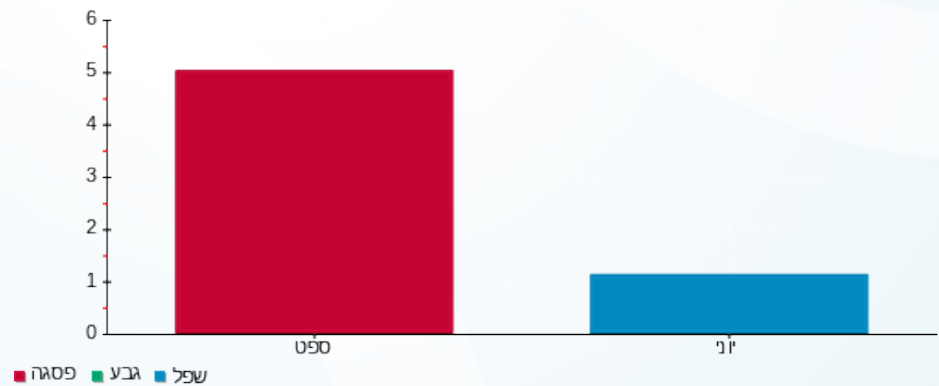



03/10/23 תאריך הפקה:
 30/09/23 תאריך קריאה נוכחית:
 01/09/23 תאריך קריאה קודמת:

שם דייר: בניין ב ציבורי
שם אתר: מגדלי הוד השרון

לקוח/ה נכבד/ה, אנו מתכבדים להגיש את חישוב צריכת החשמל לתקופה 01/09/23 - 30/09/23:

ראשי מעגלים 31-54 - 6 - 15114167(3x63)

סוג תעריף	סוג צריכה	קריאה קודמת	קריאה נוכחית	סה"כ צריכה בקוט"ש	מחיר לקוט"ש בא"ג	סה"כ לתשלום
פרטי חשבון עבור תאריכים:			30/09/23	01/09/23		
777	פסגה	2,615.10	2,646.30	31.20	141.31	44.09 ₪
778	גבע	1,419.00	1,419.00	0.00	41.15	0.00 ₪
779	שפל	4,972.60	5,150.30	177.70	41.15	73.12 ₪

שירות מזגנים 10 - 15114167(3x40)

סוג תעריף	סוג צריכה	קריאה קודמת	קריאה נוכחית	סה"כ צריכה בקוט"ש	מחיר לקוט"ש בא"ג	סה"כ לתשלום
פרטי חשבון עבור תאריכים:			30/09/23	01/09/23		
777	פסגה	18,139.15	18,345.05	205.90	141.31	290.96 ₪
778	גבע	9,557.05	9,557.05	0.00	41.15	0.00 ₪
779	שפל	33,003.10	34,173.45	1,170.35	41.15	481.60 ₪

לוח מעלית חיוני 11 - 15114167(3x63)

סוג תעריף	סוג צריכה	קריאה קודמת	קריאה נוכחית	סה"כ צריכה בקוט"ש	מחיר לקוט"ש בא"ג	סה"כ לתשלום
פרטי חשבון עבור תאריכים:			30/09/23	01/09/23		
777	פסגה	2,256.80	2,258.50	1.70	141.31	2.40 ₪
778	גבע	736.40	736.40	0.00	41.15	0.00 ₪
779	שפל	2,198.40	2,277.00	78.60	41.15	32.34 ₪

בניין ב תאורה חיונים, מדרגות (חיוני) 15 - 15114167(3x63)

סוג תעריף	סוג צריכה	קריאה קודמת	קריאה נוכחית	סה"כ צריכה בקוט"ש	מחיר לקוט"ש בא"ג	סה"כ לתשלום
פרטי חשבון עבור תאריכים:			30/09/23	01/09/23		
777	פסגה	31,625.80	31,948.90	323.10	141.31	456.57 ₪
778	גבע	13,993.80	13,993.80	0.00	41.15	0.00 ₪
779	שפל	42,444.10	44,275.20	1,831.10	41.15	753.50 ₪

סה"כ לדייר:

פסגה	גבע	שפל	סה"כ	שיא ביקוש
------	-----	-----	------	-----------





סה"כ לדירה:

פסגה	גבע	שפל	סה"כ	שיא ביקוש
561.90	0.00	3,257.75	3,819.65	2.02
₪ 794.02	₪ 0.00	₪ 1,340.56	₪ 2,134.59	

סה"כ צריכה

סה"כ לתשלום

₪ 210.98	תשלום קבוע	
₪ 44.55	תשלום עבור גודל חיבור בKVA (3x229)	
₪ 2,390.11	סה"כ לתשלום	לא כולל מע"מ

התפלגות חיוב בש"ח לפי תע"ז

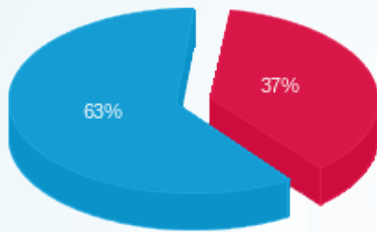

- פסגה (₪ 794.02)
- גבע (₪ 0.00)
- שפל (₪ 1,340.56)

הסטוריית צריכה בקוט"ש

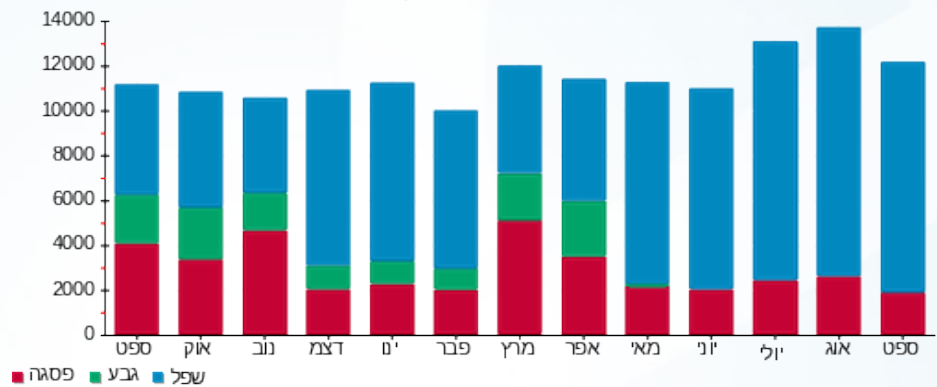



03/10/23 תאריך הפקה:
 30/09/23 תאריך קריאה נכחית:
 01/09/23 תאריך קריאה קודמת:

שם דייר: בניין ב קונטרופ ק.קרקע
שם אתר: מגדלי הוד השרון

לקוח/ה נכבד/ה, אנו מתכבדים להגיש את חישוב צריכת החשמל לתקופה 01/09/23 - 30/09/23:

קונטרופ ל.מא.ק.קרקע ב.ח. - 2 - 15114167(3x250)

סוג תעריף	סוג צריכה	קריאה קודמת	קריאה נכחית	סה"כ צריכה בקוט"ש	מחיר לקוט"ש בא"ג	סה"כ לתשלום
פרטי חשבון עבור תאריכים:			30/09/23	01/09/23		
777	פסגה	31,226.00	31,345.60	119.60	141.31	169.01 ₪
778	גבע	4,459.20	4,459.20	0.00	41.15	0.00 ₪
779	שפל	30,211.20	31,320.00	1,108.80	41.15	456.27 ₪

קונטרופ לוח ק.קרקע ב.ח. 18.52 - 7 - 15114167(3x250)

סוג תעריף	סוג צריכה	קריאה קודמת	קריאה נכחית	סה"כ צריכה בקוט"ש	מחיר לקוט"ש בא"ג	סה"כ לתשלום
פרטי חשבון עבור תאריכים:			30/09/23	01/09/23		
777	פסגה	132,117.20	132,676.40	559.20	141.31	790.21 ₪
778	גבע	32,900.00	32,900.00	0.00	41.15	0.00 ₪
779	שפל	87,360.80	91,101.20	3,740.40	41.15	1,539.17 ₪

ל.חינוי ק.קרקע - 12 - 15114167(3x250)

סוג תעריף	סוג צריכה	קריאה קודמת	קריאה נכחית	סה"כ צריכה בקוט"ש	מחיר לקוט"ש בא"ג	סה"כ לתשלום
פרטי חשבון עבור תאריכים:			30/09/23	01/09/23		
777	פסגה	11,703.60	11,781.20	77.60	141.31	109.66 ₪
778	גבע	6,234.80	6,234.80	0.00	41.15	0.00 ₪
779	שפל	22,514.40	22,933.60	419.20	41.15	172.50 ₪

בניין ב מ"א

סוג תעריף	סוג צריכה	קריאה קודמת	קריאה נכחית	סה"כ צריכה בקוט"ש	מחיר לקוט"ש בא"ג	סה"כ לתשלום
פרטי חשבון עבור תאריכים:			30/09/23	01/09/23		
777	פסגה			637.393	141.31	900.70 ₪
778	גבע			0.000	41.15	0.00 ₪
779	שפל			8,254.800	41.15	3,396.85 ₪

סה"כ לדייר:

פסגה	גבע	שפל	סה"כ	שיא ביקוש
------	-----	-----	------	-----------





סה"כ לדירה:

פסגה	גבע	שפל	סה"כ	שיא ביקוש
1,393.79	0.00	13,523.20	14,916.99	19.08
1,969.57 ₪	0.00 ₪	5,564.80 ₪	7,534.37 ₪	

סה"כ צריכה

סה"כ לתשלום

210.98 ₪	תשלום קבוע	
145.89 ₪	תשלום עבור גודל חיבור בKVA (3x750)	
7,891.24 ₪	סה"כ לתשלום	לא כולל מע"מ

התפלגות חיוב בש"ח לפי תעו"ז

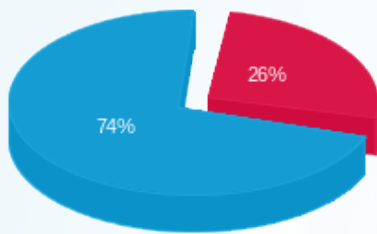

- פסגה (1,969.57 ₪)
- גבע (0.00 ₪)
- שפל (5,564.80 ₪)

הסטוריית צריכה בקוט"ש

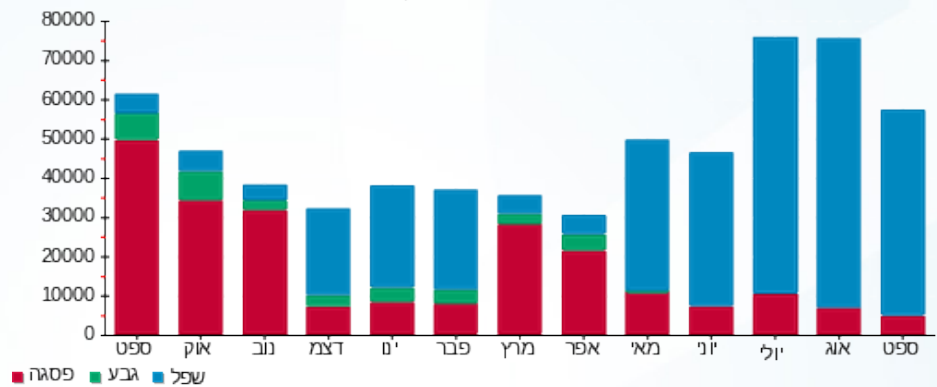

03/10/23 תאריך הפקה:
 30/09/23 תאריך קריאה נוכחית:
 01/09/23 תאריך קריאה קודמת:

שם דייר: בניין ב קונטרופ קומה 01
 שם אתר: מגדלי הוד השרון

לקוח/ה נכבד/ה, אנו מתכבדים להגיש את חישוב צריכת החשמל לתקופה 01/09/23 - 30/09/23:

לוח ק. 1 מא בלתי חיוני - 1 - 15114167(3x250)

סוג תעריף	סוג צריכה	קריאה קודמת	קריאה נוכחית	סה"כ צריכה בקוט"ש	מחיר לקוט"ש בא"ג	סה"כ לתשלום
פרטי חשבון עבור תאריכים:						
777	פסגה	01/09/23	30/09/23	36.00	141.31	50.87 ₪
778	גבע	3,818.00	3,818.00	0.00	41.15	0.00 ₪
779	שפל	7,766.40	8,564.40	798.00	41.15	328.38 ₪

לוח ק. 01 ב.ח - 8 - 15114167(3x250)

סוג תעריף	סוג צריכה	קריאה קודמת	קריאה נוכחית	סה"כ צריכה בקוט"ש	מחיר לקוט"ש בא"ג	סה"כ לתשלום
פרטי חשבון עבור תאריכים:						
777	פסגה	01/09/23	30/09/23	412.00	141.31	582.20 ₪
778	גבע	14,875.60	14,875.60	0.00	41.15	0.00 ₪
779	שפל	58,125.60	61,581.60	3,456.00	41.15	1,422.14 ₪

לוח ק. 1 חיוני - 13 - 15114167(3x250)

סוג תעריף	סוג צריכה	קריאה קודמת	קריאה נוכחית	סה"כ צריכה בקוט"ש	מחיר לקוט"ש בא"ג	סה"כ לתשלום
פרטי חשבון עבור תאריכים:						
777	פסגה	01/09/23	30/09/23	710.00	141.31	1,003.30 ₪
778	גבע	20,556.40	20,556.40	0.00	41.15	0.00 ₪
779	שפל	76,308.80	80,419.60	4,110.80	41.15	1,691.59 ₪

בניין ב מ"א

סוג תעריף	סוג צריכה	קריאה קודמת	קריאה נוכחית	סה"כ צריכה בקוט"ש	מחיר לקוט"ש בא"ג	סה"כ לתשלום
פרטי חשבון עבור תאריכים:						
777	פסגה	01/09/23	30/09/23	975.807	141.31	1,378.91 ₪
778	גבע	0.000	0.000	0.000	41.15	0.00 ₪
779	שפל	13,106.400	13,106.400	13,106.400	41.15	5,393.28 ₪

סה"כ לדיר:

פסגה	גבע	שפל	סה"כ	שיא ביקוש
------	-----	-----	------	-----------



סה"כ לדירה:

פסגה	גבע	שפל	סה"כ	שיא ביקוש
2,133.81	0.00	21,471.20	23,605.01	18.34
₪ 3,015.28	₪ 0.00	₪ 8,835.40	₪ 11,850.68	

סה"כ צריכה

סה"כ לתשלום

₪ 210.98	תשלום קבוע	
₪ 145.89	תשלום עבור גודל חיבור בKVA (3x750)	
₪ 12,207.55	סה"כ לתשלום	לא כולל מע"מ

התפלגות חיוב בש"ח לפי תע"ז

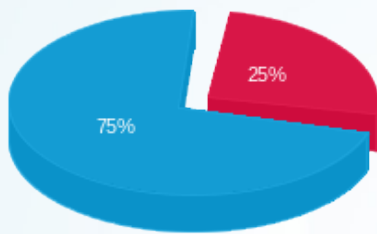

- פסגה (₪ 3,015.28)
- גבע (₪ 0.00)
- שפל (₪ 8,835.40)

הסטוריית צריכה בקוט"ש

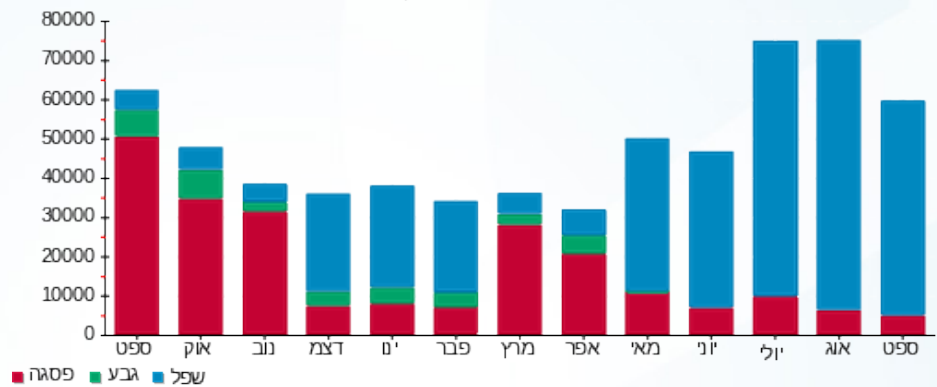

03/10/23 תאריך הפקה:
 30/09/23 תאריך קריאה נוכחית:
 01/09/23 תאריך קריאה קודמת:

שם דייר: בניין ג אמדוקס חדר מחשב
 שם אתר: מגדלי הוד השרון

לקוח/ה נכבד/ה, אנו מתכבדים להגיש את חישוב צריכת החשמל לתקופה 01/09/23 - 30/09/23:

אמדוקס ל.חדר מחשב (חיוני 4 - 160)16092159 (3x) - 109F

סוג תעריף	סוג צריכה	קריאה קודמת	קריאה נוכחית	סה"כ צריכה בקוט"ש	מחיר לקוט"ש בא"ג	סה"כ לתשלום
פרטי חשבון עבור תאריכים:			01/09/23	30/09/23		
777	פסגה	49,537.40	49,538.60	1.20	141.31	1.70 ₪
778	גבע	22,532.20	22,532.20	0.00	41.15	0.00 ₪
779	שפל	91,528.00	91,535.00	7.00	41.15	2.88 ₪

אמדוקס UPS מס 1 (חיוני 1 - 22026564) (3x800) - 114F

סוג תעריף	סוג צריכה	קריאה קודמת	קריאה נוכחית	סה"כ צריכה בקוט"ש	מחיר לקוט"ש בא"ג	סה"כ לתשלום
פרטי חשבון עבור תאריכים:			01/09/23	30/09/23		
777	פסגה	0.00	0.00	0.00	141.31	0.00 ₪
778	גבע	0.00	0.00	0.00	41.15	0.00 ₪
779	שפל	0.00	0.00	0.00	41.15	0.00 ₪

אמדוקס UPS מס 2 (חיוני 2 - 22026564) (3x630) - 115F

סוג תעריף	סוג צריכה	קריאה קודמת	קריאה נוכחית	סה"כ צריכה בקוט"ש	מחיר לקוט"ש בא"ג	סה"כ לתשלום
פרטי חשבון עבור תאריכים:			01/09/23	30/09/23		
777	פסגה	0.00	0.00	0.00	141.31	0.00 ₪
778	גבע	0.00	0.00	0.00	41.15	0.00 ₪
779	שפל	0.00	0.00	0.00	41.15	0.00 ₪

אמדוקס UPS מס 1 (חיוני 4 - 22026567) (3x630) - 113F

סוג תעריף	סוג צריכה	קריאה קודמת	קריאה נוכחית	סה"כ צריכה בקוט"ש	מחיר לקוט"ש בא"ג	סה"כ לתשלום
פרטי חשבון עבור תאריכים:			01/09/23	30/09/23		
777	פסגה	0.00	0.00	0.00	141.31	0.00 ₪
778	גבע	0.00	0.00	0.00	41.15	0.00 ₪
779	שפל	0.00	0.00	0.00	41.15	0.00 ₪



אמדוקס UPS מס 2 (חיוני 3 - 3x630)22026586 - U2)

סוג תעריף	סוג צריכה	קריאה קודמת	קריאה נוכחית	סה"כ צריכה בקוט"ש	מחיר לקוט"ש בא"ג	סה"כ לתשלום
פרטי חשבון עבור תאריכים:			30/09/23	01/09/23		
777	פסגה	0.00	0.00	0.00	141.31	0.00 ₪
778	גבע	0.00	0.00	0.00	41.15	0.00 ₪
779	שפל	0.00	0.00	0.00	41.15	0.00 ₪

אמדוקס ל.חדר מחשב (חיוני 4 - 3x160)22026841 - 158F)

סוג תעריף	סוג צריכה	קריאה קודמת	קריאה נוכחית	סה"כ צריכה בקוט"ש	מחיר לקוט"ש בא"ג	סה"כ לתשלום
פרטי חשבון עבור תאריכים:			30/09/23	01/09/23		
777	פסגה	421.20	691.20	270.00	141.31	381.54 ₪
778	גבע	9.60	9.60	0.00	41.15	0.00 ₪
779	שפל	1,822.00	3,353.60	1,531.60	41.15	630.25 ₪

אמדוקס UPS מס 2 (חיוני 2 - 3x800)22026857 - 162F)

סוג תעריף	סוג צריכה	קריאה קודמת	קריאה נוכחית	סה"כ צריכה בקוט"ש	מחיר לקוט"ש בא"ג	סה"כ לתשלום
פרטי חשבון עבור תאריכים:			30/09/23	01/09/23		
777	פסגה	0.00	0.00	0.00	141.31	0.00 ₪
778	גבע	0.00	0.00	0.00	41.15	0.00 ₪
779	שפל	0.00	0.00	0.00	41.15	0.00 ₪

סה"כ לדייר:

פסגה	גבע	שפל	סה"כ	שיא ביקוש
271.20	0.00	1,538.60	1,809.80	3.01
₪ 383.23	₪ 0.00	₪ 633.13	₪ 1,016.37	

סה"כ צריכה
סה"כ לתשלום

210.98 ₪	תשלום קבוע	
741.13 ₪	תשלום עבור גודל חיבור בKVA (3x3810)	
1,968.48 ₪	סה"כ לתשלום	לא כולל מע"מ





התפלגות חיוב בש"ח לפי תעו"ז

הסטוריית צריכה בקוט"ש

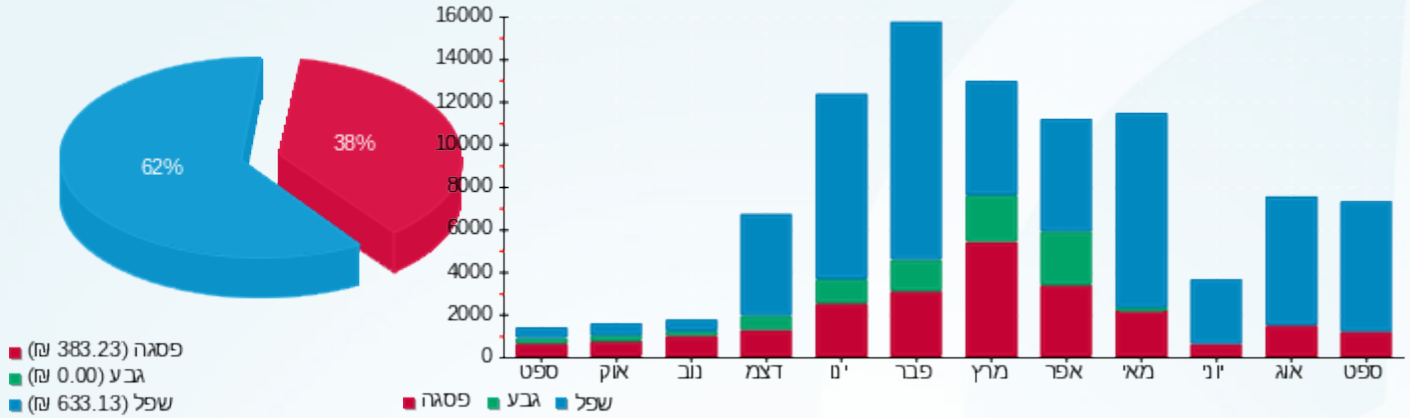



03/10/23 תאריך הפקה:
 30/09/23 תאריך קריאה נוכחית:
 01/09/23 תאריך קריאה קודמת:

שם דייר: בניין ג טוגה 02
שם אתר: מגדלי הוד השרון

לקוח/ה נכבד/ה, אנו מתכבדים להגיש את חישוב צריכת החשמל לתקופה 01/09/23 - 30/09/23:

טוגה ל.ראשי ק.02 (חיוני 1 - 16092158)(3x200) - 101F)

סוג תעריף	סוג צריכה	קריאה קודמת	קריאה נוכחית	סה"כ צריכה בקוט"ש	מחיר לקוט"ש בא"ג	סה"כ לתשלום
פרטי חשבון עבור תאריכים:			01/09/23	30/09/23		
777	פסגה	129,825.80	130,999.20	1,173.40	141.31	1,658.13 ₪
778	גבע	52,857.20	52,857.20	0.00	41.15	0.00 ₪
779	שפל	163,445.00	169,255.60	5,810.60	41.15	2,391.06 ₪

טוגה ל.ראשי ק.02 (ב.ח 2 - 23000221)(3x100) - 23F)

סוג תעריף	סוג צריכה	קריאה קודמת	קריאה נוכחית	סה"כ צריכה בקוט"ש	מחיר לקוט"ש בא"ג	סה"כ לתשלום
פרטי חשבון עבור תאריכים:			01/09/23	30/09/23		
777	פסגה	232.10	365.90	133.80	141.31	189.07 ₪
778	גבע	8.80	8.80	0.00	41.15	0.00 ₪
779	שפל	805.70	1,322.80	517.10	41.15	212.79 ₪

בניין ג מיזוג אוויר

סוג תעריף	סוג צריכה	קריאה קודמת	קריאה נוכחית	סה"כ צריכה בקוט"ש	מחיר לקוט"ש בא"ג	סה"כ לתשלום
פרטי חשבון עבור תאריכים:			01/09/23	30/09/23		
777	פסגה			1,003.554	141.31	1,418.12 ₪
778	גבע			0.000	41.15	0.00 ₪
779	שפל			5,177.350	41.15	2,130.48 ₪

סה"כ לדייר:

פסגה	גבע	שפל	סה"כ	שיא ביקוש
2,310.75	0.00	11,505.05	13,815.80	22.69
₪ 3,265.33	₪ 0.00	₪ 4,734.33	₪ 7,999.65	

סה"כ צריכה
 סה"כ לתשלום

210.98 ₪	תשלום קבוע	
58.36 ₪	תשלום עבור גודל חיבור בKVA (3x300)	
8,268.99 ₪	סה"כ לתשלום	לא כולל מע"מ





התפלגות חיוב בש"ח לפי תעו"ז

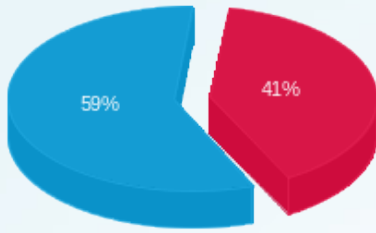

■ פסגה (ש"ח 3,265.33)
■ שפל (ש"ח 4,734.33)
■ גבע (ש"ח 0.00)

הסטוריית צריכה בקוט"ש

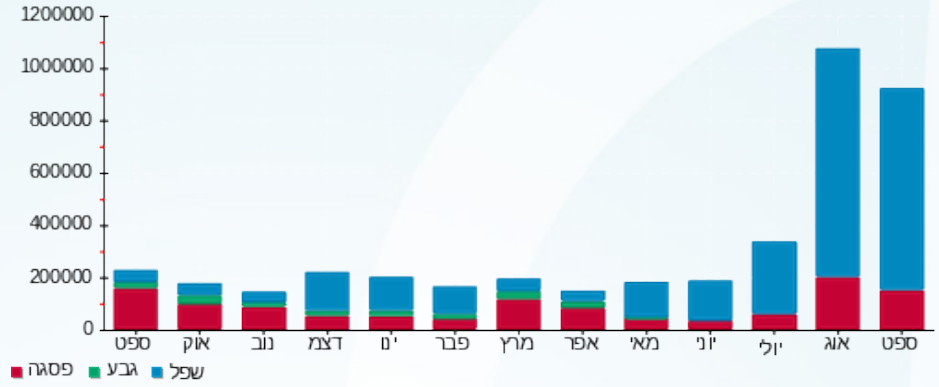

03/10/23 תאריך הפקה:
 30/09/23 תאריך קריאה נוכחית:
 01/09/23 תאריך קריאה קודמת:

שם דייר: בניין ג סוגה 09 (15% מקומה 9)
 שם אתר: מגדלי הוד השרון

לקוח/ה נכבד/ה, אנו מתכבדים להגיש את חישוב צריכת החשמל לתקופה 01/09/23 - 30/09/23:

בניין ג לראשי ק.09 (חיוני 3 - 22026841(3x30) - 15% (155F)

סוג תעריף	סוג צריכה	קריאה קודמת	קריאה נוכחית	סה"כ צריכה בקוט"ש	מחיר לקוט"ש בא"ג	סה"כ לתשלום
פרטי חשבון עבור תאריכים:			30/09/23	01/09/23		
777	פסגה	257.97	410.52	152.55	141.31	215.57 ₪
778	גבע	6.39	6.39	0.00	41.15	0.00 ₪
779	שפל	1,147.41	2,032.98	885.57	41.15	364.41 ₪

לוח ראשי קומה 09 (ב.ח 2 - 23000159(3x15) - 15% (30F)

סוג תעריף	סוג צריכה	קריאה קודמת	קריאה נוכחית	סה"כ צריכה בקוט"ש	מחיר לקוט"ש בא"ג	סה"כ לתשלום
פרטי חשבון עבור תאריכים:			30/09/23	01/09/23		
777	פסגה	10.22	15.00	4.79	141.31	6.76 ₪
778	גבע	0.72	0.72	0.00	41.15	0.00 ₪
779	שפל	32.45	49.77	17.33	41.15	7.13 ₪

בניין ג מיזוג אוויר

סוג תעריף	סוג צריכה	קריאה קודמת	קריאה נוכחית	סה"כ צריכה בקוט"ש	מחיר לקוט"ש בא"ג	סה"כ לתשלום
פרטי חשבון עבור תאריכים:			30/09/23	01/09/23		
777	פסגה			120.788	141.31	170.69 ₪
778	גבע			0.000	41.15	0.00 ₪
779	שפל			738.752	41.15	304.00 ₪

סה"כ לדייר:

פסגה	גבע	שפל	סה"כ	שיא ביקוש
278.12	0.00	1,641.65	1,919.77	12.58
₪ 393.02	₪ 0.00	₪ 675.54	₪ 1,068.55	

סה"כ צריכה
 סה"כ לתשלום

210.98 ₪	תשלום קבוע	
58.36 ₪	תשלום עבור גודל חיבור בKVA (3x45)	
1,337.89 ₪	סה"כ לתשלום	לא כולל מע"מ



התפלגות חיוב בש"ח לפי תעו"ז

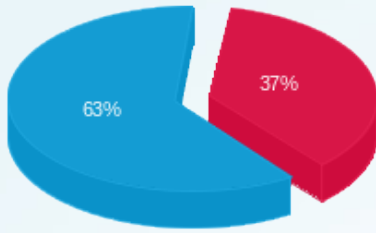

פסגה (393.02 ש"ח)
 גבע (0.00 ש"ח)
 שפ"ל (675.54 ש"ח)

הסטוריית צריכה בקוט"ש

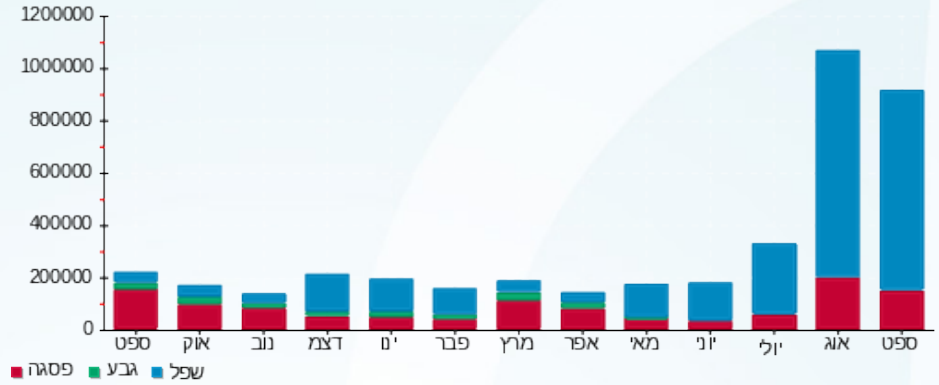



03/10/23 תאריך הפקה:
 30/09/23 תאריך קריאה נוכחית:
 01/09/23 תאריך קריאה קודמת:

שם דייר: בניין ג טוגה קומה 13
שם אתר: מגדלי הוד השרון

לקוח/ה נכבד/ה, אנו מתכבדים להגיש את חישוב צריכת החשמל לתקופה 01/09/23 - 30/09/23:

טוגה לוח ק.13 (ב.ח. 1 - 3x63)22344642 - (351F)

סוג תעריף	סוג צריכה	קריאה קודמת	קריאה נוכחית	סה"כ צריכה בקוט"ש	מחיר לקוט"ש בא"ג	סה"כ לתשלום
פרטי חשבון עבור תאריכים:			30/09/23	01/09/23		
777	פסגה	247.20	471.60	224.40	141.31	317.10 ₪
778	גבע	3.00	3.00	0.00	41.15	0.00 ₪
779	שפל	1,149.30	2,318.20	1,168.90	41.15	481.00 ₪

טוגה לוח ק.13 (חיוני 1 - 3x160)22344643 - (361F)

סוג תעריף	סוג צריכה	קריאה קודמת	קריאה נוכחית	סה"כ צריכה בקוט"ש	מחיר לקוט"ש בא"ג	סה"כ לתשלום
פרטי חשבון עבור תאריכים:			30/09/23	01/09/23		
777	פסגה	597.80	1,065.80	468.00	141.31	661.33 ₪
778	גבע	7.90	7.90	0.00	41.15	0.00 ₪
779	שפל	2,427.20	4,564.40	2,137.20	41.15	879.46 ₪

בניין ג מיזוג אוויר

סוג תעריף	סוג צריכה	קריאה קודמת	קריאה נוכחית	סה"כ צריכה בקוט"ש	מחיר לקוט"ש בא"ג	סה"כ לתשלום
פרטי חשבון עבור תאריכים:			30/09/23	01/09/23		
777	פסגה			531.564	141.31	751.15 ₪
778	גבע			0.000	41.15	0.00 ₪
779	שפל			2,705.064	41.15	1,113.13 ₪

סה"כ לדייר:

פסגה	גבע	שפל	סה"כ	שיא ביקוש
1,223.96	0.00	6,011.16	7,235.13	8.84
1,729.58 ₪	0.00 ₪	2,473.59 ₪	4,203.18 ₪	

סה"כ צריכה
 סה"כ לתשלום

210.98 ₪	תשלום קבוע	
43.38 ₪	תשלום עבור גודל חיבור ב KVA (3x223)	
4,457.54 ₪	סה"כ לתשלום	לא כולל מע"מ





התפלגות חיוב בש"ח לפי תעו"ז

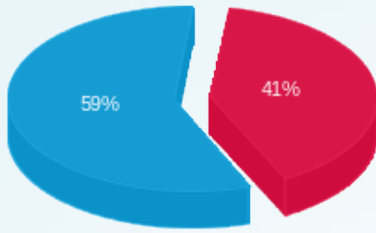

פסגה (1,729.58 ש"ח)
 גבע (0.00 ש"ח)
 שפל (2,473.59 ש"ח)

הסטוריית צריכה בקוט"ש

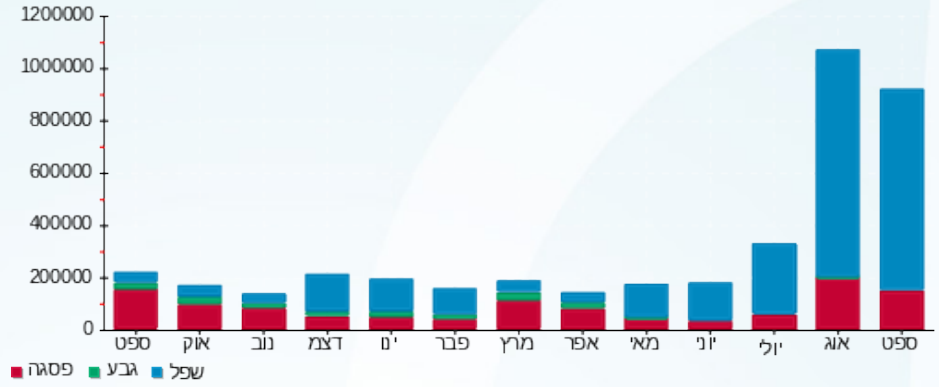



03/10/23 תאריך הפקה:
 30/09/23 תאריך קריאה נוכחית:
 01/09/23 תאריך קריאה קודמת:

שם דייר: בניין ג טוגה קומות 07-12
שם אתר: מגדלי הוד השרון

לקוח/ה נכבד/ה, אנו מתכבדים להגיש את חישוב צריכת החשמל לתקופה 01/09/23 - 30/09/23:

טוגה ל.ראשי ק.08 (חיוני 4 - 3x125)00021747 - (Q99)

סוג תעריף	סוג צריכה	קריאה קודמת	קריאה נוכחית	סה"כ צריכה בקוט"ש	מחיר לקוט"ש בא"ג	סה"כ לתשלום
פרטי חשבון עבור תאריכים:						
777	פסגה	01/09/23	04/09/23	232.46	141.31	328.49 ₪
778	גבע	100,525.00	100,525.00	0.00	41.15	0.00 ₪
779	שפל	289,096.07	290,201.91	1,105.85	41.15	455.06 ₪

טוגה ל.ראשי ק.12 (חיוני 2 - 3x200)16092159 - (106F)

סוג תעריף	סוג צריכה	קריאה קודמת	קריאה נוכחית	סה"כ צריכה בקוט"ש	מחיר לקוט"ש בא"ג	סה"כ לתשלום
פרטי חשבון עבור תאריכים:						
777	פסגה	01/09/23	30/09/23	1,656.80	141.31	2,341.22 ₪
778	גבע	76,306.20	76,306.20	0.00	41.15	0.00 ₪
779	שפל	262,173.20	271,352.40	9,179.20	41.15	3,777.24 ₪

טוגה ל.ראשי ק.07 (חיוני 2 - 3x200)22026841 - (154F)

סוג תעריף	סוג צריכה	קריאה קודמת	קריאה נוכחית	סה"כ צריכה בקוט"ש	מחיר לקוט"ש בא"ג	סה"כ לתשלום
פרטי חשבון עבור תאריכים:						
777	פסגה	01/09/23	30/09/23	1,230.00	141.31	1,738.11 ₪
778	גבע	48.00	48.00	0.00	41.15	0.00 ₪
779	שפל	8,099.20	15,043.00	6,943.80	41.15	2,857.37 ₪

טוגה ל.ראשי ק.12 (ב.ח 1 - 3x100)23000165 - (33F)

סוג תעריף	סוג צריכה	קריאה קודמת	קריאה נוכחית	סה"כ צריכה בקוט"ש	מחיר לקוט"ש בא"ג	סה"כ לתשלום
פרטי חשבון עבור תאריכים:						
777	פסגה	01/09/23	30/09/23	223.50	141.31	315.83 ₪
778	גבע	27.00	27.00	0.00	41.15	0.00 ₪
779	שפל	1,938.30	3,284.10	1,345.80	41.15	553.80 ₪



טוגה ל.חשנה ק.08 (ב.ח 1 - 23000197) (3x32) - (FLR2)

סוג תעריף	סוג צריכה	קריאה קודמת	קריאה נוכחית	סה"כ צריכה בקוט"ש	מחיר לקוט"ש בא"ג	סה"כ לתשלום
פרטי חשבון עבור תאריכים:						
777	פסגה	01/09/23	30/09/23	-5.85	141.31	₪ -8.27
778	גבע	0.10	0.10	0.00	41.15	₪ 0.00
779	שפל	37.85	71.40	-33.55	41.15	₪ -13.81

טוגה ל.ראשי ק.07 (ב.ח 3 - 23000222) (3x100) - (28F)

סוג תעריף	סוג צריכה	קריאה קודמת	קריאה נוכחית	סה"כ צריכה בקוט"ש	מחיר לקוט"ש בא"ג	סה"כ לתשלום
פרטי חשבון עבור תאריכים:						
777	פסגה	01/09/23	30/09/23	152.70	141.31	₪ 215.78
778	גבע	16.60	16.60	0.00	41.15	₪ 0.00
779	שפל	1,383.70	2,294.10	910.40	41.15	₪ 374.63

טוגה ל.ראשי ק.08 (ב.ח 4 - 23000223) (3x63) - (Q40)

סוג תעריף	סוג צריכה	קריאה קודמת	קריאה נוכחית	סה"כ צריכה בקוט"ש	מחיר לקוט"ש בא"ג	סה"כ לתשלום
פרטי חשבון עבור תאריכים:						
777	פסגה	01/09/23	30/09/23	136.20	141.31	₪ 192.46
778	גבע	3.60	3.60	0.00	41.15	₪ 0.00
779	שפל	959.90	1,789.20	829.30	41.15	₪ 341.26

טוגה ל.ראשי ק.08 (חיוני 4 - 23000437) (3x125) - (Q99)

סוג תעריף	סוג צריכה	קריאה קודמת	קריאה נוכחית	סה"כ צריכה בקוט"ש	מחיר לקוט"ש בא"ג	סה"כ לתשלום
פרטי חשבון עבור תאריכים:						
777	פסגה	01/09/23	30/09/23	1,095.40	141.31	₪ 1,547.91
778	גבע	0.00	0.00	0.00	41.15	₪ 0.00
779	שפל	0.00	5,415.80	5,415.80	41.15	₪ 2,228.60

בניין ג מיזוג אוויר

סוג תעריף	סוג צריכה	קריאה קודמת	קריאה נוכחית	סה"כ צריכה בקוט"ש	מחיר לקוט"ש בא"ג	סה"כ לתשלום
פרטי חשבון עבור תאריכים:						
777	פסגה	01/09/23	30/09/23	3,624.534	141.31	₪ 5,121.83
778	גבע			0.000	41.15	₪ 0.00
779	שפל			21,025.058	41.15	₪ 8,651.81





סה"כ לדירה:

פסגה	גבע	שפל	סה"כ	שיא ביקוש
8,345.75	0.00	46,721.65	55,067.40	23.66
11,793.37 ₪	0.00 ₪	19,225.96 ₪	31,019.33 ₪	

סה"כ צריכה

סה"כ לתשלום

210.98 ₪	תשלום קבוע	
150.30 ₪	תשלום עבור גודל חיבור בKVA (3x881)	
31,380.62 ₪	סה"כ לתשלום	לא כולל מע"מ

התפלגות חיוב בש"ח לפי תע"ז

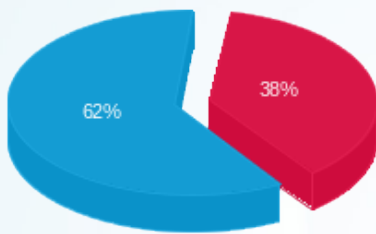

- פסגה (11,793.37 ₪)
- גבע (0.00 ₪)
- שפל (19,225.96 ₪)

הסטוריית צריכה בקוט"ש

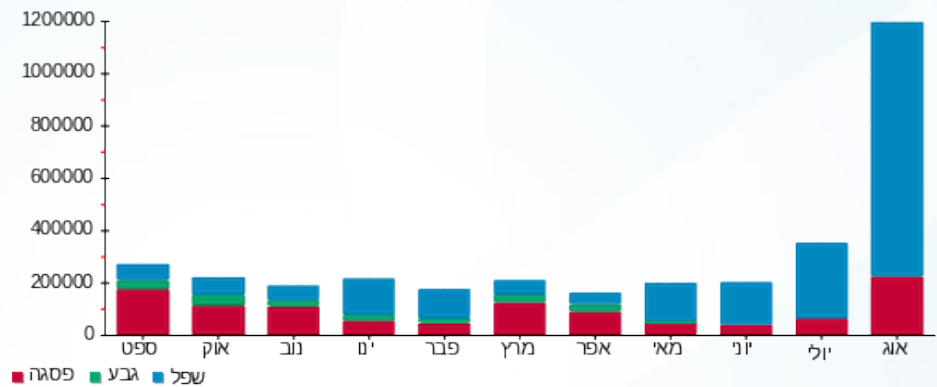

03/10/23 תאריך הפקדה:
 30/09/23 תאריך קריאה נוכחית:
 01/09/23 תאריך קריאה קודמת:

שם דייר: בניין ג כ.צ.ט טעינה ק.02-
 שם אתר: מגדלי הוד השרון

לקוח/ה נכבד/ה, אנו מתכבדים להגיש את חישוב צריכת החשמל לתקופה 01/09/23 - 30/09/23:

בניין ג כ.צ.ט טעינה ק.02- - 1 - 18247457(3x40)

סוג תעריף	סוג צריכה	קריאה קודמת	קריאה נוכחית	סה"כ צריכה בקוט"ש	מחיר לקוט"ש בא"ג	סה"כ לתשלום
פרטי חשבון עבור תאריכים:						
777	פסגה	01/09/23	30/09/23	3.60	141.31	5.09 ₪
778	גבע	153.40	153.40	0.00	41.15	0.00 ₪
779	שפל	1,805.20	2,403.00	597.80	41.15	245.99 ₪

סה"כ לדייר:

פסגה	גבע	שפל	סה"כ	שיא ביקוש
3.60	0.00	597.80	601.40	12.26
5.09 ₪	0.00 ₪	245.99 ₪	251.08 ₪	

סה"כ צריכה
 סה"כ לתשלום

210.98 ₪	תשלום קבוע	
7.78 ₪	תשלום עבור גודל חיבור בKVA (3x40)	
469.84 ₪	סה"כ לתשלום	לא כולל מע"מ

התפלגות חיוב בש"ח לפי תעו"ז

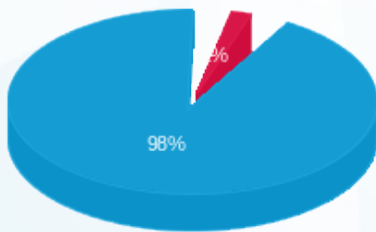

פסגה (5.09 ₪)
 גבע (0.00 ₪)
 שפל (245.99 ₪)

הסטוריית צריכה בקוט"ש

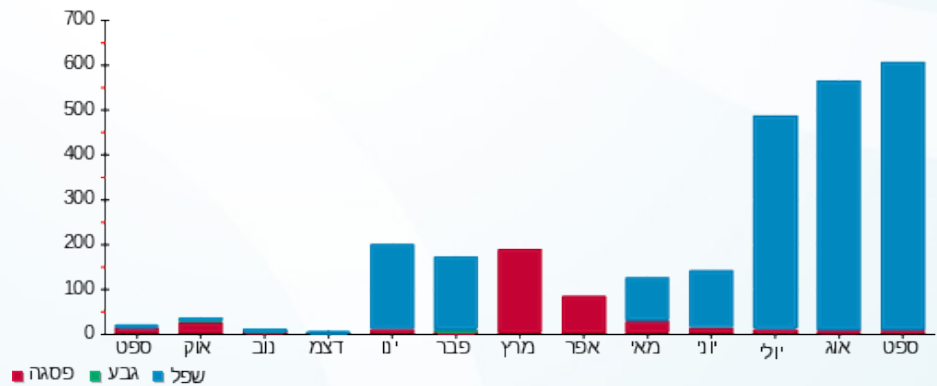



03/10/23 תאריך הפקה:
 30/09/23 תאריך קריאה נכחית:
 01/09/23 תאריך קריאה קודמת:

שם דייר: בניין ג כ.צ.ט קומות 13-14
 שם אתר: מגדלי הוד השרון

לקוח/ה נכבד/ה, אנו מתכבדים להגיש את חישוב צריכת החשמל לתקופה 01/09/23 - 30/09/23:

כ.צ.ט לראשי ק.14 (חיוני 3 - 16092159)(3x200) - 107F

סוג תעריף	סוג צריכה	קריאה קודמת	קריאה נכחית	סה"כ צריכה בקוט"ש	מחיר לקוט"ש בא"ג	סה"כ לתשלום
פרטי חשבון עבור תאריכים:			30/09/23	01/09/23		
777	פסגה	173,816.20	174,473.40	657.20	141.31	928.69 ₪
778	גבע	32,516.80	32,516.80	0.00	41.15	0.00 ₪
779	שפל	119,576.80	124,325.40	4,748.60	41.15	1,954.05 ₪

כ.צ.ט לוח ק.13 (ב.ח 1 - 22344658)(3x63) - 352F

סוג תעריף	סוג צריכה	קריאה קודמת	קריאה נכחית	סה"כ צריכה בקוט"ש	מחיר לקוט"ש בא"ג	סה"כ לתשלום
פרטי חשבון עבור תאריכים:			30/09/23	01/09/23		
777	פסגה	130.10	226.00	95.90	141.31	135.52 ₪
778	גבע	1.50	1.50	0.00	41.15	0.00 ₪
779	שפל	760.10	1,464.00	703.90	41.15	289.65 ₪

כ.צ.ט לוח ק.13 (ב.ח 1 - 22344666)(3x125) - 362F

סוג תעריף	סוג צריכה	קריאה קודמת	קריאה נכחית	סה"כ צריכה בקוט"ש	מחיר לקוט"ש בא"ג	סה"כ לתשלום
פרטי חשבון עבור תאריכים:			30/09/23	01/09/23		
777	פסגה	1,202.20	2,211.50	1,009.30	141.31	1,426.24 ₪
778	גבע	15.60	15.60	0.00	41.15	0.00 ₪
779	שפל	5,741.10	11,653.00	5,911.90	41.15	2,432.75 ₪

כ.צ.ט לראשי ק.14 (ב.ח 3 - 23000165)(3x100) - 35F

סוג תעריף	סוג צריכה	קריאה קודמת	קריאה נכחית	סה"כ צריכה בקוט"ש	מחיר לקוט"ש בא"ג	סה"כ לתשלום
פרטי חשבון עבור תאריכים:			30/09/23	01/09/23		
777	פסגה	192.90	292.70	99.80	141.31	141.03 ₪
778	גבע	21.00	21.00	0.00	41.15	0.00 ₪
779	שפל	1,017.70	1,662.50	644.80	41.15	265.34 ₪

בניין ג מיזוג אוויר

סוג תעריף	סוג צריכה	קריאה קודמת	קריאה נכחית	סה"כ צריכה בקוט"ש	מחיר לקוט"ש בא"ג	סה"כ לתשלום





בניין ג מיזוג אוויר

סה"כ לתשלום	מחיר לקוט"ש בא"ג	סה"כ צריכה בקוט"ש	קריאה נוכחית	קריאה קודמת	סוג צריכה	סוג תעריף
			30/09/23	01/09/23	פרטי חשבון עבור תאריכים:	
2,020.22 ₪	141.31	1,429.635			פסגה	777
0.00 ₪	41.15	0.000			גבע	778
4,043.39 ₪	41.15	9,825.976			שפל	779

סה"כ לדייר:

שיא ביקוש	סה"כ	שפל	גבע	פסגה	סה"כ צריכה
32.83	25,127.01	21,835.18	0.00	3,291.83	סה"כ לתשלום
	13,636.87 ₪	8,985.17 ₪	0.00 ₪	4,651.69 ₪	

210.98 ₪	תשלום קבוע	
94.93 ₪	תשלום עבור גודל חיבור בKVA (3x488)	
13,942.77 ₪	סה"כ לתשלום	לא כולל מע"מ

התפלגות חיוב בש"ח לפי תעו"ז

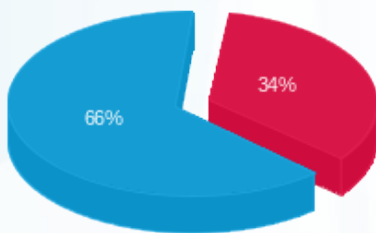

■ פסגה (4,651.69 ₪) 66%
■ גבע (0.00 ₪) 34%
■ שפל (8,985.17 ₪)

הסטוריית צריכה בקוט"ש

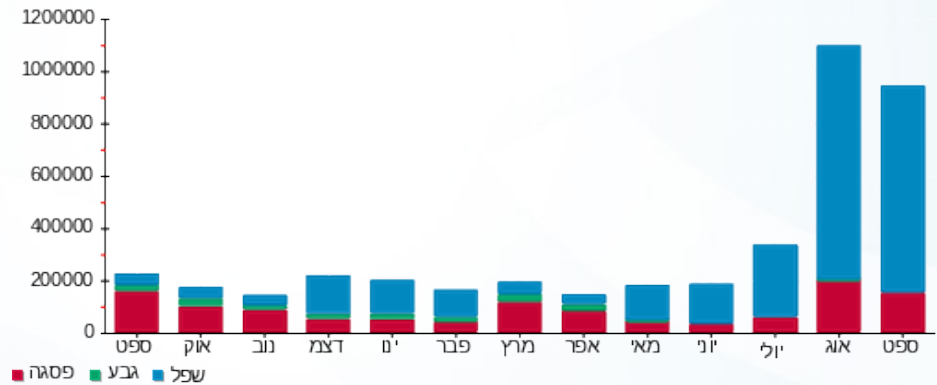



03/10/23

תאריך הפקה:

שם דייר: בניין ג לוח מחסן (ב.ח 41F)

30/09/23

תאריך קריאה נוכחית:

שם אתר: מגדלי הוד השרון

01/09/23

תאריך קריאה קודמת:

לקוח/ה נכבד/ה, אנו מתכבדים להגיש את חישוב צריכת החשמל לתקופה 30/09/23 - 01/09/23:

בניין ג לוח מחסן (ב.ח 2 - 21055410) (3x100) - 41F

סה"כ לתשלום	מחיר לקוט"ש בא"ג	סה"כ צריכה בקוט"ש	קריאה נוכחית	קריאה קודמת	סוג צריכה	סוג תעריף
			30/09/23	01/09/23		פרטי חשבון עבור תאריכים:
146.82 ₪	141.31	103.90	4,991.60	4,887.70	פסגה	777
0.00 ₪	41.15	0.00	2,163.60	2,163.60	גבע	778
261.01 ₪	41.15	634.30	9,939.40	9,305.10	שפל	779

סה"כ לדייר:

שיא ביקוש	סה"כ	שפל	גבע	פסגה
5.93	738.20	634.30	0.00	103.90
	407.84 ₪	261.01 ₪	0.00 ₪	146.82 ₪

סה"כ צריכה

סה"כ לתשלום

210.98 ₪	תשלום קבוע	
19.45 ₪	תשלום עבור גודל חיבור בKVA (3x100)	
638.27 ₪	סה"כ לתשלום	לא כולל מע"מ

התפלגות חיוב בש"ח לפי תע"ז

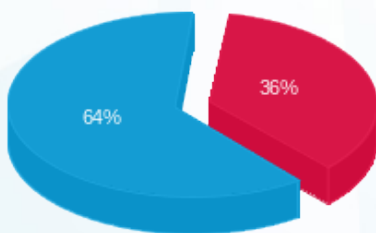

- פסגה (146.82 ₪)
- גבע (0.00 ₪)
- שפל (261.01 ₪)

הסטוריית צריכה בקוט"ש

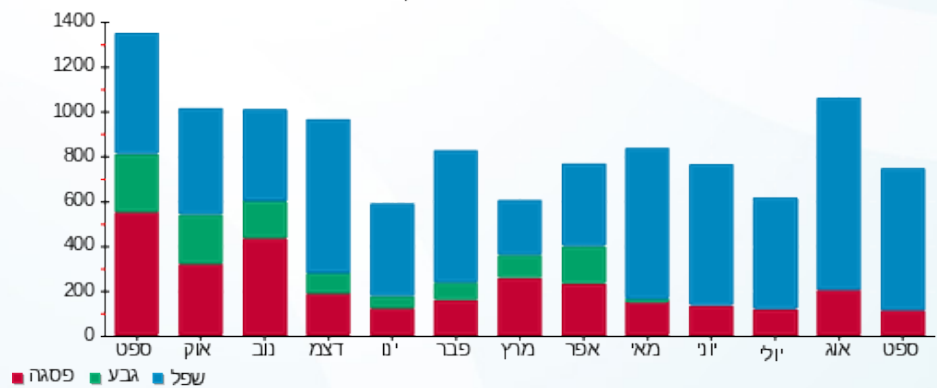

- פסגה
- גבע
- שפל





03/10/23 תאריך הפקה:
 30/09/23 תאריך קריאה נוכחית:
 01/09/23 תאריך קריאה קודמת:

שם דייר: בניין ג מ"א חדרי מחשב ותקשורת
 שם אתר: מגדלי הוד השרון

לקוח/ה נכבד/ה, אנו מתכבדים להגיש את חישוב צריכת החשמל לתקופה 01/09/23 - 30/09/23:

צ'ילר מס' 2 ת.מחשב (חיוני - 110F) (ציבורי - 1 - 22026567)(3x400)

סוג תעריף	סוג צריכה	קריאה קודמת	קריאה נוכחית	סה"כ צריכה בקוט"ש	מחיר לקוט"ש בא"ג	סה"כ לתשלום
פרטי חשבון עבור תאריכים:						
777	פסגה	01/09/23	30/09/23	0.00	141.31	0.00 ₪
778	גבע	0.00	0.00	0.00	41.15	0.00 ₪
779	שפל	510.80	510.80	0.00	41.15	0.00 ₪

צ'ילר מס' 1 ת.מחשב (חיוני - 111F) (ציבורי - 2 - 22026567)(3x400)

סוג תעריף	סוג צריכה	קריאה קודמת	קריאה נוכחית	סה"כ צריכה בקוט"ש	מחיר לקוט"ש בא"ג	סה"כ לתשלום
פרטי חשבון עבור תאריכים:						
777	פסגה	01/09/23	30/09/23	5,401.60	141.31	7,633.00 ₪
778	גבע	0.00	0.00	0.00	41.15	0.00 ₪
779	שפל	14,762.40	42,919.20	28,156.80	41.15	11,586.52 ₪

צ'ילר מס' 4 ת.מחשב (חיוני - F3) (ציבורי - 1 - 22026586)(3x400)

סוג תעריף	סוג צריכה	קריאה קודמת	קריאה נוכחית	סה"כ צריכה בקוט"ש	מחיר לקוט"ש בא"ג	סה"כ לתשלום
פרטי חשבון עבור תאריכים:						
777	פסגה	01/09/23	30/09/23	0.00	141.31	0.00 ₪
778	גבע	0.00	0.00	0.00	41.15	0.00 ₪
779	שפל	0.00	0.00	0.00	41.15	0.00 ₪

לוח משאבות (N7) גג (חיוני - F4) (ציבורי - 2 - 22026586)(3x100)

סוג תעריף	סוג צריכה	קריאה קודמת	קריאה נוכחית	סה"כ צריכה בקוט"ש	מחיר לקוט"ש בא"ג	סה"כ לתשלום
פרטי חשבון עבור תאריכים:						
777	פסגה	01/09/23	30/09/23	0.00	141.31	0.00 ₪
778	גבע	0.00	0.00	0.00	41.15	0.00 ₪
779	שפל	0.00	0.00	0.00	41.15	0.00 ₪





צילר מס 3 ח. מחשב ציבורי (חיוני 1 - (3x400)22026857 - 159F)

סוג תעריף	סוג צריכה	קריאה קודמת	קריאה נוכחית	סה"כ צריכה בקוט"ש	מחיר לקוט"ש בא"ג	סה"כ לתשלום
פרטי חשבון עבור תאריכים:			30/09/23	01/09/23		
777	פסגה	5,896.80	7,428.80	1,532.00	141.31	2,164.87 ₪
778	גבע	0.00	0.00	0.00	41.15	0.00 ₪
779	שפל	25,006.40	35,181.20	10,174.80	41.15	4,186.93 ₪

צ'ילר מס' 4 ח.מחשב (חיוני - F7) ציבורי - 3 - (3x400)23000170

סוג תעריף	סוג צריכה	קריאה קודמת	קריאה נוכחית	סה"כ צריכה בקוט"ש	מחיר לקוט"ש בא"ג	סה"כ לתשלום
פרטי חשבון עבור תאריכים:			30/09/23	01/09/23		
777	פסגה	9,873.20	15,270.00	5,396.80	141.31	7,626.22 ₪
778	גבע	0.00	0.00	0.00	41.15	0.00 ₪
779	שפל	41,042.00	71,026.00	29,984.00	41.15	12,338.42 ₪

לוח משאבות (N7) גג (חיוני - F8) ציבורי - 4 - (3x100)23000170

סוג תעריף	סוג צריכה	קריאה קודמת	קריאה נוכחית	סה"כ צריכה בקוט"ש	מחיר לקוט"ש בא"ג	סה"כ לתשלום
פרטי חשבון עבור תאריכים:			30/09/23	01/09/23		
777	פסגה	572.60	572.60	0.00	141.31	0.00 ₪
778	גבע	0.00	0.00	0.00	41.15	0.00 ₪
779	שפל	2,423.70	2,423.70	0.00	41.15	0.00 ₪

סה"כ לדייר:

פסגה	גבע	שפל	סה"כ	שיא ביקוש
12,330.40	0.00	68,315.60	80,646.00	89.24
17,424.09 ₪	0.00 ₪	28,111.87 ₪	45,535.96 ₪	

סה"כ צריכה
סה"כ לתשלום

210.98 ₪	תשלום קבוע	
427.95 ₪	תשלום עבור גודל חיבור בKVA (3x2200)	
46,174.89 ₪	סה"כ לתשלום	לא כולל מע"מ





התפלגות חיוב בש"ח לפי תעו"ז

הסטוריית צריכה בקוט"ש

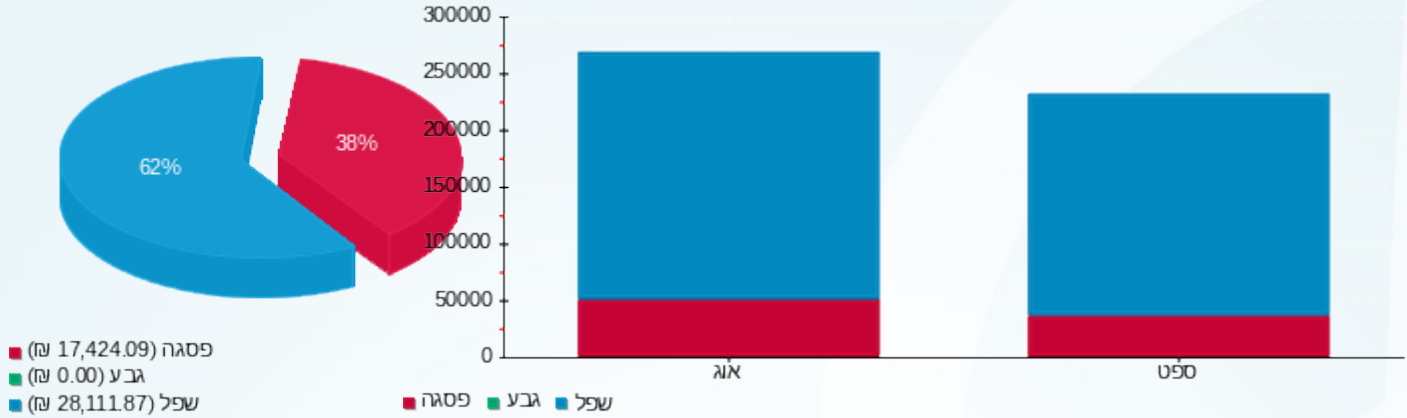



03/10/23 תאריך הפקה:
 30/09/23 תאריך קריאה נוכחית:
 01/09/23 תאריך קריאה קודמת:

שם דייר: בניין ג סוני קומה 01
שם אתר: מגדלי הוד השרון

לקוח/ה נכבד/ה, אנו מתכבדים להגיש את חישוב צריכת החשמל לתקופה 01/09/23 - 30/09/23:

סוני לראשי ק.01 (חיוני 1 - 22026834 (3x200) - 151F)

סוג תעריף	סוג צריכה	קריאה קודמת	קריאה נוכחית	סה"כ צריכה בקוט"ש	מחיר לקוט"ש בא"ג	סה"כ לתשלום
פרטי חשבון עבור תאריכים:			30/09/23	01/09/23		
777	פסגה	9,117.40	14,311.20	5,193.80	141.31	7,339.36 ₪
778	גבע	223.40	223.40	0.00	41.15	0.00 ₪
779	שפל	37,763.20	65,523.00	27,759.80	41.15	11,423.16 ₪

סוני לראשי ק.01 (ב.ח 1 - 23000221 (3x100) - 22F)

סוג תעריף	סוג צריכה	קריאה קודמת	קריאה נוכחית	סה"כ צריכה בקוט"ש	מחיר לקוט"ש בא"ג	סה"כ לתשלום
פרטי חשבון עבור תאריכים:			30/09/23	01/09/23		
777	פסגה	758.50	1,170.60	412.10	141.31	582.34 ₪
778	גבע	36.80	36.80	0.00	41.15	0.00 ₪
779	שפל	2,806.30	4,679.20	1,872.90	41.15	770.70 ₪

בניין ג מיזוג אוויר

סוג תעריף	סוג צריכה	קריאה קודמת	קריאה נוכחית	סה"כ צריכה בקוט"ש	מחיר לקוט"ש בא"ג	סה"כ לתשלום
פרטי חשבון עבור תאריכים:			30/09/23	01/09/23		
777	פסגה			4,303.721	141.31	6,081.59 ₪
778	גבע			0.000	41.15	0.00 ₪
779	שפל			24,245.594	41.15	9,977.06 ₪

סה"כ לדייר:

פסגה	גבע	שפל	סה"כ	שיא ביקוש
9,909.62	0.00	53,878.29	63,787.92	61.04
14,003.29 ₪	0.00 ₪	22,170.92 ₪	36,174.20 ₪	

סה"כ צריכה
 סה"כ לתשלום

210.98 ₪	תשלום קבוע	
58.36 ₪	תשלום עבור גודל חיבור ב KVA (3x300)	
36,443.54 ₪	סה"כ לתשלום	לא כולל מע"מ





התפלגות חיוב בש"ח לפי תעו"ז

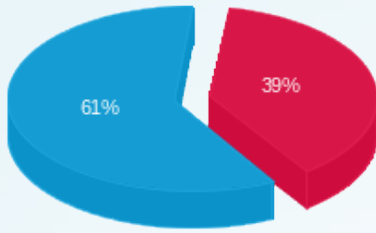

- פסגה (14,003.29 ש"ח)
- גבע (0.00 ש"ח)
- שפל (22,170.92 ש"ח)

הסטוריית צריכה בקוט"ש

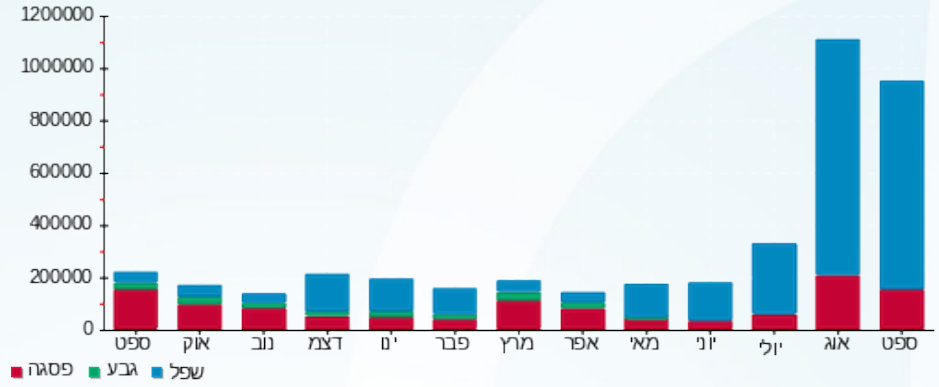



03/10/23 תאריך הפקה:
 30/09/23 תאריך קריאה נכחית:
 01/09/23 תאריך קריאה קודמת:

שם דייר: בניין ג סוני קומה 06
שם אתר: מגדלי הוד השרון

לקוח/ה נכבד/ה, אנו מתכבדים להגיש את חישוב צריכת החשמל לתקופה 01/09/23 - 30/09/23:

לראשי ק.06 (חיוני 3 - 16092158)(3x200) - 103F)

סוג תעריף	סוג צריכה	קריאה קודמת	קריאה נכחית	סה"כ צריכה בקוט"ש	מחיר לקוט"ש בא"ג	סה"כ לתשלום
פרטי חשבון עבור תאריכים:			30/09/23	01/09/23		
777	פסגה	194,976.40	196,177.00	1,200.60	141.31	1,696.57 ₪
778	גבע	84,528.40	84,528.40	0.00	41.15	0.00 ₪
779	שפל	273,321.80	278,923.80	5,602.00	41.15	2,305.22 ₪

לראשי ק.06 (ב.ח 2 - 23000222)(3x100) - 27F)

סוג תעריף	סוג צריכה	קריאה קודמת	קריאה נכחית	סה"כ צריכה בקוט"ש	מחיר לקוט"ש בא"ג	סה"כ לתשלום
פרטי חשבון עבור תאריכים:			30/09/23	01/09/23		
777	פסגה	1,005.30	1,554.90	549.60	141.31	776.64 ₪
778	גבע	42.40	42.40	0.00	41.15	0.00 ₪
779	שפל	3,092.60	5,473.20	2,380.60	41.15	979.62 ₪

בניין ג מיזוג אוויר

סוג תעריף	סוג צריכה	קריאה קודמת	קריאה נכחית	סה"כ צריכה בקוט"ש	מחיר לקוט"ש בא"ג	סה"כ לתשלום
פרטי חשבון עבור תאריכים:			30/09/23	01/09/23		
777	פסגה			1,343.651	141.31	1,898.71 ₪
778	גבע			0.000	41.15	0.00 ₪
779	שפל			6,531.395	41.15	2,687.67 ₪

סה"כ לדייר:

פסגה	גבע	שפל	סה"כ	שיא ביקוש
3,093.85	0.00	14,514.00	17,607.85	17.11
₪ 4,371.92	₪ 0.00	₪ 5,972.51	₪ 10,344.43	

סה"כ צריכה
 סה"כ לתשלום

210.98 ₪	תשלום קבוע	
58.36 ₪	תשלום עבור גודל חיבור בKVA (3x300)	
10,613.77 ₪	סה"כ לתשלום	לא כולל מע"מ





התפלגות חיוב בש"ח לפי תעו"ז

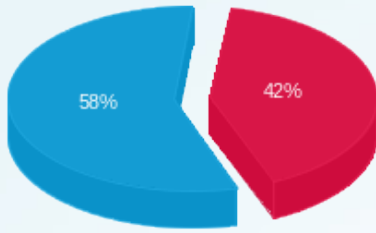

פסגה (4,371.92 ש"ח)
 גבע (0.00 ש"ח)
 שפל (5,972.51 ש"ח)

הסטוריית צריכה בקוט"ש

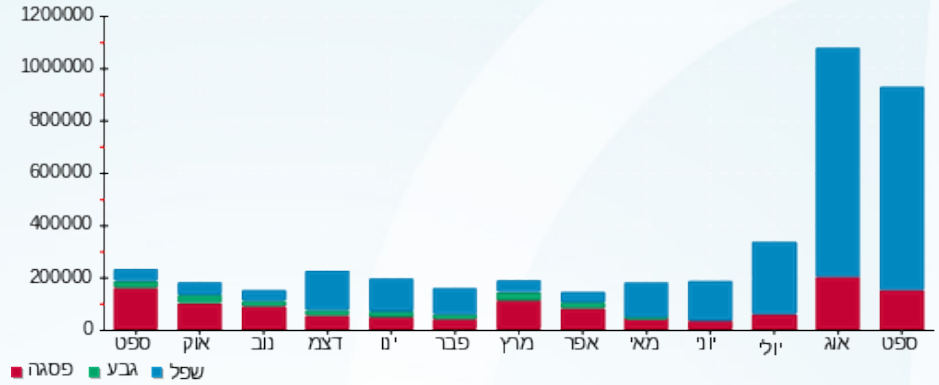



03/10/23 תאריך הפקה:
 30/09/23 תאריך קריאה נוכחית:
 01/09/23 תאריך קריאה קודמת:

שם דייר: בניין ג סוני קומה 08
שם אתר: מגדלי הוד השרון

לקוח/ה נכבד/ה, אנו מתכבדים להגיש את חישוב צריכת החשמל לתקופה 01/09/23 - 30/09/23:

סוני ק.08 חיוני 1 - 00023316(0x0)

סוג תעריף	סוג צריכה	קריאה קודמת	קריאה נוכחית	סה"כ צריכה בקוט"ש	מחיר לקוט"ש בא"ג	סה"כ לתשלום
פרטי חשבון עבור תאריכים:						
777	פסגה	01/09/23	03/09/23	135.67	141.31	191.71 ₪
778	גבע	80,131.00	80,131.00	0.00	41.15	0.00 ₪
779	שפל	212,753.41	213,371.45	618.04	41.15	254.32 ₪

סוני ק.08 ב.חיוני 3 - 23000195(3x63)

סוג תעריף	סוג צריכה	קריאה קודמת	קריאה נוכחית	סה"כ צריכה בקוט"ש	מחיר לקוט"ש בא"ג	סה"כ לתשלום
פרטי חשבון עבור תאריכים:						
777	פסגה	01/09/23	30/09/23	118.30	141.31	167.17 ₪
778	גבע	5.90	5.90	0.00	41.15	0.00 ₪
779	שפל	661.80	1,120.20	458.40	41.15	188.63 ₪

בניין ג מיזוג אוויר

סוג תעריף	סוג צריכה	קריאה קודמת	קריאה נוכחית	סה"כ צריכה בקוט"ש	מחיר לקוט"ש בא"ג	סה"כ לתשלום
פרטי חשבון עבור תאריכים:						
777	פסגה	01/09/23	30/09/23	194.973	141.31	275.52 ₪
778	גבע	0.000	0.000	0.000	41.15	0.00 ₪
779	שפל	880.747	880.747	880.747	41.15	362.43 ₪

סה"כ לדייר:

פסגה	גבע	שפל	סה"כ	שיא ביקוש
448.94	0.00	1,957.19	2,406.12	5.99
₪ 634.40	₪ 0.00	₪ 805.38	₪ 1,439.78	

סה"כ צריכה
 סה"כ לתשלום

210.98 ₪	תשלום קבוע	
12.25 ₪	תשלום עבור גודל חיבור בKVA (3x63)	
1,663.01 ₪	סה"כ לתשלום	לא כולל מע"מ





התפלגות חיוב בש"ח לפי תעו"ז

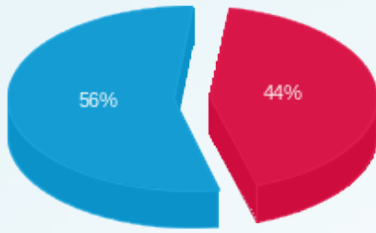

פסגה (634.40 ₪) ■
 גבע (0.00 ₪) ■
 שפל (805.38 ₪) ■

הסטוריית צריכה בקוט"ש

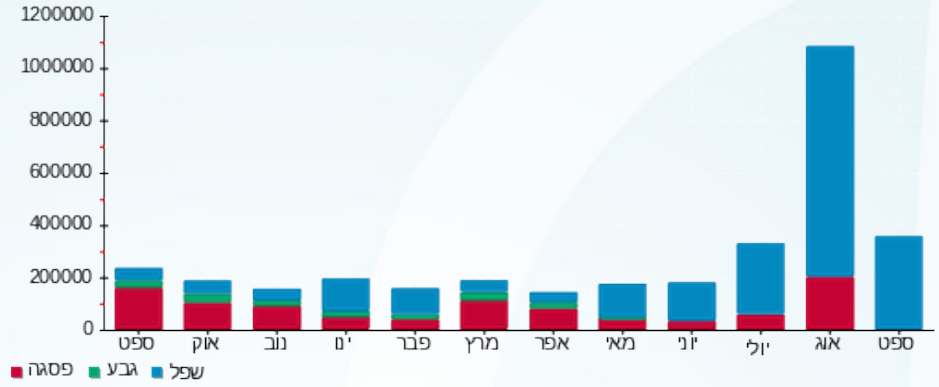



03/10/23 תאריך הפקה:
 30/09/23 תאריך קריאה נוכחית:
 01/09/23 תאריך קריאה קודמת:

שם דייר: בניין ג סוני קומה 09 (85% מהקומה)
 שם אתר: מגדלי הוד השרון

לקוח/ה נכבד/ה, אנו מתכבדים להגיש את חישוב צריכת החשמל לתקופה 01/09/23 - 30/09/23:

לראשי ק.09 (חיוני 3 - 22026841) (3x170) - 85% (155F)

סוג תעריף	סוג צריכה	קריאה קודמת	קריאה נוכחית	סה"כ צריכה בקוט"ש	מחיר לקוט"ש בא"ג	סה"כ לתשלום
פרטי חשבון עבור תאריכים:			30/09/23	01/09/23		
777	פסגה	1,461.83	2,326.28	864.45	141.31	1,221.55 ₪
778	גבע	36.21	36.21	0.00	41.15	0.00 ₪
779	שפל	6,501.99	11,520.22	5,018.23	41.15	2,065.00 ₪

לראשי ק.09 (ב.ח.2 - 23000159) (3x85) - 85% (30F)

סוג תעריף	סוג צריכה	קריאה קודמת	קריאה נוכחית	סה"כ צריכה בקוט"ש	מחיר לקוט"ש בא"ג	סה"כ לתשלום
פרטי חשבון עבור תאריכים:			30/09/23	01/09/23		
777	פסגה	57.89	85.00	27.12	141.31	38.32 ₪
778	גבע	4.08	4.08	0.00	41.15	0.00 ₪
779	שפל	183.86	282.03	98.18	41.15	40.40 ₪

מיזוג אוויר

סוג תעריף	סוג צריכה	קריאה קודמת	קריאה נוכחית	סה"כ צריכה בקוט"ש	מחיר לקוט"ש בא"ג	סה"כ לתשלום
פרטי חשבון עבור תאריכים:			30/09/23	01/09/23		
777	פסגה			684.466	141.31	967.22 ₪
778	גבע			0.000	41.15	0.00 ₪
779	שפל			4,186.263	41.15	1,722.65 ₪

סה"כ לדייר:

פסגה	גבע	שפל	סה"כ	שיא ביקוש
1,576.03	0.00	9,302.67	10,878.70	12.58
2,227.09 ₪	0.00 ₪	3,828.05 ₪	6,055.14 ₪	

סה"כ צריכה
 סה"כ לתשלום

210.98 ₪	תשלום קבוע	
58.36 ₪	תשלום עבור גודל חיבור ב KVA (3x255)	
6,324.47 ₪	סה"כ לתשלום	לא כולל מע"מ





התפלגות חיוב בש"ח לפי תעו"ז

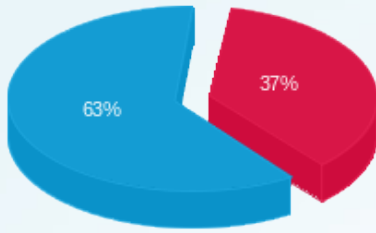

פסגה (2,227.09 ₪)
 גבע (0.00 ₪)
 שפל (3,828.05 ₪)

הסטוריית צריכה בקוט"ש

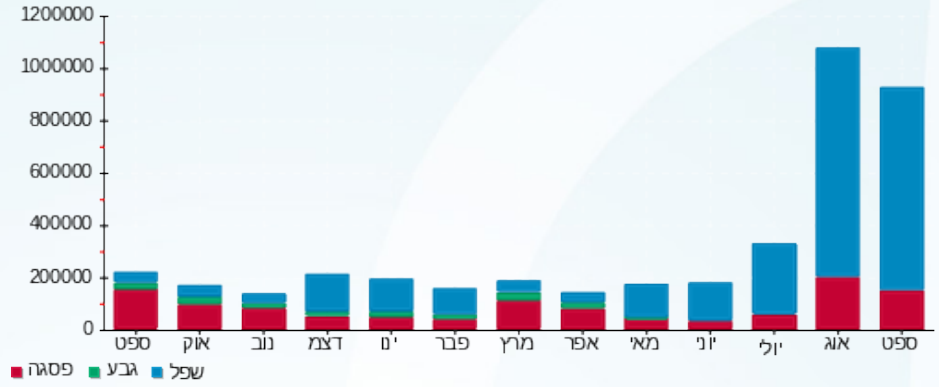



03/10/23 תאריך הפקה:
 30/09/23 תאריך קריאה נוכחית:
 01/09/23 תאריך קריאה קודמת:

שם דייר: בניין ג סוני קומה 11
שם אתר: מגדלי הוד השרון

לקוח/ה נכבד/ה, אנו מתכבדים להגיש את חישוב צריכת החשמל לתקופה 01/09/23 - 30/09/23:

סוני לראשי ק.11 (חיוני 4 - 22026834 (3x200) - 156F)

סוג תעריף	סוג צריכה	קריאה קודמת	קריאה נוכחית	סה"כ צריכה בקוט"ש	מחיר לקוט"ש בא"ג	סה"כ לתשלום
פרטי חשבון עבור תאריכים:			30/09/23	01/09/23		
777	פסגה	10,604.80	16,591.40	5,986.60	141.31	8,459.66 ₪
778	גבע	256.80	256.80	0.00	41.15	0.00 ₪
779	שפל	45,234.20	78,826.00	33,591.80	41.15	13,823.03 ₪

סוני לראשי ק.11 (ב.ח 2 - 23000165 (3x100) - 32F)

סוג תעריף	סוג צריכה	קריאה קודמת	קריאה נוכחית	סה"כ צריכה בקוט"ש	מחיר לקוט"ש בא"ג	סה"כ לתשלום
פרטי חשבון עבור תאריכים:			30/09/23	01/09/23		
777	פסגה	437.10	691.00	253.90	141.31	358.79 ₪
778	גבע	25.60	25.60	0.00	41.15	0.00 ₪
779	שפל	1,511.00	2,875.00	1,364.00	41.15	561.29 ₪

מיזוג אוויר

סוג תעריף	סוג צריכה	קריאה קודמת	קריאה נוכחית	סה"כ צריכה בקוט"ש	מחיר לקוט"ש בא"ג	סה"כ לתשלום
פרטי חשבון עבור תאריכים:			30/09/23	01/09/23		
777	פסגה			4,790.912	141.31	6,770.04 ₪
778	גבע			0.000	41.15	0.00 ₪
779	שפל			28,600.976	41.15	11,769.30 ₪

סה"כ לדייר:

פסגה	גבע	שפל	סה"כ	שיא ביקוש
11,031.41	0.00	63,556.78	74,588.19	80.06
15,588.49 ₪	0.00 ₪	26,153.61 ₪	41,742.10 ₪	

סה"כ צריכה
 סה"כ לתשלום

210.98 ₪	תשלום קבוע	
58.36 ₪	תשלום עבור גודל חיבור בKVA (3x300)	
42,011.44 ₪	סה"כ לתשלום	לא כולל מע"מ





התפלגות חיוב בש"ח לפי תעו"ז

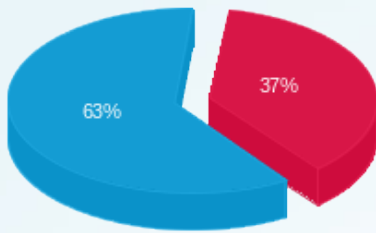

- פסגה (15,588.49 ש"ח)
- גבע (0.00 ש"ח)
- שפל (26,153.61 ש"ח)

הסטוריית צריכה בקוט"ש

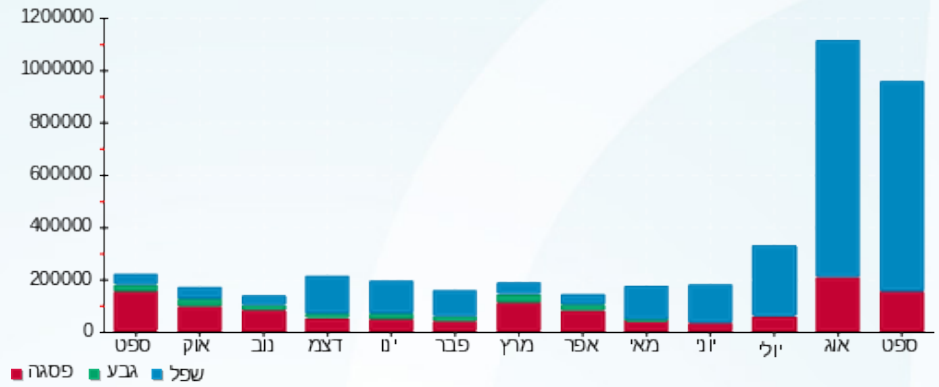



03/10/23 תאריך הפקה:
 30/09/23 תאריך קריאה נוכחית:
 01/09/23 תאריך קריאה קודמת:

שם דייר: בניין ג ציבורי
שם אתר: מגדלי הוד השרון

לקוח/ה נכבד/ה, אנו מתכבדים להגיש את חישוב צריכת החשמל לתקופה 01/09/23 - 30/09/23:

ל.ציבורי ק.קרקע (חיוני 4 - 3x63)22026564 - (108F)

סוג תעריף	סוג צריכה	קריאה קודמת	קריאה נוכחית	סה"כ צריכה בקוט"ש	מחיר לקוט"ש בא"ג	סה"כ לתשלום
פרטי חשבון עבור תאריכים:			01/09/23	30/09/23		
777	פסגה	199.50	347.80	148.30	141.31	209.56 ₪
778	גבע	0.00	0.00	0.00	41.15	0.00 ₪
779	שפל	795.50	1,521.90	726.40	41.15	298.91 ₪

לוח ציבורי מפוחי עשן (חיוני 3 - 3x40)22026567 - (112F)

סוג תעריף	סוג צריכה	קריאה קודמת	קריאה נוכחית	סה"כ צריכה בקוט"ש	מחיר לקוט"ש בא"ג	סה"כ לתשלום
פרטי חשבון עבור תאריכים:			01/09/23	30/09/23		
777	פסגה	0.05	0.05	0.00	141.31	0.00 ₪
778	גבע	0.00	0.00	0.00	41.15	0.00 ₪
779	שפל	260.75	333.25	72.50	41.15	29.83 ₪

חניון בניין ג - 1 - (3x100)22026829

סוג תעריף	סוג צריכה	קריאה קודמת	קריאה נוכחית	סה"כ צריכה בקוט"ש	מחיר לקוט"ש בא"ג	סה"כ לתשלום
פרטי חשבון עבור תאריכים:			01/09/23	30/09/23		
777	פסגה	202.30	331.75	129.45	141.31	182.93 ₪
778	גבע	6.25	6.25	0.00	41.15	0.00 ₪
779	שפל	1,037.50	1,820.60	783.10	41.15	322.25 ₪

מגדל ל.ציבורי מעליות (חיוני 2 - 3x630)22026890 - (161F)

סוג תעריף	סוג צריכה	קריאה קודמת	קריאה נוכחית	סה"כ צריכה בקוט"ש	מחיר לקוט"ש בא"ג	סה"כ לתשלום
פרטי חשבון עבור תאריכים:			01/09/23	30/09/23		
777	פסגה	1,311.00	2,131.20	820.20	141.31	1,159.02 ₪
778	גבע	35.40	35.40	0.00	41.15	0.00 ₪
779	שפל	6,051.60	10,507.80	4,456.20	41.15	1,833.73 ₪





ל.ציבורי קומת גג (חיוני 3 - 22026890 (3x63) - 163F)

סוג תעריף	סוג צריכה	קריאה קודמת	קריאה נוכחית	סה"כ צריכה בקוט"ש	מחיר לקוט"ש בא"ג	סה"כ לתשלום
פרטי חשבון עבור תאריכים:			30/09/23	01/09/23		
777	פסגה	596.30	1,004.40	408.10	141.31	576.69 ₪
778	גבע	11.90	11.90	0.00	41.15	0.00 ₪
779	שפל	2,228.00	4,269.60	2,041.60	41.15	840.12 ₪

בניין ג מא ח.שנאים ציבורי (ב.ח 4 - 22026890 (3x40) - 35F)

סוג תעריף	סוג צריכה	קריאה קודמת	קריאה נוכחית	סה"כ צריכה בקוט"ש	מחיר לקוט"ש בא"ג	סה"כ לתשלום
פרטי חשבון עבור תאריכים:			30/09/23	01/09/23		
777	פסגה	1,476.80	2,298.00	821.20	141.31	1,160.44 ₪
778	גבע	40.60	40.60	0.00	41.15	0.00 ₪
779	שפל	6,259.90	10,458.40	4,198.50	41.15	1,727.68 ₪

ל.ציבורי ק.קרקע (ב.ח 4 - 23000165 (3x63) - 21F)

סוג תעריף	סוג צריכה	קריאה קודמת	קריאה נוכחית	סה"כ צריכה בקוט"ש	מחיר לקוט"ש בא"ג	סה"כ לתשלום
פרטי חשבון עבור תאריכים:			30/09/23	01/09/23		
777	פסגה	1,184.90	1,797.90	613.00	141.31	866.23 ₪
778	גבע	41.10	41.10	0.00	41.15	0.00 ₪
779	שפל	4,794.30	8,511.70	3,717.40	41.15	1,529.71 ₪

תאורת מדרגות חרום ציבורי (חיוני 2 - 23000170 (3x63) - F2)

סוג תעריף	סוג צריכה	קריאה קודמת	קריאה נוכחית	סה"כ צריכה בקוט"ש	מחיר לקוט"ש בא"ג	סה"כ לתשלום
פרטי חשבון עבור תאריכים:			30/09/23	01/09/23		
777	פסגה	585.55	937.60	352.05	141.31	497.48 ₪
778	גבע	0.00	0.00	0.00	41.15	0.00 ₪
779	שפל	2,455.20	4,450.05	1,994.85	41.15	820.88 ₪

סה"כ לדירי:

פסגה	גבע	שפל	סה"כ	שיא ביקוש
3,292.30	0.00	17,990.55	21,282.85	34.79
₪ 4,652.35	₪ 0.00	₪ 7,403.11	₪ 12,055.46	

סה"כ צריכה
סה"כ לתשלום

210.98 ₪	תשלום קבוע	
206.58 ₪	תשלום עבור גודל חיבור בKVA (3x1062)	
12,473.02 ₪	סה"כ לתשלום	לא כולל מע"מ





התפלגות חיוב בש"ח לפי תעו"ז

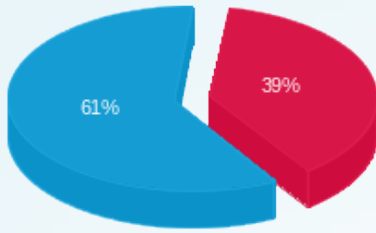

- פסגה (4,652.35 ₪)
- גבע (0.00 ₪)
- שפל (7,403.11 ₪)

הסטוריית צריכה בקוט"ש

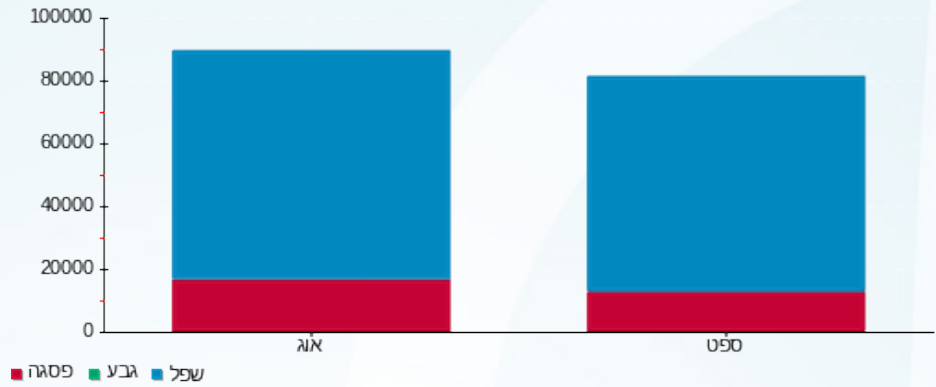

- פסגה
- גבע
- שפל





03/10/23 תאריך הפקה:
 30/09/23 תאריך קריאה נכחית:
 01/09/23 תאריך קריאה קודמת:

שם דייר: בניין ג קוואלקום קומות 03-04-05
שם אתר: מגדלי הוד השרון

לקוח/ה נכבד/ה, אנו מתכבדים להגיש את חישוב צריכת החשמל לתקופה 01/09/23 - 30/09/23:

קוואלקום לראשי ק.04 (חיוני 2 - 16092158 (3x200) - 102F)

סוג תעריף	סוג צריכה	קריאה קודמת	קריאה נכחית	סה"כ צריכה בקוט"ש	מחיר לקוט"ש בא"ג	סה"כ לתשלום
פרטי חשבון עבור תאריכים:						
777	פסגה	01/09/23	30/09/23	746.60	141.31	1,055.02 ₪
778	גבע	30,782.40	30,782.40	0.00	41.15	0.00 ₪
779	שפל	105,296.00	108,467.00	3,171.00	41.15	1,304.87 ₪

קוואלקום לראשי ק.03 (חיוני 2 - 22026834 (3x200) - 152F)

סוג תעריף	סוג צריכה	קריאה קודמת	קריאה נכחית	סה"כ צריכה בקוט"ש	מחיר לקוט"ש בא"ג	סה"כ לתשלום
פרטי חשבון עבור תאריכים:						
777	פסגה	01/09/23	30/09/23	1,529.40	141.31	2,161.20 ₪
778	גבע	58.60	58.60	0.00	41.15	0.00 ₪
779	שפל	7,966.20	14,178.80	6,212.60	41.15	2,556.48 ₪

קוואלקום לראשי ק.05 (חיוני 3 - 22026834 (3x200) - 153F)

סוג תעריף	סוג צריכה	קריאה קודמת	קריאה נכחית	סה"כ צריכה בקוט"ש	מחיר לקוט"ש בא"ג	סה"כ לתשלום
פרטי חשבון עבור תאריכים:						
777	פסגה	01/09/23	30/09/23	1,247.60	141.31	1,762.98 ₪
778	גבע	42.80	42.80	0.00	41.15	0.00 ₪
779	שפל	6,189.60	12,046.80	5,857.20	41.15	2,410.24 ₪

קוואלקום לראשי ק.03 (ח.ב. 3 - 23000221 (3x100) - 24F)

סוג תעריף	סוג צריכה	קריאה קודמת	קריאה נכחית	סה"כ צריכה בקוט"ש	מחיר לקוט"ש בא"ג	סה"כ לתשלום
פרטי חשבון עבור תאריכים:						
777	פסגה	01/09/23	30/09/23	1,183.30	141.31	1,672.12 ₪
778	גבע	81.90	81.90	0.00	41.15	0.00 ₪
779	שפל	8,283.90	14,467.80	6,183.90	41.15	2,544.67 ₪





קוואלקום לראשי ק.04 (ב.ח 4 - 23000221 (3x100) - 25F)

סוג תעריף	סוג צריכה	קריאה קודמת	קריאה נוכחית	סה"כ צריכה בקוט"ש	מחיר לקוט"ש בא"ג	סה"כ לתשלום
			30/09/23	01/09/23	פרטי חשבון עבור תאריכים:	
777	פסגה	452.30	728.30	276.00	141.31	390.02 ₪
778	גבע	23.70	23.70	0.00	41.15	0.00 ₪
779	שפל	1,871.00	3,301.00	1,430.00	41.15	588.45 ₪

קוואלקום לראשי ק.05 (ב.ח 1 - 23000222 (3x100) - 26F)

סוג תעריף	סוג צריכה	קריאה קודמת	קריאה נוכחית	סה"כ צריכה בקוט"ש	מחיר לקוט"ש בא"ג	סה"כ לתשלום
			30/09/23	01/09/23	פרטי חשבון עבור תאריכים:	
777	פסגה	452.50	708.60	256.10	141.31	361.89 ₪
778	גבע	26.10	26.10	0.00	41.15	0.00 ₪
779	שפל	1,537.90	2,674.50	1,136.60	41.15	467.71 ₪

מיזוג אוויר

סוג תעריף	סוג צריכה	קריאה קודמת	קריאה נוכחית	סה"כ צריכה בקוט"ש	מחיר לקוט"ש בא"ג	סה"כ לתשלום
			30/09/23	01/09/23	פרטי חשבון עבור תאריכים:	
777	פסגה			4,022.047	141.31	5,683.56 ₪
778	גבע			0.000	41.15	0.00 ₪
779	שפל			19,629.778	41.15	8,077.65 ₪

סה"כ לדייר:

פסגה	גבע	שפל	סה"כ	שיא ביקוש
9,261.05	0.00	43,621.08	52,882.13	24.88
₪ 13,086.79	₪ 0.00	₪ 17,950.07	₪ 31,036.86	

סה"כ צריכה
סה"כ לתשלום

210.98 ₪	תשלום קבוע	
175.07 ₪	תשלום עבור גודל חיבור בKVA (3x900)	
31,422.91 ₪	סה"כ לתשלום	לא כולל מע"מ





התפלגות חיוב בש"ח לפי תעו"ז

הסטוריית צריכה בקוט"ש

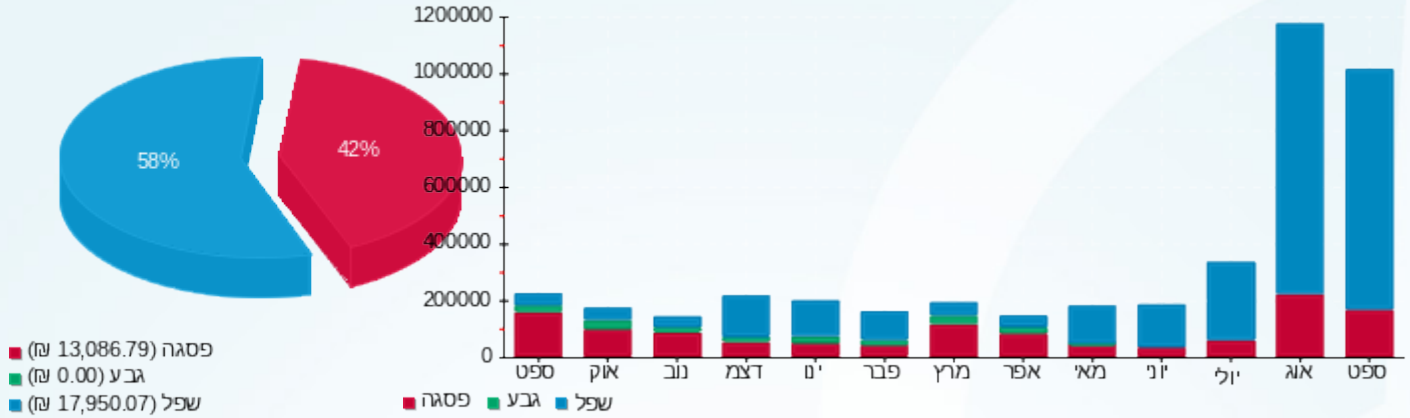



03/10/23 תאריך הפקה:
 30/09/23 תאריך קריאה נוכחית:
 01/09/23 תאריך קריאה קודמת:

שם דייר: בניין ג קלריזן קומה 10
שם אתר: מגדלי הוד השרון

לקוח/ה נכבד/ה, אנו מתכבדים להגיש את חישוב צריכת החשמל לתקופה 01/09/23 - 30/09/23:

קלריזן ל.ראשי ק.10 (חיוני 1 - 16092159 (3x200) - 105F)

סוג תעריף	סוג צריכה	קריאה קודמת	קריאה נוכחית	סה"כ צריכה בקוט"ש	מחיר לקוט"ש בא"ג	סה"כ לתשלום
פרטי חשבון עבור תאריכים:			30/09/23	01/09/23		
777	פסגה	133,458.80	134,316.00	857.20	141.31	1,211.31 ₪
778	גבע	51,371.80	51,371.80	0.00	41.15	0.00 ₪
779	שפל	166,652.20	171,344.40	4,692.20	41.15	1,930.84 ₪

ל.ראשי ק.10 (ב.ח 3 - 23000159 (3x100) - 31F)

סוג תעריף	סוג צריכה	קריאה קודמת	קריאה נוכחית	סה"כ צריכה בקוט"ש	מחיר לקוט"ש בא"ג	סה"כ לתשלום
פרטי חשבון עבור תאריכים:			30/09/23	01/09/23		
777	פסגה	352.70	528.90	176.20	141.31	248.99 ₪
778	גבע	17.00	17.00	0.00	41.15	0.00 ₪
779	שפל	1,367.60	2,050.40	682.80	41.15	280.97 ₪

מיזוג אוויר

סוג תעריף	סוג צריכה	קריאה קודמת	קריאה נוכחית	סה"כ צריכה בקוט"ש	מחיר לקוט"ש בא"ג	סה"כ לתשלום
פרטי חשבון עבור תאריכים:			30/09/23	01/09/23		
777	פסגה			793.354	141.31	1,121.09 ₪
778	גבע			0.000	41.15	0.00 ₪
779	שפל			4,397.847	41.15	1,809.71 ₪

סה"כ לדייר:

פסגה	גבע	שפל	סה"כ	שיא ביקוש
1,826.75	0.00	9,772.85	11,599.60	14.68
2,581.39 ₪	0.00 ₪	4,021.53 ₪	6,602.91 ₪	

סה"כ צריכה
 סה"כ לתשלום

210.98 ₪	תשלום קבוע	
58.36 ₪	תשלום עבור גודל חיבור ב KVA (3x300)	
6,872.25 ₪	סה"כ לתשלום	לא כולל מע"מ





התפלגות חיוב בש"ח לפי תעו"ז

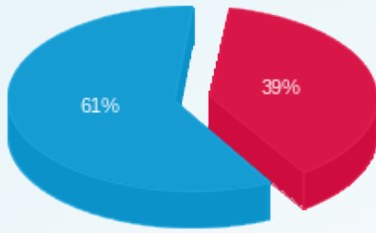

- פסגה (2,581.39 ש"ח)
- גבע (0.00 ש"ח)
- שפל (4,021.53 ש"ח)

הסטוריית צריכה בקוט"ש

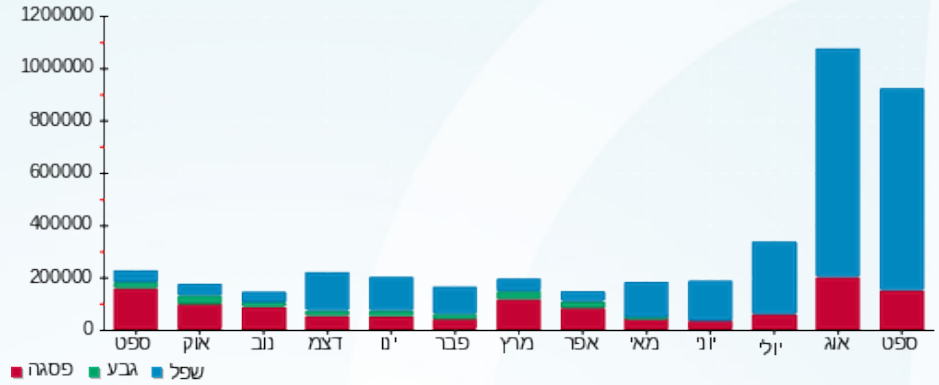



03/10/23 תאריך הפקה:
 30/09/23 תאריך קריאה נכחית:
 01/09/23 תאריך קריאה קודמת:

שם דייר: בניין ד DRIVES קומה 04
שם אתר: מגדלי הוד השרון

לקוח/ה נכבד/ה, אנו מתכבדים להגיש את חישוב צריכת החשמל לתקופה 01/09/23 - 30/09/23:

DRIVES בניין ד ק. 04 לוח ב.ח - 5 - (0x0)81022687

סוג תעריף	סוג צריכה	קריאה קודמת	קריאה נכחית	סה"כ צריכה בקוט"ש	מחיר לקוט"ש בא"ג	סה"כ לתשלום
פרטי חשבון עבור תאריכים:			30/09/23	01/09/23		
777	פסגה	511.30	523.60	12.30	141.31	17.38 ₪
778	גבע	94.40	94.40	0.00	41.15	0.00 ₪
779	שפל	163.00	270.40	107.40	41.15	44.20 ₪

DRIVES בניין ד ק. 04 לחיובי - 1 - (0x0)81029703

סוג תעריף	סוג צריכה	קריאה קודמת	קריאה נכחית	סה"כ צריכה בקוט"ש	מחיר לקוט"ש בא"ג	סה"כ לתשלום
פרטי חשבון עבור תאריכים:			30/09/23	01/09/23		
777	פסגה	8,633.10	8,715.20	82.10	141.31	116.02 ₪
778	גבע	1,911.70	1,951.20	39.50	41.15	16.25 ₪
779	שפל	6,193.20	6,250.90	57.70	41.15	23.74 ₪

DRIVES בניין ד חיוני 6 - (0x0)81029703

סוג תעריף	סוג צריכה	קריאה קודמת	קריאה נכחית	סה"כ צריכה בקוט"ש	מחיר לקוט"ש בא"ג	סה"כ לתשלום
פרטי חשבון עבור תאריכים:			30/09/23	01/09/23		
777	פסגה	23,851.40	24,173.90	322.50	141.31	455.72 ₪
778	גבע	9,323.60	9,492.40	168.80	41.15	69.46 ₪
779	שפל	25,591.80	25,857.20	265.40	41.15	109.21 ₪

DRIVES בניין ד ב. חיוני 7 - (0x0)81029703

סוג תעריף	סוג צריכה	קריאה קודמת	קריאה נכחית	סה"כ צריכה בקוט"ש	מחיר לקוט"ש בא"ג	סה"כ לתשלום
פרטי חשבון עבור תאריכים:			30/09/23	01/09/23		
777	פסגה	1,742.50	2,041.20	298.70	141.31	422.09 ₪
778	גבע	422.70	462.40	39.70	41.15	16.34 ₪
779	שפל	810.40	859.10	48.70	41.15	20.04 ₪

מיוזג אוויר

סוג תעריף	סוג צריכה	קריאה קודמת	קריאה נכחית	סה"כ צריכה בקוט"ש	מחיר לקוט"ש בא"ג	סה"כ לתשלום





מיזוג אוויר

סה"כ לתשלום	מחיר לקוט"ש בא"ג	סה"כ צריכה בקוט"ש	קריאה נוכחית	קריאה קודמת	סוג צריכה	סוג תעריף
			30/09/23	01/09/23	פרטי חשבון עבור תאריכים:	
₪ 551.01	141.31	389.933			פסגה	777
₪ 0.00	41.15	0.000			גבע	778
₪ 155.37	41.15	377.570			שפל	779

סה"כ לדירה:

שיא ביקוש	סה"כ	שפל	גבע	פסגה	סה"כ צריכה
2.90	2,210.30	856.77	248.00	1,105.53	סה"כ לתשלום
	₪ 2,016.84	₪ 352.56	₪ 102.05	₪ 1,562.23	

₪ 210.98	תשלום קבוע	
₪ 0.00	תשלום עבור גודל חיבור בKVA (0x0)	
₪ 2,227.82	סה"כ לתשלום	לא כולל מע"מ

התפלגות חיוב בש"ח לפי תעו"ז

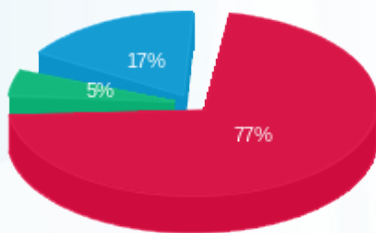

■ פסגה (₪ 1,562.23) 77%
■ גבע (₪ 102.05) 5%
■ שפל (₪ 352.56) 17%

הסטוריית צריכה בקוט"ש

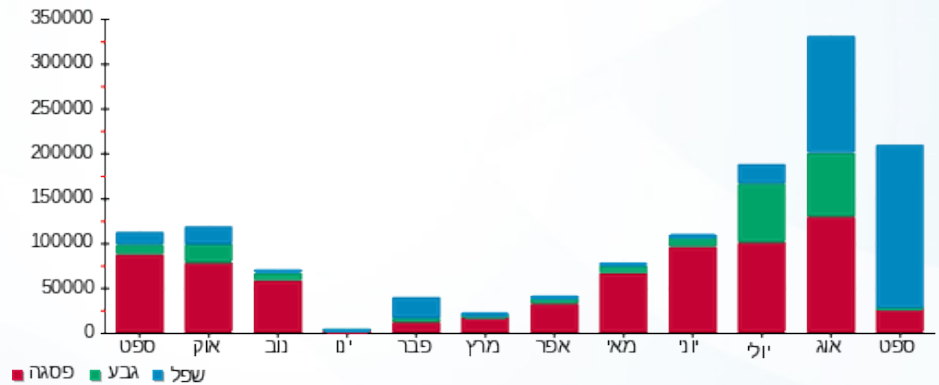



03/10/23 תאריך הפקה:
 30/09/23 תאריך קריאה נכחית:
 01/09/23 תאריך קריאה קודמת:

שם דייר: בניין ד אבוו
שם אתר: מגדלי הוד השרון

לקוח/ה נכבד/ה, אנו מתכבדים להגיש את חישוב צריכת החשמל לתקופה 01/09/23 - 30/09/23:

בניין ד אבוו ל.ראשי ק. 01 חיוני - 8 - (0x0)81017113

סוג תעריף	סוג צריכה	קריאה קודמת	קריאה נכחית	סה"כ צריכה בקוט"ש	מחיר לקוט"ש בא"ג	סה"כ לתשלום
פרטי חשבון עבור תאריכים:			30/09/23	01/09/23		
777	פסגה	120,105.80	120,887.20	781.40	141.31	1,104.20 ₪
778	גבע	35,871.60	35,871.60	0.00	41.15	0.00 ₪
779	שפל	104,047.80	108,754.60	4,706.80	41.15	1,936.85 ₪

ל.ראשי ק. 02 חיוני - 3 - (0x0)81017143

סוג תעריף	סוג צריכה	קריאה קודמת	קריאה נכחית	סה"כ צריכה בקוט"ש	מחיר לקוט"ש בא"ג	סה"כ לתשלום
פרטי חשבון עבור תאריכים:			30/09/23	01/09/23		
777	פסגה	138,397.40	139,184.20	786.80	141.31	1,111.83 ₪
778	גבע	42,310.20	42,310.20	0.00	41.15	0.00 ₪
779	שפל	117,575.40	122,191.00	4,615.60	41.15	1,899.32 ₪

בניין ד אבוו ל.ראשי ק. 02 ב.ח - 5 - (0x0)81022271

סוג תעריף	סוג צריכה	קריאה קודמת	קריאה נכחית	סה"כ צריכה בקוט"ש	מחיר לקוט"ש בא"ג	סה"כ לתשלום
פרטי חשבון עבור תאריכים:			30/09/23	01/09/23		
777	פסגה	73,660.80	73,848.60	187.80	141.31	265.38 ₪
778	גבע	23,280.40	23,280.40	0.00	41.15	0.00 ₪
779	שפל	63,054.20	64,325.20	1,271.00	41.15	523.02 ₪

בניין ד אבוו ל.ראשי ק. 01 ב.ח - 2 - (3x160)81036657

סוג תעריף	סוג צריכה	קריאה קודמת	קריאה נכחית	סה"כ צריכה בקוט"ש	מחיר לקוט"ש בא"ג	סה"כ לתשלום
פרטי חשבון עבור תאריכים:			30/09/23	01/09/23		
777	פסגה	24,660.40	24,791.20	130.80	141.31	184.83 ₪
778	גבע	8,472.20	8,472.20	0.00	41.15	0.00 ₪
779	שפל	24,806.60	25,738.80	932.20	41.15	383.60 ₪

מיוזג אוויר

סוג תעריף	סוג צריכה	קריאה קודמת	קריאה נכחית	סה"כ צריכה בקוט"ש	מחיר לקוט"ש בא"ג	סה"כ לתשלום





מיזוג אוויר

סה"כ לתשלום	מחיר לקוט"ש בא"ג	סה"כ צריכה בקוט"ש	קריאה נוכחית	קריאה קודמת	סוג צריכה	סוג תעריף
			30/09/23	01/09/23	פרטי חשבון עבור תאריכים:	
1,452.84 ₪	141.31	1,028.125			פסגה	777
0.00 ₪	41.15	0.000			גבע	778
3,736.92 ₪	41.15	9,081.216			שפל	779

סה"כ לדירה:

שיא ביקוש	סה"כ	שפל	גבע	פסגה	סה"כ צריכה
14.80	23,521.74	20,606.82	0.00	2,914.92	סה"כ לתשלום
	12,598.78 ₪	8,479.70 ₪	0.00 ₪	4,119.08 ₪	

210.98 ₪	תשלום קבוע	
31.12 ₪	תשלום עבור גודל חיבור בKVA (3x160)	
12,840.89 ₪	סה"כ לתשלום	לא כולל מע"מ

התפלגות חיוב בש"ח לפי תעו"ז

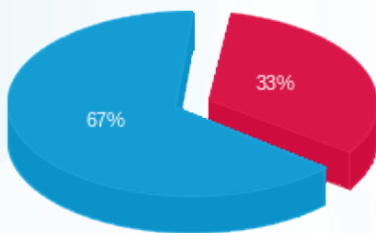

■ פסגה (4,119.08 ₪)
■ גבע (0.00 ₪)
■ שפל (8,479.70 ₪)

הסטוריית צריכה בקוט"ש

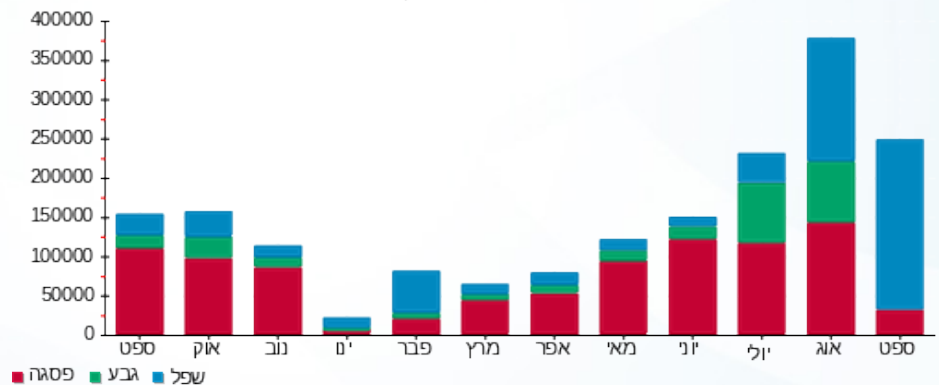



03/10/23 תאריך הפקה:
 30/09/23 תאריך קריאה נכחית:
 01/09/23 תאריך קריאה קודמת:

שם דייר: בניין ד אי.וי.קום ק.קרקע
 שם אתר: מגדלי הוד השרון

לקוח/ה נכבד/ה, אנו מתכבדים להגיש את חישוב צריכת החשמל לתקופה 01/09/23 - 30/09/23:

מחטן אי.וי.קום ק.קרקע (ב.חיוני-3 - 81021312 (0x0) - E3)

סוג תעריף	סוג צריכה	קריאה קודמת	קריאה נכחית	סה"כ צריכה בקוט"ש	מחיר לקוט"ש בא"ג	סה"כ לתשלום
פרטי חשבון עבור תאריכים:						
777	פסגה	01/09/23	30/09/23	297.40	141.31	420.26 ₪
778	גבע	4,795.15	4,890.15	95.00	41.15	39.09 ₪
779	שפל	13,683.00	13,876.05	193.05	41.15	79.44 ₪

מחטן אי.וי.קום ק.קרקע (חיוני-7 - 81021312 (0x0) - E13)

סוג תעריף	סוג צריכה	קריאה קודמת	קריאה נכחית	סה"כ צריכה בקוט"ש	מחיר לקוט"ש בא"ג	סה"כ לתשלום
פרטי חשבון עבור תאריכים:						
777	פסגה	01/09/23	30/09/23	0.05	141.31	0.07 ₪
778	גבע	1.05	1.10	0.05	41.15	0.02 ₪
779	שפל	3.20	3.30	0.10	41.15	0.04 ₪

בניין ד מ"א (ה.תקשורת ומחשבים)

סוג תעריף	סוג צריכה	קריאה קודמת	קריאה נכחית	סה"כ צריכה בקוט"ש	מחיר לקוט"ש בא"ג	סה"כ לתשלום
פרטי חשבון עבור תאריכים:						
777	פסגה	01/09/23	30/09/23	1,360.450	141.31	1,922.45 ₪
778	גבע	0.000	0.000	0.000	41.15	0.00 ₪
779	שפל	8,095.575	8,095.575	8,095.575	41.15	3,331.33 ₪

סה"כ לדייר:

פסגה	גבע	שפל	סה"כ	שיא ביקוש
1,657.90	95.05	8,288.72	10,041.68	2.50
₪ 2,342.78	₪ 39.11	₪ 3,410.81	₪ 5,792.70	

סה"כ צריכה
 סה"כ לתשלום

210.98 ₪	תשלום קבוע	
0.00 ₪	תשלום עבור גודל חיבור ב KVA (0x0)	
6,003.68 ₪	סה"כ לתשלום	לא כולל מע"מ





התפלגות חיוב בש"ח לפי תעו"ז

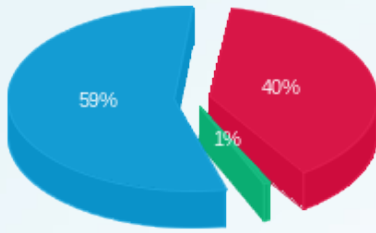

■ פסגה (2,342.78 ש"ח)
■ גבע (39.11 ש"ח)
■ שפל (3,410.81 ש"ח)

הסטוריית צריכה בקוט"ש

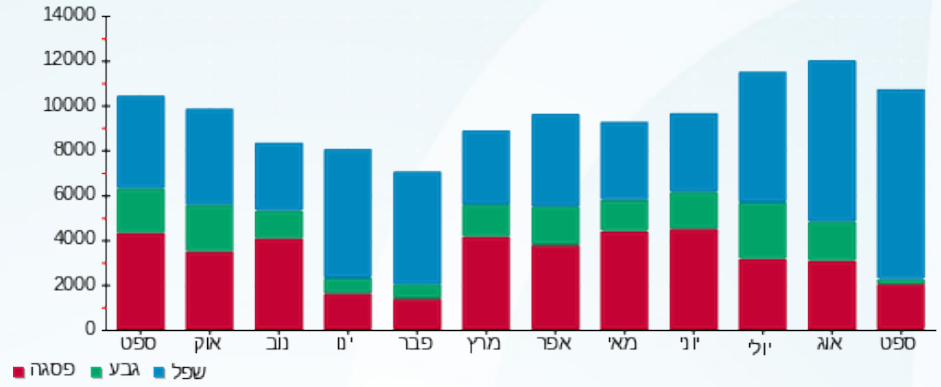

03/10/23 תאריך הפקה:
 30/09/23 תאריך קריאה נכחית:
 01/09/23 תאריך קריאה קודמת:

שם דייר: בניין ד אי.וי.קום קומה 04
 שם אתר: מגדלי הוד השרון

לקוח/ה נכבד/ה, אנו מתכבדים להגיש את חישוב צריכת החשמל לתקופה 01/09/23 - 30/09/23:

אי.וי.קום ק. 04 ב.ח - 4 - (0x0)81029703

סוג תעריף	סוג צריכה	קריאה קודמת	קריאה נכחית	סה"כ צריכה בקוט"ש	מחיר לקוט"ש בא"ג	סה"כ לתשלום
פרטי חשבון עבור תאריכים:						
777	פסגה	01/09/23	30/09/23	156.50	141.31	221.15 ₪
778	גבע	1,154.00	1,181.00	27.00	41.15	11.11 ₪
779	שפל	3,010.20	3,052.30	42.10	41.15	17.32 ₪

אי.וי.קום ק. 04 חיוני - 5 - (0x0)81029703

סוג תעריף	סוג צריכה	קריאה קודמת	קריאה נכחית	סה"כ צריכה בקוט"ש	מחיר לקוט"ש בא"ג	סה"כ לתשלום
פרטי חשבון עבור תאריכים:						
777	פסגה	69,753.40	71,162.30	1,408.90	141.31	1,990.92 ₪
778	גבע	21,742.50	22,272.60	530.10	41.15	218.14 ₪
779	שפל	67,152.10	68,202.10	1,050.00	41.15	432.08 ₪

מיזוג אוויר

סוג תעריף	סוג צריכה	קריאה קודמת	קריאה נכחית	סה"כ צריכה בקוט"ש	מחיר לקוט"ש בא"ג	סה"כ לתשלום
פרטי חשבון עבור תאריכים:						
777	פסגה		30/09/23	852.993	141.31	1,205.36 ₪
778	גבע			0.000	41.15	0.00 ₪
779	שפל			860.484	41.15	354.09 ₪

סה"כ לדייר:

פסגה	גבע	שפל	סה"כ	שיא ביקוש
2,418.39	557.10	1,952.58	4,928.08	6.70
₪ 3,417.43	₪ 229.25	₪ 803.49	₪ 4,450.17	

סה"כ צריכה
 סה"כ לתשלום

210.98 ₪	תשלום קבוע	
0.00 ₪	תשלום עבור גודל חיבור בKVA (0x0)	
4,661.15 ₪	סה"כ לתשלום	לא כולל מע"מ



התפלגות חיוב בש"ח לפי תעו"ז

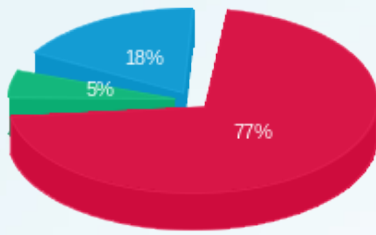

פסגה (3,417.43) ש"ח
 גבע (229.25) ש"ח
 שפל (803.49) ש"ח

הסטוריית צריכה בקוט"ש

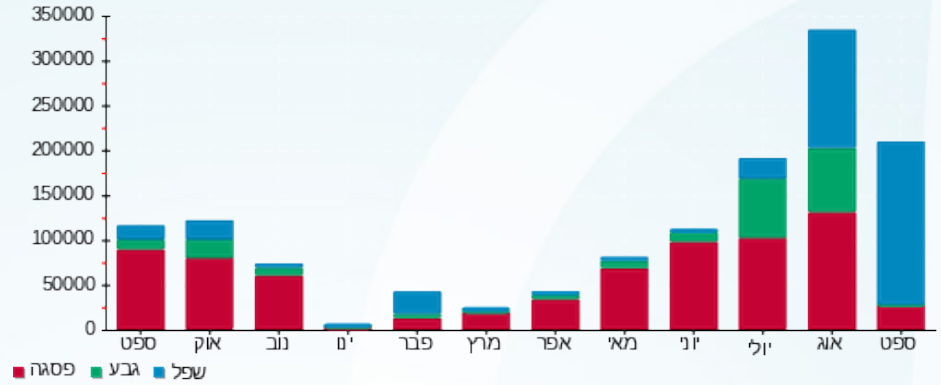



03/10/23

תאריך הפקה:

שם דייר: בניין ד אשטרם פורט

30/09/23

תאריך קריאה נוכחית:

שם אתר: מגדלי הוד השרון

01/09/23

תאריך קריאה קודמת:

לקוח/ה נכבד/ה, אנו מתכבדים להגיש את חישוב צריכת החשמל לתקופה 01/09/23 - 30/09/23:
אשטרם פורט לראשי ק.14 חיוני - 6 - (0x0)81017095

סוג תעריף	סוג צריכה	קריאה קודמת	קריאה נוכחית	סה"כ צריכה בקוט"ש	מחיר לקוט"ש בא"ג	סה"כ לתשלום
			30/09/23	01/09/23	פרטי חשבון עבור תאריכים:	
777	פסגה	72,873.60	73,672.40	798.80	141.31	1,128.78 ₪
778	גבע	26,524.60	26,524.60	0.00	41.15	0.00 ₪
779	שפל	65,878.40	69,617.40	3,739.00	41.15	1,538.60 ₪

אשטרם פורט לראשי ק.14 ב.ח - 7 - (0x0)81017154

סוג תעריף	סוג צריכה	קריאה קודמת	קריאה נוכחית	סה"כ צריכה בקוט"ש	מחיר לקוט"ש בא"ג	סה"כ לתשלום
			30/09/23	01/09/23	פרטי חשבון עבור תאריכים:	
777	פסגה	19,296.94	19,506.60	209.66	141.31	296.27 ₪
778	גבע	5,406.28	5,406.28	0.00	41.15	0.00 ₪
779	שפל	8,783.58	9,506.44	722.87	41.15	297.46 ₪

אשטרם פורט לראשי ק.13 חיוני - 2 - (0x0)81022265

סוג תעריף	סוג צריכה	קריאה קודמת	קריאה נוכחית	סה"כ צריכה בקוט"ש	מחיר לקוט"ש בא"ג	סה"כ לתשלום
			30/09/23	01/09/23	פרטי חשבון עבור תאריכים:	
777	פסגה	95,243.00	96,445.40	1,202.40	141.31	1,699.11 ₪
778	גבע	37,083.80	37,083.80	0.00	41.15	0.00 ₪
779	שפל	83,679.80	88,776.80	5,097.00	41.15	2,097.42 ₪

אשטרם פורט לראשי ק.13 ב.ח - 7 - (3x160)81036657

סוג תעריף	סוג צריכה	קריאה קודמת	קריאה נוכחית	סה"כ צריכה בקוט"ש	מחיר לקוט"ש בא"ג	סה"כ לתשלום
			30/09/23	01/09/23	פרטי חשבון עבור תאריכים:	
777	פסגה	30,600.60	31,046.00	445.40	141.31	629.39 ₪
778	גבע	10,267.20	10,267.20	0.00	41.15	0.00 ₪
779	שפל	18,803.40	20,106.20	1,302.80	41.15	536.10 ₪

מיוזג אוויר

סוג תעריף	סוג צריכה	קריאה קודמת	קריאה נוכחית	סה"כ צריכה בקוט"ש	מחיר לקוט"ש בא"ג	סה"כ לתשלום
-----------	-----------	-------------	--------------	-------------------	------------------	-------------





מיזוג אוויר

סה"כ לתשלום	מחיר לקוט"ש בא"ג	סה"כ צריכה בקוט"ש	קריאה נוכחית	קריאה קודמת	סוג צריכה	סוג תעריף
			30/09/23	01/09/23	פרטי חשבון עבור תאריכים:	
2,045.33 ₪	141.31	1,447.407			פסגה	777
0.00 ₪	41.15	0.000			גבע	778
3,521.65 ₪	41.15	8,558.092			שפל	779

סה"כ לדירה:

שיא ביקוש	סה"כ	שפל	גבע	פסגה	סה"כ צריכה
15.60	23,523.43	19,419.76	0.00	4,103.67	סה"כ לתשלום
	13,790.12 ₪	7,991.23 ₪	0.00 ₪	5,798.89 ₪	

210.98 ₪	תשלום קבוע	
31.12 ₪	תשלום עבור גודל חיבור בKVA (3x160)	
14,032.23 ₪	סה"כ לתשלום	לא כולל מע"מ

התפלגות חיוב בש"ח לפי תעו"ז

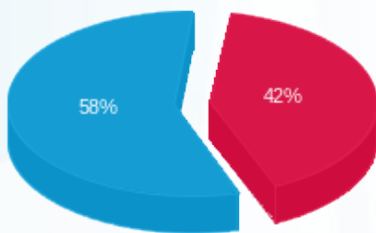

- פסגה (5,798.89 ₪)
- גבע (0.00 ₪)
- שפל (7,991.23 ₪)

הסטוריית צריכה בקוט"ש

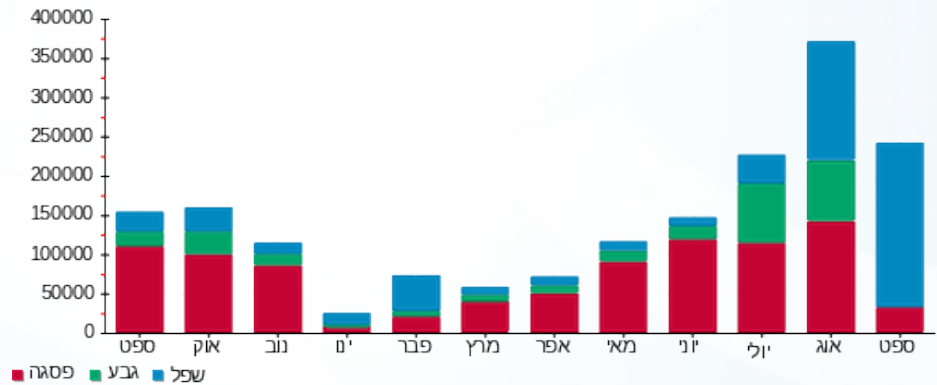

03/10/23 תאריך הפקדה:
 30/09/23 תאריך קריאה נוכחית:
 01/09/23 תאריך קריאה קודמת:

שם דייר: בניין ד דרייבז עמדת טעינה
 שם אתר: מגדלי הוד השרון

לקוח/ה נכבד/ה, אנו מתכבדים להגיש את חישוב צריכת החשמל לתקופה 01/09/23 - 30/09/23:

בניין ד דרייבז עמדת טעינה - 3 - (3x250)81022633

סה"כ לתשלום	מחיר לקוט"ש בא"ג	סה"כ צריכה בקוט"ש	קריאה נוכחית	קריאה קודמת	סוג צריכה	סוג תעריף
			30/09/23	01/09/23	פרטי חשבון עבור תאריכים:	
1,590.44 ₪	141.31	1,125.50	2,169.75	1,044.25	פסגה	777
36.01 ₪	41.15	87.50	660.25	572.75	גבע	778
31.58 ₪	41.15	76.75	213.75	137.00	שפל	779

סה"כ לדייר:

שיא ביקוש	סה"כ	שפל	גבע	פסגה
25.25	1,289.75	76.75	87.50	1,125.50
	1,658.03 ₪	31.58 ₪	36.01 ₪	1,590.44 ₪

סה"כ צריכה
 סה"כ לתשלום

210.98 ₪	תשלום קבוע	
48.63 ₪	תשלום עבור גודל חיבור בKVA (3x250)	
1,917.64 ₪	סה"כ לתשלום	לא כולל מע"מ

התפלגות חיוב בש"ח לפי תעו"ז

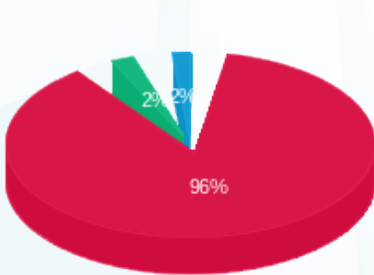

■ פסגה (1,590.44 ₪)
 ■ גבע (36.01 ₪)
 ■ שפל (31.58 ₪)

הסטוריית צריכה בקוט"ש

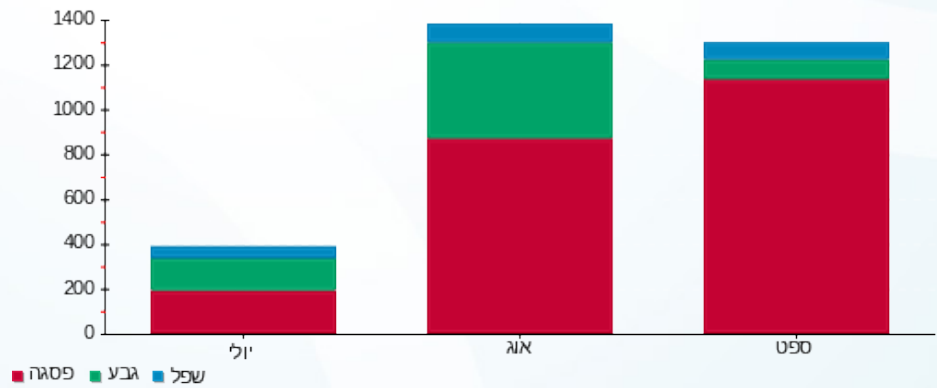



03/10/23 תאריך הפקה:
 30/09/23 תאריך קריאה נוכחית:
 01/09/23 תאריך קריאה קודמת:

שם דייר: בניין ד דרייבז עמדת טעינה ק.01-
 שם אתר: מגדלי הוד השרון

לקוח/ה נכבד/ה, אנו מתכבדים להגיש את חישוב צריכת החשמל לתקופה 01/09/23 - 30/09/23:

בניין ד דרייבז עמדת טעינה ק.01 - 6 - 81022265(3x32)

סוג תעריף	סוג צריכה	קריאה קודמת	קריאה נוכחית	סה"כ צריכה בקוט"ש	מחיר לקוט"ש בא"ג	סה"כ לתשלום
פרטי חשבון עבור תאריכים:						
777	פסגה	01/09/23	30/09/23	0.00	141.31	0.00 ₪
778	גבע	1,845.60	1,845.60	0.00	41.15	0.00 ₪
779	שפל	4,556.60	4,556.60	0.00	41.15	0.00 ₪

סה"כ לדיר:

פסגה	גבע	שפל	סה"כ	שיא ביקוש
0.00	0.00	0.00	0.00	
0.00 ₪	0.00 ₪	0.00 ₪	0.00 ₪	

סה"כ צריכה
 סה"כ לתשלום

210.98 ₪	תשלום קבוע	
6.22 ₪	תשלום עבור גודל חיבור KVA (3x32)	
217.20 ₪	סה"כ לתשלום	לא כולל מע"מ

התפלגות חיוב בש"ח לפי תעו"ז

הסטוריית צריכה בקוט"ש

פסגה (0.00 ₪)
 גבע (0.00 ₪)
 שפל (0.00 ₪)

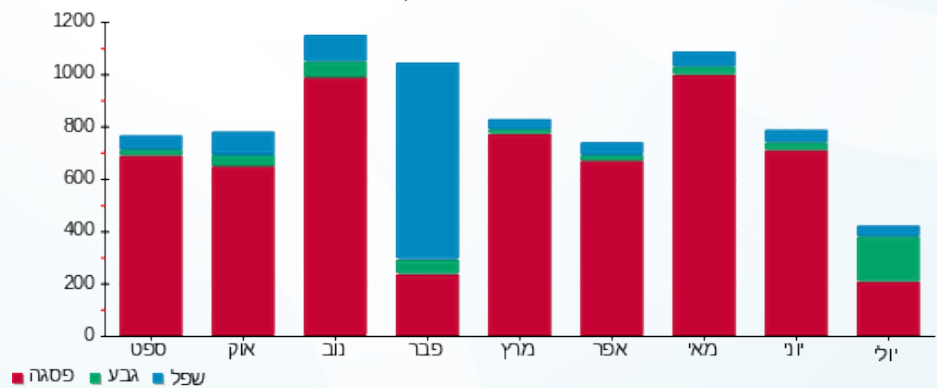



03/10/23 תאריך הפקה:
 30/09/23 תאריך קריאה נוכחית:
 01/09/23 תאריך קריאה קודמת:

שם דייר: בניין ד דרייבז קומה 12
שם אתר: מגדלי הוד השרון

לקוח/ה נכבד/ה, אנו מתכבדים להגיש את חישוב צריכת החשמל לתקופה 01/09/23 - 30/09/23:

לראשי ק. 12 חיוני - 8 - (0x0)81017143

סוג תעריף	סוג צריכה	קריאה קודמת	קריאה נוכחית	סה"כ צריכה בקוט"ש	מחיר לקוט"ש בא"ג	סה"כ לתשלום
פרטי חשבון עבור תאריכים:			01/09/23	30/09/23		
777	פסגה	111,454.20	112,333.40	879.20	141.31	1,242.40 ₪
778	גבע	38,620.20	38,620.20	0.00	41.15	0.00 ₪
779	שפל	107,295.60	112,147.00	4,851.40	41.15	1,996.35 ₪

לראשי ק. 12 ב.ח - 6 - (0x0)81017154

סוג תעריף	סוג צריכה	קריאה קודמת	קריאה נוכחית	סה"כ צריכה בקוט"ש	מחיר לקוט"ש בא"ג	סה"כ לתשלום
פרטי חשבון עבור תאריכים:			01/09/23	30/09/23		
777	פסגה	35,126.61	35,354.08	227.47	141.31	321.44 ₪
778	גבע	11,075.05	11,075.05	0.00	41.15	0.00 ₪
779	שפל	25,839.34	27,330.73	1,491.39	41.15	613.71 ₪

מיזוג אוויר

סוג תעריף	סוג צריכה	קריאה קודמת	קריאה נוכחית	סה"כ צריכה בקוט"ש	מחיר לקוט"ש בא"ג	סה"כ לתשלום
פרטי חשבון עבור תאריכים:			01/09/23	30/09/23		
777	פסגה			603.031	141.31	852.14 ₪
778	גבע			0.000	41.15	0.00 ₪
779	שפל			4,997.590	41.15	2,056.51 ₪

סה"כ לדייר:

פסגה	גבע	שפל	סה"כ	שיא ביקוש
1,709.71	0.00	11,340.38	13,050.08	13.00
2,415.98 ₪	0.00 ₪	4,666.57 ₪	7,082.55 ₪	

סה"כ צריכה
סה"כ לתשלום

210.98 ₪	תשלום קבוע	
0.00 ₪	תשלום עבור גודל חיבור ב KVA (0x0)	
7,293.53 ₪	סה"כ לתשלום	לא כולל מע"מ





התפלגות חיוב בש"ח לפי תעו"ז

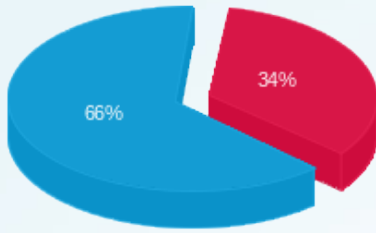

■ פסגה (2,415.98 ש"ח)
■ גבע (0.00 ש"ח)
■ שפל (4,666.57 ש"ח)

הסטוריית צריכה בקוט"ש

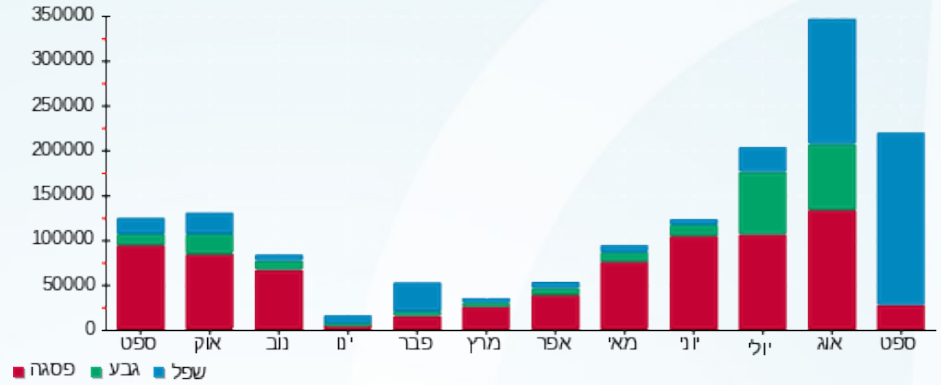

03/10/23 תאריך הפקה:
 30/09/23 תאריך קריאה נוכחית:
 01/09/23 תאריך קריאה קודמת:

שם דייר: בניין ד הנהלת הפארק ק.קרקע
 שם אתר: מגדלי הוד השרון

לקוח/ה נכבד/ה, אנו מתכבדים להגיש את חישוב צריכת החשמל לתקופה 01/09/23 - 30/09/23:

הנהלת הפארק ק.קרקע (ב.חיוני-2 - 81021312(0x0) - E2)

סוג תעריף	סוג צריכה	קריאה קודמת	קריאה נוכחית	סה"כ צריכה בקוט"ש	מחיר לקוט"ש בא"ג	סה"כ לתשלום
פרטי חשבון עבור תאריכים:			30/09/23	01/09/23		
777	פסגה	13,457.00	13,791.00	334.00	141.31	471.98 ₪
778	גבע	4,004.00	4,200.10	196.10	41.15	80.70 ₪
779	שפל	10,261.20	10,663.70	402.50	41.15	165.63 ₪

הנהלת הפארק ק.קרקע (חיוני-6 - 81021312(0x0) - E12)

סוג תעריף	סוג צריכה	קריאה קודמת	קריאה נוכחית	סה"כ צריכה בקוט"ש	מחיר לקוט"ש בא"ג	סה"כ לתשלום
פרטי חשבון עבור תאריכים:			30/09/23	01/09/23		
777	פסגה	2.35	2.45	0.10	141.31	0.14 ₪
778	גבע	1.30	1.40	0.10	41.15	0.04 ₪
779	שפל	4.00	4.15	0.15	41.15	0.06 ₪

סה"כ לדייר:

פסגה	גבע	שפל	סה"כ	שיא ביקוש
334.10	196.20	402.65	932.95	1.90
₪ 472.12	₪ 80.74	₪ 165.69	₪ 718.54	

סה"כ צריכה
 סה"כ לתשלום

210.98 ₪	תשלום קבוע	
0.00 ₪	תשלום עבור גודל חיבור בKVA (0x0)	
929.52 ₪	סה"כ לתשלום	לא כולל מע"מ

התפלגות חיוב בש"ח לפי תע"ז

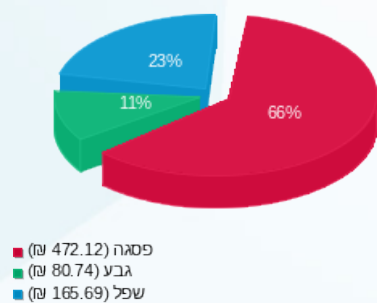

הסטוריית צריכה בקוט"ש

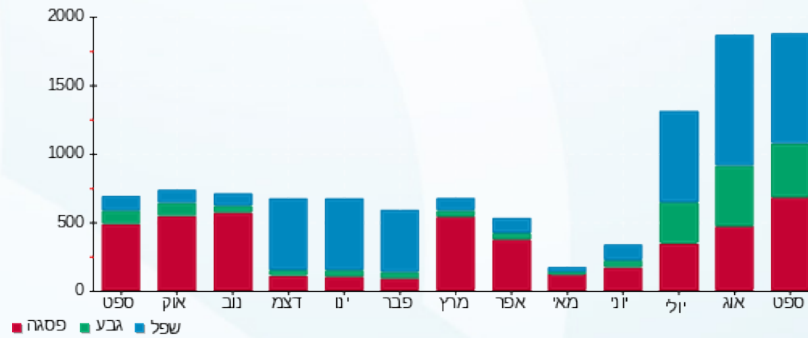



03/10/23 תאריך הפקה:
 30/09/23 תאריך קריאה נכחית:
 01/09/23 תאריך קריאה קודמת:

שם דייר: בניין ד טוגה ק.קרקע
 שם אתר: מגדלי הוד השרון

לקוח/ה נכבד/ה, אנו מתכבדים להגיש את חישוב צריכת החשמל לתקופה 01/09/23 - 30/09/23:

טוגה - UPS 1 ק.0 - 5 - 81017113(0x0)

סוג תעריף	סוג צריכה	קריאה קודמת	קריאה נכחית	סה"כ צריכה בקוט"ש	מחיר לקוט"ש בא"ג	סה"כ לתשלום
פרטי חשבון עבור תאריכים:			30/09/23	01/09/23		
777	פסגה	713,678.40	725,334.00	11,655.60	141.31	16,470.53 ₪
778	גבע	377,102.80	377,102.80	0.00	41.15	0.00 ₪
779	שפל	1,204,202.00	1,269,836.00	65,634.00	41.15	27,008.39 ₪

טוגה - UPS 2 ק.0 - 7 - 81017113(0x0)

סוג תעריף	סוג צריכה	קריאה קודמת	קריאה נכחית	סה"כ צריכה בקוט"ש	מחיר לקוט"ש בא"ג	סה"כ לתשלום
פרטי חשבון עבור תאריכים:			30/09/23	01/09/23		
777	פסגה	133,282.60	136,085.40	2,802.80	141.31	3,960.64 ₪
778	גבע	70,677.10	70,677.10	0.00	41.15	0.00 ₪
779	שפל	227,110.80	242,950.70	15,839.90	41.15	6,518.12 ₪

טוגה מ"א ק.0 - 5 - 81017143(0x0)

סוג תעריף	סוג צריכה	קריאה קודמת	קריאה נכחית	סה"כ צריכה בקוט"ש	מחיר לקוט"ש בא"ג	סה"כ לתשלום
פרטי חשבון עבור תאריכים:			30/09/23	01/09/23		
777	פסגה	531,382.80	538,785.60	7,402.80	141.31	10,460.90 ₪
778	גבע	278,927.40	278,927.40	0.00	41.15	0.00 ₪
779	שפל	862,121.00	904,191.00	42,070.00	41.15	17,311.81 ₪

סה"כ לדייר:

פסגה	גבע	שפל	סה"כ	שיא ביקוש
21,861.20	0.00	123,543.90	145,405.10	113.20
30,892.06 ₪	0.00 ₪	50,838.31 ₪	81,730.38 ₪	

סה"כ צריכה
 סה"כ לתשלום

210.98 ₪	תשלום קבוע	
0.00 ₪	תשלום עבור גודל חיבור בKVA (0x0)	
81,941.36 ₪	סה"כ לתשלום	לא כולל מע"מ





התפלגות חיוב בש"ח לפי תעו"ז

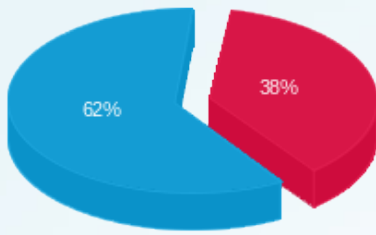

- פסגה (30,892.06 ₪)
- גבע (0.00 ₪)
- שפל (50,838.31 ₪)

הסטוריית צריכה בקוט"ש

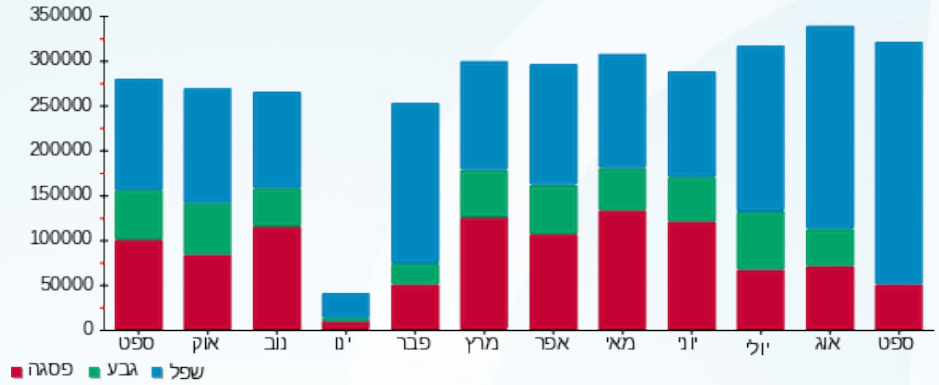



03/10/23

תאריך הפקה:

שם דייר: בניין ד טוגה קומה 06

30/09/23

תאריך קריאה נוכחית:

שם אתר: מגדלי הוד השרון

01/09/23

תאריך קריאה קודמת:

לקוח/ה נכבד/ה, אנו מתכבדים להגיש את חישוב צריכת החשמל לתקופה 01/09/23 - 30/09/23:

טוגה ל.ראשי ק. 06 ב.ח - 7 - 81022271(0x0)

סוג תעריף	סוג צריכה	קריאה קודמת	קריאה נוכחית	סה"כ צריכה בקוט"ש	מחיר לקוט"ש בא"ג	סה"כ לתשלום
פרטי חשבון עבור תאריכים:						
		01/09/23	30/09/23			
777	פסגה	141,730.60	142,938.80	1,208.20	141.31	1,707.31 ₪
778	גבע	47,319.40	47,319.40	0.00	41.15	0.00 ₪
779	שפל	123,728.80	130,584.40	6,855.60	41.15	2,821.08 ₪

מיזוג אוויר

סוג תעריף	סוג צריכה	קריאה קודמת	קריאה נוכחית	סה"כ צריכה בקוט"ש	מחיר לקוט"ש בא"ג	סה"כ לתשלום
פרטי חשבון עבור תאריכים:						
		01/09/23	30/09/23			
777	פסגה			658.353	141.31	930.32 ₪
778	גבע			0.000	41.15	0.00 ₪
779	שפל			5,401.643	41.15	2,222.78 ₪

סה"כ לדייר:

פסגה	גבע	שפל	סה"כ	שיא ביקוש
1,866.55	0.00	12,257.24	14,123.80	13.40
2,637.63 ₪	0.00 ₪	5,043.86 ₪	7,681.48 ₪	

סה"כ צריכה

סה"כ לתשלום

210.98 ₪	תשלום קבוע	
0.00 ₪	תשלום עבור גודל חיבור ב KVA (0x0)	
7,892.46 ₪	סה"כ לתשלום	לא כולל מע"מ

התפלגות חיוב בש"ח לפי תע"ז

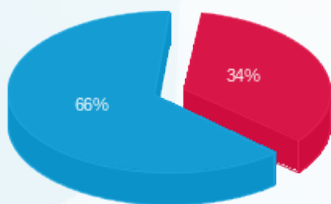

פסגה (2,637.63 ₪)
גבע (0.00 ₪)
שפל (5,043.86 ₪)

הסטוריית צריכה בקוט"ש

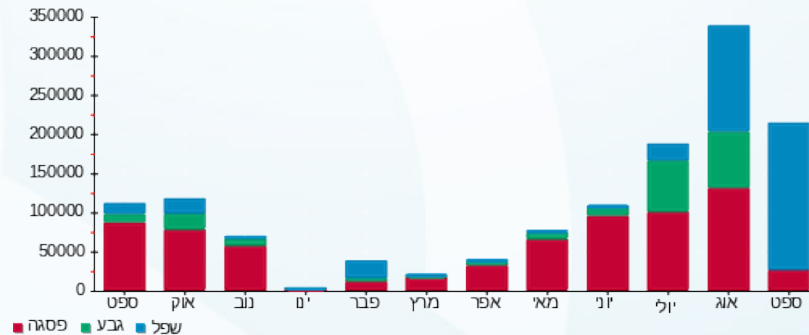



03/10/23

תאריך הפקה:

שם דייר: בניין ד מ"א (ח.תקשורת ומחשבים 75% מהמונים)

30/09/23

תאריך קריאה נוכחית:

שם אתר: מגדלי הוד השרון

01/09/23

תאריך קריאה קודמת:

לקוח/ה נכבד/ה, אנו מתכבדים להגיש את חישוב צריכת החשמל לתקופה 01/09/23 - 30/09/23:
בניין ד מא - ח.תקשורת ומחשבים 75% מהמונים - 1 - 81016953

סוג תעריף	סוג צריכה	קריאה קודמת	קריאה נוכחית	סה"כ צריכה בקוט"ש	מחיר לקוט"ש בא"ג	סה"כ לתשלום
פרטי חשבון עבור תאריכים:						
		01/09/23	30/09/23			
777	פסגה	0.00	0.00	0.00	141.31	0.00 ₪
778	גבע	0.00	0.00	0.00	41.15	0.00 ₪
779	שפל	0.00	0.00	0.00	41.15	0.00 ₪

בניין ד מא - ח.תקשורת ומחשבים 75% מהמונים - 2 - 81017095

סוג תעריף	סוג צריכה	קריאה קודמת	קריאה נוכחית	סה"כ צריכה בקוט"ש	מחיר לקוט"ש בא"ג	סה"כ לתשלום
פרטי חשבון עבור תאריכים:						
		01/09/23	30/09/23			
777	פסגה	110,714.25	111,873.53	1,159.28	141.31	1,638.17 ₪
778	גבע	55,027.05	55,027.05	0.00	41.15	0.00 ₪
779	שפל	146,187.75	152,785.73	6,597.97	41.15	2,715.07 ₪

בניין ד מא - ח.תקשורת ומחשבים 75% מהמונים - 3 - 81017095

סוג תעריף	סוג צריכה	קריאה קודמת	קריאה נוכחית	סה"כ צריכה בקוט"ש	מחיר לקוט"ש בא"ג	סה"כ לתשלום
פרטי חשבון עבור תאריכים:						
		01/09/23	30/09/23			
777	פסגה	117,469.80	120,344.40	2,874.60	141.31	4,062.10 ₪
778	גבע	59,247.00	59,247.00	0.00	41.15	0.00 ₪
779	שפל	175,041.00	192,156.75	17,115.75	41.15	7,043.13 ₪

בניין ד מא - ח.תקשורת ומחשבים 75% מהמונים - 4 - 81017095

סוג תעריף	סוג צריכה	קריאה קודמת	קריאה נוכחית	סה"כ צריכה בקוט"ש	מחיר לקוט"ש בא"ג	סה"כ לתשלום
פרטי חשבון עבור תאריכים:						
		01/09/23	30/09/23			
777	פסגה	100,282.50	100,304.55	22.05	141.31	31.16 ₪
778	גבע	52,499.25	52,499.25	0.00	41.15	0.00 ₪
779	שפל	147,435.75	147,769.65	333.90	41.15	137.40 ₪





בנין ד מא -ח.תקשורת ומחשבים 75% מהמונים - 3 - 81017113

סוג תעריף	סוג צריכה	קריאה קודמת	קריאה נוכחית	סה"כ צריכה בקוט"ש	מחיר לקוט"ש בא"ג	סה"כ לתשלום
פרטי חשבון עבור תאריכים:			30/09/23	01/09/23		
777	פסגה	91,086.00	91,109.10	23.10	141.31	91,132.20
778	גבע	45,080.10	45,080.10	0.00	41.15	45,121.25
779	שפל	122,487.90	122,669.70	181.80	41.15	122,892.65

בנין ד מא -ח.תקשורת ומחשבים 75% מהמונים - 4 - 81017113

סוג תעריף	סוג צריכה	קריאה קודמת	קריאה נוכחית	סה"כ צריכה בקוט"ש	מחיר לקוט"ש בא"ג	סה"כ לתשלום
פרטי חשבון עבור תאריכים:			30/09/23	01/09/23		
777	פסגה	34,499.93	34,502.25	2.32	141.31	34,643.58
778	גבע	18,704.85	18,704.85	0.00	41.15	18,746.00
779	שפל	62,152.95	62,210.25	57.30	41.15	62,258.55

סה"כ לדירה:

פסגה	גבע	שפל	סה"כ	שיא ביקוש
4,081.35	0.00	24,286.73	28,368.08	42.60
5,767.36 ₪	0.00 ₪	9,993.99 ₪	15,761.34 ₪	

0.00 ₪	תשלום קבוע	
15,761.34 ₪	סה"כ לתשלום	לא כולל מע"מ

התפלגות חיוב בש"ח לפי תעו"ז

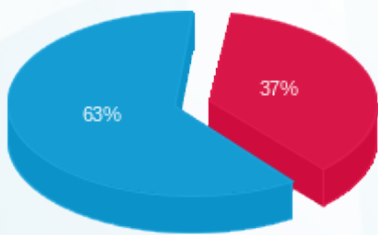

■ פסגה (5,767.36 ₪)
■ גבע (0.00 ₪)
■ שפל (9,993.99 ₪)

הסטוריית צריכה בקוט"ש



03/10/23 תאריך הפקה:
 30/09/23 תאריך קריאה נוכחית:
 01/09/23 תאריך קריאה קודמת:

שם דייר: בניין ד משרדי חברת הניהול קומה 03
 שם אתר: מגדלי הוד השרון

לקוח/ה נכבד/ה, אנו מתכבדים להגיש את חישוב צריכת החשמל לתקופה 01/09/23 - 30/09/23:

לוח ק. 03 חיוני - 2 - (0x0)81022504

סוג תעריף	סוג צריכה	קריאה קודמת	קריאה נוכחית	סה"כ צריכה בקוט"ש	מחיר לקוט"ש בא"ג	סה"כ לתשלום
פרטי חשבון עבור תאריכים:			30/09/23	01/09/23		
777	פסגה	33,071.80	33,226.30	154.50	141.31	218.32 ₪
778	גבע	12,313.60	12,313.60	0.00	41.15	0.00 ₪
779	שפל	36,134.30	37,146.50	1,012.20	41.15	416.52 ₪

לוח ק. 03 ב.ח. - 1 - (0x0)81022687

סוג תעריף	סוג צריכה	קריאה קודמת	קריאה נוכחית	סה"כ צריכה בקוט"ש	מחיר לקוט"ש בא"ג	סה"כ לתשלום
פרטי חשבון עבור תאריכים:			30/09/23	01/09/23		
777	פסגה	2,690.30	2,700.40	10.10	141.31	14.27 ₪
778	גבע	544.90	544.90	0.00	41.15	0.00 ₪
779	שפל	1,119.90	1,238.10	118.20	41.15	48.64 ₪

מיזוג אוויר

סוג תעריף	סוג צריכה	קריאה קודמת	קריאה נוכחית	סה"כ צריכה בקוט"ש	מחיר לקוט"ש בא"ג	סה"כ לתשלום
פרטי חשבון עבור תאריכים:			30/09/23	01/09/23		
777	פסגה			89.691	141.31	126.74 ₪
778	גבע			0.000	41.15	0.00 ₪
779	שפל			890.661	41.15	366.51 ₪

סה"כ לדייר:

פסגה	גבע	שפל	סה"כ	שיא ביקוש
254.29	0.00	2,021.06	2,275.35	2.90
₪ 359.34	₪ 0.00	₪ 831.67	₪ 1,191.01	

סה"כ צריכה
 סה"כ לתשלום

210.98 ₪	תשלום קבוע	
0.00 ₪	תשלום עבור גודל חיבור ב KVA (0x0)	
1,401.99 ₪	סה"כ לתשלום	לא כולל מע"מ



התפלגות חיוב בש"ח לפי תעו"ז

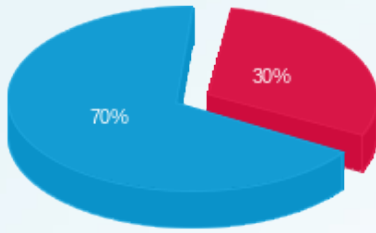

■ פסגה (359.34 ש"ח)
■ גבע (0.00 ש"ח)
■ שפל (831.67 ש"ח)

הסטוריית צריכה בקוט"ש

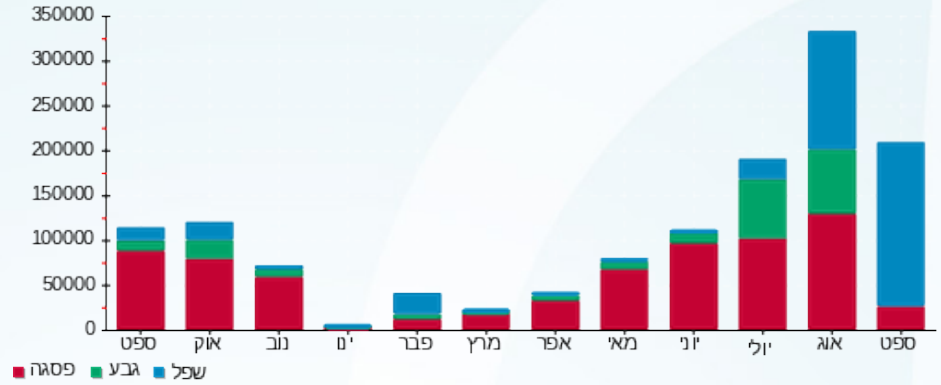



03/10/23

תאריך הפקה:

שם דייר: בניין ד ציבורי
שם אתר: מגדלי הוד השרון

30/09/23

תאריך קריאה נוכחית:

01/09/23

תאריך קריאה קודמת:

לקוח/ה נכבד/ה, אנו מתכבדים להגיש את חישוב צריכת החשמל לתקופה 01/09/23 - 30/09/23:
משאבות הגברת לחץ בניין D חיוני - 1 - (3x63)14154664

סוג תעריף	סוג צריכה	קריאה קודמת	קריאה נוכחית	סה"כ צריכה בקוט"ש	מחיר לקוט"ש בא"ג	סה"כ לתשלום
פרטי חשבון עבור תאריכים:						
777	פסגה	01/09/23	30/09/23	0.00	141.31	0.00 ₪
778	גבע	5,624.35	5,624.35	0.00	41.15	0.00 ₪
779	שפל	17,362.70	17,362.70	0.00	41.15	0.00 ₪

משאבות לוח 3 ישן בניין D חיוני - 2 - (3x40)14154664

סוג תעריף	סוג צריכה	קריאה קודמת	קריאה נוכחית	סה"כ צריכה בקוט"ש	מחיר לקוט"ש בא"ג	סה"כ לתשלום
פרטי חשבון עבור תאריכים:						
777	פסגה	01/09/23	30/09/23	76.55	141.31	108.17 ₪
778	גבע	1,875.00	1,875.00	0.00	41.15	0.00 ₪
779	שפל	8,396.90	9,128.30	731.40	41.15	300.97 ₪

לוח שרות ה.חשמל ראשי D (חיוני) - 1 - (0x0)81017095

סוג תעריף	סוג צריכה	קריאה קודמת	קריאה נוכחית	סה"כ צריכה בקוט"ש	מחיר לקוט"ש בא"ג	סה"כ לתשלום
פרטי חשבון עבור תאריכים:						
777	פסגה	01/09/23	30/09/23	20.40	141.31	28.83 ₪
778	גבע	13,487.70	13,487.70	0.00	41.15	0.00 ₪
779	שפל	52,299.80	52,419.60	119.80	41.15	49.30 ₪

לוח שירות קומת גג (חיוני) ציבורי - 5 - (0x0)81017095

סוג תעריף	סוג צריכה	קריאה קודמת	קריאה נוכחית	סה"כ צריכה בקוט"ש	מחיר לקוט"ש בא"ג	סה"כ לתשלום
פרטי חשבון עבור תאריכים:						
777	פסגה	01/09/23	30/09/23	319.90	141.31	452.05 ₪
778	גבע	15,964.10	15,964.10	0.00	41.15	0.00 ₪
779	שפל	56,963.20	58,071.50	1,108.30	41.15	456.07 ₪



לוח קומת קרקע (חיוני) ציבורי - 2 - 81017111(0x0)

סוג תעריף	סוג צריכה	קריאה קודמת	קריאה נוכחית	סה"כ צריכה בקוט"ש	מחיר לקוט"ש בא"ג	סה"כ לתשלום
פרטי חשבון עבור תאריכים:						
777	פסגה	01/09/23	30/09/23	403.30	141.31	569.90 ₪
778	גבע	19,283.20	19,283.20	0.00	41.15	0.00 ₪
779	שפל	58,646.40	60,905.90	2,259.50	41.15	929.78 ₪

לוח קריטי ראשי (חיוני) ציבורי - 1 - 81017113(0x0)

סוג תעריף	סוג צריכה	קריאה קודמת	קריאה נוכחית	סה"כ צריכה בקוט"ש	מחיר לקוט"ש בא"ג	סה"כ לתשלום
פרטי חשבון עבור תאריכים:						
777	פסגה	01/09/23	30/09/23	1,246.80	141.31	1,761.85 ₪
778	גבע	89,747.40	89,747.40	0.00	41.15	0.00 ₪
779	שפל	246,540.00	255,394.20	8,854.20	41.15	3,643.50 ₪

לוח מ"א חדר חשמל ושנאים (חיוני) - 2 - 81017113(0x0)

סוג תעריף	סוג צריכה	קריאה קודמת	קריאה נוכחית	סה"כ צריכה בקוט"ש	מחיר לקוט"ש בא"ג	סה"כ לתשלום
פרטי חשבון עבור תאריכים:						
777	פסגה	01/09/23	30/09/23	1,251.30	141.31	1,768.21 ₪
778	גבע	62,710.80	62,710.80	0.00	41.15	0.00 ₪
779	שפל	179,561.50	186,546.80	6,985.30	41.15	2,874.45 ₪

בניין ד מוקד - 6 - 81017113(0x0)

סוג תעריף	סוג צריכה	קריאה קודמת	קריאה נוכחית	סה"כ צריכה בקוט"ש	מחיר לקוט"ש בא"ג	סה"כ לתשלום
פרטי חשבון עבור תאריכים:						
777	פסגה	01/09/23	30/09/23	260.90	141.31	368.68 ₪
778	גבע	13,673.50	13,673.50	0.00	41.15	0.00 ₪
779	שפל	48,546.50	50,065.70	1,519.20	41.15	625.15 ₪

לוח שירות חדר חשמל ראשי D (ב.חיוני) - 2 - 81017143(0x0)

סוג תעריף	סוג צריכה	קריאה קודמת	קריאה נוכחית	סה"כ צריכה בקוט"ש	מחיר לקוט"ש בא"ג	סה"כ לתשלום
פרטי חשבון עבור תאריכים:						
777	פסגה	01/09/23	30/09/23	0.00	141.31	0.00 ₪
778	גבע	0.00	0.00	0.00	41.15	0.00 ₪
779	שפל	0.00	0.00	0.00	41.15	0.00 ₪



לוח קומת קרקע (ב.חינוי) ציבורי - 4 - 81017154 (0x0)

סוג תעריף	סוג צריכה	קריאה קודמת	קריאה נוכחית	סה"כ צריכה בקוט"ש	מחיר לקוט"ש בא"ג	סה"כ לתשלום
		01/09/23	30/09/23			
777	פסגה	72,889.28	73,356.28	467.00	141.31	659.92 ₪
778	גבע	45,165.49	45,165.49	0.00	41.15	0.00 ₪
779	שפל	176,390.93	179,021.93	2,631.00	41.15	1,082.66 ₪

סה"כ לדירה:

פסגה	גבע	שפל	סה"כ	שיא ביקוש
4,046.15	0.00	24,208.70	28,254.85	28.80
₪ 5,717.61	₪ 0.00	₪ 9,961.88	₪ 15,679.49	

סה"כ צריכה

סה"כ לתשלום

210.98 ₪	תשלום קבוע	
20.04 ₪	תשלום עבור גודל חיבור בKVA (3x103)	
15,910.51 ₪	סה"כ לתשלום	לא כולל מע"מ

התפלגות חיוב בש"ח לפי תעו"ז

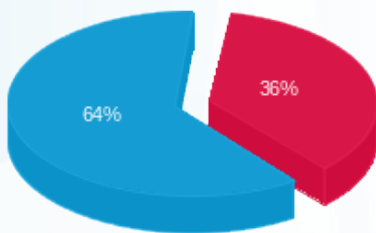

פסגה (5,717.61 ₪) 36%
 גבע (0.00 ₪)
 שפל (9,961.88 ₪) 64%

הסטוריית צריכה בקוט"ש

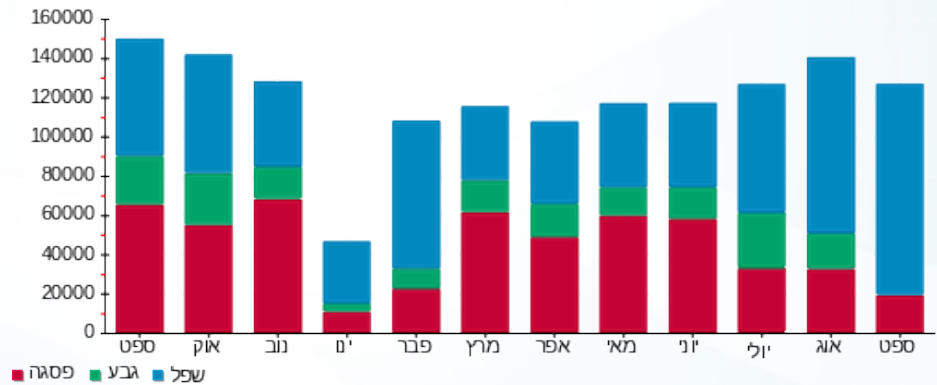



03/10/23 תאריך הפקדה:
 30/09/23 תאריך קריאה נוכחית:
 01/09/23 תאריך קריאה קודמת:

שם דייר: בניין ד רוש עמדת טעינה ק.01-
 שם אתר: מגדלי הוד השרון

לקוח/ה נכבד/ה, אנו מתכבדים להגיש את חישוב צריכת החשמל לתקופה 01/09/23 - 30/09/23:

בניין ד רוש עמדת טעינה ק.01- - 5 - (3x32)81022265

סוג תעריף	סוג צריכה	קריאה קודמת	קריאה נוכחית	סה"כ צריכה בקוט"ש	מחיר לקוט"ש בא"ג	סה"כ לתשלום
פרטי חשבון עבור תאריכים:						
777	פסגה	01/09/23	30/09/23	0.00	141.31	0.00 ₪
778	גבע	119.00	119.00	0.00	41.15	0.00 ₪
779	שפל	342.00	429.65	87.65	41.15	36.07 ₪

סה"כ לדייר:

פסגה	גבע	שפל	סה"כ	שיא ביקוש
0.00	0.00	87.65	87.65	0.85
0.00 ₪	0.00 ₪	36.07 ₪	36.07 ₪	

סה"כ צריכה
 סה"כ לתשלום

210.98 ₪	תשלום קבוע	
6.22 ₪	תשלום עבור גודל חיבור בKVA (3x32)	
253.27 ₪	סה"כ לתשלום	לא כולל מע"מ

התפלגות חיוב בש"ח לפי תעו"ז



פסגה (0.00 ₪)
 גבע (0.00 ₪)
 שפל (36.07 ₪)

הסטוריית צריכה בקוט"ש

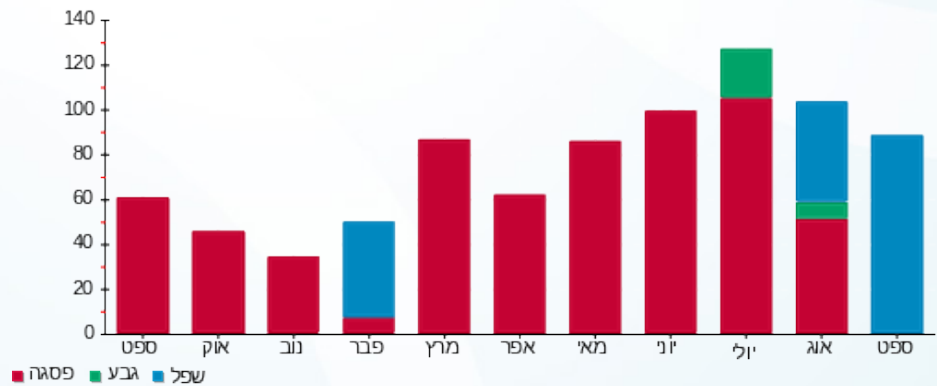



03/10/23 תאריך הפקה:
 30/09/23 תאריך קריאה נכחית:
 01/09/23 תאריך קריאה קודמת:

שם דייר: בניין ד רוש ק. 07-08-09
 שם אתר: מגדלי הוד השרון

לקוח/ה נכבד/ה, אנו מתכבדים להגיש את חישוב צריכת החשמל לתקופה 01/09/23 - 30/09/23:
רוש לראשי ק. 07 חיוני - 7 - (0x0)81016953

סוג תעריף	סוג צריכה	קריאה קודמת	קריאה נכחית	סה"כ צריכה בקוט"ש	מחיר לקוט"ש בא"ג	סה"כ לתשלום
פרטי חשבון עבור תאריכים:			30/09/23	01/09/23		
777	פסגה	48,870.80	49,353.00	482.20	141.31	681.40 ₪
778	גבע	13,084.80	13,084.80	0.00	41.15	0.00 ₪
779	שפל	49,831.40	52,237.60	2,406.20	41.15	990.15 ₪

לוח ראשי קומה 09 (חיוני) רוש - 8 - (0x0)81016953

סוג תעריף	סוג צריכה	קריאה קודמת	קריאה נכחית	סה"כ צריכה בקוט"ש	מחיר לקוט"ש בא"ג	סה"כ לתשלום
פרטי חשבון עבור תאריכים:			30/09/23	01/09/23		
777	פסגה	54,523.60	55,051.40	527.80	141.31	745.83 ₪
778	גבע	19,901.80	19,901.80	0.00	41.15	0.00 ₪
779	שפל	105,860.80	109,174.00	3,313.20	41.15	1,363.38 ₪

לוח ראשי קומה 08 (חיוני) רוש - 6 - (0x0)81017143

סוג תעריף	סוג צריכה	קריאה קודמת	קריאה נכחית	סה"כ צריכה בקוט"ש	מחיר לקוט"ש בא"ג	סה"כ לתשלום
פרטי חשבון עבור תאריכים:			30/09/23	01/09/23		
777	פסגה	122,715.00	123,541.40	826.40	141.31	1,167.79 ₪
778	גבע	44,906.20	44,906.20	0.00	41.15	0.00 ₪
779	שפל	127,776.20	132,666.20	4,890.00	41.15	2,012.24 ₪

רוש לראשי ק. 08 ב.ח. - 8 - (0x0)81022271

סוג תעריף	סוג צריכה	קריאה קודמת	קריאה נכחית	סה"כ צריכה בקוט"ש	מחיר לקוט"ש בא"ג	סה"כ לתשלום
פרטי חשבון עבור תאריכים:			30/09/23	01/09/23		
777	פסגה	60,802.20	60,862.60	60.40	141.31	85.35 ₪
778	גבע	47,695.20	47,695.20	0.00	41.15	0.00 ₪
779	שפל	187,226.00	187,793.20	567.20	41.15	233.40 ₪





רוש לראשי ק. 07 ב.ח - 4 - (3x160)81036657

סה"כ לתשלום	מחיר לקוט"ש בא"ג	סה"כ צריכה בקוט"ש	קריאה נוכחית	קריאה קודמת	סוג צריכה	סוג תעריף
			30/09/23	01/09/23	פרטי חשבון עבור תאריכים:	
155.44 ₪	141.31	110.00	16,618.40	16,508.40	פסגה	777
0.00 ₪	41.15	0.00	4,307.60	4,307.60	גבע	778
273.07 ₪	41.15	663.60	11,144.40	10,480.80	שפל	779

רוש לראשי ק. 09 ב.ח - 5 - (3x160)81036657

סה"כ לתשלום	מחיר לקוט"ש בא"ג	סה"כ צריכה בקוט"ש	קריאה נוכחית	קריאה קודמת	סוג צריכה	סוג תעריף
			30/09/23	01/09/23	פרטי חשבון עבור תאריכים:	
70.66 ₪	141.31	50.00	11,268.60	11,218.60	פסגה	777
0.00 ₪	41.15	0.00	3,428.60	3,428.60	גבע	778
154.15 ₪	41.15	374.60	9,652.60	9,278.00	שפל	779

מיזוג אוויר

סה"כ לתשלום	מחיר לקוט"ש בא"ג	סה"כ צריכה בקוט"ש	קריאה נוכחית	קריאה קודמת	סוג צריכה	סוג תעריף
			30/09/23	01/09/23	פרטי חשבון עבור תאריכים:	
1,583.74 ₪	141.31	1,120.759			פסגה	777
0.00 ₪	41.15	0.000			גבע	778
3,960.38 ₪	41.15	9,624.248			שפל	779

סה"כ לדייר:

שיא ביקוש	סה"כ	שפל	גבע	פסגה
13.80	25,016.61	21,839.05	0.00	3,177.56
	13,476.98 ₪	8,986.77 ₪	0.00 ₪	4,490.21 ₪

סה"כ צריכה
סה"כ לתשלום

210.98 ₪	תשלום קבוע	
62.25 ₪	תשלום עבור גודל חיבור בKVA (3x320)	
13,750.20 ₪	סה"כ לתשלום	לא כולל מע"מ





התפלגות חיוב בש"ח לפי תעו"ז

הסטוריית צריכה בקוט"ש

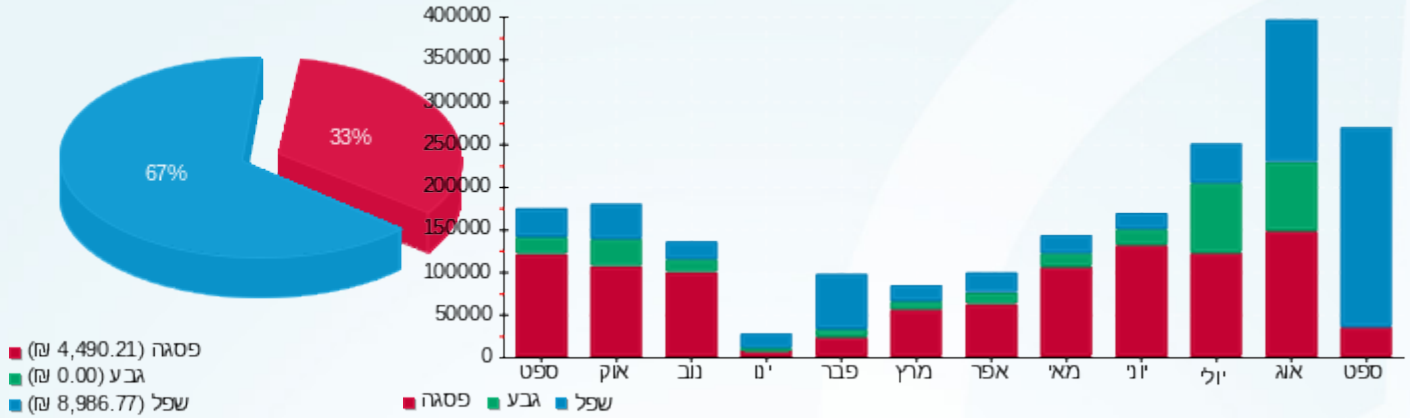



03/10/23 תאריך הפקה:
 30/09/23 תאריך קריאה נכחית:
 01/09/23 תאריך קריאה קודמת:

שם דייר: בניין ד תמורה
שם אתר: מגדלי הוד השרון

לקוח/ה נכבד/ה, אנו מתכבדים להגיש את חישוב צריכת החשמל לתקופה 01/09/23 - 30/09/23:

לוח ראשי קומה 10 (חיוני) תמורה - 7 - (0x0)81017143

סוג תעריף	סוג צריכה	קריאה קודמת	קריאה נכחית	סה"כ צריכה בקוט"ש	מחיר לקוט"ש בא"ג	סה"כ לתשלום
פרטי חשבון עבור תאריכים:			30/09/23	01/09/23		
777	פסגה	217,246.40	218,874.60	1,628.20	141.31	2,300.81 ₪
778	גבע	87,844.80	87,844.80	0.00	41.15	0.00 ₪
779	שפל	257,067.20	267,047.00	9,979.80	41.15	4,106.69 ₪

לוח ראשי קומה 11 (חיוני) תמורה - 1 - (0x0)81022265

סוג תעריף	סוג צריכה	קריאה קודמת	קריאה נכחית	סה"כ צריכה בקוט"ש	מחיר לקוט"ש בא"ג	סה"כ לתשלום
פרטי חשבון עבור תאריכים:			30/09/23	01/09/23		
777	פסגה	316,961.60	319,396.40	2,434.80	141.31	3,440.62 ₪
778	גבע	129,448.80	129,448.80	0.00	41.15	0.00 ₪
779	שפל	375,522.60	390,673.80	15,151.20	41.15	6,234.72 ₪

לוח קומה 03 (חיוני) תמורה - 1 - (0x0)81022504

סוג תעריף	סוג צריכה	קריאה קודמת	קריאה נכחית	סה"כ צריכה בקוט"ש	מחיר לקוט"ש בא"ג	סה"כ לתשלום
פרטי חשבון עבור תאריכים:			30/09/23	01/09/23		
777	פסגה	37,984.50	38,151.20	166.70	141.31	235.56 ₪
778	גבע	10,807.10	10,807.10	0.00	41.15	0.00 ₪
779	שפל	31,383.00	32,668.20	1,285.20	41.15	528.86 ₪

תמורה לוח ק. 03 חיוני - 3 - (0x0)81022504

סוג תעריף	סוג צריכה	קריאה קודמת	קריאה נכחית	סה"כ צריכה בקוט"ש	מחיר לקוט"ש בא"ג	סה"כ לתשלום
פרטי חשבון עבור תאריכים:			30/09/23	01/09/23		
777	פסגה	29,630.90	29,731.80	100.90	141.31	142.58 ₪
778	גבע	8,894.80	8,894.80	0.00	41.15	0.00 ₪
779	שפל	28,053.90	28,793.30	739.40	41.15	304.26 ₪





לוח קומה 03 (ב.חיוני) תמורה - 2 - (0x0)81022687

סוג תעריף	סוג צריכה	קריאה קודמת	קריאה נוכחית	סה"כ צריכה בקוט"ש	מחיר לקוט"ש בא"ג	סה"כ לתשלום
פרטי חשבון עבור תאריכים:			30/09/23	01/09/23		
777	פסגה	8,897.70	8,962.10	64.40	141.31	91.00 ₪
778	גבע	2,273.60	2,273.60	0.00	41.15	0.00 ₪
779	שפל	5,589.20	6,051.50	462.30	41.15	190.24 ₪

תמורה לוח ק. 03 ב.ח. - 3 - (0x0)81022687

סוג תעריף	סוג צריכה	קריאה קודמת	קריאה נוכחית	סה"כ צריכה בקוט"ש	מחיר לקוט"ש בא"ג	סה"כ לתשלום
פרטי חשבון עבור תאריכים:			30/09/23	01/09/23		
777	פסגה	5,219.00	5,234.70	15.70	141.31	22.19 ₪
778	גבע	763.00	763.00	0.00	41.15	0.00 ₪
779	שפל	1,427.00	1,580.90	153.90	41.15	63.33 ₪

תמורה לראשי ק. 11 ב.ח. - 6 - (3x160)81036657

סוג תעריף	סוג צריכה	קריאה קודמת	קריאה נוכחית	סה"כ צריכה בקוט"ש	מחיר לקוט"ש בא"ג	סה"כ לתשלום
פרטי חשבון עבור תאריכים:			30/09/23	01/09/23		
777	פסגה	47,188.20	47,393.60	205.40	141.31	290.25 ₪
778	גבע	15,305.60	15,305.60	0.00	41.15	0.00 ₪
779	שפל	36,856.60	38,517.80	1,661.20	41.15	683.58 ₪

מיזוג אוויר

סוג תעריף	סוג צריכה	קריאה קודמת	קריאה נוכחית	סה"כ צריכה בקוט"ש	מחיר לקוט"ש בא"ג	סה"כ לתשלום
פרטי חשבון עבור תאריכים:			30/09/23	01/09/23		
777	פסגה			2,515.331	141.31	3,554.41 ₪
778	גבע			0.000	41.15	0.00 ₪
779	שפל			23,190.760	41.15	9,543.00 ₪

סה"כ לדירי:

פסגה	גבע	שפל	סה"כ	שיא ביקוש
7,131.43	0.00	52,623.76	59,755.19	35.40
10,077.43 ₪	0.00 ₪	21,654.68 ₪	31,732.10 ₪	

סה"כ צריכה
סה"כ לתשלום

210.98 ₪	תשלום קבוע	
31.12 ₪	תשלום עבור גודל חיבור בKVA (3x160)	
31,974.21 ₪	סה"כ לתשלום	לא כולל מע"מ





התפלגות חיוב בש"ח לפי תעו"ז

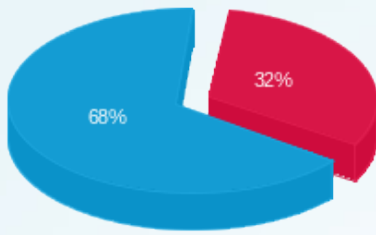

■ פסגה (10,077.43 ש"ח)
■ גבע (0.00 ש"ח)
■ שפ"ל (21,654.68 ש"ח)

הסטוריית צריכה בקוט"ש

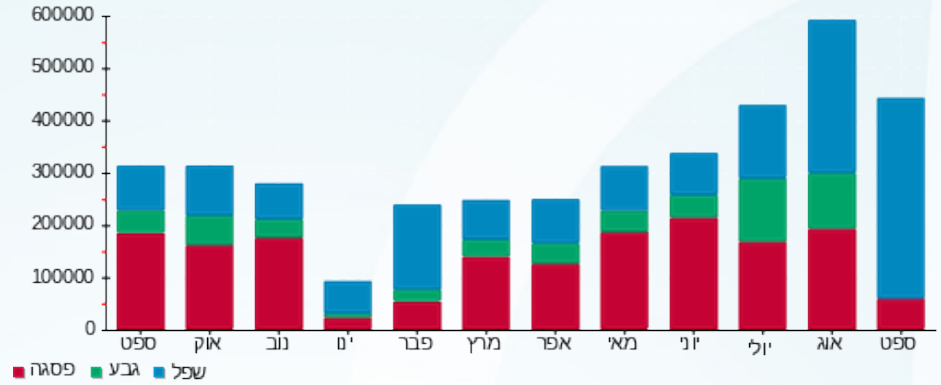

03/10/23 תאריך הפקה:
 30/09/23 תאריך קריאה נוכחית:
 01/09/23 תאריך קריאה קודמת:

שם דייר: בניין ד תמורה קומה 03
 שם אתר: מגדלי הוד השרון

לקוח/ה נכבד/ה, אנו מתכבדים להגיש את חישוב צריכת החשמל לתקופה 01/09/23 - 30/09/23:

בניין ד ק.3 חיוני - 4 - 81022504(0x0)

סוג תעריף	סוג צריכה	קריאה קודמת	קריאה נוכחית	סה"כ צריכה בקוט"ש	מחיר לקוט"ש בא"ג	סה"כ לתשלום
פרטי חשבון עבור תאריכים:			30/09/23	01/09/23		
777	פסגה	31,731.70	31,802.60	70.90	141.31	100.19 ₪
778	גבע	8,515.80	8,515.80	0.00	41.15	0.00 ₪
779	שפל	26,376.70	26,971.70	595.00	41.15	244.84 ₪

בניין ד ב.ח ק.3 - 4 - 81022687(0x0)

סוג תעריף	סוג צריכה	קריאה קודמת	קריאה נוכחית	סה"כ צריכה בקוט"ש	מחיר לקוט"ש בא"ג	סה"כ לתשלום
פרטי חשבון עבור תאריכים:			30/09/23	01/09/23		
777	פסגה	6,504.50	6,541.10	36.60	141.31	51.72 ₪
778	גבע	1,334.10	1,334.10	0.00	41.15	0.00 ₪
779	שפל	2,759.30	3,020.40	261.10	41.15	107.44 ₪

מיזוג אוויר

סוג תעריף	סוג צריכה	קריאה קודמת	קריאה נוכחית	סה"כ צריכה בקוט"ש	מחיר לקוט"ש בא"ג	סה"כ לתשלום
פרטי חשבון עבור תאריכים:			30/09/23	01/09/23		
777	פסגה			58.577	141.31	82.78 ₪
778	גבע			0.000	41.15	0.00 ₪
779	שפל			674.536	41.15	277.57 ₪

סה"כ לדייר:

פסגה	גבע	שפל	סה"כ	שיא ביקוש
166.08	0.00	1,530.64	1,696.71	1.90
234.68 ₪	0.00 ₪	629.86 ₪	864.54 ₪	

סה"כ צריכה
 סה"כ לתשלום

210.98 ₪	תשלום קבוע	
0.00 ₪	תשלום עבור גודל חיבור ב KVA (0x0)	
1,075.52 ₪	סה"כ לתשלום	לא כולל מע"מ



התפלגות חיוב בש"ח לפי תעו"ז

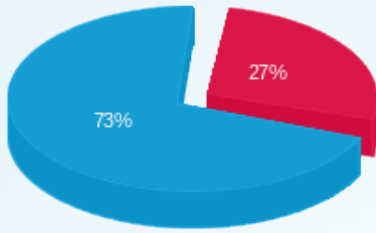

- פסגה (תעו"ז 234.68)
- גבע (תעו"ז 0.00)
- שפ"ל (תעו"ז 629.86)

הסטוריית צריכה בקוט"ש

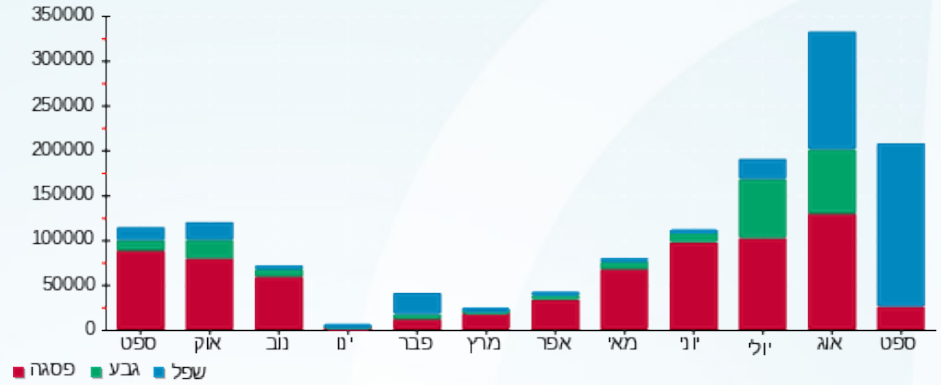



03/10/23 תאריך הפקה:
 30/09/23 תאריך קריאה נוכחית:
 01/09/23 תאריך קריאה קודמת:

שם דייר: בניין ה PRA (הכול ראשי) קומה 13
 שם אתר: מגדלי הוד השרון

לקוח/ה נכבד/ה, אנו מתכבדים להגיש את חישוב צריכת החשמל לתקופה 01/09/23 - 30/09/23:

לוח חשמל ציבורי קומתי 13.2 חיוני - 6 - (3x80)14154683

סוג תעריף	סוג צריכה	קריאה קודמת	קריאה נוכחית	סה"כ צריכה בקוט"ש	מחיר לקוט"ש בא"ג	סה"כ לתשלום
פרטי חשבון עבור תאריכים:			30/09/23	01/09/23		
777	פסגה	31,832.40	32,083.00	250.60	141.31	354.12 ₪
778	גבע	14,860.40	14,860.40	0.00	41.15	0.00 ₪
779	שפל	53,866.20	55,377.40	1,511.20	41.15	621.86 ₪

לוח חשמל ציבורי קומתי 13.2 ב.חיוני - 5 - (3x40)14154692

סוג תעריף	סוג צריכה	קריאה קודמת	קריאה נוכחית	סה"כ צריכה בקוט"ש	מחיר לקוט"ש בא"ג	סה"כ לתשלום
פרטי חשבון עבור תאריכים:			30/09/23	01/09/23		
777	פסגה	69.00	69.00	0.00	141.31	0.00 ₪
778	גבע	12.70	12.70	0.00	41.15	0.00 ₪
779	שפל	68.20	68.20	0.00	41.15	0.00 ₪

ל.חשמל חלוקת הזנות דיירים ק' 13.3 ב. - 10 - (3x200)18235007

סוג תעריף	סוג צריכה	קריאה קודמת	קריאה נוכחית	סה"כ צריכה בקוט"ש	מחיר לקוט"ש בא"ג	סה"כ לתשלום
פרטי חשבון עבור תאריכים:			30/09/23	01/09/23		
777	פסגה	40,990.40	41,245.80	255.40	141.31	360.91 ₪
778	גבע	6,707.20	6,707.20	0.00	41.15	0.00 ₪
779	שפל	29,264.40	32,033.60	2,769.20	41.15	1,139.53 ₪

סה"כ לדייר:

פסגה	גבע	שפל	סה"כ	שיא ביקוש
506.00	0.00	4,280.40	4,786.40	16.89
₪ 715.03	₪ 0.00	₪ 1,761.38	₪ 2,476.41	

סה"כ צריכה
 סה"כ לתשלום

210.98 ₪	תשלום קבוע	
62.25 ₪	תשלום עבור גודל חיבור ב KVA (3x320)	
2,749.64 ₪	סה"כ לתשלום	לא כולל מע"מ





התפלגות חיוב בש"ח לפי תעו"ז

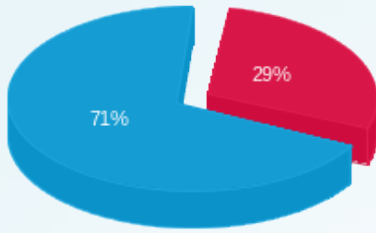

■ פסגה (715.03 ₪)
■ גבע (0.00 ₪)
■ שפל (1,761.38 ₪)

הסטוריית צריכה בקוט"ש

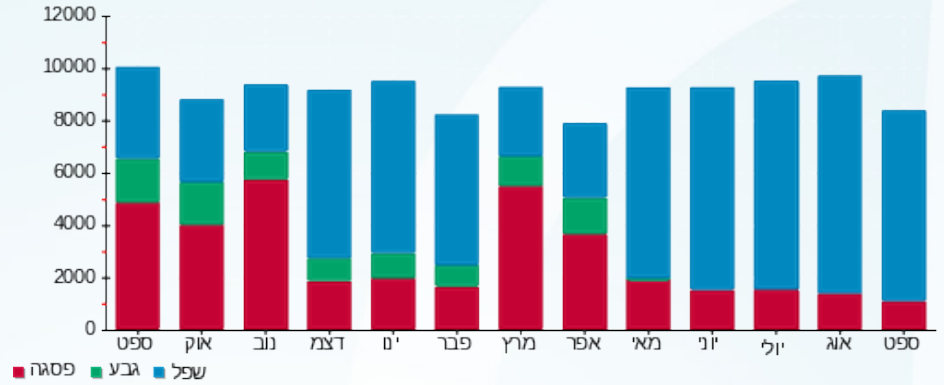

03/10/23 תאריך הפקדה:
 30/09/23 תאריך קריאה נוכחית:
 01/09/23 תאריך קריאה קודמת:

שם דייר: בניין ה באטם עמדת טעינה
 שם אתר: מגדלי הוד השרון

לקוח/ה נכבד/ה, אנו מתכבדים להגיש את חישוב צריכת החשמל לתקופה 01/09/23 - 30/09/23:

בניין ה באטם עמדת טעינה - 1 - 18247550(3x16)

סה"כ לתשלום	מחיר לקוט"ש בא"ג	סה"כ צריכה בקוט"ש	קריאה נוכחית	קריאה קודמת	סוג צריכה	סוג תעריף
			30/09/23	01/09/23	פרטי חשבון עבור תאריכים:	
₪ 0.71	141.31	0.50	2,855.80	2,855.30	פסגה	777
₪ 0.00	41.15	0.00	205.80	205.80	גבע	778
₪ 7.61	41.15	18.50	1,156.20	1,137.70	שפל	779

פי 2

סה"כ לתשלום	מחיר עבור קוט"ש אחד ב	סה"כ צריכה	הערה
₪ 8.32	0.00		פי 2

סה"כ לדייר:

שיא ביקוש	סה"כ	שפל	גבע	פסגה	סה"כ צריכה
3.57	19.00	18.50	0.00	0.50	סה"כ לתשלום
	₪ 16.64	₪ 7.61	₪ 0.00	₪ 0.71	

₪ 210.98	תשלום קבוע	
₪ 3.11	תשלום עבור גודל חיבור ב KVA (3x16)	
₪ 230.73	סה"כ לתשלום	לא כולל מע"מ

התפלגות חיוב בש"ח לפי תעו"ז

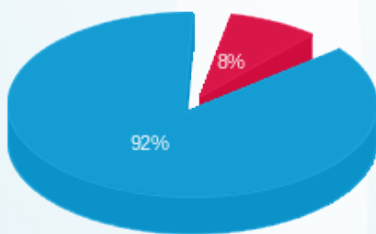

פסגה (₪ 0.71) ■
 גבע (₪ 0.00) ■
 שפל (₪ 7.61) ■

הסטוריית צריכה בקוט"ש

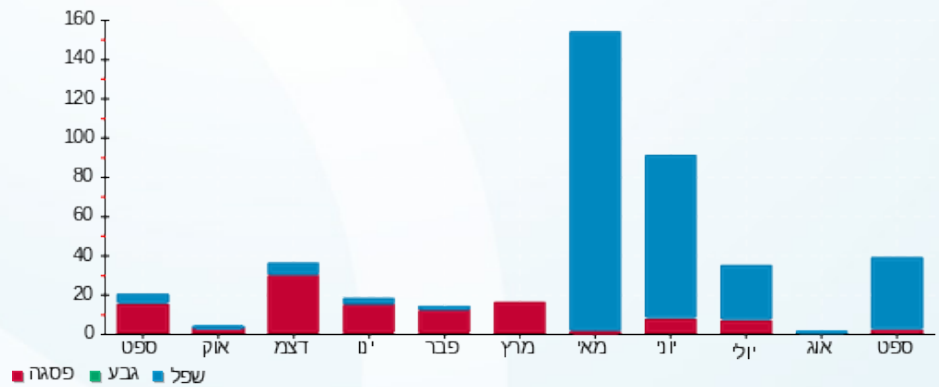



03/10/23 תאריך הפקה:
 30/09/23 תאריך קריאה נוכחית:
 01/09/23 תאריך קריאה קודמת:

שם דייר: בניין ה באטם קומה 12
שם אתר: מגדלי הוד השרון

לקוח/ה נכבד/ה, אנו מתכבדים להגיש את חישוב צריכת החשמל לתקופה 01/09/23 - 30/09/23:

באטם ק.12 - 2 - 16092212(3x20) - E2-72

סוג תעריף	סוג צריכה	קריאה קודמת	קריאה נוכחית	סה"כ צריכה בקוט"ש	מחיר לקוט"ש בא"ג	סה"כ לתשלום
פרטי חשבון עבור תאריכים:						
777	פסגה	01/09/23	30/09/23	62.20	141.31	87.89 ₪
778	גבע	4,087.60	4,339.50	251.90	41.15	103.66 ₪
779	שפל	26,147.00	26,548.70	401.70	41.15	165.30 ₪

באטם ק.12 - 2 - 18017253(3x100) - E2

סוג תעריף	סוג צריכה	קריאה קודמת	קריאה נוכחית	סה"כ צריכה בקוט"ש	מחיר לקוט"ש בא"ג	סה"כ לתשלום
פרטי חשבון עבור תאריכים:						
777	פסגה	01/09/23	30/09/23	262.20	141.31	370.51 ₪
778	גבע	11,292.00	11,292.00	0.00	41.15	0.00 ₪
779	שפל	44,035.90	45,458.90	1,423.00	41.15	585.56 ₪

מיזוג אוויר

סוג תעריף	סוג צריכה	קריאה קודמת	קריאה נוכחית	סה"כ צריכה בקוט"ש	מחיר לקוט"ש בא"ג	סה"כ לתשלום
פרטי חשבון עבור תאריכים:						
777	פסגה	01/09/23	30/09/23	89.679	141.31	126.72 ₪
778	גבע			0.000	41.15	0.00 ₪
779	שפל			1,526.123	41.15	628.00 ₪

סה"כ לדייר:

פסגה	גבע	שפל	סה"כ	שיא ביקוש
414.08	251.90	3,350.82	4,016.80	10.07
585.13 ₪	103.66 ₪	1,378.86 ₪	2,067.65 ₪	

סה"כ צריכה
 סה"כ לתשלום

210.98 ₪	תשלום קבוע	
23.34 ₪	תשלום עבור גודל חיבור ב KVA (3x120)	
2,301.98 ₪	סה"כ לתשלום	לא כולל מע"מ





התפלגות חיוב בש"ח לפי תעו"ז

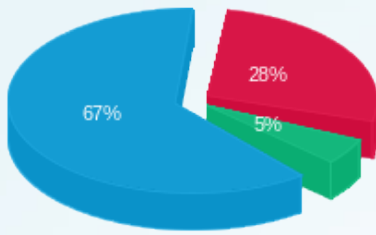

■ פסגה (585.13) ש"ח
■ גבע (103.66) ש"ח
■ שפל (1,378.86) ש"ח

הסטוריית צריכה בקוט"ש

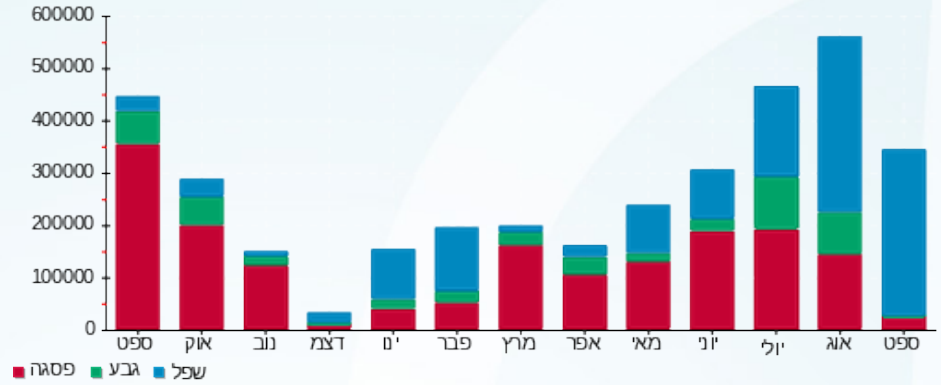



03/10/23

תאריך הפקה:

שם דייר: בניין הבאטם קומה 12 שטחים משותפים (50% מהמונים)

30/09/23

תאריך קריאה נכחית:

שם אתר: מגדלי הוד השרון

01/09/23

תאריך קריאה קודמת:

לקוח/ה נכבד/ה, אנו מתכבדים להגיש את חישוב צריכת החשמל לתקופה 01/09/23 - 30/09/23:
לוח חשמל ציבורי קומתי 12.2 ב.חיוני (ראשי) - 6 - (3x20)14154692

סוג תעריף	סוג צריכה	קריאה קודמת	קריאה נכחית	סה"כ צריכה בקוט"ש	מחיר לקוט"ש בא"ג	סה"כ לתשלום
פרטי חשבון עבור תאריכים:						
		01/09/23	30/09/23			
777	פסגה	69.05	69.05	0.00	141.31	0.00 ₪
778	גבע	8.25	8.25	0.00	41.15	0.00 ₪
779	שפל	28.20	28.70	0.50	41.15	0.21 ₪

ליד ספייס קומתי חיוני E2-71 קומה 12 - 1 - (3x16)16092212

סוג תעריף	סוג צריכה	קריאה קודמת	קריאה נכחית	סה"כ צריכה בקוט"ש	מחיר לקוט"ש בא"ג	סה"כ לתשלום
פרטי חשבון עבור תאריכים:						
		01/09/23	30/09/23			
777	פסגה	7,753.85	7,843.40	-89.55	141.31	-126.54 ₪
778	גבע	5,711.25	6,069.75	-358.50	41.15	-147.52 ₪
779	שפל	36,582.75	37,156.15	-573.40	41.15	-235.95 ₪

באטם קומתי E2-72 קומה 12 - 2 - (3x10)16092212

סוג תעריף	סוג צריכה	קריאה קודמת	קריאה נכחית	סה"כ צריכה בקוט"ש	מחיר לקוט"ש בא"ג	סה"כ לתשלום
פרטי חשבון עבור תאריכים:						
		01/09/23	30/09/23			
777	פסגה	2,770.50	2,801.60	-31.10	141.31	-43.95 ₪
778	גבע	2,043.80	2,169.75	-125.95	41.15	-51.83 ₪
779	שפל	13,073.50	13,274.35	-200.85	41.15	-82.65 ₪

לוח חשמל ראשי ציבורי קומתי 12.2 חיוני - 3 - (3x40)16092212

סוג תעריף	סוג צריכה	קריאה קודמת	קריאה נכחית	סה"כ צריכה בקוט"ש	מחיר לקוט"ש בא"ג	סה"כ לתשלום
פרטי חשבון עבור תאריכים:						
		01/09/23	30/09/23			
777	פסגה	11,958.33	12,114.94	156.61	141.31	221.31 ₪
778	גבע	8,932.77	9,558.99	626.22	41.15	257.69 ₪
779	שפל	57,618.90	58,618.05	999.15	41.15	411.15 ₪

מיזוג אוויר

סוג תעריף	סוג צריכה	קריאה קודמת	קריאה נכחית	סה"כ צריכה בקוט"ש	מחיר לקוט"ש בא"ג	סה"כ לתשלום
-----------	-----------	-------------	-------------	-------------------	------------------	-------------





מיזוג אוויר

סה"כ לתשלום	מחיר לקוט"ש בא"ג	סה"כ צריכה בקוט"ש	קריאה נוכחית	קריאה קודמת	סוג צריכה	סוג תעריף
			30/09/23	01/09/23	פרטי חשבון עבור תאריכים:	
14.06 ₪	141.31	9.952			פסגה	777
0.00 ₪	41.15	0.000			גבע	778
77.54 ₪	41.15	188.431			שפל	779

סה"כ לדייר:

שיא ביקוש	סה"כ	שפל	גבע	פסגה	סה"כ צריכה
5.20	601.51	413.83	141.77	45.91	סה"כ לתשלום
	293.51 ₪	170.29 ₪	58.34 ₪	64.88 ₪	

210.98 ₪	תשלום קבוע	
13.23 ₪	תשלום עבור גודל חיבור בKVA (3x34)	
517.72 ₪	סה"כ לתשלום	לא כולל מע"מ

התפלגות חיוב בש"ח לפי תעו"ז

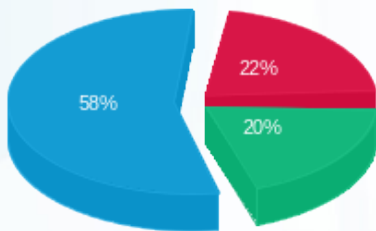

■ פסגה (64.88 ₪)
■ גבע (58.34 ₪)
■ שפל (170.29 ₪)

הסטוריית צריכה בקוט"ש

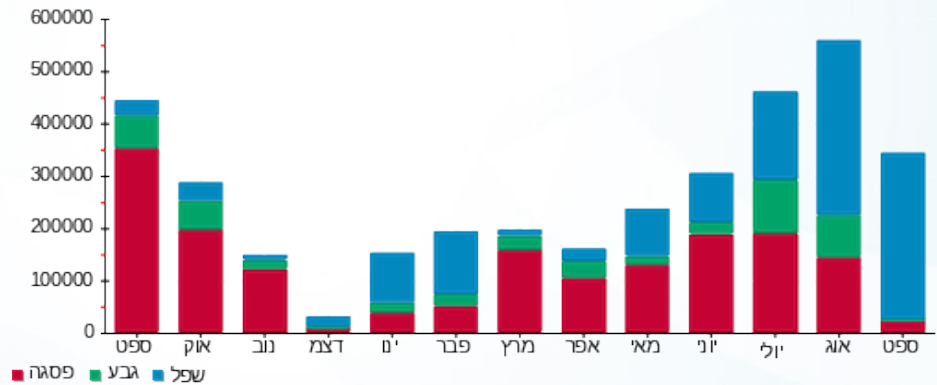



03/10/23 תאריך הפקה:
 30/09/23 תאריך קריאה נכחית:
 01/09/23 תאריך קריאה קודמת:

שם דייר: בניין ה גילעד (הכול ראשי)
 שם אתר: מגדלי הוד השרון

לקוח/ה נכבד/ה, אנו מתכבדים להגיש את חישוב צריכת החשמל לתקופה 01/09/23 - 30/09/23:

לוח חשמל ציבורי קומתי 14.2 חיוני 1 - 7 - 14154683(3x80)

סוג תעריף	סוג צריכה	קריאה קודמת	קריאה נכחית	סה"כ צריכה בקוט"ש	מחיר לקוט"ש בא"ג	סה"כ לתשלום
פרטי חשבון עבור תאריכים:						
777	פסגה	01/09/23	30/09/23	511.90	141.31	723.37 ₪
778	גבע	27,140.30	27,140.30	0.00	41.15	0.00 ₪
779	שפל	104,701.60	107,626.40	2,924.80	41.15	1,203.56 ₪

לוח חשמל חלוקת הזנות דיירים קומתי 14.3 ב.חיוני 5 - 14154690(3x200)

סוג תעריף	סוג צריכה	קריאה קודמת	קריאה נכחית	סה"כ צריכה בקוט"ש	מחיר לקוט"ש בא"ג	סה"כ לתשלום
פרטי חשבון עבור תאריכים:						
777	פסגה	01/09/23	30/09/23	639.60	141.31	903.82 ₪
778	גבע	28,878.00	28,878.00	0.00	41.15	0.00 ₪
779	שפל	83,614.60	88,598.40	4,983.80	41.15	2,050.83 ₪

לוח חשמל ציבורי קומתי 14.2 ב.חיוני 2 - 4 - 14154692(3x40)

סוג תעריף	סוג צריכה	קריאה קודמת	קריאה נכחית	סה"כ צריכה בקוט"ש	מחיר לקוט"ש בא"ג	סה"כ לתשלום
פרטי חשבון עבור תאריכים:						
777	פסגה	01/09/23	30/09/23	0.00	141.31	0.00 ₪
778	גבע	14.10	14.10	0.00	41.15	0.00 ₪
779	שפל	21.60	25.20	3.60	41.15	1.48 ₪

מיזוג אוויר

סוג תעריף	סוג צריכה	קריאה קודמת	קריאה נכחית	סה"כ צריכה בקוט"ש	מחיר לקוט"ש בא"ג	סה"כ לתשלום
פרטי חשבון עבור תאריכים:						
777	פסגה	01/09/23	30/09/23	319.553	141.31	451.56 ₪
778	גבע	0.000	0.000	0.000	41.15	0.00 ₪
779	שפל	6,619.543	6,619.543	6,619.543	41.15	2,723.94 ₪

סה"כ לדייר:

פסגה	גבע	שפל	סה"כ	שיא ביקוש
------	-----	-----	------	-----------





סה"כ לדירה:

פסגה	גבע	שפל	סה"כ	שיא ביקוש
1,471.05	0.00	14,531.74	16,002.80	23.03
₪ 2,078.75	₪ 0.00	₪ 5,979.81	₪ 8,058.56	

סה"כ צריכה

סה"כ לתשלום

₪ 210.98	תשלום קבוע	
₪ 62.25	תשלום עבור גודל חיבור בKVA (3x320)	
₪ 8,331.79	סה"כ לתשלום	לא כולל מע"מ

התפלגות חיוב בש"ח לפי תע"ז

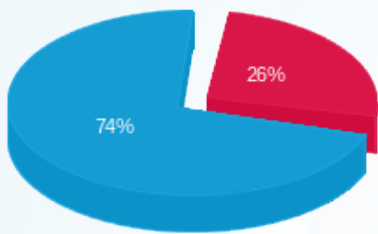

- פסגה (₪ 2,078.75)
- גבע (₪ 0.00)
- שפל (₪ 5,979.81)

הסטוריית צריכה בקוט"ש

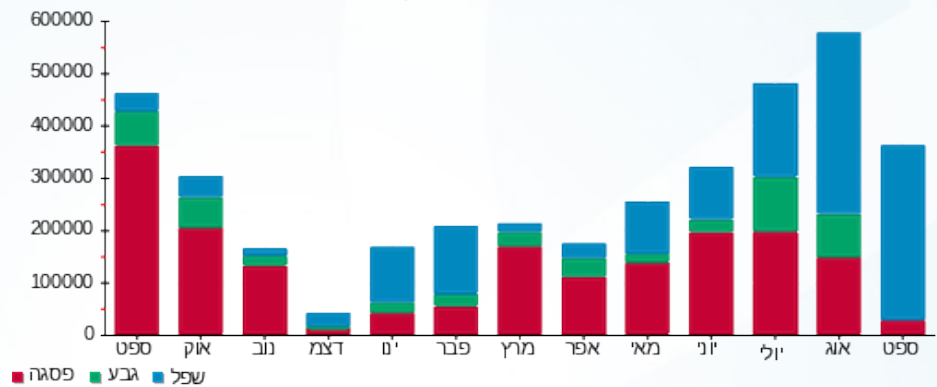



03/10/23

תאריך הפקה:

שם דייר: בניין החדרי מחשב ותקשורת מ"א חיוני (הכל ראשי)

30/09/23

תאריך קריאה נוכחית:

שם אתר: מגדלי הוד השרון

01/09/23

תאריך קריאה קודמת:

לקוח/ה נכבד/ה, אנו מתכבדים להגיש את חישוב צריכת החשמל לתקופה 01/09/23 - 30/09/23:
לוח יח קירור מס 6 חיוני - 1 - (3x400)14154687

סוג תעריף	סוג צריכה	קריאה קודמת	קריאה נוכחית	סה"כ צריכה בקוט"ש	מחיר לקוט"ש בא"ג	סה"כ לתשלום
			30/09/23	01/09/23	פרטי חשבון עבור תאריכים:	
777	פסגה	355,460.80	360,808.00	5,347.20	141.31	7,556.13 ₪
778	גבע	168,212.40	168,212.40	0.00	41.15	0.00 ₪
779	שפל	499,760.40	528,242.40	28,482.00	41.15	11,720.34 ₪

יח קירור מס 7 חיוני - 2 - (3x400)14154687

סוג תעריף	סוג צריכה	קריאה קודמת	קריאה נוכחית	סה"כ צריכה בקוט"ש	מחיר לקוט"ש בא"ג	סה"כ לתשלום
			30/09/23	01/09/23	פרטי חשבון עבור תאריכים:	
777	פסגה	268,776.40	268,776.40	0.00	141.31	0.00 ₪
778	גבע	122,401.20	122,401.20	0.00	41.15	0.00 ₪
779	שפל	360,454.00	360,454.00	0.00	41.15	0.00 ₪

יח קירור מס 8 חיוני - 3 - (3x400)14154687

סוג תעריף	סוג צריכה	קריאה קודמת	קריאה נוכחית	סה"כ צריכה בקוט"ש	מחיר לקוט"ש בא"ג	סה"כ לתשלום
			30/09/23	01/09/23	פרטי חשבון עבור תאריכים:	
777	פסגה	70,384.80	71,002.00	617.20	141.31	872.17 ₪
778	גבע	26,941.20	26,941.20	0.00	41.15	0.00 ₪
779	שפל	121,828.00	128,724.40	6,896.40	41.15	2,837.87 ₪

לוח פיקוד מקררי מים מס' 6,7,8 חיוני - 13 - (3x25)14154687

סוג תעריף	סוג צריכה	קריאה קודמת	קריאה נוכחית	סה"כ צריכה בקוט"ש	מחיר לקוט"ש בא"ג	סה"כ לתשלום
			30/09/23	01/09/23	פרטי חשבון עבור תאריכים:	
777	פסגה	48.90	49.50	0.60	141.31	0.85 ₪
778	גבע	11.60	11.60	0.00	41.15	0.00 ₪
779	שפל	41.80	45.30	3.50	41.15	1.44 ₪

סה"כ לדיר:

פסגה	גבע	שפל	סה"כ	שיא ביקוש
------	-----	-----	------	-----------





סה"כ לדירה:

פסגה	גבע	שפל	סה"כ	שיא ביקוש
5,965.00	0.00	35,381.90	41,346.90	83.26
₪ 8,429.14	₪ 0.00	₪ 14,559.65	₪ 22,988.79	

סה"כ צריכה

סה"כ לתשלום

210.98 ₪	תשלום קבוע	
238.29 ₪	תשלום עבור גודל חיבור בKVA (3x1225)	
23,438.06 ₪	סה"כ לתשלום	לא כולל מע"מ

התפלגות חיוב בש"ח לפי תע"ז

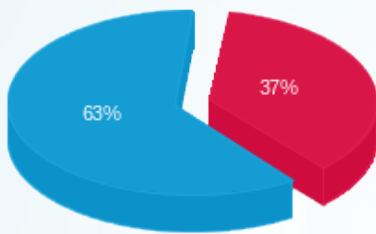

פסגה (8,429.14 ₪) 37%

גבע (0.00 ₪)

שפל (14,559.65 ₪) 63%

הסטוריית צריכה בקוט"ש

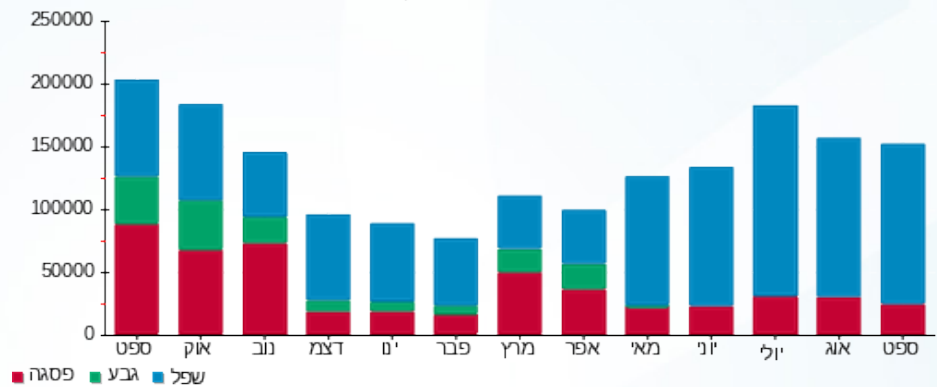



03/10/23 תאריך הפקה:
 30/09/23 תאריך קריאה נוכחית:
 01/09/23 תאריך קריאה קודמת:

שם דייר: בניין ה טיפה ק.09
שם אתר: מגדלי הוד השרון
 תאריך יציאה: 05/09/23

לקוח/ה נכבד/ה, אנו מתכבדים להגיש את חישוב צריכת החשמל לתקופה 01/09/23 - 05/09/23:
בניין ה רמון ספיס ק.09 - 3 - 16254105(3x100)

סוג תעריף	סוג צריכה	קריאה קודמת	קריאה נוכחית	סה"כ צריכה בקוט"ש	מחיר לקוט"ש בא"ג	סה"כ לתשלום
פרטי חשבון עבור תאריכים:			01/09/23	05/09/23		
777	פסגה	16,889.10	16,984.00	-94.90	141.31	₪ -134.10
778	גבע	3,293.60	3,293.60	0.00	41.15	₪ 0.00
779	שפל	24,894.30	25,389.90	-495.60	41.15	₪ -203.94

לחשמל חלוקת הזנות דיירים ק' 9.3 ב.ח - 8 - 18235007(3x200)

סוג תעריף	סוג צריכה	קריאה קודמת	קריאה נוכחית	סה"כ צריכה בקוט"ש	מחיר לקוט"ש בא"ג	סה"כ לתשלום
פרטי חשבון עבור תאריכים:			01/09/23	05/09/23		
777	פסגה	49,296.32	48,693.60	-602.72	141.31	₪ -851.70
778	גבע	10,783.60	10,783.60	0.00	41.15	₪ 0.00
779	שפל	49,484.20	50,019.80	535.60	41.15	₪ 220.40

מיזוג אוויר

סוג תעריף	סוג צריכה	קריאה קודמת	קריאה נוכחית	סה"כ צריכה בקוט"ש	מחיר לקוט"ש בא"ג	סה"כ לתשלום
פרטי חשבון עבור תאריכים:			01/09/23	05/09/23		
777	פסגה			-206.975	141.31	₪ -292.48
778	גבע			0.000	41.15	₪ 0.00
779	שפל			32.164	41.15	₪ 13.24

סה"כ לדייר:

פסגה	גבע	שפל	סה"כ	שיא ביקוש
-904.59	0.00	72.16	-832.43	15.11
₪ -1,278.28	₪ 0.00	₪ 29.70	₪ -1,248.59	

סה"כ צריכה
 סה"כ לתשלום

₪ 210.98	תשלום קבוע	
₪ 3.24	תשלום עבור גודל חיבור בKVA (3x100)	
₪ -1,034.37	סה"כ לתשלום	לא כולל מע"מ





התפלגות חיוב בש"ח לפי תעו"ז

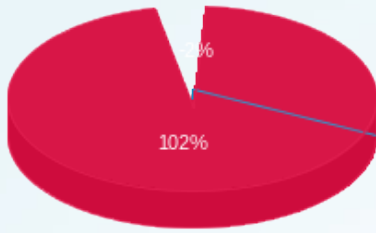

- פסגה (ש"ח -1,278.28)
- גבע (ש"ח 0.00)
- שפל (ש"ח 29.70)

הסטוריית צריכה בקוט"ש

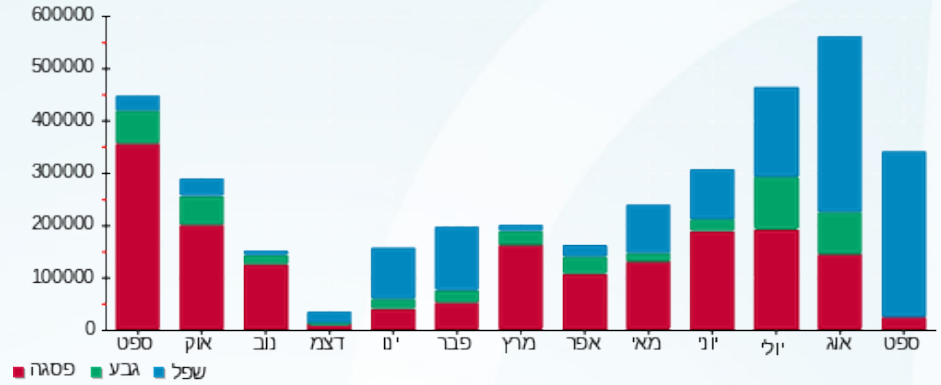



03/10/23 תאריך הפקה: **שם דייר:** בניין ה טיפה קומה 09 שטחים משותפים (60% מהמונים)
 30/09/23 תאריך קריאה נוכחית: **שם אתר:** מגדלי הוד השרון
 01/09/23 תאריך קריאה קודמת:

לקוח/ה נכבד/ה, אנו מתכבדים להגיש את חישוב צריכת החשמל לתקופה 01/09/23 - 30/09/23:
לוח חשמל ציבורי קומתי 9.2 חיוני (60% מהמונה) - 12 - (3x48)14154687

סוג תעריף	סוג צריכה	קריאה קודמת	קריאה נוכחית	סה"כ צריכה בקוט"ש	מחיר לקוט"ש בא"ג	סה"כ לתשלום
פרטי חשבון עבור תאריכים:						
777	פסגה	01/09/23	30/09/23	67.38	141.31	95.21 ₪
778	גבע	4,866.30	4,866.30	0.00	41.15	0.00 ₪
779	שפל	17,996.58	18,381.54	384.96	41.15	158.41 ₪

לחשמל ציבורי ק' 9.2 ב.ח (60% מהמונה) - 9 - (3x24)14154692

סוג תעריף	סוג צריכה	קריאה קודמת	קריאה נוכחית	סה"כ צריכה בקוט"ש	מחיר לקוט"ש בא"ג	סה"כ לתשלום
פרטי חשבון עבור תאריכים:						
777	פסגה	01/09/23	30/09/23	0.00	141.31	0.00 ₪
778	גבע	131.40	131.40	0.00	41.15	0.00 ₪
779	שפל	270.00	271.32	1.32	41.15	0.54 ₪

מיזוג אוויר

סוג תעריף	סוג צריכה	קריאה קודמת	קריאה נוכחית	סה"כ צריכה בקוט"ש	מחיר לקוט"ש בא"ג	סה"כ לתשלום
פרטי חשבון עבור תאריכים:						
777	פסגה	01/09/23	30/09/23	18.751	141.31	26.50 ₪
778	גבע	0.000	0.000	0.000	41.15	0.00 ₪
779	שפל	322.475	322.475	322.475	41.15	132.70 ₪

סה"כ לדייר:

פסגה	גבע	שפל	סה"כ	שיא ביקוש
86.13	0.00	708.76	794.89	1.60
121.71 ₪	0.00 ₪	291.65 ₪	413.36 ₪	

סה"כ צריכה
סה"כ לתשלום

210.98 ₪	תשלום קבוע	
23.34 ₪	תשלום עבור גודל חיבור בKVA (3x72)	
647.69 ₪	סה"כ לתשלום	לא כולל מע"מ





התפלגות חיוב בש"ח לפי תעו"ז

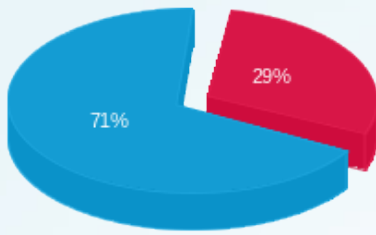

■ פסגה (121.71 ש"ח)
■ גבע (0.00 ש"ח)
■ שפל (291.65 ש"ח)

הסטוריית צריכה בקוט"ש

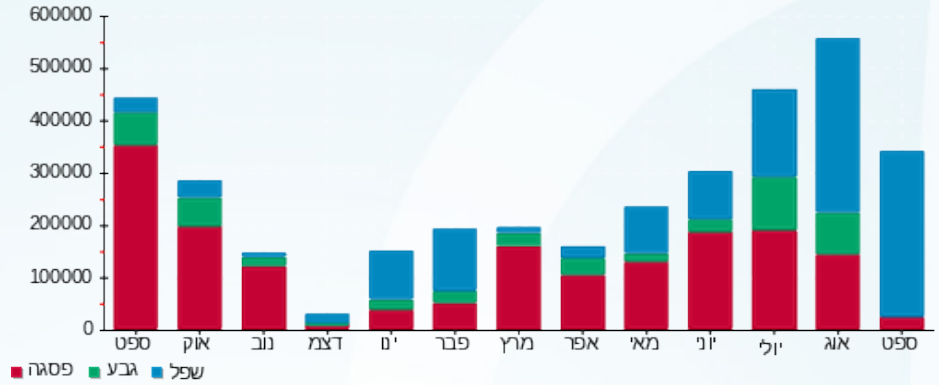



03/10/23 תאריך הפקה:
 30/09/23 תאריך קריאה נוכחית:
 01/09/23 תאריך קריאה קודמת:

שם דייר: בניין ה לייד ספייס קומה 12
שם אתר: מגדלי הוד השרון

לקוח/ה נכבד/ה, אנו מתכבדים להגיש את חישוב צריכת החשמל לתקופה 01/09/23 - 30/09/23:

לייד ספייס קומתי חיוני E2-71 קומה 12 - 1 - 16092212 (3x32)

סוג תעריף	סוג צריכה	קריאה קודמת	קריאה נוכחית	סה"כ צריכה בקוט"ש	מחיר לקוט"ש בא"ג	סה"כ לתשלום
פרטי חשבון עבור תאריכים:						
777	פסגה	01/09/23	30/09/23	179.10	141.31	253.09 ₪
778	גבע	11,422.50	12,139.50	717.00	41.15	295.05 ₪
779	שפל	73,165.50	74,312.30	1,146.80	41.15	471.91 ₪

לייד ספייס קומתי ב.חיוני E1 קומה 12 - 1 - 18017253 (3x100)

סוג תעריף	סוג צריכה	קריאה קודמת	קריאה נוכחית	סה"כ צריכה בקוט"ש	מחיר לקוט"ש בא"ג	סה"כ לתשלום
פרטי חשבון עבור תאריכים:						
777	פסגה	01/09/23	30/09/23	253.50	141.31	358.22 ₪
778	גבע	15,534.30	15,534.30	0.00	41.15	0.00 ₪
779	שפל	48,726.10	50,131.20	1,405.10	41.15	578.20 ₪

מיזוג אוויר

סוג תעריף	סוג צריכה	קריאה קודמת	קריאה נוכחית	סה"כ צריכה בקוט"ש	מחיר לקוט"ש בא"ג	סה"כ לתשלום
פרטי חשבון עבור תאריכים:						
777	פסגה	01/09/23	30/09/23	119.571	141.31	168.97 ₪
778	גבע			0.000	41.15	0.00 ₪
779	שפל			2,136.382	41.15	879.12 ₪

סה"כ לדייר:

פסגה	גבע	שפל	סה"כ	שיא ביקוש
552.17	717.00	4,688.28	5,957.45	14.57
₪ 780.27	₪ 295.05	₪ 1,929.23	₪ 3,004.55	

סה"כ צריכה
 סה"כ לתשלום

210.98 ₪	תשלום קבוע	
25.68 ₪	תשלום עבור גודל חיבור ב KVA (3x132)	
3,241.20 ₪	סה"כ לתשלום	לא כולל מע"מ





התפלגות חיוב בש"ח לפי תעו"ז

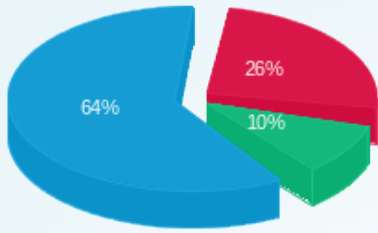

■ פסגה (780.27 ₪)
■ גבע (295.05 ₪)
■ שפל (1,929.23 ₪)

הסטוריית צריכה בקוט"ש

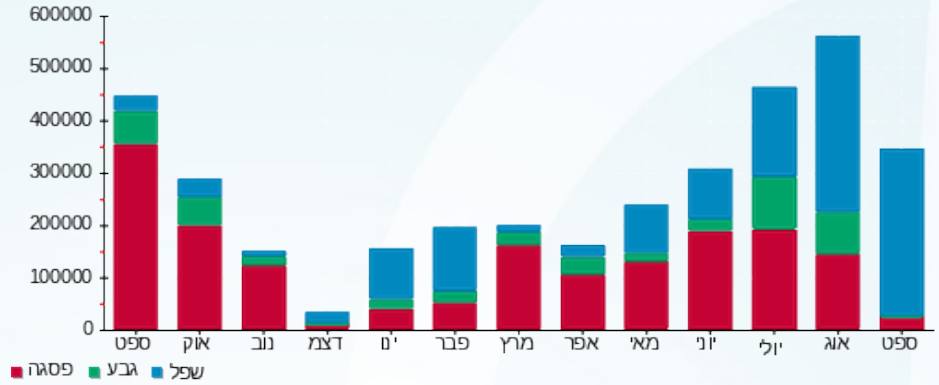

שם דייר: בניין ה לייד ספייס קומה 12 שטחים משותפים (50% מהמונים)
 שם אתר: מגדלי הוד השרון
 תאריך הפקה: 03/10/23
 תאריך קריאה נכחית: 30/09/23
 תאריך קריאה קודמת: 01/09/23

לקוח/ה נכבד/ה, אנו מתכבדים להגיש את חישוב צריכת החשמל לתקופה 01/09/23 - 30/09/23:

לוח חשמל ציבורי קומתי 12.2 ב.חיוני (ראשי) - 6 - (3x20)14154692

סוג תעריף	סוג צריכה	קריאה קודמת	קריאה נכחית	סה"כ צריכה בקוט"ש	מחיר לקוט"ש בא"ג	סה"כ לתשלום
פרטי חשבון עבור תאריכים:						
777	פסגה	01/09/23	30/09/23	0.00	141.31	0.00 ₪
778	גבע	8.25	8.25	0.00	41.15	0.00 ₪
779	שפל	28.20	28.70	0.50	41.15	0.21 ₪

לייד ספייס קומתי חיוני E2-71 קומה 12 - 1 - (3x16)16092212

סוג תעריף	סוג צריכה	קריאה קודמת	קריאה נכחית	סה"כ צריכה בקוט"ש	מחיר לקוט"ש בא"ג	סה"כ לתשלום
פרטי חשבון עבור תאריכים:						
777	פסגה	01/09/23	30/09/23	-89.55	141.31	-126.54 ₪
778	גבע	5,711.25	6,069.75	-358.50	41.15	-147.52 ₪
779	שפל	36,582.75	37,156.15	-573.40	41.15	-235.95 ₪

באטם קומתי E2-72 קומה 12 - 2 - (3x10)16092212

סוג תעריף	סוג צריכה	קריאה קודמת	קריאה נכחית	סה"כ צריכה בקוט"ש	מחיר לקוט"ש בא"ג	סה"כ לתשלום
פרטי חשבון עבור תאריכים:						
777	פסגה	01/09/23	30/09/23	-31.10	141.31	-43.95 ₪
778	גבע	2,043.80	2,169.75	-125.95	41.15	-51.83 ₪
779	שפל	13,073.50	13,274.35	-200.85	41.15	-82.65 ₪

לוח חשמל ראשי ציבורי קומתי 12.2 חיוני - 3 - (3x40)16092212

סוג תעריף	סוג צריכה	קריאה קודמת	קריאה נכחית	סה"כ צריכה בקוט"ש	מחיר לקוט"ש בא"ג	סה"כ לתשלום
פרטי חשבון עבור תאריכים:						
777	פסגה	01/09/23	30/09/23	156.61	141.31	221.31 ₪
778	גבע	8,932.77	9,558.99	626.22	41.15	257.69 ₪
779	שפל	57,618.90	58,618.05	999.15	41.15	411.15 ₪

מיוזג אוויר

סוג תעריף	סוג צריכה	קריאה קודמת	קריאה נכחית	סה"כ צריכה בקוט"ש	מחיר לקוט"ש בא"ג	סה"כ לתשלום
-----------	-----------	-------------	-------------	-------------------	------------------	-------------



מיזוג אוויר

סה"כ לתשלום	מחיר לקוט"ש בא"ג	סה"כ צריכה בקוט"ש	קריאה נוכחית	קריאה קודמת	סוג צריכה	סוג תעריף
			30/09/23	01/09/23	פרטי חשבון עבור תאריכים:	
14.06 ₪	141.31	9.952			פסגה	777
0.00 ₪	41.15	0.000			גבע	778
77.54 ₪	41.15	188.431			שפל	779

סה"כ לדייר:

שיא ביקוש	סה"כ	שפל	גבע	פסגה	סה"כ צריכה
5.20	601.51	413.83	141.77	45.91	סה"כ לתשלום
	293.51 ₪	170.29 ₪	58.34 ₪	64.88 ₪	

210.98 ₪	תשלום קבוע	
13.23 ₪	תשלום עבור גודל חיבור בKVA (3x34)	
517.72 ₪	סה"כ לתשלום	לא כולל מע"מ

התפלגות חיוב בש"ח לפי תעו"ז

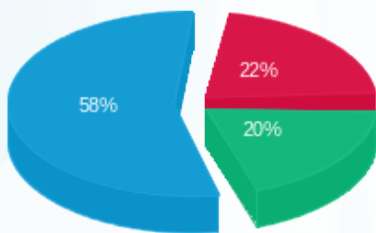

■ פסגה (₪ 64.88) 22%
■ גבע (₪ 58.34) 20%
■ שפל (₪ 170.29) 58%

הסטוריית צריכה בקוט"ש

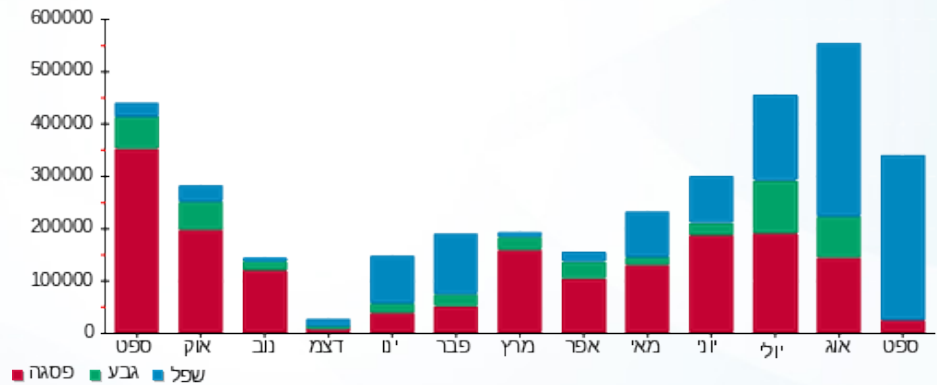

03/10/23 תאריך הפקה:
 30/09/23 תאריך קריאה נכחית:
 01/09/23 תאריך קריאה קודמת:

שם דייר: בניין ה מטריקס קומה 07
 שם אתר: מגדלי הוד השרון

לקוח/ה נכבד/ה, אנו מתכבדים להגיש את חישוב צריכת החשמל לתקופה 01/09/23 - 30/09/23:

ל.חשמל ראשי ציבורי ק' 6.2 חיוני - 2 - (3x80)14154683

סוג תעריף	סוג צריכה	קריאה קודמת	קריאה נכחית	סה"כ צריכה בקוט"ש	מחיר לקוט"ש בא"ג	סה"כ לתשלום
פרטי חשבון עבור תאריכים:			30/09/23	01/09/23		
777	פסגה	100,709.50	101,454.50	745.00	141.31	1,052.76 ₪
778	גבע	49,873.30	49,873.30	0.00	41.15	0.00 ₪
779	שפל	190,825.70	194,995.90	4,170.20	41.15	1,716.04 ₪

לוח חשמל ציבורי קומתי 7.2 ב.חיוני (ראשי) - 9 - (3x40)14154684

סוג תעריף	סוג צריכה	קריאה קודמת	קריאה נכחית	סה"כ צריכה בקוט"ש	מחיר לקוט"ש בא"ג	סה"כ לתשלום
פרטי חשבון עבור תאריכים:			30/09/23	01/09/23		
777	פסגה	1,517.90	1,521.00	3.10	141.31	4.38 ₪
778	גבע	224.80	224.80	0.00	41.15	0.00 ₪
779	שפל	276.70	333.60	56.90	41.15	23.41 ₪

ל.חשמל חלוקת הזנות דיירים ק' 7.3 ראשי ב.ח. - 2 - (3x200)18235007

סוג תעריף	סוג צריכה	קריאה קודמת	קריאה נכחית	סה"כ צריכה בקוט"ש	מחיר לקוט"ש בא"ג	סה"כ לתשלום
פרטי חשבון עבור תאריכים:			30/09/23	01/09/23		
777	פסגה	74,057.00	75,337.00	1,280.00	141.31	1,808.77 ₪
778	גבע	21,508.00	21,508.00	0.00	41.15	0.00 ₪
779	שפל	79,896.80	85,637.60	5,740.80	41.15	2,362.34 ₪

מיזוג אוויר

סוג תעריף	סוג צריכה	קריאה קודמת	קריאה נכחית	סה"כ צריכה בקוט"ש	מחיר לקוט"ש בא"ג	סה"כ לתשלום
פרטי חשבון עבור תאריכים:			30/09/23	01/09/23		
777	פסגה			562.540	141.31	794.93 ₪
778	גבע			0.000	41.15	0.00 ₪
779	שפל			8,336.382	41.15	3,430.42 ₪

סה"כ לדייר:

פסגה	גבע	שפל	סה"כ	שיא ביקוש
------	-----	-----	------	-----------



סה"כ לדירה:

פסגה	גבע	שפל	סה"כ	שיא ביקוש
2,590.64	0.00	18,304.28	20,894.92	24.08
₪ 3,660.83	₪ 0.00	₪ 7,532.21	₪ 11,193.05	

סה"כ צריכה

סה"כ לתשלום

₪ 210.98	תשלום קבוע	
₪ 62.25	תשלום עבור גודל חיבור בKVA (3x320)	
₪ 11,466.27	סה"כ לתשלום	לא כולל מע"מ

התפלגות חיוב בש"ח לפי תעו"ז

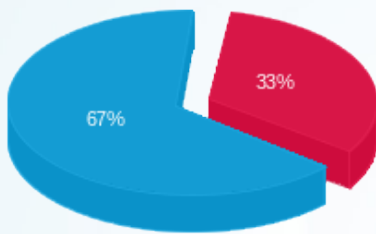

- פסגה (₪ 3,660.83)
- גבע (₪ 0.00)
- שפל (₪ 7,532.21)

הסטוריית צריכה בקוט"ש

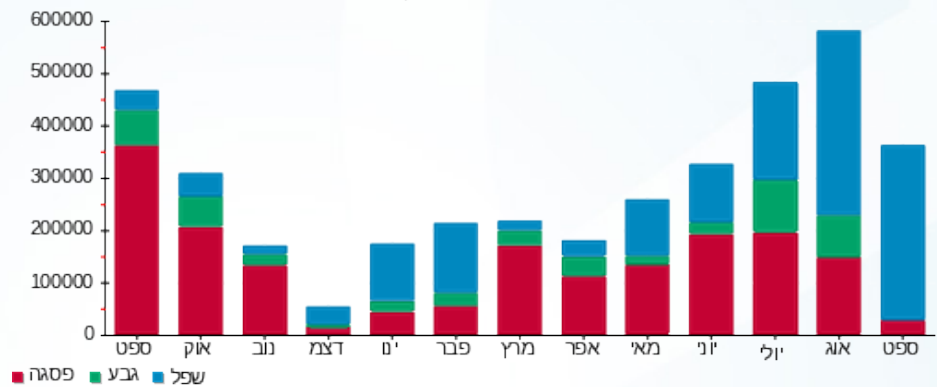

03/10/23 תאריך הפקה:
 30/09/23 תאריך קריאה נכחית:
 01/09/23 תאריך קריאה קודמת:

שם דייר: בניין ה פאנאיה (הכול ראשי)
 שם אתר: מגדלי הוד השרון

לקוח/ה נכבד/ה, אנו מתכבדים להגיש את חישוב צריכת החשמל לתקופה 01/09/23 - 30/09/23:

לחשמל UPS 10.6 (ראשי) חיוני - 11 - (3x100)14154683

סוג תעריף	סוג צריכה	קריאה קודמת	קריאה נכחית	סה"כ צריכה בקוט"ש	מחיר לקוט"ש בא"ג	סה"כ לתשלום
פרטי חשבון עבור תאריכים:						
777	פסגה	01/09/23	30/09/23	1,446.80	141.31	2,044.47 ₪
778	גבע	89,243.20	89,243.20	0.00	41.15	0.00 ₪
779	שפל	337,410.70	345,501.70	8,091.00	41.15	3,329.45 ₪

לחשמל ציבורי ק' 11.2 חיוני - 10 - (3x80)14154687

סוג תעריף	סוג צריכה	קריאה קודמת	קריאה נכחית	סה"כ צריכה בקוט"ש	מחיר לקוט"ש בא"ג	סה"כ לתשלום
פרטי חשבון עבור תאריכים:						
777	פסגה	01/09/23	30/09/23	137.00	141.31	193.59 ₪
778	גבע	7,148.30	7,148.30	0.00	41.15	0.00 ₪
779	שפל	26,094.20	26,880.00	785.80	41.15	323.36 ₪

לחשמל ציבורי ק' 10.2 חיוני - 11 - (3x80)14154687

סוג תעריף	סוג צריכה	קריאה קודמת	קריאה נכחית	סה"כ צריכה בקוט"ש	מחיר לקוט"ש בא"ג	סה"כ לתשלום
פרטי חשבון עבור תאריכים:						
777	פסגה	01/09/23	30/09/23	136.60	141.31	193.03 ₪
778	גבע	6,497.70	6,497.70	0.00	41.15	0.00 ₪
779	שפל	24,120.80	24,917.10	796.30	41.15	327.68 ₪

לחשמל חלוקת הזנות דיירים ק' 10.3 ב.ח - 10 - (3x200)14154690

סוג תעריף	סוג צריכה	קריאה קודמת	קריאה נכחית	סה"כ צריכה בקוט"ש	מחיר לקוט"ש בא"ג	סה"כ לתשלום
פרטי חשבון עבור תאריכים:						
777	פסגה	01/09/23	30/09/23	1,164.80	141.31	1,645.98 ₪
778	גבע	57,689.40	57,689.40	0.00	41.15	0.00 ₪
779	שפל	180,612.60	187,592.20	6,979.60	41.15	2,872.11 ₪



לחשמל ציבורי ק' 11.2 ב.ח - 7 - (3x40)14154692

סוג תעריף	סוג צריכה	קריאה קודמת	קריאה נוכחית	סה"כ צריכה בקוט"ש	מחיר לקוט"ש בא"ג	סה"כ לתשלום
פרטי חשבון עבור תאריכים:			30/09/23	01/09/23		
777	פסגה	614.40	620.10	5.70	141.31	8.05 ₪
778	גבע	322.70	322.70	0.00	41.15	0.00 ₪
779	שפל	841.40	855.50	14.10	41.15	5.80 ₪

לחשמל ציבורי ק' 10.2 ב.ח - 8 - (3x40)14154692

סוג תעריף	סוג צריכה	קריאה קודמת	קריאה נוכחית	סה"כ צריכה בקוט"ש	מחיר לקוט"ש בא"ג	סה"כ לתשלום
פרטי חשבון עבור תאריכים:			30/09/23	01/09/23		
777	פסגה	463.50	472.40	8.90	141.31	12.58 ₪
778	גבע	150.30	150.30	0.00	41.15	0.00 ₪
779	שפל	332.30	372.80	40.50	41.15	16.67 ₪

לחשמל חלוקת הזנות דיירים ק' 11.3 ב.ח - 9 - (3x200)18235007

סוג תעריף	סוג צריכה	קריאה קודמת	קריאה נוכחית	סה"כ צריכה בקוט"ש	מחיר לקוט"ש בא"ג	סה"כ לתשלום
פרטי חשבון עבור תאריכים:			30/09/23	01/09/23		
777	פסגה	53,094.80	54,135.00	1,040.20	141.31	1,469.91 ₪
778	גבע	23,575.40	23,575.40	0.00	41.15	0.00 ₪
779	שפל	100,430.60	106,616.00	6,185.40	41.15	2,545.29 ₪

מיזוג אוויר

סוג תעריף	סוג צריכה	קריאה קודמת	קריאה נוכחית	סה"כ צריכה בקוט"ש	מחיר לקוט"ש בא"ג	סה"כ לתשלום
פרטי חשבון עבור תאריכים:			30/09/23	01/09/23		
777	פסגה			1,091.600	141.31	1,542.54 ₪
778	גבע			0.000	41.15	0.00 ₪
779	שפל			19,160.567	41.15	7,884.57 ₪

סה"כ לדייר:

פסגה	גבע	שפל	סה"כ	שיא ביקוש
5,031.60	0.00	42,053.27	47,084.87	21.92
₪ 7,110.15	₪ 0.00	₪ 17,304.92	₪ 24,415.07	

סה"כ צריכה
סה"כ לתשלום

210.98 ₪	תשלום קבוע	
143.95 ₪	תשלום עבור גודל חיבור בKVA (3x740)	
24,770.00 ₪	סה"כ לתשלום	לא כולל מע"מ





התפלגות חיוב בש"ח לפי תעו"ז

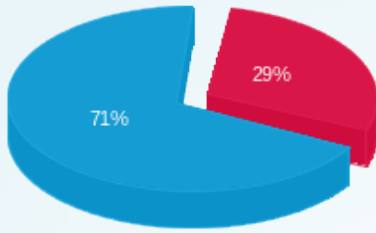

■ פסגה (7,110.15 ש"ח)
■ גבע (0.00 ש"ח)
■ שפל (17,304.92 ש"ח)

הסטוריית צריכה בקוט"ש

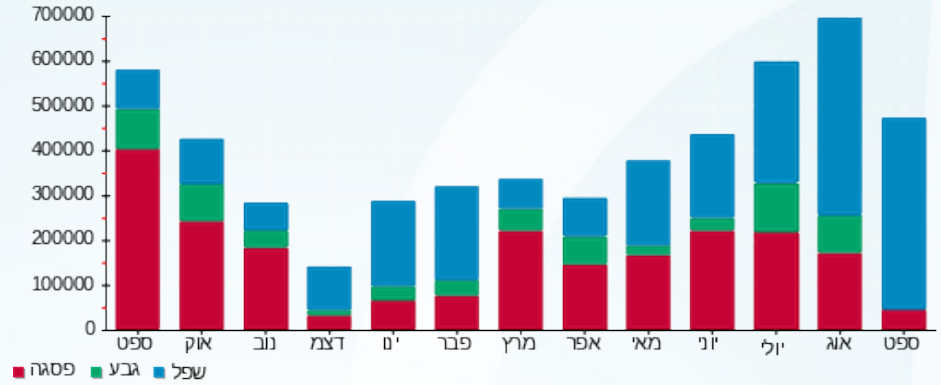



03/10/23

תאריך הפקה:

שם דייר: בניין ה ציבורי
שם אתר: מגדלי הוד השרון

30/09/23

תאריך קריאה נוכחית:

01/09/23

תאריך קריאה קודמת:

לקוח/ה נכבד/ה, אנו מתכבדים להגיש את חישוב צריכת החשמל לתקופה 01/09/23 - 30/09/23:
ל.משאבות מי גשם ק. 03- חיוני - 4 - (3x25)14154664

סוג תעריף	סוג צריכה	קריאה קודמת	קריאה נוכחית	סה"כ צריכה בקוט"ש	מחיר לקוט"ש בא"ג	סה"כ לתשלום
פרטי חשבון עבור תאריכים:			30/09/23	01/09/23		
777	פסגה	31,906.45	32,139.10	232.65	141.31	328.76 ₪
778	גבע	15,292.45	15,292.45	0.00	41.15	0.00 ₪
779	שפל	59,133.70	60,486.20	1,352.50	41.15	556.55 ₪

בניין E משאבות הגברת לחץ ק. 03- חיוני - 5 - (3x40)14154664

סוג תעריף	סוג צריכה	קריאה קודמת	קריאה נוכחית	סה"כ צריכה בקוט"ש	מחיר לקוט"ש בא"ג	סה"כ לתשלום
פרטי חשבון עבור תאריכים:			30/09/23	01/09/23		
777	פסגה	429.00	429.00	0.00	141.31	0.00 ₪
778	גבע	226.60	226.60	0.00	41.15	0.00 ₪
779	שפל	691.25	691.25	0.00	41.15	0.00 ₪

ל.משאבות הסנקה ק. 03- חיוני - 6 - (3x25)14154664

סוג תעריף	סוג צריכה	קריאה קודמת	קריאה נוכחית	סה"כ צריכה בקוט"ש	מחיר לקוט"ש בא"ג	סה"כ לתשלום
פרטי חשבון עבור תאריכים:			30/09/23	01/09/23		
777	פסגה	1,150.40	1,150.40	0.00	141.31	0.00 ₪
778	גבע	554.25	554.25	0.00	41.15	0.00 ₪
779	שפל	2,363.35	2,363.35	0.00	41.15	0.00 ₪

לוח משאבות ואקום ק. 03- חיוני - 7 - (3x25)14154664

סוג תעריף	סוג צריכה	קריאה קודמת	קריאה נוכחית	סה"כ צריכה בקוט"ש	מחיר לקוט"ש בא"ג	סה"כ לתשלום
פרטי חשבון עבור תאריכים:			30/09/23	01/09/23		
777	פסגה	13,937.05	13,937.05	0.00	141.31	0.00 ₪
778	גבע	7,065.40	7,065.40	0.00	41.15	0.00 ₪
779	שפל	25,890.05	25,890.05	0.00	41.15	0.00 ₪



מעלית מס 1 חניון E חיוני - 8 - (3x25)14154664

סוג תעריף	סוג צריכה	קריאה קודמת	קריאה נוכחית	סה"כ צריכה בקוט"ש	מחיר לקוט"ש בא"ג	סה"כ לתשלום
פרטי חשבון עבור תאריכים:						
777	פסגה	01/09/23	30/09/23	24.35	141.31	34.41 ₪
778	גבע	1,082.15	1,082.15	0.00	41.15	0.00 ₪
779	שפל	3,517.80	3,686.45	168.65	41.15	69.40 ₪

מעלית מס 2 חניון E חיוני - 9 - (3x25)14154664

סוג תעריף	סוג צריכה	קריאה קודמת	קריאה נוכחית	סה"כ צריכה בקוט"ש	מחיר לקוט"ש בא"ג	סה"כ לתשלום
פרטי חשבון עבור תאריכים:						
777	פסגה	01/09/23	30/09/23	11.70	141.31	16.53 ₪
778	גבע	813.20	813.20	0.00	41.15	0.00 ₪
779	שפל	3,185.90	3,266.35	80.45	41.15	33.11 ₪

הזנה מצלמות חיוני - 10 - (3x16)14154664

סוג תעריף	סוג צריכה	קריאה קודמת	קריאה נוכחית	סה"כ צריכה בקוט"ש	מחיר לקוט"ש בא"ג	סה"כ לתשלום
פרטי חשבון עבור תאריכים:						
777	פסגה	01/09/23	30/09/23	0.00	141.31	0.00 ₪
778	גבע	0.00	0.00	0.00	41.15	0.00 ₪
779	שפל	0.00	0.00	0.00	41.15	0.00 ₪

למשאבה מי עיבוי E ק.03- חיוני - 11 - (3x16)14154664

סוג תעריף	סוג צריכה	קריאה קודמת	קריאה נוכחית	סה"כ צריכה בקוט"ש	מחיר לקוט"ש בא"ג	סה"כ לתשלום
פרטי חשבון עבור תאריכים:						
777	פסגה	01/09/23	30/09/23	0.00	141.31	0.00 ₪
778	גבע	0.00	0.00	0.00	41.15	0.00 ₪
779	שפל	0.00	0.00	0.00	41.15	0.00 ₪

שקעים במקלט ק.01- חיוני - 12 - (3x16)14154664

סוג תעריף	סוג צריכה	קריאה קודמת	קריאה נוכחית	סה"כ צריכה בקוט"ש	מחיר לקוט"ש בא"ג	סה"כ לתשלום
פרטי חשבון עבור תאריכים:						
777	פסגה	01/09/23	30/09/23	3.30	141.31	0.00 ₪
778	גבע	0.40	0.40	0.00	41.15	0.00 ₪
779	שפל	0.00	0.00	0.00	41.15	0.00 ₪



ראשי לוח קריטי (FA) ק.01- חיוני - 15 - 14154669(0x0)

סוג תעריף	סוג צריכה	קריאה קודמת	קריאה נוכחית	סה"כ צריכה בקוט"ש	מחיר לקוט"ש בא"ג	סה"כ לתשלום
פרטי חשבון עבור תאריכים:			30/09/23	01/09/23		
777	פסגה	143,262.80	144,285.20	1,022.40	141.31	1,444.75 ₪
778	גבע	57,383.60	57,383.60	0.00	41.15	0.00 ₪
779	שפל	214,976.60	221,982.40	7,005.80	41.15	2,882.89 ₪

לוח קומה גג 15.2 חיוני - 8 - 14154683(3x40)

סוג תעריף	סוג צריכה	קריאה קודמת	קריאה נוכחית	סה"כ צריכה בקוט"ש	מחיר לקוט"ש בא"ג	סה"כ לתשלום
פרטי חשבון עבור תאריכים:			30/09/23	01/09/23		
777	פסגה	26,894.90	27,303.60	408.70	141.31	577.53 ₪
778	גבע	14,226.00	14,226.00	0.00	41.15	0.00 ₪
779	שפל	57,415.50	58,895.30	1,479.80	41.15	608.94 ₪

ל.חשמל שרות S2 בגרסור מרתף 2- חיוני - 9 - 14154683(3x40)

סוג תעריף	סוג צריכה	קריאה קודמת	קריאה נוכחית	סה"כ צריכה בקוט"ש	מחיר לקוט"ש בא"ג	סה"כ לתשלום
פרטי חשבון עבור תאריכים:			30/09/23	01/09/23		
777	פסגה	0.00	0.00	0.00	141.31	0.00 ₪
778	גבע	0.00	0.00	0.00	41.15	0.00 ₪
779	שפל	0.00	0.00	0.00	41.15	0.00 ₪

ל.חשמל ציבורי ק' K2 ב.ח - 2 - 14154684(3x63)

סוג תעריף	סוג צריכה	קריאה קודמת	קריאה נוכחית	סה"כ צריכה בקוט"ש	מחיר לקוט"ש בא"ג	סה"כ לתשלום
פרטי חשבון עבור תאריכים:			30/09/23	01/09/23		
777	פסגה	47,107.20	47,737.00	629.80	141.31	889.97 ₪
778	גבע	21,285.30	21,285.30	0.00	41.15	0.00 ₪
779	שפל	85,497.30	88,917.70	3,420.40	41.15	1,407.49 ₪

ל.חשמל ציבורי ק' K2 חיוני - 5 - 14154687(3x80)

סוג תעריף	סוג צריכה	קריאה קודמת	קריאה נוכחית	סה"כ צריכה בקוט"ש	מחיר לקוט"ש בא"ג	סה"כ לתשלום
פרטי חשבון עבור תאריכים:			30/09/23	01/09/23		
777	פסגה	18,496.80	18,741.00	244.20	141.31	345.08 ₪
778	גבע	8,637.10	8,637.10	0.00	41.15	0.00 ₪
779	שפל	32,509.20	33,880.80	1,371.60	41.15	564.41 ₪





לשרות S1 חיוני - 14 - (3x25)14154687

סוג תעריף	סוג צריכה	קריאה קודמת	קריאה נוכחית	סה"כ צריכה בקוט"ש	מחיר לקוט"ש בא"ג	סה"כ לתשלום
פרטי חשבון עבור תאריכים:			30/09/23	01/09/23		
777	פסגה	131.70	131.70	0.00	141.31	0.00 ₪
778	גבע	91.00	91.00	0.00	41.15	0.00 ₪
779	שפל	235.90	239.60	3.70	41.15	1.52 ₪

לשרות S1 ב.ח - 2 - (3x100)14154692

סוג תעריף	סוג צריכה	קריאה קודמת	קריאה נוכחית	סה"כ צריכה בקוט"ש	מחיר לקוט"ש בא"ג	סה"כ לתשלום
פרטי חשבון עבור תאריכים:			30/09/23	01/09/23		
777	פסגה	109,008.30	110,142.40	1,134.10	141.31	1,602.60 ₪
778	גבע	58,665.60	58,665.60	0.00	41.15	0.00 ₪
779	שפל	163,684.80	171,631.50	7,946.70	41.15	3,270.07 ₪

בניין ה משאבה ספרינקלרים - 2 - (3x400)22026829

סוג תעריף	סוג צריכה	קריאה קודמת	קריאה נוכחית	סה"כ צריכה בקוט"ש	מחיר לקוט"ש בא"ג	סה"כ לתשלום
פרטי חשבון עבור תאריכים:			30/09/23	01/09/23		
777	פסגה	0.00	0.00	0.00	141.31	0.00 ₪
778	גבע	0.00	0.00	0.00	41.15	0.00 ₪
779	שפל	1.20	1.20	0.00	41.15	0.00 ₪

בניין ה משאבה ג'וק - 3 - (3x20)22026829

סוג תעריף	סוג צריכה	קריאה קודמת	קריאה נוכחית	סה"כ צריכה בקוט"ש	מחיר לקוט"ש בא"ג	סה"כ לתשלום
פרטי חשבון עבור תאריכים:			30/09/23	01/09/23		
777	פסגה	0.00	0.00	0.00	141.31	0.00 ₪
778	גבע	0.00	0.00	0.00	41.15	0.00 ₪
779	שפל	1.45	1.45	0.00	41.15	0.00 ₪

סה"כ לדייר:

פסגה	גבע	שפל	סה"כ	שיא ביקוש
3,707.90	0.00	22,829.60	26,537.50	17.98
₪ 5,239.63	₪ 0.00	₪ 9,394.38	₪ 14,634.01	

סה"כ צריכה
סה"כ לתשלום

210.98 ₪	תשלום קבוע	
190.83 ₪	תשלום עבור גודל חיבור בKVA (3x981)	
15,035.82 ₪	סה"כ לתשלום	לא כולל מע"מ





התפלגות חיוב בש"ח לפי תעו"ז

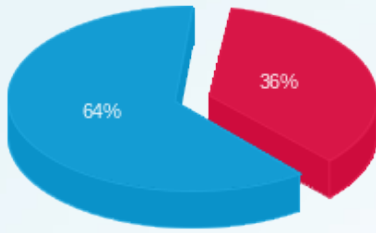

- פסגה (5,239.63 ₪)
- גבע (0.00 ₪)
- שפל (9,394.38 ₪)

הסטוריית צריכה בקוט"ש

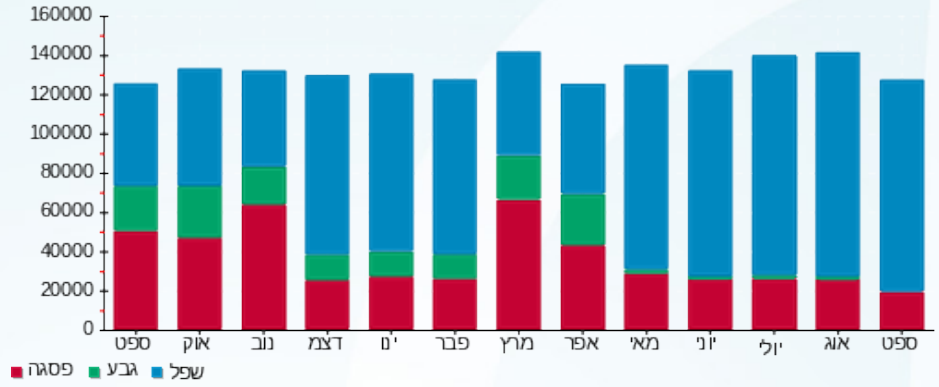



03/10/23 תאריך הפקה:
 30/09/23 תאריך קריאה נוכחית:
 01/09/23 תאריך קריאה קודמת:

שם דייר: בניין ה קוואלקום חדר UPS ק.08
 שם אתר: מגדלי הוד השרון

לקוח/ה נכבד/ה, אנו מתכבדים להגיש את חישוב צריכת החשמל לתקופה 01/09/23 - 30/09/23:

בניין ה קוואלקום חדר UPS ק.08 - 1 - 15112884(3x400)

סוג תעריף	סוג צריכה	קריאה קודמת	קריאה נוכחית	סה"כ צריכה בקוט"ש	מחיר לקוט"ש בא"ג	סה"כ לתשלום
פרטי חשבון עבור תאריכים:						
777	פסגה	01/09/23	30/09/23	2,427.00	141.31	3,429.59 ₪
778	גבע	36,767.82	36,767.82	0.00	41.15	0.00 ₪
779	שפל	116,470.02	130,388.22	13,918.20	41.15	5,727.34 ₪

סה"כ לדייר:

פסגה	גבע	שפל	סה"כ	שיא ביקוש
2,427.00	0.00	13,918.20	16,345.20	
3,429.59 ₪	0.00 ₪	5,727.34 ₪	9,156.93 ₪	

סה"כ צריכה
 סה"כ לתשלום

210.98 ₪	תשלום קבוע	
77.81 ₪	תשלום עבור גודל חיבור בKVA (3x400)	
9,445.72 ₪	סה"כ לתשלום	לא כולל מע"מ

התפלגות חיוב בש"ח לפי תע"ז

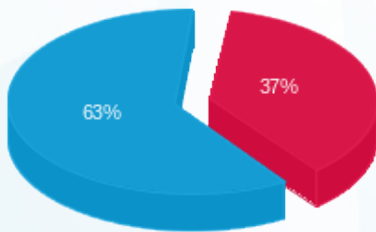

פסגה (3,429.59 ₪) ■
 גבע (0.00 ₪) ■
 שפל (5,727.34 ₪) ■

הסטוריית צריכה בקוט"ש

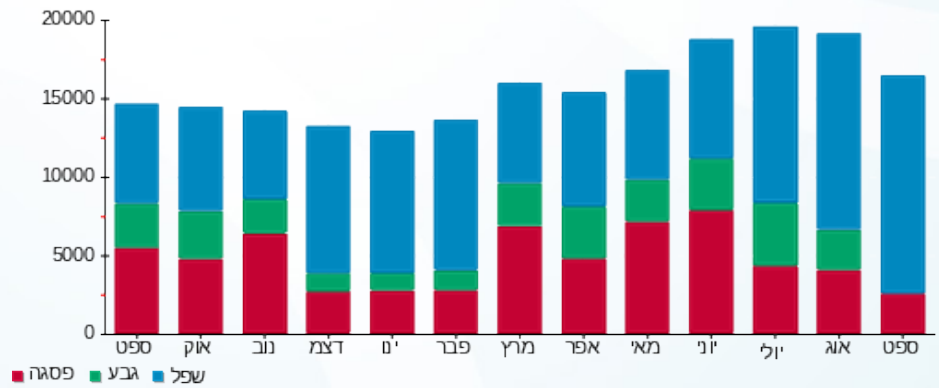



03/10/23 תאריך הפקה:
 30/09/23 תאריך קריאה נכחית:
 01/09/23 תאריך קריאה קודמת:

שם דייר: בניין ה קוואלקום קומה 08
שם אתר: מגדלי הוד השרון

לקוח/ה נכבד/ה, אנו מתכבדים להגיש את חישוב צריכת החשמל לתקופה 01/09/23 - 30/09/23:

לוח חשמל ציבורי קומתי 8.2 חיוני (ראשי) - 1 - (3x80)14154683

סוג תעריף	סוג צריכה	קריאה קודמת	קריאה נכחית	סה"כ צריכה בקוט"ש	מחיר לקוט"ש בא"ג	סה"כ לתשלום
פרטי חשבון עבור תאריכים:			30/09/23	01/09/23		
777	פסגה	9,010.70	9,088.00	77.30	141.31	109.23 ₪
778	גבע	4,008.10	4,008.10	0.00	41.15	0.00 ₪
779	שפל	15,064.00	15,412.50	348.50	41.15	143.41 ₪

לוח חשמל ציבורי קומתי 8.2 בלתי חיוני (ראשי) - 10 - (3x40)14154684

סוג תעריף	סוג צריכה	קריאה קודמת	קריאה נכחית	סה"כ צריכה בקוט"ש	מחיר לקוט"ש בא"ג	סה"כ לתשלום
פרטי חשבון עבור תאריכים:			30/09/23	01/09/23		
777	פסגה	572.80	572.80	0.00	141.31	0.00 ₪
778	גבע	154.80	154.80	0.00	41.15	0.00 ₪
779	שפל	580.40	647.30	66.90	41.15	27.53 ₪

ל.חשמל חלוקת הזנות דיירים קומתי 8.3 ב.ח (ראשי) - 11 - (3x200)14154690

סוג תעריף	סוג צריכה	קריאה קודמת	קריאה נכחית	סה"כ צריכה בקוט"ש	מחיר לקוט"ש בא"ג	סה"כ לתשלום
פרטי חשבון עבור תאריכים:			30/09/23	01/09/23		
777	פסגה	83,589.40	84,108.80	519.40	141.31	733.96 ₪
778	גבע	28,792.00	28,792.00	0.00	41.15	0.00 ₪
779	שפל	81,197.80	84,587.40	3,389.60	41.15	1,394.82 ₪

מיזוג אוויר

סוג תעריף	סוג צריכה	קריאה קודמת	קריאה נכחית	סה"כ צריכה בקוט"ש	מחיר לקוט"ש בא"ג	סה"כ לתשלום
פרטי חשבון עבור תאריכים:			30/09/23	01/09/23		
777	פסגה			165.803	141.31	234.30 ₪
778	גבע			0.000	41.15	0.00 ₪
779	שפל			3,183.715	41.15	1,310.10 ₪

סה"כ לדיר:

פסגה	גבע	שפל	סה"כ	שיא ביקוש
------	-----	-----	------	-----------





סה"כ לדירה:

פסגה	גבע	שפל	סה"כ	שיא ביקוש
762.50	0.00	6,988.72	7,751.22	21.30
₪ 1,077.49	₪ 0.00	₪ 2,875.86	₪ 3,953.35	

סה"כ צריכה

סה"כ לתשלום

₪ 210.98	תשלום קבוע	
₪ 62.25	תשלום עבור גודל חיבור בKVA (3x320)	
₪ 4,226.58	סה"כ לתשלום	לא כולל מע"מ

התפלגות חיוב בש"ח לפי תעו"ז

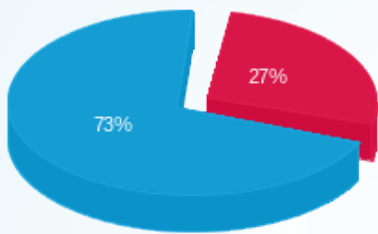

- פסגה (₪ 1,077.49)
- גבע (₪ 0.00)
- שפל (₪ 2,875.86)

הסטוריית צריכה בקוט"ש

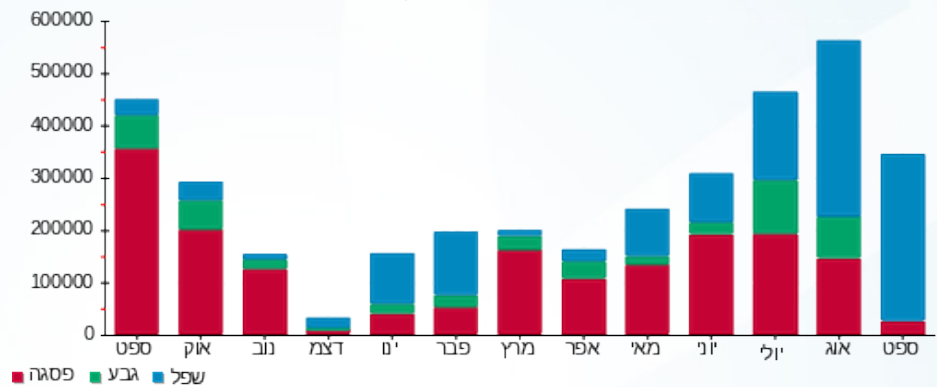



03/10/23 תאריך הפקה:
 30/09/23 תאריך קריאה נוכחית:
 01/09/23 תאריך קריאה קודמת:

שם דייר: בניין ה קווילט (הכול ראשי) קומות 05-06
שם אתר: מגדלי הוד השרון

לקוח/ה נכבד/ה, אנו מתכבדים להגיש את חישוב צריכת החשמל לתקופה 01/09/23 - 30/09/23:

לוח חשמל ציבורי קומתי 6.2 חיוני (ראשי) - 3 - (3x80)14154683

סוג תעריף	סוג צריכה	קריאה קודמת	קריאה נוכחית	סה"כ צריכה בקוט"ש	מחיר לקוט"ש בא"ג	סה"כ לתשלום
פרטי חשבון עבור תאריכים:						
777	פסגה	01/09/23	30/09/23	127.00	141.31	179.46 ₪
778	גבע	4,721.80	4,721.80	0.00	41.15	0.00 ₪
779	שפל	18,672.60	19,418.30	745.70	41.15	306.86 ₪

לחשמל ציבורי ק' 5.2 חיוני - 4 - (3x80)14154683

סוג תעריף	סוג צריכה	קריאה קודמת	קריאה נוכחית	סה"כ צריכה בקוט"ש	מחיר לקוט"ש בא"ג	סה"כ לתשלום
פרטי חשבון עבור תאריכים:						
777	פסגה	01/09/23	30/09/23	1,600.00	141.31	2,260.96 ₪
778	גבע	64,746.00	64,746.00	0.00	41.15	0.00 ₪
779	שפל	255,662.20	264,848.20	9,186.00	41.15	3,780.04 ₪

לחשמל ציבורי ק' 5.2 ב.ח - 7 - (3x40)14154684

סוג תעריף	סוג צריכה	קריאה קודמת	קריאה נוכחית	סה"כ צריכה בקוט"ש	מחיר לקוט"ש בא"ג	סה"כ לתשלום
פרטי חשבון עבור תאריכים:						
777	פסגה	01/09/23	30/09/23	14.90	141.31	21.06 ₪
778	גבע	1,590.30	1,590.30	0.00	41.15	0.00 ₪
779	שפל	5,694.80	5,741.30	46.50	41.15	19.13 ₪

לחשמל ראשי ציבורי ק' 6.2 ב.ח - 8 - (3x40)14154684

סוג תעריף	סוג צריכה	קריאה קודמת	קריאה נוכחית	סה"כ צריכה בקוט"ש	מחיר לקוט"ש בא"ג	סה"כ לתשלום
פרטי חשבון עבור תאריכים:						
777	פסגה	01/09/23	30/09/23	0.00	141.31	0.00 ₪
778	גבע	52.20	52.20	0.00	41.15	0.00 ₪
779	שפל	10.30	10.30	0.00	41.15	0.00 ₪





ל.חשמל חלוקת הזנות דיירים ק' 6.3 ראשי ב.ח - 12 - (3x200)14154690

סוג תעריף	סוג צריכה	קריאה קודמת	קריאה נוכחית	סה"כ צריכה בקוט"ש	מחיר לקוט"ש בא"ג	סה"כ לתשלום
פרטי חשבון עבור תאריכים:			30/09/23	01/09/23		
777	פסגה	122,275.00	124,169.20	1,894.20	141.31	2,676.69 ₪
778	גבע	52,172.60	52,172.60	0.00	41.15	0.00 ₪
779	שפל	144,455.20	155,639.20	11,184.00	41.15	4,602.22 ₪

ל.חשמל חלוקת הזנות דיירים ק' 5.3 ב.ח - 1 - (3x200)18235007

סוג תעריף	סוג צריכה	קריאה קודמת	קריאה נוכחית	סה"כ צריכה בקוט"ש	מחיר לקוט"ש בא"ג	סה"כ לתשלום
פרטי חשבון עבור תאריכים:			30/09/23	01/09/23		
777	פסגה	238,198.60	243,450.60	5,252.00	141.31	7,421.60 ₪
778	גבע	103,946.80	103,946.80	0.00	41.15	0.00 ₪
779	שפל	441,985.60	469,821.40	27,835.80	41.15	11,454.43 ₪

מיזוג אוויר

סוג תעריף	סוג צריכה	קריאה קודמת	קריאה נוכחית	סה"כ צריכה בקוט"ש	מחיר לקוט"ש בא"ג	סה"כ לתשלום
פרטי חשבון עבור תאריכים:			30/09/23	01/09/23		
777	פסגה			2,463.200	141.31	3,480.75 ₪
778	גבע			0.000	41.15	0.00 ₪
779	שפל			40,998.953	41.15	16,871.07 ₪

סה"כ לדייר:

פסגה	גבע	שפל	סה"כ	שיא ביקוש
11,351.30	0.00	89,996.95	101,348.25	55.91
16,040.52 ₪	0.00 ₪	37,033.75 ₪	53,074.27 ₪	

סה"כ צריכה
סה"כ לתשלום

210.98 ₪	תשלום קבוע	
124.49 ₪	תשלום עבור גודל חיבור בKVA (3x640)	
53,409.74 ₪	סה"כ לתשלום	לא כולל מע"מ





התפלגות חיוב בש"ח לפי תעו"ז

הסטוריית צריכה בקוט"ש

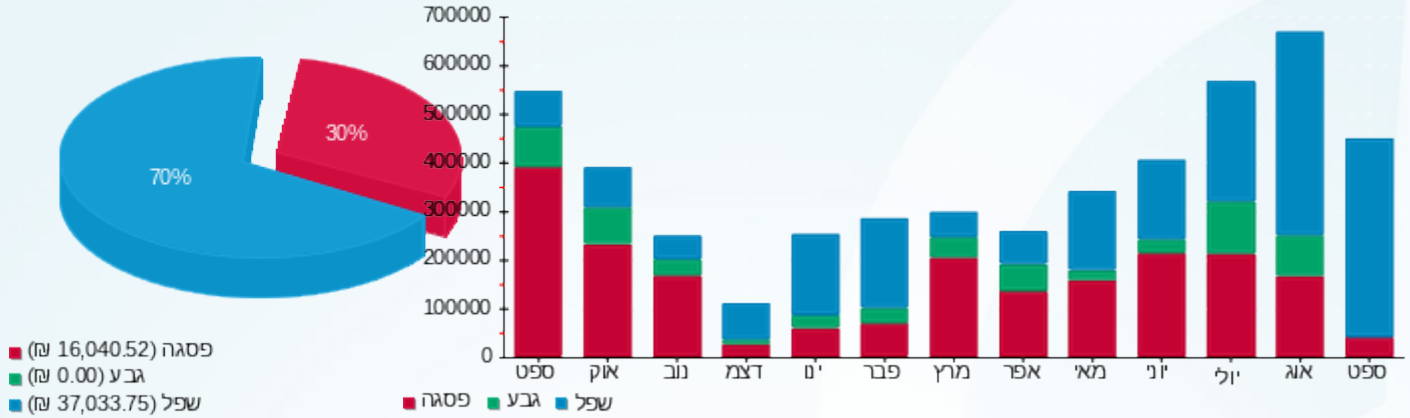



03/10/23 תאריך הפקה:
 30/09/23 תאריך קריאה נכחית:
 01/09/23 תאריך קריאה קודמת:

שם דייר: בניין ה קוקה קולה קומה 04
שם אתר: מגדלי הוד השרון

לקוח/ה נכבד/ה, אנו מתכבדים להגיש את חישוב צריכת החשמל לתקופה 01/09/23 - 30/09/23:

ל.חשמל ראשי ציבורי ק' 4.2 חיוני - 5 - (3x80)14154683

סוג תעריף	סוג צריכה	קריאה קודמת	קריאה נכחית	סה"כ צריכה בקוט"ש	מחיר לקוט"ש בא"ג	סה"כ לתשלום
פרטי חשבון עבור תאריכים:			30/09/23	01/09/23		
777	פסגה	19,169.60	19,358.90	189.30	141.31	267.50 ₪
778	גבע	8,962.00	8,962.00	0.00	41.15	0.00 ₪
779	שפל	33,819.20	34,881.70	1,062.50	41.15	437.22 ₪

ל.חשמל ראשי ציבורי ק' 4.2 ב.ח. - 6 - (3x40)14154684

סוג תעריף	סוג צריכה	קריאה קודמת	קריאה נכחית	סה"כ צריכה בקוט"ש	מחיר לקוט"ש בא"ג	סה"כ לתשלום
פרטי חשבון עבור תאריכים:			30/09/23	01/09/23		
777	פסגה	2,145.60	2,164.90	19.30	141.31	27.27 ₪
778	גבע	600.50	600.50	0.00	41.15	0.00 ₪
779	שפל	748.10	759.80	11.70	41.15	4.81 ₪

ל.חשמל חלוקת הזנות דיירים ק' 4.3 ראשי ב.ח. - 14 - (3x200)14154690

סוג תעריף	סוג צריכה	קריאה קודמת	קריאה נכחית	סה"כ צריכה בקוט"ש	מחיר לקוט"ש בא"ג	סה"כ לתשלום
פרטי חשבון עבור תאריכים:			30/09/23	01/09/23		
777	פסגה	162,900.20	163,683.40	783.20	141.31	1,106.74 ₪
778	גבע	54,232.20	54,232.20	0.00	41.15	0.00 ₪
779	שפל	156,860.00	162,789.20	5,929.20	41.15	2,439.87 ₪

קוקה קולה ל.ראשי גנרטור ק.04 - 2 - (3x160)15091163

סוג תעריף	סוג צריכה	קריאה קודמת	קריאה נכחית	סה"כ צריכה בקוט"ש	מחיר לקוט"ש בא"ג	סה"כ לתשלום
פרטי חשבון עבור תאריכים:			30/09/23	01/09/23		
777	פסגה	0.00	0.00	0.00	141.31	0.00 ₪
778	גבע	0.00	0.00	0.00	41.15	0.00 ₪
779	שפל	0.00	0.00	0.00	41.15	0.00 ₪

מיזוג אוויר

סוג תעריף	סוג צריכה	קריאה קודמת	קריאה נכחית	סה"כ צריכה בקוט"ש	מחיר לקוט"ש בא"ג	סה"כ לתשלום



מיזוג אוויר

סה"כ לתשלום	מחיר לקוט"ש בא"ג	סה"כ צריכה בקוט"ש	קריאה נוכחית	קריאה קודמת	סוג צריכה	סוג תעריף
			30/09/23	01/09/23	פרטי חשבון עבור תאריכים:	
₪ 388.74	141.31	275.098			פסגה	777
₪ 0.00	41.15	0.000			גבע	778
₪ 2,410.50	41.15	5,857.834			שפל	779

סה"כ לדירה:

שיא ביקוש	סה"כ	שפל	גבע	פסגה	סה"כ צריכה
21.61	14,128.13	12,861.23	0.00	1,266.90	סה"כ צריכה
	₪ 7,082.65	₪ 5,292.40	₪ 0.00	₪ 1,790.25	סה"כ לתשלום

₪ 210.98	תשלום קבוע	
₪ 93.37	תשלום עבור גודל חיבור בKVA (3x480)	
₪ 7,387.00	סה"כ לתשלום	לא כולל מע"מ

התפלגות חיוב בש"ח לפי תעו"ז

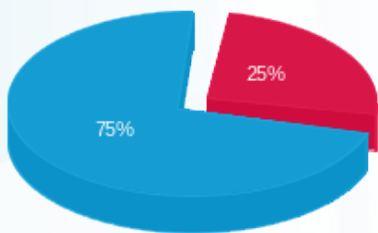

- פסגה (₪ 1,790.25)
- גבע (₪ 0.00)
- שפל (₪ 5,292.40)

הסטוריית צריכה בקוט"ש

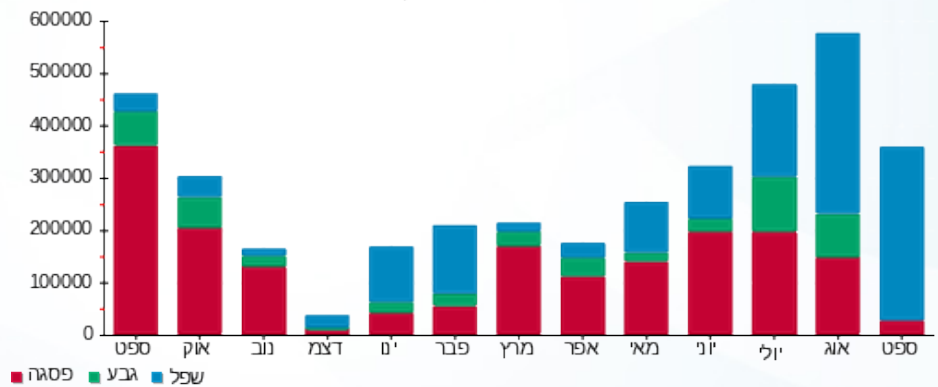

03/10/23 תאריך הפקה:
 30/09/23 תאריך קריאה נכחית:
 01/09/23 תאריך קריאה קודמת:

שם דייר: בניין ה רוש קומה 03 (הכול ראשי)
 שם אתר: מגדלי הוד השרון

לקוח/ה נכבד/ה, אנו מתכבדים להגיש את חישוב צריכת החשמל לתקופה 01/09/23 - 30/09/23:

לוח חשמל ציבורי קומתי 3.2 בלתי חיוני - 5 - 14154684(3x40)

סוג תעריף	סוג צריכה	קריאה קודמת	קריאה נכחית	סה"כ צריכה בקוט"ש	מחיר לקוט"ש בא"ג	סה"כ לתשלום
פרטי חשבון עבור תאריכים:			30/09/23	01/09/23		
777	פסגה	98.10	98.10	0.00	141.31	0.00 ₪
778	גבע	2.50	2.50	0.00	41.15	0.00 ₪
779	שפל	66.50	66.70	0.20	41.15	0.08 ₪

לוח חשמל ציבורי קומתי 3.2 חיוני - 8 - 14154687(3x80)

סוג תעריף	סוג צריכה	קריאה קודמת	קריאה נכחית	סה"כ צריכה בקוט"ש	מחיר לקוט"ש בא"ג	סה"כ לתשלום
פרטי חשבון עבור תאריכים:			30/09/23	01/09/23		
777	פסגה	10,625.90	10,756.60	130.70	141.31	184.69 ₪
778	גבע	5,169.70	5,169.70	0.00	41.15	0.00 ₪
779	שפל	19,982.90	20,744.00	761.10	41.15	313.19 ₪

ל.חשמל חלוקת הזנות דיירים קומה 3.3 ב.חיוני - 14 - 18235007(3x200)

סוג תעריף	סוג צריכה	קריאה קודמת	קריאה נכחית	סה"כ צריכה בקוט"ש	מחיר לקוט"ש בא"ג	סה"כ לתשלום
פרטי חשבון עבור תאריכים:			30/09/23	01/09/23		
777	פסגה	12,042.20	12,481.60	439.40	141.31	620.92 ₪
778	גבע	2,346.80	2,346.80	0.00	41.15	0.00 ₪
779	שפל	20,583.40	23,289.40	2,706.00	41.15	1,113.52 ₪

מיזוג אוויר

סוג תעריף	סוג צריכה	קריאה קודמת	קריאה נכחית	סה"כ צריכה בקוט"ש	מחיר לקוט"ש בא"ג	סה"כ לתשלום
פרטי חשבון עבור תאריכים:			30/09/23	01/09/23		
777	פסגה			157.748	141.31	222.91 ₪
778	גבע			0.000	41.15	0.00 ₪
779	שפל			2,902.000	41.15	1,194.17 ₪

סה"כ לדיר:

פסגה	גבע	שפל	סה"כ	שיא ביקוש
------	-----	-----	------	-----------



סה"כ לדירה:

פסגה	גבע	שפל	סה"כ	שיא ביקוש
727.85	0.00	6,369.30	7,097.15	12.29
1,028.52 ₪	0.00 ₪	2,620.97 ₪	3,649.49 ₪	

סה"כ צריכה

סה"כ לתשלום

210.98 ₪	תשלום קבוע	
62.25 ₪	תשלום עבור גודל חיבור בKVA (3x320)	
3,922.72 ₪	סה"כ לתשלום	לא כולל מע"מ

התפלגות חיוב בש"ח לפי תע"ז

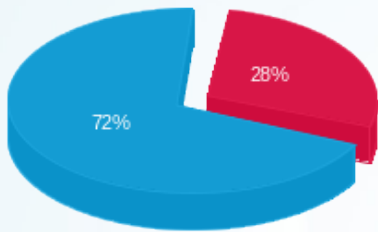

- פסגה (1,028.52 ₪)
- גבע (0.00 ₪)
- שפל (2,620.97 ₪)

הסטוריית צריכה בקוט"ש

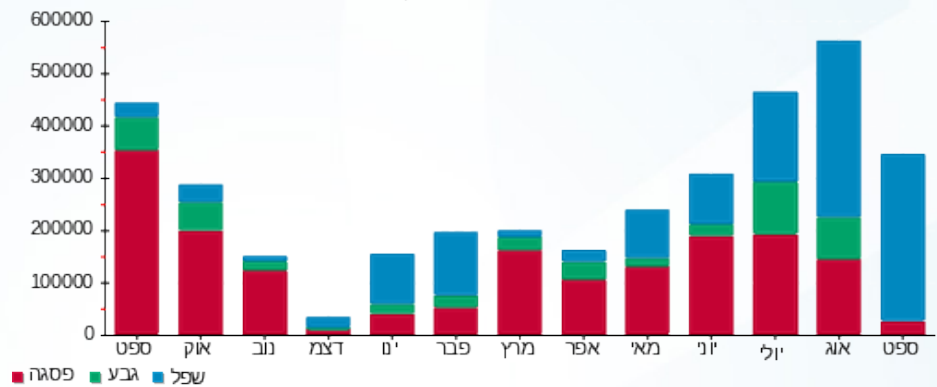

03/10/23 תאריך הפקה:
 30/09/23 תאריך קריאה נוכחית:
 01/09/23 תאריך קריאה קודמת:

שם דייר: בניין הרמון ספיס קומה 09
 שם אתר: מגדלי הוד השרון

לקוח/ה נכבד/ה, אנו מתכבדים להגיש את חישוב צריכת החשמל לתקופה 01/09/23 - 30/09/23:

בניין הרמון ספיס ק.09 - 3 - 16254105 (3x100)

סוג תעריף	סוג צריכה	קריאה קודמת	קריאה נוכחית	סה"כ צריכה בקוט"ש	מחיר לקוט"ש בא"ג	סה"כ לתשלום
			30/09/23	01/09/23	פרטי חשבון עבור תאריכים:	
777	פסגה	16,889.10	17,543.30	654.20	141.31	924.45 ₪
778	גבע	3,293.60	3,293.60	0.00	41.15	0.00 ₪
779	שפל	24,894.30	28,136.10	3,241.80	41.15	1,334.00 ₪

מיזוג אוויר

סוג תעריף	סוג צריכה	קריאה קודמת	קריאה נוכחית	סה"כ צריכה בקוט"ש	מחיר לקוט"ש בא"ג	סה"כ לתשלום
			30/09/23	01/09/23	פרטי חשבון עבור תאריכים:	
777	פסגה			181.032	141.31	255.82 ₪
778	גבע			0.000	41.15	0.00 ₪
779	שפל			2,714.610	41.15	1,117.06 ₪

סה"כ לדירה:

פסגה	גבע	שפל	סה"כ	שיא ביקוש
835.23	0.00	5,956.41	6,791.64	15.61
1,180.27 ₪	0.00 ₪	2,451.06 ₪	3,631.33 ₪	

סה"כ צריכה
 סה"כ לתשלום

210.98 ₪	תשלום קבוע	
19.45 ₪	תשלום עבור גודל חיבור בKVA (3x100)	
3,861.76 ₪	סה"כ לתשלום	לא כולל מע"מ

התפלגות חיוב בש"ח לפי תע"ז

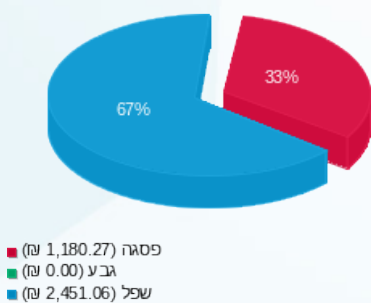

הסטוריית צריכה בקוט"ש

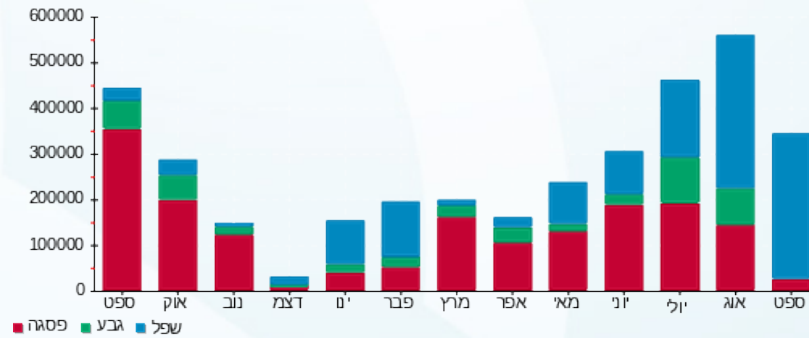

שם דייר: בניין הרמון ספייס קומה 09 שטחים משותפים (40% מהמונים)
שם אתר: מגדלי הוד השרון
 תאריך הפקה: 03/10/23
 תאריך קריאה נוכחית: 30/09/23
 תאריך קריאה קודמת: 01/09/23

לקוח/ה נכבד/ה, אנו מתכבדים להגיש את חישוב צריכת החשמל לתקופה 01/09/23 - 30/09/23:

לוח חשמל ציבורי קומתי 9.2 חיוני (40% מהמונה) - 12 - (3x32)14154687

סוג תעריף	סוג צריכה	קריאה קודמת	קריאה נוכחית	סה"כ צריכה בקוט"ש	מחיר לקוט"ש בא"ג	סה"כ לתשלום
פרטי חשבון עבור תאריכים:						
777	פסגה	01/09/23	30/09/23	44.92	141.31	63.48 ₪
778	גבע	3,244.20	3,244.20	0.00	41.15	0.00 ₪
779	שפל	11,997.72	12,254.36	256.64	41.15	105.61 ₪

לחשמל ציבורי ק' 9.2 ב.ח (40% מהמונה) - 9 - (3x16)14154692

סוג תעריף	סוג צריכה	קריאה קודמת	קריאה נוכחית	סה"כ צריכה בקוט"ש	מחיר לקוט"ש בא"ג	סה"כ לתשלום
פרטי חשבון עבור תאריכים:						
777	פסגה	01/09/23	30/09/23	0.00	141.31	0.00 ₪
778	גבע	87.60	87.60	0.00	41.15	0.00 ₪
779	שפל	180.00	180.88	0.88	41.15	0.36 ₪

מיזוג אוויר

סוג תעריף	סוג צריכה	קריאה קודמת	קריאה נוכחית	סה"כ צריכה בקוט"ש	מחיר לקוט"ש בא"ג	סה"כ לתשלום
פרטי חשבון עבור תאריכים:						
777	פסגה	01/09/23	30/09/23	12.501	141.31	17.66 ₪
778	גבע	0.000	0.000	0.000	41.15	0.00 ₪
779	שפל	214.983	214.983	214.983	41.15	88.47 ₪

סה"כ לדייר:

פסגה	גבע	שפל	סה"כ	שיא ביקוש
57.42	0.00	472.50	529.92	1.60
₪ 81.14	₪ 0.00	₪ 194.44	₪ 275.58	

סה"כ צריכה
 סה"כ לתשלום

210.98 ₪	תשלום קבוע	
23.34 ₪	תשלום עבור גודל חיבור בKVA (3x48)	
509.90 ₪	סה"כ לתשלום	לא כולל מע"מ



התפלגות חיוב בש"ח לפי תעו"ז

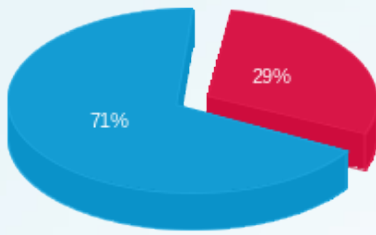

- פסגה (81.14 ₪)
- גבע (0.00 ₪)
- שפל (194.44 ₪)

הסטוריית צריכה בקוט"ש

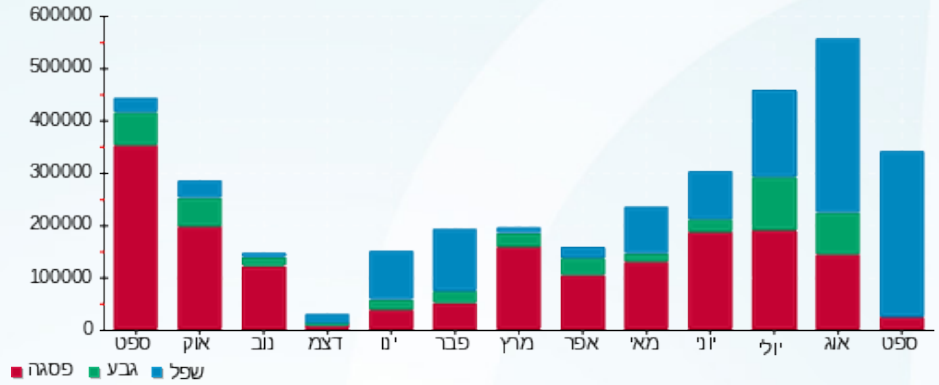

03/10/23 תאריך הפקה:
 30/09/23 תאריך קריאה נוכחית:
 01/09/23 תאריך קריאה קודמת:

שם דייר: בניין ה שרין טכנולוגיות (הכול ראשי)
 שם אתר: מגדלי הוד השרון

לקוח/ה נכבד/ה, אנו מתכבדים להגיש את חישוב צריכת החשמל לתקופה 01/09/23 - 30/09/23:

ל.חשמל ציבורי ק' 1.2 ב.ח. - 3 - (3x40)14154684

סוג תעריף	סוג צריכה	קריאה קודמת	קריאה נוכחית	סה"כ צריכה בקוט"ש	מחיר לקוט"ש בא"ג	סה"כ לתשלום
פרטי חשבון עבור תאריכים:						
		01/09/23	30/09/23			
777	פסגה	175.60	175.60	0.00	141.31	0.00 ₪
778	גבע	38.10	38.10	0.00	41.15	0.00 ₪
779	שפל	29.10	42.80	13.70	41.15	5.64 ₪

ל.חשמל ציבורי ק' 2.2 ב.ח. - 4 - (3x40)14154684

סוג תעריף	סוג צריכה	קריאה קודמת	קריאה נוכחית	סה"כ צריכה בקוט"ש	מחיר לקוט"ש בא"ג	סה"כ לתשלום
פרטי חשבון עבור תאריכים:						
		01/09/23	30/09/23			
777	פסגה	0.50	0.50	0.00	141.31	0.00 ₪
778	גבע	0.00	0.00	0.00	41.15	0.00 ₪
779	שפל	6.80	8.50	1.70	41.15	0.70 ₪

לוח K4. קרקע חיוני - 4 - (3x40)14154687

סוג תעריף	סוג צריכה	קריאה קודמת	קריאה נוכחית	סה"כ צריכה בקוט"ש	מחיר לקוט"ש בא"ג	סה"כ לתשלום
פרטי חשבון עבור תאריכים:						
		01/09/23	30/09/23			
777	פסגה	0.00	0.00	0.00	141.31	0.00 ₪
778	גבע	0.00	0.00	0.00	41.15	0.00 ₪
779	שפל	0.00	0.00	0.00	41.15	0.00 ₪

ל.חשמל ציבורי ק' 1.2 חיוני - 6 - (3x80)14154687

סוג תעריף	סוג צריכה	קריאה קודמת	קריאה נוכחית	סה"כ צריכה בקוט"ש	מחיר לקוט"ש בא"ג	סה"כ לתשלום
פרטי חשבון עבור תאריכים:						
		01/09/23	30/09/23			
777	פסגה	100,845.20	101,764.50	919.30	141.31	1,299.06 ₪
778	גבע	51,986.10	51,986.10	0.00	41.15	0.00 ₪
779	שפל	190,862.60	196,065.00	5,202.40	41.15	2,140.79 ₪



ל.חשמל ציבורי ק' 2.2 חיוני - 7 - (3x80)14154687

סוג תעריף	סוג צריכה	קריאה קודמת	קריאה נוכחית	סה"כ צריכה בקוט"ש	מחיר לקוט"ש בא"ג	סה"כ לתשלום
פרטי חשבון עבור תאריכים:			30/09/23	01/09/23		
777	פסגה	41,879.30	42,107.00	227.70	141.31	321.76 ₪
778	גבע	20,034.60	20,034.60	0.00	41.15	0.00 ₪
779	שפל	69,020.50	70,403.50	1,383.00	41.15	569.10 ₪

לוח K4 ק.קרקע ב.ח - 6 - (3x200)14154690

סוג תעריף	סוג צריכה	קריאה קודמת	קריאה נוכחית	סה"כ צריכה בקוט"ש	מחיר לקוט"ש בא"ג	סה"כ לתשלום
פרטי חשבון עבור תאריכים:			30/09/23	01/09/23		
777	פסגה	93,819.80	94,098.20	278.40	141.31	393.41 ₪
778	גבע	17,530.00	17,530.00	0.00	41.15	0.00 ₪
779	שפל	39,594.00	42,023.00	2,429.00	41.15	999.53 ₪

בניין חלוקת הזנה K3 ב.ח - 9 - (3x100)14154690

סוג תעריף	סוג צריכה	קריאה קודמת	קריאה נוכחית	סה"כ צריכה בקוט"ש	מחיר לקוט"ש בא"ג	סה"כ לתשלום
פרטי חשבון עבור תאריכים:			30/09/23	01/09/23		
777	פסגה	0.00	0.00	0.00	141.31	0.00 ₪
778	גבע	0.00	0.00	0.00	41.15	0.00 ₪
779	שפל	0.00	0.00	0.00	41.15	0.00 ₪

ל.חשמל חלוקת הזנות דיירים ק' 2.3 ב.ח - 13 - (3x200)14154690

סוג תעריף	סוג צריכה	קריאה קודמת	קריאה נוכחית	סה"כ צריכה בקוט"ש	מחיר לקוט"ש בא"ג	סה"כ לתשלום
פרטי חשבון עבור תאריכים:			30/09/23	01/09/23		
777	פסגה	244,736.20	246,880.60	2,144.40	141.31	3,030.25 ₪
778	גבע	93,476.60	93,476.60	0.00	41.15	0.00 ₪
779	שפל	238,174.80	250,416.60	12,241.80	41.15	5,037.50 ₪

ל.חשמל חלוקת הזנות דיירים ק' 1.3 ב.ח - 13 - (3x200)18235007

סוג תעריף	סוג צריכה	קריאה קודמת	קריאה נוכחית	סה"כ צריכה בקוט"ש	מחיר לקוט"ש בא"ג	סה"כ לתשלום
פרטי חשבון עבור תאריכים:			30/09/23	01/09/23		
777	פסגה	95,475.60	96,549.20	1,073.60	141.31	1,517.10 ₪
778	גבע	31,026.40	31,026.40	0.00	41.15	0.00 ₪
779	שפל	134,204.20	141,942.00	7,737.80	41.15	3,184.10 ₪





מיזוג אוויר

סה"כ לתשלום	מחיר לקוט"ש בא"ג	סה"כ צריכה בקוט"ש	קריאה נוכחית	קריאה קודמת	סוג צריכה	סוג תעריף
			30/09/23	01/09/23	פרטי חשבון עבור תאריכים:	
1,820.35 ₪	141.31	1,288.193			פסגה	777
0.00 ₪	41.15	0.000			גבע	778
9,984.56 ₪	41.15	24,263.806			שפל	779

סה"כ לדירה:

שיא ביקוש	סה"כ	שפל	גבע	פסגה	סה"כ צריכה
38.14	59,204.80	53,273.21	0.00	5,931.59	סה"כ לתשלום
	30,303.86 ₪	21,921.92 ₪	0.00 ₪	8,381.93 ₪	

210.98 ₪	תשלום קבוע	
190.63 ₪	תשלום עבור גודל חיבור בKVA (3x980)	
30,705.47 ₪	סה"כ לתשלום	לא כולל מע"מ

התפלגות חיוב בש"ח לפי תע"ז

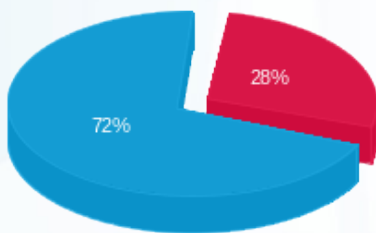

- פסגה (8,381.93 ₪)
- גבע (0.00 ₪)
- שפל (21,921.92 ₪)

הסטוריית צריכה בקוט"ש

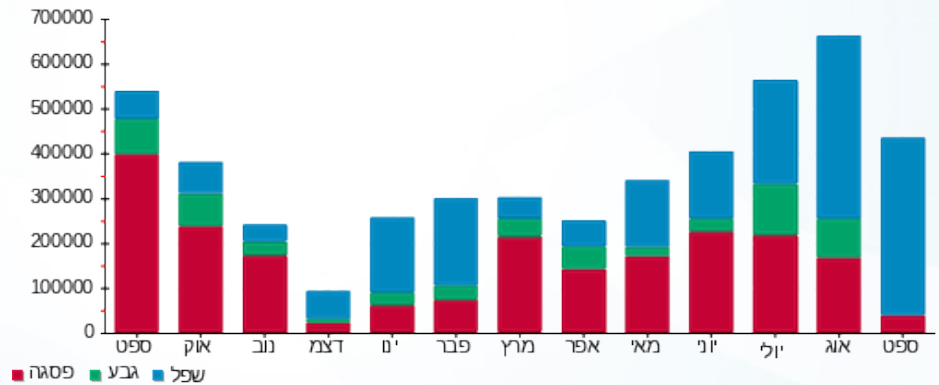

03/10/23 תאריך הפקה:
 30/09/23 תאריך קריאה נוכחית:
 01/09/23 תאריך קריאה קודמת:

שם דייר: חניונים קרקעיים
 שם אתר: מגדלי הוד השרון

לקוח/ה נכבד/ה, אנו מתכבדים להגיש את חישוב צריכת החשמל לתקופה 01/09/23 - 30/09/23:

בניין ג ציבורי (1) - 00020486 (3x1000) - QT4

סוג תעריף	סוג צריכה	קריאה קודמת	קריאה נוכחית	סה"כ צריכה בקוט"ש	מחיר לקוט"ש בא"ג	סה"כ לתשלום
פרטי חשבון עבור תאריכים:						
777	פסגה	01/09/23	04/09/23	1,576.88	141.31	2,228.29 ₪
778	גבע	600,151.50	600,151.50	0.00	41.15	0.00 ₪
779	שפל	1,490,836.30	1,498,019.74	7,183.44	41.15	2,955.99 ₪

לציבורי ק.מרתף 2 - (חיוני 3) - 22026564 (3x40) - 116F

סוג תעריף	סוג צריכה	קריאה קודמת	קריאה נוכחית	סה"כ צריכה בקוט"ש	מחיר לקוט"ש בא"ג	סה"כ לתשלום
פרטי חשבון עבור תאריכים:						
777	פסגה	01/09/23	30/09/23	44.35	141.31	62.67 ₪
778	גבע	0.00	0.00	0.00	41.15	0.00 ₪
779	שפל	358.15	609.45	251.30	41.15	103.41 ₪

בניין ג חניון 1 - 22026829 (3x100)

סוג תעריף	סוג צריכה	קריאה קודמת	קריאה נוכחית	סה"כ צריכה בקוט"ש	מחיר לקוט"ש בא"ג	סה"כ לתשלום
פרטי חשבון עבור תאריכים:						
777	פסגה	01/09/23	30/09/23	-129.45	141.31	-182.93 ₪
778	גבע	6.25	6.25	0.00	41.15	0.00 ₪
779	שפל	1,037.50	1,820.60	-783.10	41.15	-322.25 ₪

בניין ה משאבה ספרינקלרים 2 - 22026829 (3x400)

סוג תעריף	סוג צריכה	קריאה קודמת	קריאה נוכחית	סה"כ צריכה בקוט"ש	מחיר לקוט"ש בא"ג	סה"כ לתשלום
פרטי חשבון עבור תאריכים:						
777	פסגה	0.00	0.00	0.00	141.31	0.00 ₪
778	גבע	0.00	0.00	0.00	41.15	0.00 ₪
779	שפל	1.20	1.20	0.00	41.15	0.00 ₪



בניין ה משאבה ג'וק - 3 - (3x20)22026829

סוג תעריף	סוג צריכה	קריאה קודמת	קריאה נוכחית	סה"כ צריכה בקוט"ש	מחיר לקוט"ש בא"ג	סה"כ לתשלום
פרטי חשבון עבור תאריכים:						
777	פסגה	01/09/23	30/09/23	0.00	141.31	0.00 ₪
778	גבע	0.00	0.00	0.00	41.15	0.00 ₪
779	שפל	1.45	1.45	0.00	41.15	0.00 ₪

בניין ג ציבורי 1 - (3x1000)22344653 - (QT4)

סוג תעריף	סוג צריכה	קריאה קודמת	קריאה נוכחית	סה"כ צריכה בקוט"ש	מחיר לקוט"ש בא"ג	סה"כ לתשלום
פרטי חשבון עבור תאריכים:						
777	פסגה	01/09/23	30/09/23	7,322.60	141.31	10,347.57 ₪
778	גבע	0.00	0.00	0.00	41.15	0.00 ₪
779	שפל	0.00	37,250.40	37,250.40	41.15	15,328.54 ₪

תאורת גרעין 1 ציבורי (ב.ח. 1 - (3x63)23000170 - (F1)

סוג תעריף	סוג צריכה	קריאה קודמת	קריאה נוכחית	סה"כ צריכה בקוט"ש	מחיר לקוט"ש בא"ג	סה"כ לתשלום
פרטי חשבון עבור תאריכים:						
777	פסגה	01/09/23	30/09/23	0.00	141.31	0.00 ₪
778	גבע	0.00	0.00	0.00	41.15	0.00 ₪
779	שפל	0.00	0.00	0.00	41.15	0.00 ₪

ל.מרתפים 1-2-M1-גרעין ד דרומי (חינוי 1 - (0x0)81017111 - (F101)

סוג תעריף	סוג צריכה	קריאה קודמת	קריאה נוכחית	סה"כ צריכה בקוט"ש	מחיר לקוט"ש בא"ג	סה"כ לתשלום
פרטי חשבון עבור תאריכים:						
777	פסגה	01/09/23	30/09/23	11,133.50	141.31	89.87 ₪
778	גבע	6,061.90	6,061.90	0.00	41.15	0.00 ₪
779	שפל	19,049.30	19,409.20	359.90	41.15	148.10 ₪

לוח M1 מרתפים 1-2-גרעין ד דרומי ב.ח. 4 - (0x0)81022271

סוג תעריף	סוג צריכה	קריאה קודמת	קריאה נוכחית	סה"כ צריכה בקוט"ש	מחיר לקוט"ש בא"ג	סה"כ לתשלום
פרטי חשבון עבור תאריכים:						
777	פסגה	01/09/23	30/09/23	68,676.20	141.31	553.09 ₪
778	גבע	21,738.20	21,738.20	0.00	41.15	0.00 ₪
779	שפל	50,392.00	52,800.60	2,408.60	41.15	991.14 ₪



סה"כ לדירה:

פסגה	גבע	שפל	סה"כ	שיא ביקוש
9,269.38	0.00	46,670.54	55,939.92	113.80
13,098.56 ₪	0.00 ₪	19,204.93 ₪	32,303.49 ₪	

סה"כ צריכה
סה"כ לתשלום

210.98 ₪	תשלום קבוע	
139.34 ₪	תשלום עבור גודל חיבור בKVA (3x1583)	
32,653.81 ₪	סה"כ לתשלום	לא כולל מע"מ

התפלגות חיוב בש"ח לפי תעו"ז

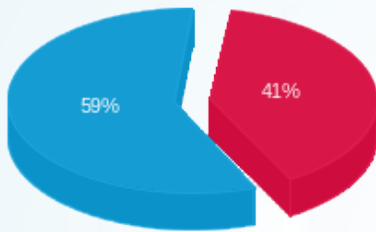

- פסגה (13,098.56 ₪) 41%
- גבע (0.00 ₪)
- שפל (19,204.93 ₪) 59%

הסטוריית צריכה בקוט"ש

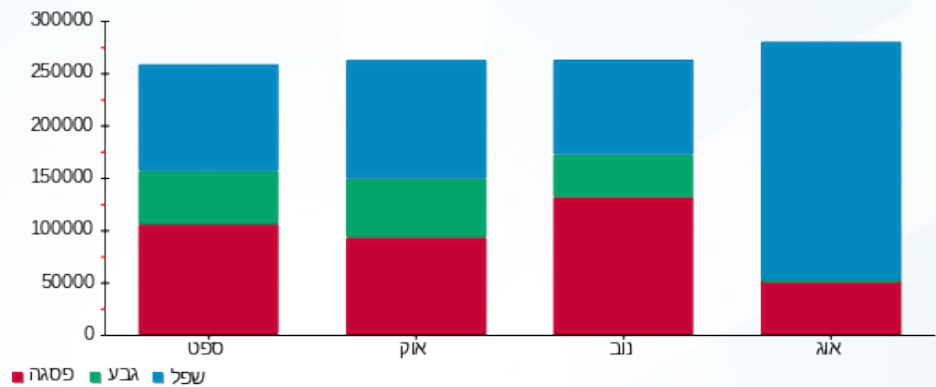

03/10/23 תאריך הפקדה:
 30/09/23 תאריך קריאה נוכחית:
 01/09/23 תאריך קריאה קודמת:

שם דייר: סוני לוח ממ"ד חניון 01 - (ב.ח 54F)
 שם אתר: מגדלי הוד השרון

לקוח/ה נכבד/ה, אנו מתכבדים להגיש את חישוב צריכת החשמל לתקופה 01/09/23 - 30/09/23:

סוני לוח ממ"ד חניון 01 - (ב.ח 3 - 21055410) (3x63) - 54F

סוג תעריף	סוג צריכה	קריאה קודמת	קריאה נוכחית	סה"כ צריכה בקוט"ש	מחיר לקוט"ש בא"ג	סה"כ לתשלום
פרטי חשבון עבור תאריכים:						
777	פסגה	01/09/23	30/09/23	0.00	141.31	0.00 ₪
778	גבע	2.35	2.35	0.00	41.15	0.00 ₪
779	שפל	169.60	169.95	0.35	41.15	0.14 ₪

סה"כ לדייר:

פסגה	גבע	שפל	סה"כ	שיא ביקוש
0.00	0.00	0.35	0.35	0.56
0.00 ₪	0.00 ₪	0.14 ₪	0.14 ₪	

סה"כ צריכה
 סה"כ לתשלום

210.98 ₪	תשלום קבוע	
12.25 ₪	תשלום עבור גודל חיבור בKVA (3x63)	
223.38 ₪	סה"כ לתשלום	לא כולל מע"מ

התפלגות חיוב בש"ח לפי תעו"ז

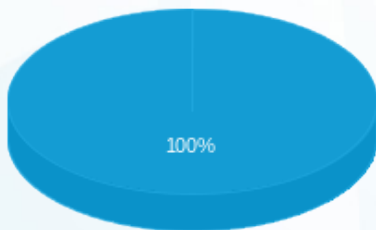

פסגה (0.00 ₪) ■
 גבע (0.00 ₪) ■
 שפל (0.14 ₪) ■

הסטוריית צריכה בקוט"ש

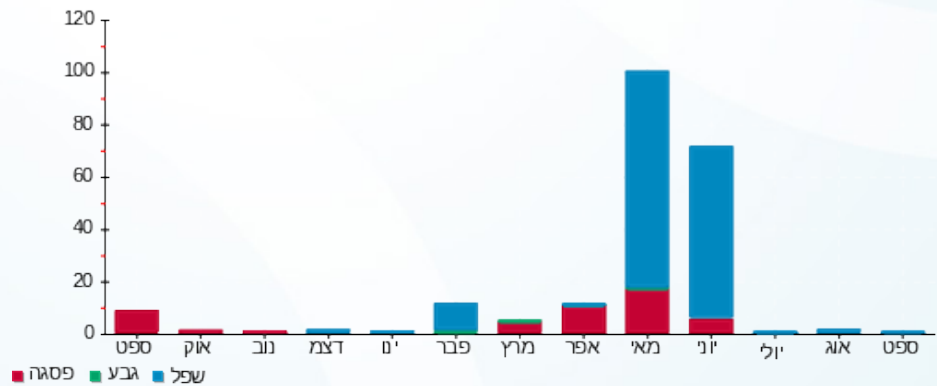



03/10/23 תאריך הפקה:
 30/09/23 תאריך קריאה נוכחית:
 01/09/23 תאריך קריאה קודמת:

שם דייר: פרטנר לוח קומת מרתף 2 - (ב.ח 3F)
 שם אתר: מגדלי הוד השרון

לקוח/ה נכבד/ה, אנו מתכבדים להגיש את חישוב צריכת החשמל לתקופה 01/09/23 - 30/09/23:

פרטנר לוח קומת מרתף 2 - (ב.ח 3 - 23000164) (3x63) - 3F

סה"כ לתשלום	מחיר לקוט"ש בא"ג	סה"כ צריכה בקוט"ש	קריאה נוכחית	קריאה קודמת	סוג צריכה	סוג תעריף
			30/09/23	01/09/23		פרטי חשבון עבור תאריכים:
1,122.00 ₪	141.31	794.00	2,104.10	1,310.10	פסגה	777
0.00 ₪	41.15	0.00	0.00	0.00	גבע	778
1,855.49 ₪	41.15	4,509.10	10,019.90	5,510.80	שפל	779

סה"כ לדייר:

שיא ביקוש	סה"כ	שפל	גבע	פסגה
8.74	5,303.10	4,509.10	0.00	794.00
	2,977.50 ₪	1,855.49 ₪	0.00 ₪	1,122.00 ₪

סה"כ צריכה
 סה"כ לתשלום

210.98 ₪	תשלום קבוע	
12.25 ₪	תשלום עבור גודל חיבור בKVA (3x63)	
3,200.73 ₪	סה"כ לתשלום	לא כולל מע"מ

התפלגות חיוב בש"ח לפי תעו"ז

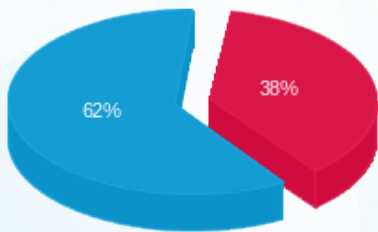

■ פסגה (1,122.00 ₪)
 ■ גבע (0.00 ₪)
 ■ שפל (1,855.49 ₪)

הסטוריית צריכה בקוט"ש

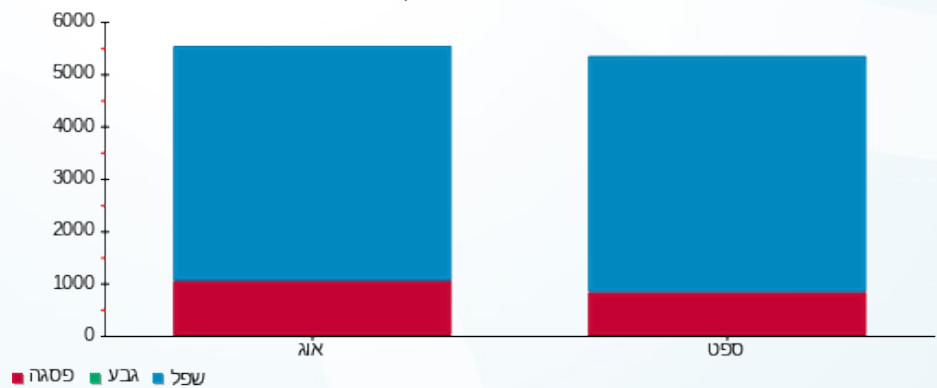

03/10/23 תאריך הפקה:
 30/09/23 תאריך קריאה נוכחית:
 01/09/23 תאריך קריאה קודמת:

שם דייר: קוואלקום UPS קומת חניון 02-
 שם אתר: מגדלי הוד השרון

לקוח/ה נכבד/ה, אנו מתכבדים להגיש את חישוב צריכת החשמל לתקופה 01/09/23 - 30/09/23:

קוואלקום UPS קומת חניון 02 - 4 - (3x630)22026827

סה"כ לתשלום	מחיר לקוט"ש בא"ג	סה"כ צריכה בקוט"ש	קריאה נוכחית	קריאה קודמת	סוג צריכה	סוג תעריף
			30/09/23	01/09/23	פרטי חשבון עבור תאריכים:	
26,246.35 ₪	141.31	18,573.60	47,071.20	28,497.60	פסגה	777
0.00 ₪	41.15	0.00	679.20	679.20	גבע	778
43,393.17 ₪	41.15	105,451.20	230,977.20	125,526.00	שפל	779

סה"כ לדייר:

שיא ביקוש	סה"כ	שפל	גבע	פסגה
184.97	124,024.80	105,451.20	0.00	18,573.60
	69,639.52 ₪	43,393.17 ₪	0.00 ₪	26,246.35 ₪

סה"כ צריכה
 סה"כ לתשלום

210.98 ₪	תשלום קבוע	
122.55 ₪	תשלום עבור גודל חיבור בKVA (3x630)	
69,973.05 ₪	סה"כ לתשלום	לא כולל מע"מ

התפלגות חיוב בש"ח לפי תע"ז

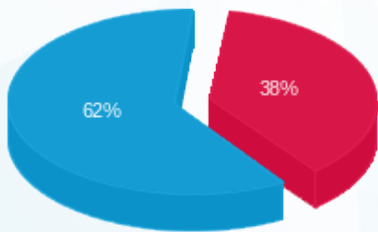

■ פסגה (26,246.35 ₪)
 ■ גבע (0.00 ₪)
 ■ שפל (43,393.17 ₪)

הסטוריית צריכה בקוט"ש

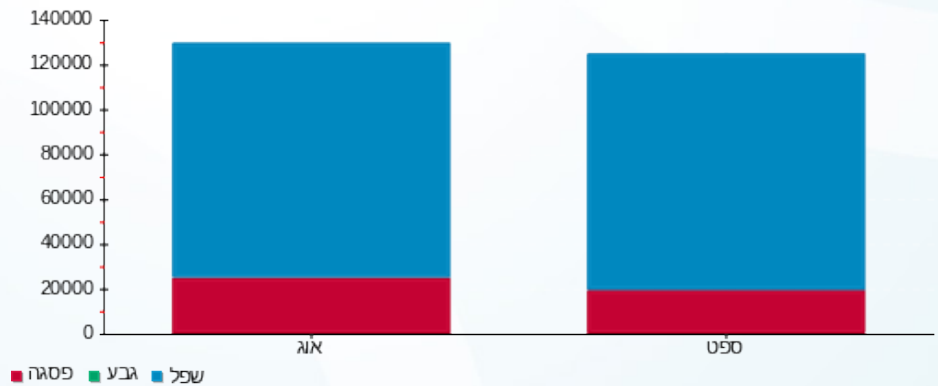

03/10/23 תאריך הפקה:
 30/09/23 תאריך קריאה נוכחית:
 01/09/23 תאריך קריאה קודמת:

שם דייר: ראשי מחסנים ק.קרקע (ב.חיוני E4)
 שם אתר: מגדלי הוד השרון

לקוח/ה נכבד/ה, אנו מתכבדים להגיש את חישוב צריכת החשמל לתקופה 01/09/23 - 30/09/23:

ראשי מחסנים ק.קרקע (ב.חיוני 4 - 81021312 (0x0) - E4)

סה"כ לתשלום	מחיר לקוט"ש בא"ג	סה"כ צריכה בקוט"ש	קריאה נוכחית	קריאה קודמת	סוג צריכה	סוג תעריף
			30/09/23	01/09/23	פרטי חשבון עבור תאריכים:	
900.14 ₪	141.31	637.00	29,790.60	29,153.60	פסגה	777
120.82 ₪	41.15	293.60	9,222.80	8,929.20	גבע	778
247.06 ₪	41.15	600.40	24,952.40	24,352.00	שפל	779

סה"כ לדייר:

שיא ביקוש	סה"כ	שפל	גבע	פסגה	סה"כ צריכה
4.40	1,531.00	600.40	293.60	637.00	סה"כ לתשלום
	1,268.03 ₪	247.06 ₪	120.82 ₪	900.14 ₪	

210.98 ₪	תשלום קבוע	
0.00 ₪	תשלום עבור גודל חיבור בKVA (0x0)	
1,479.01 ₪	סה"כ לתשלום	לא כולל מע"מ

התפלגות חיוב בש"ח לפי תעו"ז

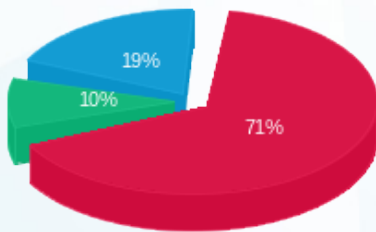

■ פסגה (900.14 ₪)
 ■ גבע (120.82 ₪)
 ■ שפל (247.06 ₪)

הסטוריית צריכה בקוט"ש

