



09/10/23

תאריך הפקדה:

שם דייר: A19-מאניה

30/09/23

תאריך קריאה נוכחית:

שם אתר: עזריאלי רמלה

01/09/23

תאריך קריאה קודמת:

לקוח/ה נכבד/ה, אנו מתכבדים להגיש את חישוב צריכת החשמל לתקופה 01/09/23 - 30/09/23:

מאניה - 3 - 13170756 (3x63)

סה"כ לתשלום	מחיר לקוט"ש בא"ג	סה"כ צריכה בקוט"ש	קריאה נוכחית	קריאה קודמת	סוג צריכה	סוג תעריף
			30/09/23	01/09/23		פרטי חשבון עבור תאריכים:
₪ 8.76	141.31	6.20	8,573.30	8,567.10	פסגה	777
₪ 0.00	41.15	0.00	3,229.70	3,229.70	גבע	778
₪ 7.00	41.15	17.00	4,178.30	4,161.30	שפל	779

סה"כ לדייר:

שיא ביקוש	סה"כ	שפל	גבע	פסגה
0.19	23.20	17.00	0.00	6.20
	₪ 15.76	₪ 7.00	₪ 0.00	₪ 8.76

סה"כ צריכה

סה"כ לתשלום

₪ 210.98	תשלום קבוע	
₪ 12.25	תשלום עבור גודל חיבור בKVA (3x63)	
₪ 238.99	סה"כ לתשלום	לא כולל מע"מ

התפלגות חיוב בש"ח לפי תעו"ז

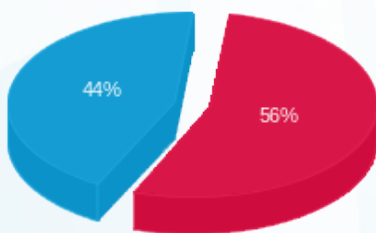

פסגה (₪ 8.76) ■
גבע (₪ 0.00) ■
שפל (₪ 7.00) ■

הסטוריית צריכה בקוט"ש

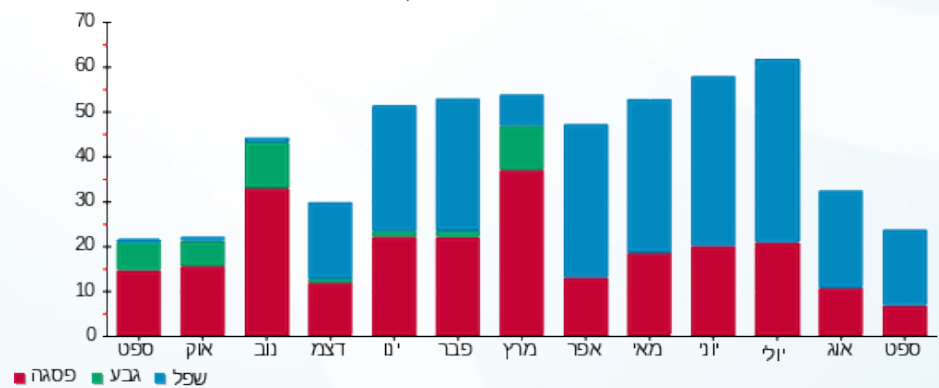

פסגה ■ גבע ■ שפל

