



09/10/23

תאריך הפקה:

שם דייר: B42 - מיי פון (סולר)

30/09/23

תאריך קריאה נוכחית:

שם אתר: עזריאלי רמלה

01/09/23

תאריך קריאה קודמת:

לקוח/ה נכבד/ה, אנו מתכבדים להגיש את חישוב צריכת החשמל לתקופה 01/09/23 - 30/09/23:

B42 - מיי פון (סולר) - 9 - 13170764(3x63)

סה"כ לתשלום	מחיר לקוט"ש בא"ג	סה"כ צריכה בקוט"ש	קריאה נוכחית	קריאה קודמת	סוג צריכה	סוג תעריף
			30/09/23	01/09/23	פרטי חשבון עבור תאריכים:	
₪ 465.62	141.31	329.50	80,490.20	80,160.70	פסגה	777
₪ 0.00	41.15	0.00	28,686.60	28,686.60	גבע	778
₪ 267.93	41.15	651.10	34,570.50	33,919.40	שפל	779

סה"כ לדייר:

שיא ביקוש	סה"כ	שפל	גבע	פסגה
4.14	980.60	651.10	0.00	329.50
	₪ 733.54	₪ 267.93	₪ 0.00	₪ 465.62

סה"כ צריכה

סה"כ לתשלום

₪ 210.98	תשלום קבוע	
₪ 12.25	תשלום עבור גודל חיבור בKVA (3x63)	
₪ 956.78	סה"כ לתשלום	לא כולל מע"מ

התפלגות חיוב בש"ח לפי תע"ז

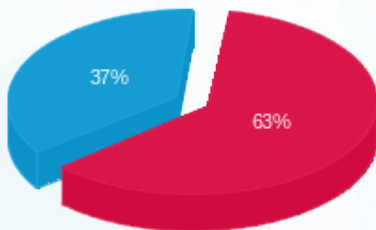

- פסגה (₪ 465.62) (red)
- גבע (₪ 0.00) (green)
- שפל (₪ 267.93) (blue)

הסטוריית צריכה בקוט"ש

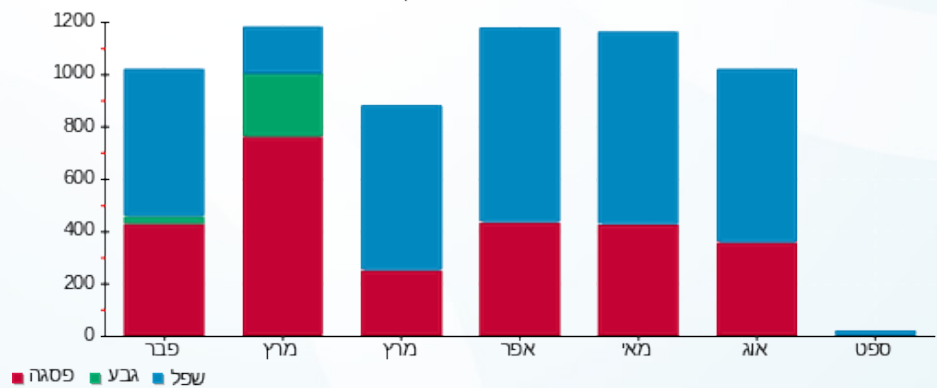

- פסגה (red)
- גבע (green)
- שפל (blue)

