

15/10/23 תאריך הפקה:  
 30/09/23 תאריך קריאה נוכחית:  
 01/09/23 תאריך קריאה קודמת:

שם דייר: \*\*עגול קומה 10 פוינט  
 שם אתר: מרכז עזריאלי תל אביב - קניון

לקוח/ה נכבד/ה, אנו מתכבדים להגיש את חישוב צריכת החשמל לתקופה 01/09/23 - 30/09/23:

עגול קומה 10 פוינט - 2 - 00017577(3x63)

סוג תעריף	סוג צריכה	קריאה קודמת	קריאה נוכחית	סה"כ צריכה בקוט"ש	מחיר לקוט"ש בא"ג	סה"כ לתשלום
פרטי חשבון עבור תאריכים:						
777	פסגה	01/09/23	30/09/23	601.94	141.31	850.61 ₪
778	גבע	254,997.18	255,158.94	161.76	41.15	66.56 ₪
779	שפל	369,904.07	370,304.25	400.18	41.15	164.67 ₪

מ"א

סוג תעריף	סוג צריכה	קריאה קודמת	קריאה נוכחית	סה"כ צריכה בקוט"ש	מחיר לקוט"ש בא"ג	סה"כ לתשלום
פרטי חשבון עבור תאריכים:						
777	פסגה	2,699.846	2,699.846	141.31	141.31	3,815.15 ₪
778	גבע	776.857	776.857	41.15	41.15	319.68 ₪
779	שפל	28.549	28.549	41.15	41.15	11.75 ₪

סה"כ לדירה:

פסגה	גבע	שפל	סה"כ	שיא ביקוש
3,301.79	938.61	428.73	4,669.13	4.31
₪ 4,665.76	₪ 386.24	₪ 176.42	₪ 5,228.42	

סה"כ צריכה  
 סה"כ לתשלום

210.98 ₪	תשלום קבוע	
12.25 ₪	תשלום עבור גודל חיבור בKVA (3x63)	
5,451.66 ₪	סה"כ לתשלום	לא כולל מע"מ

התפלגות חיוב בש"ח לפי תע"ז

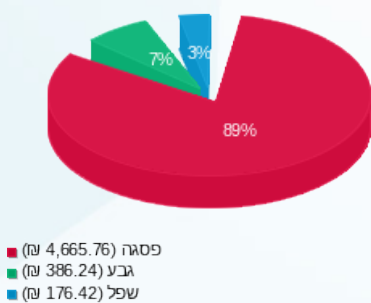

הסטוריית צריכה בקוט"ש

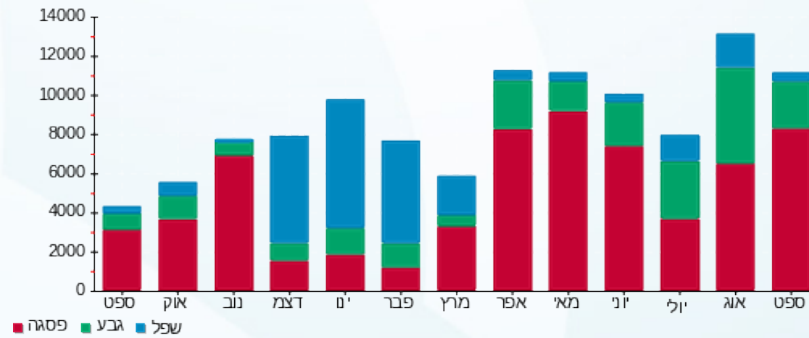



15/10/23 תאריך הפקה:  
 30/09/23 תאריך קריאה נוכחית:  
 01/09/23 תאריך קריאה קודמת:

שם דייר: \*\*עגול קומה 10 קבוצת עזריאלי  
 שם אתר: מרכז עזריאלי תל אביב - קניון

לקוח/ה נכבד/ה, אנו מתכבדים להגיש את חישוב צריכת החשמל לתקופה 01/09/23 - 30/09/23:

עגול קומה 10 קבוצת עזריאלי - 2 - (3x400)00019443

סוג תעריף	סוג צריכה	קריאה קודמת	קריאה נוכחית	סה"כ צריכה בקוט"ש	מחיר לקוט"ש בא"ג	סה"כ לתשלום
פרטי חשבון עבור תאריכים:						
		01/09/23	30/09/23			
777	פסגה	736,939.66	738,029.68	1,090.02	141.31	1,540.31 ₪
778	גבע	563,832.55	564,135.72	303.16	41.15	124.75 ₪
779	שפל	698,329.69	699,048.41	718.72	41.15	295.75 ₪

מ"א

סוג תעריף	סוג צריכה	קריאה קודמת	קריאה נוכחית	סה"כ צריכה בקוט"ש	מחיר לקוט"ש בא"ג	סה"כ לתשלום
פרטי חשבון עבור תאריכים:						
		01/09/23	30/09/23			
777	פסגה			4,888.970	141.31	6,908.60 ₪
778	גבע			1,455.981	41.15	599.14 ₪
779	שפל			51.273	41.15	21.10 ₪

סה"כ לדיר:

פסגה	גבע	שפל	סה"כ	שיא ביקוש
5,978.99	1,759.14	770.00	8,508.13	14.34
₪ 8,448.91	₪ 723.89	₪ 316.85	₪ 9,489.65	

סה"כ צריכה  
 סה"כ לתשלום

₪ 210.98	תשלום קבוע	
₪ 77.81	תשלום עבור גודל חיבור בKVA (3x400)	
₪ 9,778.44	סה"כ לתשלום	לא כולל מע"מ

התפלגות חיוב בש"ח לפי תע"ז

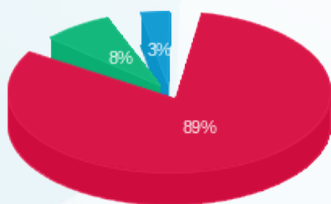

פסגה (8,448.91 ₪) 89%  
 גבע (723.89 ₪) 8%  
 שפל (316.85 ₪) 3%

הסטוריית צריכה בקוט"ש

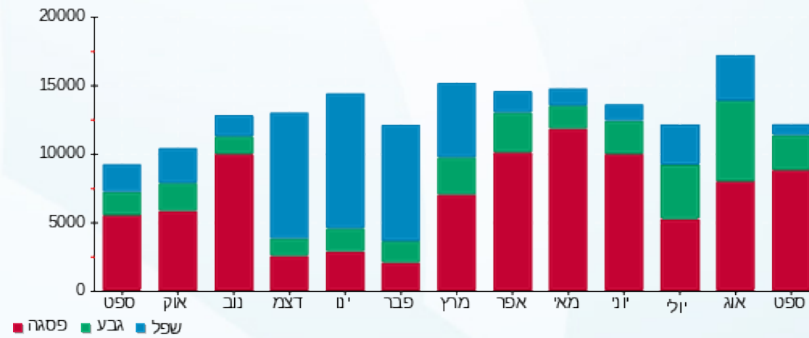



15/10/23

תאריך הפקה:

30/09/23

תאריך קריאה נוכחית:

01/09/23

תאריך קריאה קודמת:

שם דייר: מ"א 10.ק. משולש  
שם אתר: מרכז עזריאלי תל אביב - קניון

לקוח/ה נכבד/ה, אנו מתכבדים להגיש את חישוב צריכת החשמל לתקופה 01/09/23 - 30/09/23:

מ"א 10.ק. 1 - 20281568 (3x400)

סה"כ לתשלום	מחיר לקוט"ש בא"ג	סה"כ צריכה בקוט"ש	קריאה נוכחית	קריאה קודמת	סוג צריכה	סוג תעריף
			30/09/23	01/09/23		פרטי חשבון עבור תאריכים:
₪ 5,250.09	141.31	3,715.30	70,005.90	66,290.60	פסגה	777
₪ 475.98	41.15	1,156.70	25,578.60	24,421.90	גבע	778
₪ 519.07	41.15	1,261.40	36,544.90	35,283.50	שפל	779

סה"כ לדיר:

שיא ביקוש	סה"כ	שפל	גבע	פסגה
50.60	6,133.40	1,261.40	1,156.70	3,715.30
	₪ 6,245.14	₪ 519.07	₪ 475.98	₪ 5,250.09

סה"כ צריכה

סה"כ לתשלום

₪ 210.98	<b>תשלום קבוע</b>	
₪ 77.81	<b>תשלום עבור גודל חיבור בKVA (3x400)</b>	
₪ 6,533.93	<b>סה"כ לתשלום</b>	<b>לא כולל מע"מ</b>

התפלגות חיוב בש"ח לפי תעו"ז

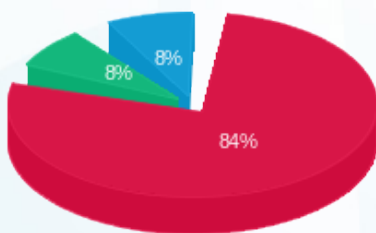

■ פסגה (₪ 5,250.09)  
■ גבע (₪ 475.98)  
■ שפל (₪ 519.07)

הסטוריית צריכה בקוט"ש

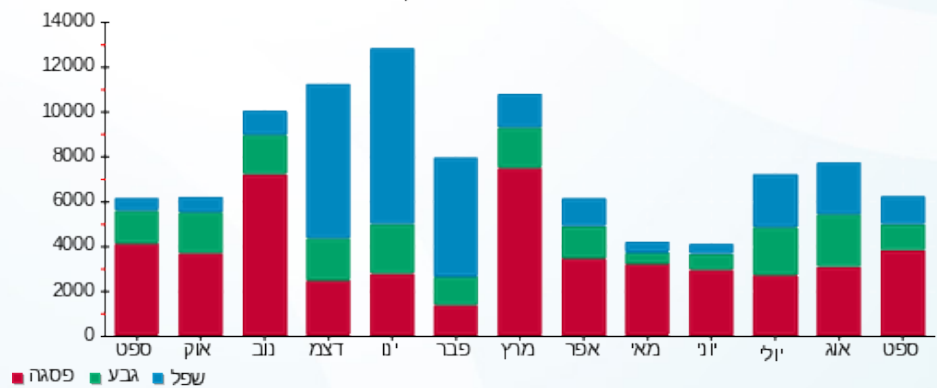

15/10/23 תאריך הפקה:  
 30/09/23 תאריך קריאה נוכחית:  
 01/09/23 תאריך קריאה קודמת:

**שם דייר:** מטבח לובי קומה 10 לוח SM  
**שם אתר:** מרכז עזריאלי תל אביב - קניון

**לקוח/ה נכבד/ה, אנו מתכבדים להגיש את חישוב צריכת החשמל לתקופה 01/09/23 - 30/09/23:**

**מטבח לובי קומה 10 לוח 1 - SM - (3x400)20065319**

סוג תעריף	סוג צריכה	קריאה קודמת	קריאה נוכחית	סה"כ צריכה בקוט"ש	מחיר לקוט"ש בא"ג	סה"כ לתשלום
פרטי חשבון עבור תאריכים:						
777	פסגה	01/09/23	30/09/23	2,055.20	141.31	2,904.20 ₪
778	גבע	19,483.20	20,008.80	525.60	41.15	216.28 ₪
779	שפל	56,847.20	57,812.80	965.60	41.15	397.34 ₪

**סה"כ לדייר:**

פסגה	גבע	שפל	סה"כ	שיא ביקוש
2,055.20	525.60	965.60	3,546.40	14.36
2,904.20 ₪	216.28 ₪	397.34 ₪	3,517.83 ₪	

סה"כ צריכה  
 סה"כ לתשלום

210.98 ₪	<b>תשלום קבוע</b>	
77.81 ₪	<b>תשלום עבור גודל חיבור בKVA (3x400)</b>	
3,806.62 ₪	<b>סה"כ לתשלום</b>	<b>לא כולל מע"מ</b>

התפלגות חיוב בש"ח לפי תע"ז

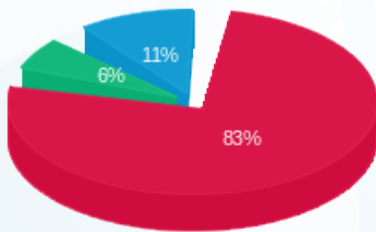

■ פסגה (2,904.20 ₪)  
 ■ גבע (216.28 ₪)  
 ■ שפל (397.34 ₪)

הסטוריית צריכה בקוט"ש

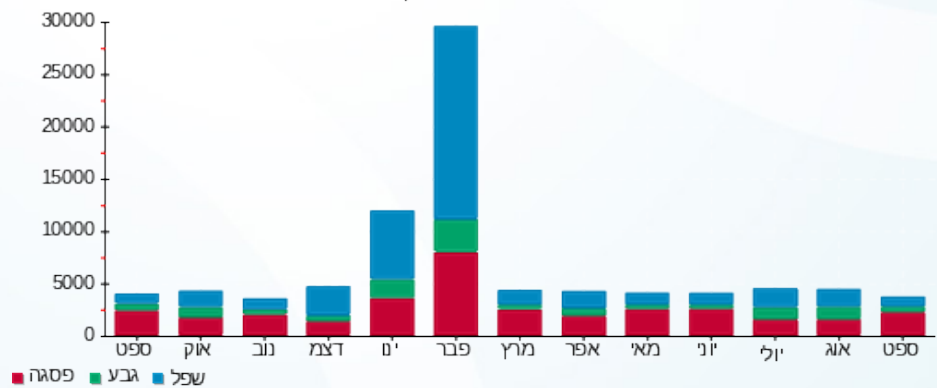

15/10/23 תאריך הפקה:  
 30/09/23 תאריך קריאה נוכחית:  
 01/09/23 תאריך קריאה קודמת:

**שם דייר:** משולש קומה 10 מטבח ראפיד  
**שם אתר:** מרכז עזריאלי תל אביב - קניון

**לקוח/ה נכבד/ה, אנו מתכבדים להגיש את חישוב צריכת החשמל לתקופה 01/09/23 - 30/09/23:**

**משולש קומה 10 מטבח ראפיד - 2 - 13044058 (3x400)**

סוג תעריף	סוג צריכה	קריאה קודמת	קריאה נוכחית	סה"כ צריכה בקוט"ש	מחיר לקוט"ש בא"ג	סה"כ לתשלום
פרטי חשבון עבור תאריכים:						
777	פסגה	01/09/23	30/09/23	0.00	141.31	0.00 ₪
778	גבע	81.60	81.60	0.00	41.15	0.00 ₪
779	שפל	276.80	276.80	0.00	41.15	0.00 ₪

**סה"כ לדייר:**

פסגה	גבע	שפל	סה"כ	שיא ביקוש
0.00	0.00	0.00	0.00	
0.00 ₪	0.00 ₪	0.00 ₪	0.00 ₪	

סה"כ צריכה  
 סה"כ לתשלום

210.98 ₪	<b>תשלום קבוע</b>	
77.81 ₪	<b>תשלום עבור גודל חיבור KVA (3x400)</b>	
288.79 ₪	<b>סה"כ לתשלום</b>	<b>לא כולל מע"מ</b>

התפלגות חיוב בש"ח לפי תעו"ז

פסגה (0.00 ₪)  
 גבע (0.00 ₪)  
 שפל (0.00 ₪)

הסטוריית צריכה בקוט"ש

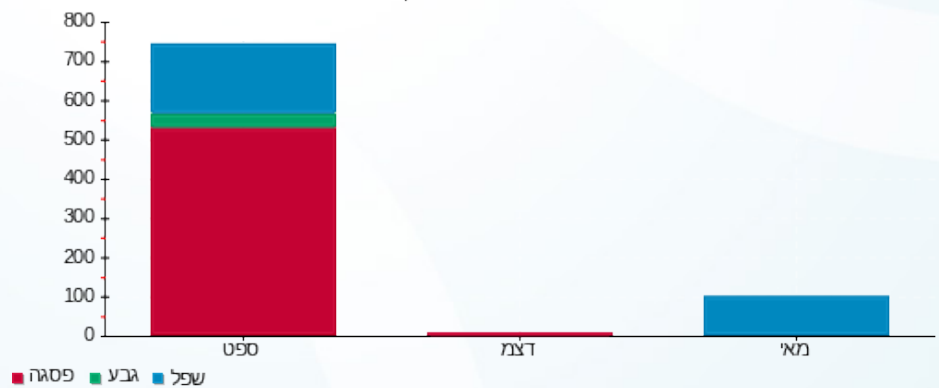



15/10/23 תאריך הפקה:  
 30/09/23 תאריך קריאה נוכחית:  
 01/09/23 תאריך קריאה קודמת:

**שם דייר:** עגול קומה 10 מטבח אר קפה  
**שם אתר:** מרכז עזריאלי תל אביב - קניון

**לקוח/ה נכבד/ה, אנו מתכבדים להגיש את חישוב צריכת החשמל לתקופה 01/09/23 - 30/09/23:**

**עגול קומה 10 מטבח אר קפה - 4 - 00018378(3x40)**

סוג תעריף	סוג צריכה	קריאה קודמת	קריאה נוכחית	סה"כ צריכה בקוט"ש	מחיר לקוט"ש בא"ג	סה"כ לתשלום
פרטי חשבון עבור תאריכים:			01/09/23	30/09/23		
777	פסגה	315,518.08	317,104.49	1,586.41	141.31	2,241.75 ₪
778	גבע	203,055.28	203,639.35	584.07	41.15	240.34 ₪
779	שפל	337,028.14	338,488.64	1,460.50	41.15	600.99 ₪

**סה"כ לדייר:**

פסגה	גבע	שפל	סה"כ	שיא ביקוש
1,586.41	584.07	1,460.50	3,630.97	20.63
2,241.75 ₪	240.34 ₪	600.99 ₪	3,083.09 ₪	

סה"כ צריכה  
 סה"כ לתשלום

210.98 ₪	<b>תשלום קבוע</b>	
7.78 ₪	<b>תשלום עבור גודל חיבור בKVA (3x40)</b>	
3,301.85 ₪	<b>סה"כ לתשלום</b>	<b>לא כולל מע"מ</b>



15/10/23 תאריך הפקדה:  
 30/09/23 תאריך קריאה נוכחית:  
 01/09/23 תאריך קריאה קודמת:

**שם דייר:** עגול קומת לובי בית קפה אר קפה  
**שם אתר:** מרכז עזריאלי תל אביב - קניון

**לקוח/ה נכבד/ה, אנו מתכבדים להגיש את חישוב צריכת החשמל לתקופה 01/09/23 - 30/09/23:**

**עגול קומת לובי בית קפה אר קפה - 5 - 00018378(3x63)**

סה"כ לתשלום	מחיר לקוט"ש בא"ג	סה"כ צריכה בקוט"ש	קריאה נוכחית	קריאה קודמת	סוג צריכה	סוג תעריף
			30/09/23	01/09/23	פרטי חשבון עבור תאריכים:	
1,125.22 ₪	141.31	796.28	188,927.96	188,131.68	פסגה	777
110.33 ₪	41.15	268.11	136,440.24	136,172.13	גבע	778
257.98 ₪	41.15	626.93	203,572.11	202,945.19	שפל	779

**סה"כ לדייר:**

שיא ביקוש	סה"כ	שפל	גבע	פסגה
5.51	1,691.32	626.93	268.11	796.28
	1,493.53 ₪	257.98 ₪	110.33 ₪	1,125.22 ₪

סה"כ צריכה  
 סה"כ לתשלום

210.98 ₪	<b>תשלום קבוע</b>	
12.25 ₪	<b>תשלום עבור גודל חיבור בKVA (3x63)</b>	
1,716.76 ₪	<b>סה"כ לתשלום</b>	<b>לא כולל מע"מ</b>

התפלגות חיוב בש"ח לפי תעו"ז

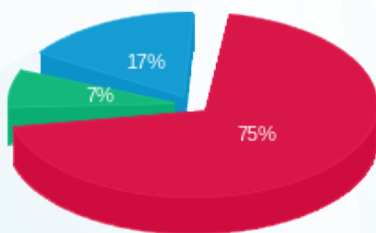

■ פסגה (1,125.22 ₪)  
 ■ גבע (110.33 ₪)  
 ■ שפל (257.98 ₪)

הסטוריית צריכה בקוט"ש

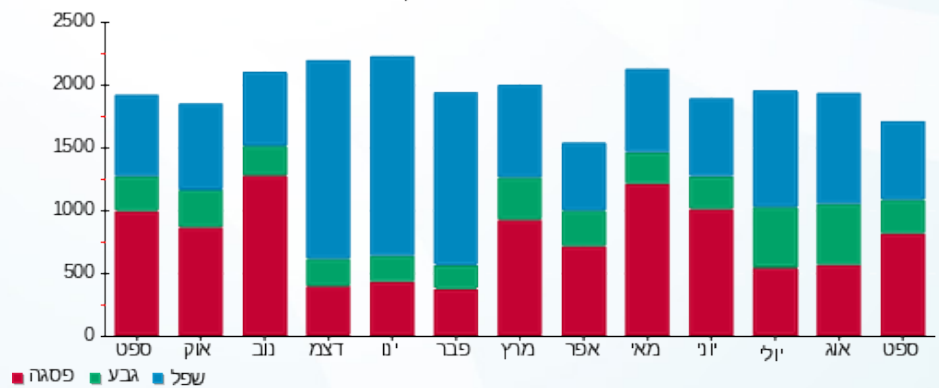



15/10/23

תאריך הפקה:

שם דייר: קומה 10 חדר כושר (HL)

30/09/23

תאריך קריאה נוכחית:

שם אתר: מרכז עזריאלי תל אביב - קניון

01/09/23

תאריך קריאה קודמת:

לקוח/ה נכבד/ה, אנו מתכבדים להגיש את חישוב צריכת החשמל לתקופה **01/09/23 - 30/09/23**:

קומה 10 חדר כושר (1) - 20004301 (3x400) - HL

סוג תעריף	סוג צריכה	קריאה קודמת	קריאה נוכחית	סה"כ צריכה בקוט"ש	מחיר לקוט"ש בא"ג	סה"כ לתשלום
פרטי חשבון עבור תאריכים:						
		01/09/23	30/09/23			
777	פסגה	51,906.00	55,276.40	3,370.40	141.31	4,762.71 ₪
778	גבע	25,652.00	27,072.00	1,420.00	41.15	584.33 ₪
779	שפל	50,988.40	53,206.00	2,217.60	41.15	912.54 ₪

סה"כ לדייר:

פסגה	גבע	שפל	סה"כ	שיא ביקוש
3,370.40	1,420.00	2,217.60	7,008.00	776.36
4,762.71 ₪	584.33 ₪	912.54 ₪	6,259.58 ₪	

סה"כ צריכה

סה"כ לתשלום

210.98 ₪	<b>תשלום קבוע</b>	
77.81 ₪	<b>תשלום עבור גודל חיבור בKVA (3x400)</b>	
6,548.37 ₪	<b>סה"כ לתשלום</b>	<b>לא כולל מע"מ</b>

התפלגות חיוב בש"ח לפי תעו"ז

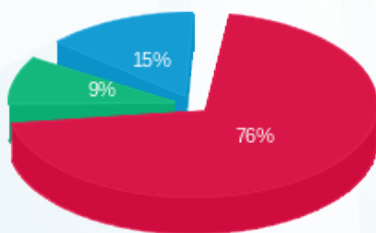

■ פסגה (4,762.71 ₪)  
 ■ גבע (584.33 ₪)  
 ■ שפל (912.54 ₪)

הסטוריית צריכה בקוט"ש

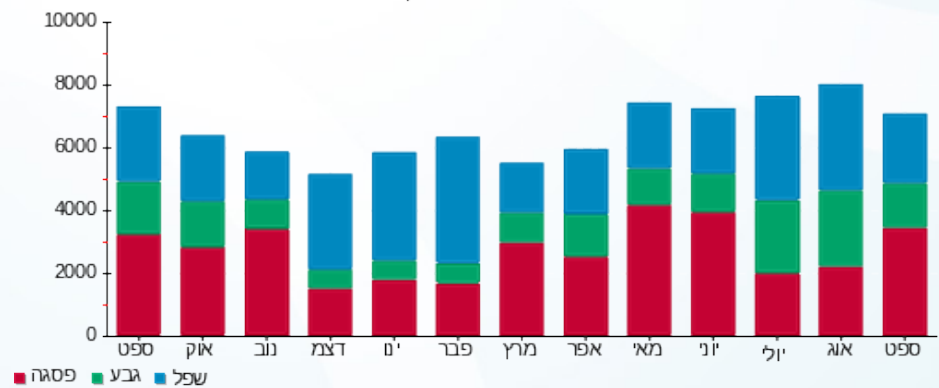

15/10/23 תאריך הפקה:  
 30/09/23 תאריך קריאה נוכחית:  
 01/09/23 תאריך קריאה קודמת:

**שם דייר:** קומת גלריה בניין משולש אומאי  
**שם אתר:** מרכז עזריאלי תל אביב - קניון

**לקוח/ה נכבד/ה, אנו מתכבדים להגיש את חישוב צריכת החשמל לתקופה 01/09/23 - 30/09/23:**

**קומת גלריה בניין משולש אומאי - 3 - 20065319 (3x250)**

סוג תעריף	סוג צריכה	קריאה קודמת	קריאה נוכחית	סה"כ צריכה בקוט"ש	מחיר לקוט"ש בא"ג	סה"כ לתשלום
פרטי חשבון עבור תאריכים:						
777	פסגה	01/09/23	30/09/23	9,080.00	141.31	12,830.95 ₪
778	גבע	41,531.25	44,630.50	3,099.25	41.15	1,275.34 ₪
779	שפל	78,907.75	84,144.25	5,236.50	41.15	2,154.82 ₪

**סה"כ לדייר:**

פסגה	גבע	שפל	סה"כ	שיא ביקוש
9,080.00	3,099.25	5,236.50	17,415.75	480.59
12,830.95 ₪	1,275.34 ₪	2,154.82 ₪	16,261.11 ₪	

**סה"כ צריכה**  
**סה"כ לתשלום**

210.98 ₪	<b>תשלום קבוע</b>	
48.63 ₪	<b>תשלום עבור גודל חיבור בKVA (3x250)</b>	
16,520.72 ₪	<b>סה"כ לתשלום</b>	<b>לא כולל מע"מ</b>

התפלגות חיוב בש"ח לפי תעו"ז

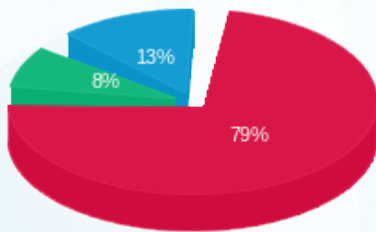

■ פסגה (12,830.95 ₪)  
 ■ גבע (1,275.34 ₪)  
 ■ שפל (2,154.82 ₪)

הסטוריית צריכה בקוט"ש

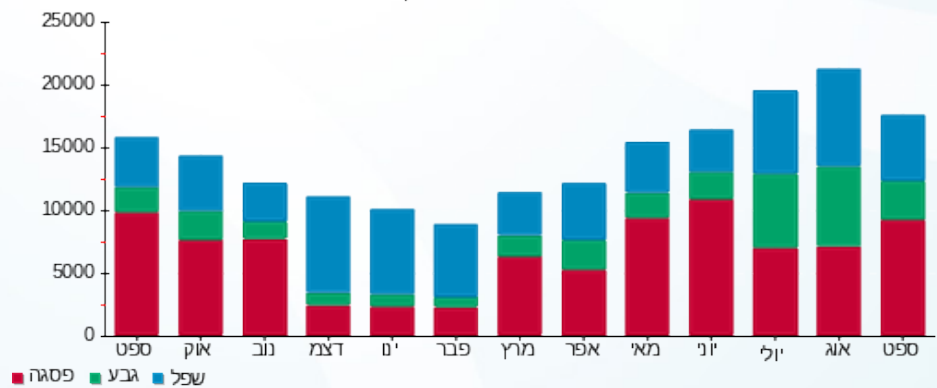

15/10/23 תאריך הפקה:  
 30/09/23 תאריך קריאה נוכחית:  
 01/09/23 תאריך קריאה קודמת:

**שם דייר:** קומת גלריה בניין משולש גלידה גולדה  
**שם אתר:** מרכז עזריאלי תל אביב - קניון

**לקוח/ה נכבד/ה, אנו מתכבדים להגיש את חישוב צריכת החשמל לתקופה 01/09/23 - 30/09/23:**

**\*\*\*קומת גלריה בניין משולש גלידה גולדה - 2 - 20065319(3x63)**

סוג תעריף	סוג צריכה	קריאה קודמת	קריאה נוכחית	סה"כ צריכה בקוט"ש	מחיר לקוט"ש בא"ג	סה"כ לתשלום
פרטי חשבון עבור תאריכים:						
777	פסגה	01/09/23	30/09/23	3,328.90	141.31	4,704.07 ₪
778	גבע	31,808.40	33,454.20	1,645.80	41.15	677.25 ₪
779	שפל	71,686.10	74,603.70	2,917.60	41.15	1,200.59 ₪

**סה"כ לדיר:**

פסגה	גבע	שפל	סה"כ	שיא ביקוש
3,328.90	1,645.80	2,917.60	7,892.30	20.93
4,704.07 ₪	677.25 ₪	1,200.59 ₪	6,581.91 ₪	

**סה"כ צריכה**  
**סה"כ לתשלום**

210.98 ₪	<b>תשלום קבוע</b>	
12.25 ₪	<b>תשלום עבור גודל חיבור בKVA (3x63)</b>	
6,805.14 ₪	<b>סה"כ לתשלום</b>	<b>לא כולל מע"מ</b>

התפלגות חיוב בש"ח לפי תעו"ז

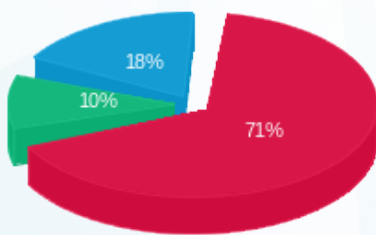

■ פסגה (4,704.07 ₪)  
 ■ גבע (677.25 ₪)  
 ■ שפל (1,200.59 ₪)

הסטוריית צריכה בקוט"ש

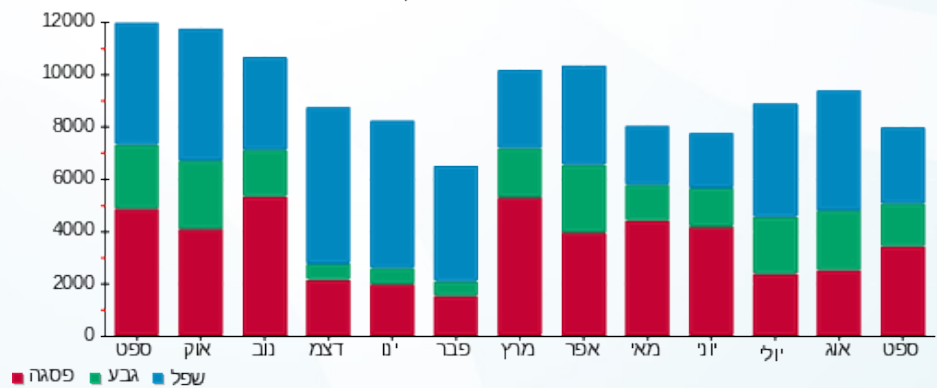



15/10/23

תאריך הפקדה:

שם דייר: קומת גלריה בניין משולש שדרת האיילות DNA

30/09/23

תאריך קריאה נוכחית:

שם אתר: מרכז עזריאלי תל אביב - קניון

01/09/23

תאריך קריאה קודמת:

לקוח/ה נכבד/ה, אנו מתכבדים להגיש את חישוב צריכת החשמל לתקופה 01/09/23 - 30/09/23:

קבלן שדרת האיילות - 2 - 20065406 (3x400)

סוג תעריף	סוג צריכה	קריאה קודמת	קריאה נוכחית	סה"כ צריכה בקוט"ש	מחיר לקוט"ש בא"ג	סה"כ לתשלום
		01/09/23	30/09/23			
777	פסגה	268,892.00	283,712.00	14,820.00	141.31	20,942.14 ₪
778	גבע	114,027.60	119,892.80	5,865.20	41.15	2,413.53 ₪
779	שפל	267,384.00	277,417.60	10,033.60	41.15	4,128.83 ₪

סה"כ לדייר:

פסגה	גבע	שפל	סה"כ	שיא ביקוש
14,820.00	5,865.20	10,033.60	30,718.80	757.82
20,942.14 ₪	2,413.53 ₪	4,128.83 ₪	27,484.50 ₪	

סה"כ צריכה

סה"כ לתשלום

210.98 ₪	תשלום קבוע	
77.81 ₪	תשלום עבור גודל חיבור בKVA (3x400)	
27,773.29 ₪	סה"כ לתשלום	לא כולל מע"מ

התפלגות חיוב בש"ח לפי תע"ז

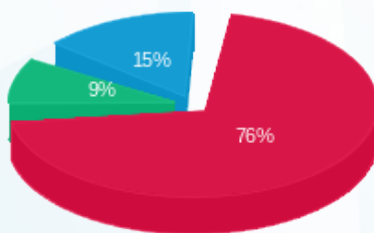

פסגה (20,942.14 ₪) 76%  
 גבע (2,413.53 ₪) 9%  
 שפל (4,128.83 ₪) 15%

הסטוריית צריכה בקוט"ש

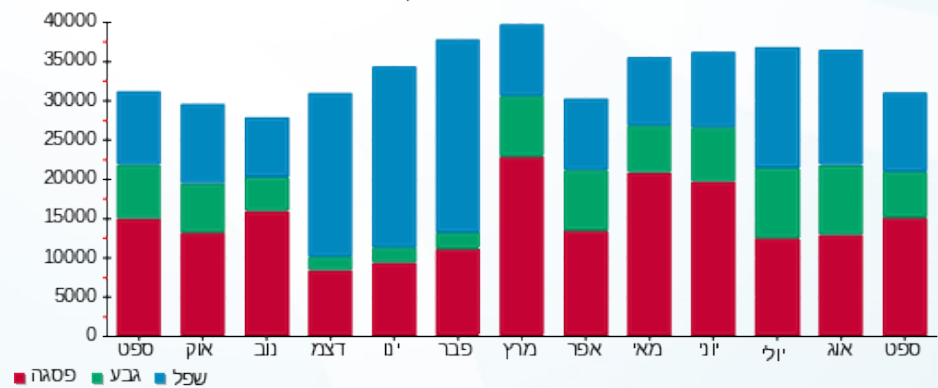

15/10/23 תאריך הפקה:  
 30/09/23 תאריך קריאה נוכחית:  
 01/09/23 תאריך קריאה קודמת:

**שם דייר:** ראשי מטבח קומה 10 לוח S  
**שם אתר:** מרכז עזריאלי תל אביב - קניון

**לקוח/ה נכבד/ה, אנו מתכבדים להגיש את חישוב צריכת החשמל לתקופה 01/09/23 - 30/09/23:**

**ראשי מטבח קומה 10 לוח 4 - 20004301 (3x600) S -**

סוג תעריף	סוג צריכה	קריאה קודמת	קריאה נוכחית	סה"כ צריכה בקוט"ש	מחיר לקוט"ש בא"ג	סה"כ לתשלום
			30/09/23	01/09/23	פרטי חשבון עבור תאריכים:	
777	פסגה	252,967.80	267,348.60	14,380.80	141.31	20,321.51 ₪
778	גבע	81,750.60	85,642.20	3,891.60	41.15	1,601.39 ₪
779	שפל	230,211.00	237,415.80	7,204.80	41.15	2,964.78 ₪

**סה"כ לדייר:**

פסגה	גבע	שפל	סה"כ	שיא ביקוש
14,380.80	3,891.60	7,204.80	25,477.20	117.16
20,321.51 ₪	1,601.39 ₪	2,964.78 ₪	24,887.68 ₪	

סה"כ צריכה  
סה"כ לתשלום

210.98 ₪	<b>תשלום קבוע</b>	
116.71 ₪	<b>תשלום עבור גודל חיבור בKVA (3x600)</b>	
25,215.37 ₪	<b>סה"כ לתשלום</b>	<b>לא כולל מע"מ</b>

התפלגות חיוב בש"ח לפי תע"ז

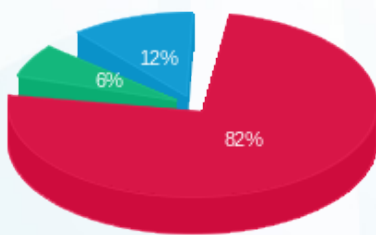

■ פסגה (20,321.51 ₪)  
 ■ גבע (1,601.39 ₪)  
 ■ שפל (2,964.78 ₪)

הסטוריית צריכה בקוט"ש

