

16/10/23 תאריך הפקה:
 30/09/23 תאריך קריאה נוכחית:
 01/09/23 תאריך קריאה קודמת:

שם דייר: **עגול קומה 10 פוינט
 שם אתר: מרכז עזריאלי תל אביב - קניון

לקוח/ה נכבד/ה, אנו מתכבדים להגיש את חישוב צריכת החשמל לתקופה 01/09/23 - 30/09/23:

עגול קומה 10 פוינט - 2 - 00017577(3x63)

| סוג תעריף | סוג צריכה | קריאה קודמת | קריאה נוכחית | סה"כ צריכה בקוט"ש | מחיר לקוט"ש בא"ג | סה"כ לתשלום |
|-----------|-----------|-------------|--------------|-------------------|--------------------------|-------------|
| | | | 30/09/23 | 01/09/23 | פרטי חשבון עבור תאריכים: | |
| 777 | פסגה | 347,501.33 | 348,103.28 | 601.94 | 141.31 | 850.61 ₪ |
| 778 | גבע | 254,997.18 | 255,158.94 | 161.76 | 41.15 | 66.56 ₪ |
| 779 | שפל | 369,904.07 | 370,304.25 | 400.18 | 41.15 | 164.67 ₪ |

מ"א

| סוג תעריף | סוג צריכה | קריאה קודמת | קריאה נוכחית | סה"כ צריכה בקוט"ש | מחיר לקוט"ש בא"ג | סה"כ לתשלום |
|-----------|-----------|-------------|--------------|-------------------|--------------------------|-------------|
| | | | 30/09/23 | 01/09/23 | פרטי חשבון עבור תאריכים: | |
| 777 | פסגה | | | 6,180.606 | 141.31 | 8,733.81 ₪ |
| 778 | גבע | | | 1,889.906 | 41.15 | 777.70 ₪ |
| 779 | שפל | | | 68.585 | 41.15 | 28.22 ₪ |

סה"כ לדיר:

| פסגה | גבע | שפל | סה"כ | שיא ביקוש |
|------------|----------|----------|-------------|-----------|
| 6,782.55 | 2,051.66 | 468.76 | 9,302.98 | 4.31 |
| ₪ 9,584.42 | ₪ 844.26 | ₪ 192.90 | ₪ 10,621.58 | |

סה"כ צריכה
 סה"כ לתשלום

| | | |
|-------------|--|---------------------|
| 210.98 ₪ | תשלום קבוע | |
| 12.25 ₪ | תשלום עבור גודל חיבור בKVA (3x63) | |
| 10,844.81 ₪ | סה"כ לתשלום | לא כולל מע"מ |

התפלגות חיוב בש"ח לפי תע"ז

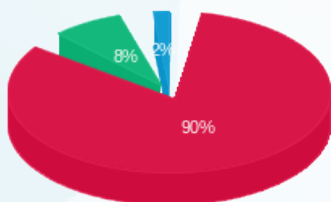

פסגה (₪ 9,584.42) 90%
 גבע (₪ 844.26) 8%
 שפל (₪ 192.90) 2%

הסטוריית צריכה בקוט"ש

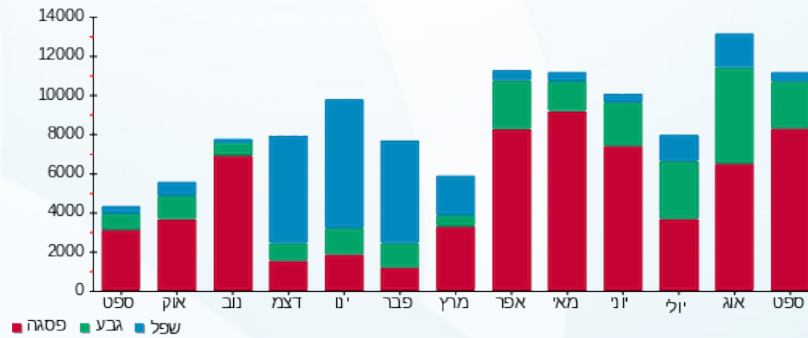

16/10/23 תאריך הפקה:
 30/09/23 תאריך קריאה נוכחית:
 01/09/23 תאריך קריאה קודמת:

שם דייר: **עגול קומה 10 קבוצת עזריאלי
 שם אתר: מרכז עזריאלי תל אביב - קניון
 תאריך יציאה: 06/09/23

לקוח/ה נכבד/ה, אנו מתכבדים להגיש את חישוב צריכת החשמל לתקופה 01/09/23 - 06/09/23:

עגול קומה 10 קבוצת עזריאלי - 2 - (3x400)00019443

| סוג תעריף | סוג צריכה | קריאה קודמת | קריאה נוכחית | סה"כ צריכה בקוט"ש | מחיר לקוט"ש בא"ג | סה"כ לתשלום |
|--------------------------|-----------|-------------|--------------|-------------------|------------------|-------------|
| פרטי חשבון עבור תאריכים: | | | 01/09/23 | 06/09/23 | | |
| 777 | פסגה | 736,939.66 | 737,459.20 | 519.54 | 141.31 | 734.16 ₪ |
| 778 | גבע | 563,832.55 | 563,942.62 | 110.07 | 41.15 | 45.29 ₪ |
| 779 | שפל | 698,329.69 | 698,608.56 | 278.87 | 41.15 | 114.75 ₪ |

מ"א

| סוג תעריף | סוג צריכה | קריאה קודמת | קריאה נוכחית | סה"כ צריכה בקוט"ש | מחיר לקוט"ש בא"ג | סה"כ לתשלום |
|--------------------------|-----------|-------------|--------------|-------------------|------------------|-------------|
| פרטי חשבון עבור תאריכים: | | | 01/09/23 | 06/09/23 | | |
| 777 | פסגה | | | 1,408.210 | 141.31 | 1,989.94 ₪ |
| 778 | גבע | | | 342.932 | 41.15 | 141.12 ₪ |
| 779 | שפל | | | 11.237 | 41.15 | 4.62 ₪ |

סה"כ לדיר:

| פסגה | גבע | שפל | סה"כ | שיא ביקוש |
|------------|----------|----------|------------|-----------|
| 1,927.75 | 453.00 | 290.10 | 2,670.86 | 14.34 |
| ₪ 2,724.10 | ₪ 186.41 | ₪ 119.38 | ₪ 3,029.89 | |

סה"כ צריכה
 סה"כ לתשלום

| | | |
|------------|------------------------------------|--------------|
| 210.98 ₪ | תשלום קבוע | |
| 15.56 ₪ | תשלום עבור גודל חיבור בKVA (3x400) | |
| 3,256.43 ₪ | סה"כ לתשלום | לא כולל מע"מ |

התפלגות חיוב בש"ח לפי תע"ז

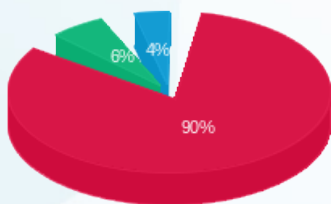

פסגה (2,724.10 ₪) 90%
 גבע (186.41 ₪) 6%
 שפל (119.38 ₪) 4%

הסטוריית צריכה בקוט"ש

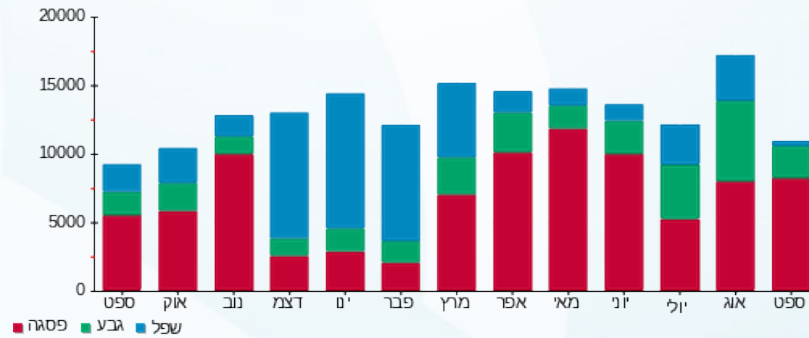



16/10/23 תאריך הפקה:
 30/09/23 תאריך קריאה נוכחית:
 01/09/23 תאריך קריאה קודמת:

שם דייר: מ"א 10.ק. משולש
 שם אתר: מרכז עזריאלי תל אביב - קניון

לקוח/ה נכבד/ה, אנו מתכבדים להגיש את חישוב צריכת החשמל לתקופה 01/09/23 - 30/09/23:

מ"א 10.ק. 1 - 20281568 (3x400)

| סוג תעריף | סוג צריכה | קריאה קודמת | קריאה נוכחית | סה"כ צריכה בקוט"ש | מחיר לקוט"ש בא"ג | סה"כ לתשלום |
|--------------------------|-----------|-------------|--------------|-------------------|------------------|-------------|
| פרטי חשבון עבור תאריכים: | | | | | | |
| 777 | פסגה | 01/09/23 | 30/09/23 | 3,715.30 | 141.31 | 5,250.09 ₪ |
| 778 | גבע | 24,421.90 | 25,578.60 | 1,156.70 | 41.15 | 475.98 ₪ |
| 779 | שפל | 35,283.50 | 36,544.90 | 1,261.40 | 41.15 | 519.07 ₪ |

סה"כ לדיר:

| פסגה | גבע | שפל | סה"כ | שיא ביקוש |
|------------|----------|----------|------------|-----------|
| 3,715.30 | 1,156.70 | 1,261.40 | 6,133.40 | 50.60 |
| 5,250.09 ₪ | 475.98 ₪ | 519.07 ₪ | 6,245.14 ₪ | |

סה"כ צריכה
 סה"כ לתשלום

| | | |
|------------|------------------------------------|--------------|
| 210.98 ₪ | תשלום קבוע | |
| 77.81 ₪ | תשלום עבור גודל חיבור בKVA (3x400) | |
| 6,533.93 ₪ | סה"כ לתשלום | לא כולל מע"מ |

התפלגות חיוב בש"ח לפי תע"ז

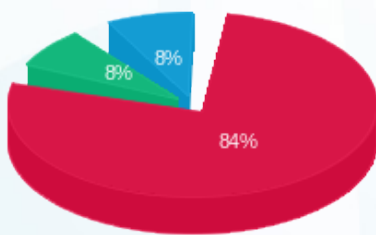

פסגה (5,250.09 ₪) 84%
 גבע (475.98 ₪) 8%
 שפל (519.07 ₪) 8%

הסטוריית צריכה בקוט"ש

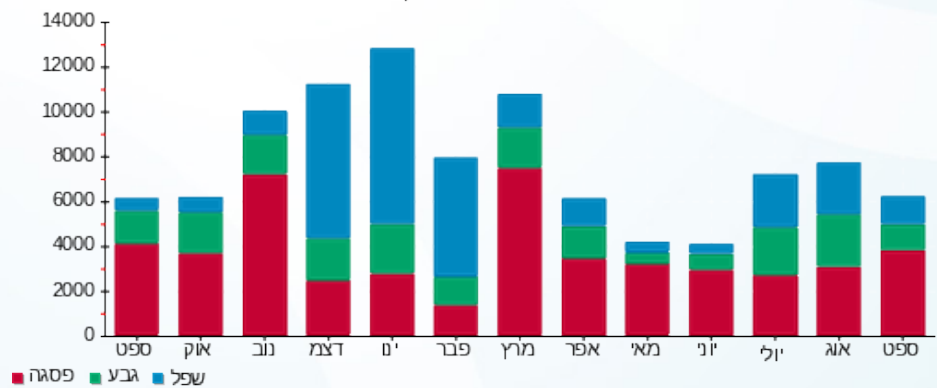

16/10/23 תאריך הפקה:
 30/09/23 תאריך קריאה נוכחית:
 01/09/23 תאריך קריאה קודמת:

שם דייר: מטבח לובי קומה 10 לוח SM
שם אתר: מרכז עזריאלי תל אביב - קניון

לקוח/ה נכבד/ה, אנו מתכבדים להגיש את חישוב צריכת החשמל לתקופה 01/09/23 - 30/09/23:

מטבח לובי קומה 10 לוח 1 - SM - (3x400)20065319

| סוג תעריף | סוג צריכה | קריאה קודמת | קריאה נוכחית | סה"כ צריכה בקוט"ש | מחיר לקוט"ש בא"ג | סה"כ לתשלום |
|--------------------------|-----------|-------------|--------------|-------------------|------------------|-------------|
| פרטי חשבון עבור תאריכים: | | | | | | |
| 777 | פסגה | 01/09/23 | 30/09/23 | 2,055.20 | 141.31 | 2,904.20 ₪ |
| 778 | גבע | 19,483.20 | 20,008.80 | 525.60 | 41.15 | 216.28 ₪ |
| 779 | שפל | 56,847.20 | 57,812.80 | 965.60 | 41.15 | 397.34 ₪ |

סה"כ לדייר:

| פסגה | גבע | שפל | סה"כ | שיא ביקוש |
|------------|----------|----------|------------|-----------|
| 2,055.20 | 525.60 | 965.60 | 3,546.40 | 14.36 |
| 2,904.20 ₪ | 216.28 ₪ | 397.34 ₪ | 3,517.83 ₪ | |

סה"כ צריכה
 סה"כ לתשלום

| | | |
|------------|---|---------------------|
| 210.98 ₪ | תשלום קבוע | |
| 77.81 ₪ | תשלום עבור גודל חיבור בKVA (3x400) | |
| 3,806.62 ₪ | סה"כ לתשלום | לא כולל מע"מ |

התפלגות חיוב בש"ח לפי תע"ז

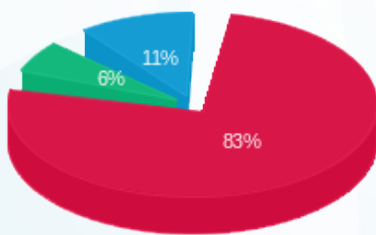

■ פסגה (2,904.20 ₪)
 ■ גבע (216.28 ₪)
 ■ שפל (397.34 ₪)

הסטוריית צריכה בקוט"ש

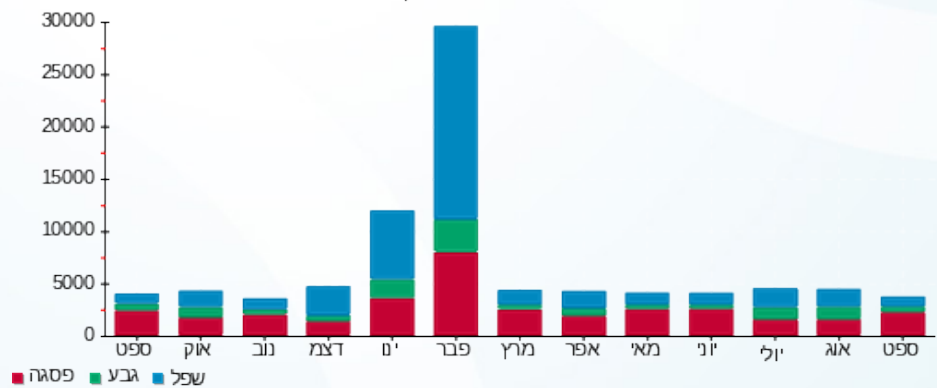

16/10/23 תאריך הפקה:
 30/09/23 תאריך קריאה נוכחית:
 01/09/23 תאריך קריאה קודמת:

שם דייר: משולש קומה 10 מטבח ראפיד
 שם אתר: מרכז עזריאלי תל אביב - קניון

לקוח/ה נכבד/ה, אנו מתכבדים להגיש את חישוב צריכת החשמל לתקופה 01/09/23 - 30/09/23:

משולש קומה 10 מטבח ראפיד - 2 - 13044058(3x400)

| סוג תעריף | סוג צריכה | קריאה קודמת | קריאה נוכחית | סה"כ צריכה בקוט"ש | מחיר לקוט"ש בא"ג | סה"כ לתשלום |
|--------------------------|-----------|-------------|--------------|-------------------|------------------|-------------|
| פרטי חשבון עבור תאריכים: | | | | | | |
| 777 | פסגה | 01/09/23 | 30/09/23 | 0.00 | 141.31 | 0.00 ₪ |
| 778 | גבע | 81.60 | 81.60 | 0.00 | 41.15 | 0.00 ₪ |
| 779 | שפל | 276.80 | 276.80 | 0.00 | 41.15 | 0.00 ₪ |

סה"כ לדייר:

| פסגה | גבע | שפל | סה"כ | שיא ביקוש |
|--------|--------|--------|--------|-----------|
| 0.00 | 0.00 | 0.00 | 0.00 | |
| 0.00 ₪ | 0.00 ₪ | 0.00 ₪ | 0.00 ₪ | |

סה"כ צריכה
 סה"כ לתשלום

| | | |
|----------|--|---------------------|
| 210.98 ₪ | תשלום קבוע | |
| 77.81 ₪ | תשלום עבור גודל חיבור KVA (3x400) | |
| 288.79 ₪ | סה"כ לתשלום | לא כולל מע"מ |

התפלגות חיוב בש"ח לפי תעו"ז

פסגה (0.00 ₪)
 גבע (0.00 ₪)
 שפל (0.00 ₪)

הסטוריית צריכה בקוט"ש

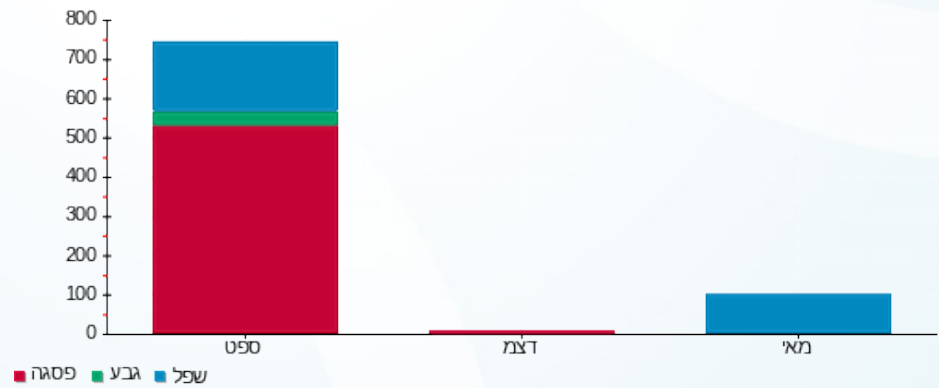



16/10/23 תאריך הפקה:
 30/09/23 תאריך קריאה נוכחית:
 01/09/23 תאריך קריאה קודמת:

שם דייר: עגול קומה 10 מטבח אר קפה
שם אתר: מרכז עזריאלי תל אביב - קניון

לקוח/ה נכבד/ה, אנו מתכבדים להגיש את חישוב צריכת החשמל לתקופה 01/09/23 - 30/09/23:

עגול קומה 10 מטבח אר קפה - 4 - 00018378(3x40)

| סוג תעריף | סוג צריכה | קריאה קודמת | קריאה נוכחית | סה"כ צריכה בקוט"ש | מחיר לקוט"ש בא"ג | סה"כ לתשלום |
|--------------------------|-----------|-------------|--------------|-------------------|------------------|-------------|
| פרטי חשבון עבור תאריכים: | | | | | | |
| 777 | פסגה | 01/09/23 | 30/09/23 | 1,586.41 | 141.31 | 2,241.75 ₪ |
| 778 | גבע | 203,055.28 | 203,639.35 | 584.07 | 41.15 | 240.34 ₪ |
| 779 | שפל | 337,028.14 | 338,488.64 | 1,460.50 | 41.15 | 600.99 ₪ |

סה"כ לדייר:

| פסגה | גבע | שפל | סה"כ | שיא ביקוש |
|------------|----------|----------|------------|-----------|
| 1,586.41 | 584.07 | 1,460.50 | 3,630.97 | 20.63 |
| 2,241.75 ₪ | 240.34 ₪ | 600.99 ₪ | 3,083.09 ₪ | |

סה"כ צריכה
 סה"כ לתשלום

| | | |
|------------|---|---------------------|
| 210.98 ₪ | תשלום קבוע | |
| 7.78 ₪ | תשלום עבור גודל חיבור ב-KVA (3x40) | |
| 3,301.85 ₪ | סה"כ לתשלום | לא כולל מע"מ |



16/10/23 תאריך הפקדה:
 30/09/23 תאריך קריאה נוכחית:
 01/09/23 תאריך קריאה קודמת:

שם דייר: עגול קומת לובי בית קפה אר קפה
 שם אתר: מרכז עזריאלי תל אביב - קניון

לקוח/ה נכבד/ה, אנו מתכבדים להגיש את חישוב צריכת החשמל לתקופה 01/09/23 - 30/09/23:

עגול קומת לובי בית קפה אר קפה - 5 - 00018378(3x63)

| סה"כ לתשלום | מחיר לקוט"ש בא"ג | סה"כ צריכה בקוט"ש | קריאה נוכחית | קריאה קודמת | סוג צריכה | סוג תעריף |
|-------------|------------------|-------------------|--------------|-------------|-----------|--------------------------|
| | | | 30/09/23 | 01/09/23 | | פרטי חשבון עבור תאריכים: |
| 1,125.22 ₪ | 141.31 | 796.28 | 188,927.96 | 188,131.68 | פסגה | 777 |
| 110.33 ₪ | 41.15 | 268.11 | 136,440.24 | 136,172.13 | גבע | 778 |
| 257.98 ₪ | 41.15 | 626.93 | 203,572.11 | 202,945.19 | שפל | 779 |

סה"כ לדייר:

| שיא ביקוש | סה"כ | שפל | גבע | פסגה |
|-----------|------------|----------|----------|------------|
| 5.51 | 1,691.32 | 626.93 | 268.11 | 796.28 |
| | 1,493.53 ₪ | 257.98 ₪ | 110.33 ₪ | 1,125.22 ₪ |

סה"כ צריכה
 סה"כ לתשלום

| | | |
|------------|-----------------------------------|--------------|
| 210.98 ₪ | תשלום קבוע | |
| 12.25 ₪ | תשלום עבור גודל חיבור בKVA (3x63) | |
| 1,716.76 ₪ | סה"כ לתשלום | לא כולל מע"מ |

התפלגות חיוב בש"ח לפי תעו"ז

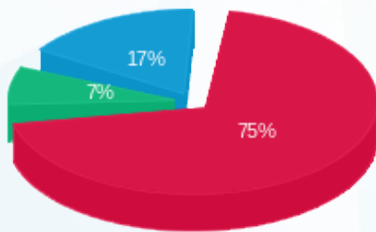

■ פסגה (1,125.22 ₪)
 ■ גבע (110.33 ₪)
 ■ שפל (257.98 ₪)

הסטוריית צריכה בקוט"ש

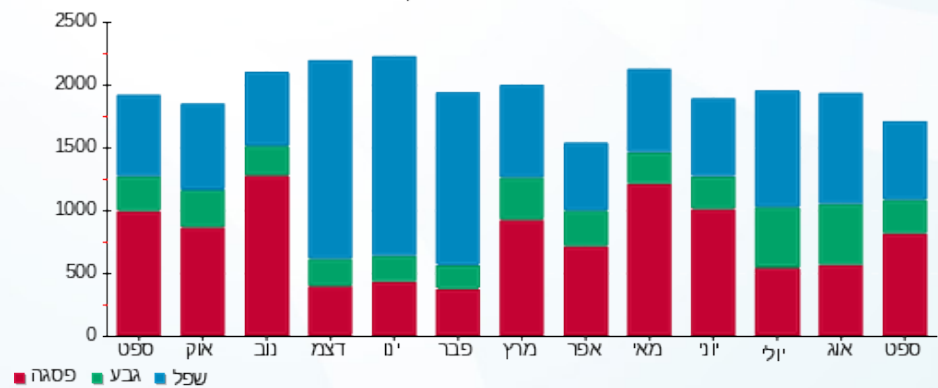



16/10/23 תאריך הפקה:
 30/09/23 תאריך קריאה נוכחית:
 01/09/23 תאריך קריאה קודמת:

שם דייר: קומה 10 חדר כושר (HL)
 שם אתר: מרכז עזריאלי תל אביב - קניון

לקוח/ה נכבד/ה, אנו מתכבדים להגיש את חישוב צריכת החשמל לתקופה **01/09/23 - 30/09/23**:

קומה 10 חדר כושר (1) - 20004301 (3x400) - HL

| סוג תעריף | סוג צריכה | קריאה קודמת | קריאה נוכחית | סה"כ צריכה בקוט"ש | מחיר לקוט"ש בא"ג | סה"כ לתשלום |
|--------------------------|-----------|-------------|--------------|-------------------|------------------|-------------|
| פרטי חשבון עבור תאריכים: | | | | | | |
| 777 | פסגה | 01/09/23 | 30/09/23 | 3,370.40 | 141.31 | 4,762.71 ₪ |
| 778 | גבע | 25,652.00 | 27,072.00 | 1,420.00 | 41.15 | 584.33 ₪ |
| 779 | שפל | 50,988.40 | 53,206.00 | 2,217.60 | 41.15 | 912.54 ₪ |

סה"כ לדייר:

| פסגה | גבע | שפל | סה"כ | שיא ביקוש |
|------------|----------|----------|------------|-----------|
| 3,370.40 | 1,420.00 | 2,217.60 | 7,008.00 | 776.36 |
| 4,762.71 ₪ | 584.33 ₪ | 912.54 ₪ | 6,259.58 ₪ | |

סה"כ צריכה
 סה"כ לתשלום

| | | |
|------------|---|---------------------|
| 210.98 ₪ | תשלום קבוע | |
| 77.81 ₪ | תשלום עבור גודל חיבור בKVA (3x400) | |
| 6,548.37 ₪ | סה"כ לתשלום | לא כולל מע"מ |

התפלגות חיוב בש"ח לפי תעו"ז

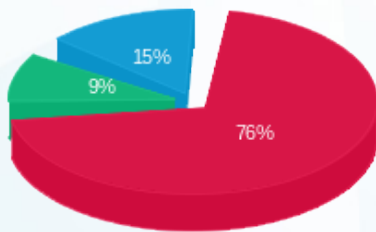

פסגה (4,762.71 ₪) 76%
 גבע (584.33 ₪) 9%
 שפל (912.54 ₪) 15%

הסטוריית צריכה בקוט"ש

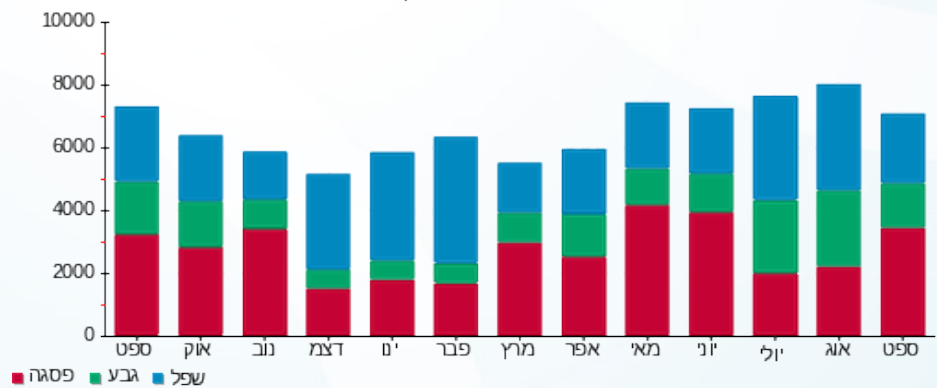

16/10/23 תאריך הפקה:
 30/09/23 תאריך קריאה נוכחית:
 01/09/23 תאריך קריאה קודמת:

שם דייר: קומת גלריה בניין משולש אומאי
שם אתר: מרכז עזריאלי תל אביב - קניון

לקוח/ה נכבד/ה, אנו מתכבדים להגיש את חישוב צריכת החשמל לתקופה 01/09/23 - 30/09/23:

קומת גלריה בניין משולש אומאי - 3 - 20065319 (3x250)

| סוג תעריף | סוג צריכה | קריאה קודמת | קריאה נוכחית | סה"כ צריכה בקוט"ש | מחיר לקוט"ש בא"ג | סה"כ לתשלום |
|--------------------------|-----------|-------------|--------------|-------------------|------------------|-------------|
| פרטי חשבון עבור תאריכים: | | | | | | |
| 777 | פסגה | 01/09/23 | 30/09/23 | 9,080.00 | 141.31 | 12,830.95 ₪ |
| 778 | גבע | 41,531.25 | 44,630.50 | 3,099.25 | 41.15 | 1,275.34 ₪ |
| 779 | שפל | 78,907.75 | 84,144.25 | 5,236.50 | 41.15 | 2,154.82 ₪ |

סה"כ לדייר:

| פסגה | גבע | שפל | סה"כ | שיא ביקוש |
|-------------|------------|------------|-------------|-----------|
| 9,080.00 | 3,099.25 | 5,236.50 | 17,415.75 | 480.59 |
| 12,830.95 ₪ | 1,275.34 ₪ | 2,154.82 ₪ | 16,261.11 ₪ | |

סה"כ צריכה
סה"כ לתשלום

| | | |
|-------------|---|---------------------|
| 210.98 ₪ | תשלום קבוע | |
| 48.63 ₪ | תשלום עבור גודל חיבור בKVA (3x250) | |
| 16,520.72 ₪ | סה"כ לתשלום | לא כולל מע"מ |

התפלגות חיוב בש"ח לפי תעו"ז

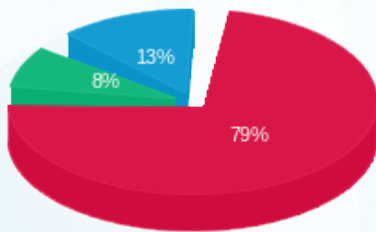

■ פסגה (12,830.95 ₪)
 ■ גבע (1,275.34 ₪)
 ■ שפל (2,154.82 ₪)

הסטוריית צריכה בקוט"ש

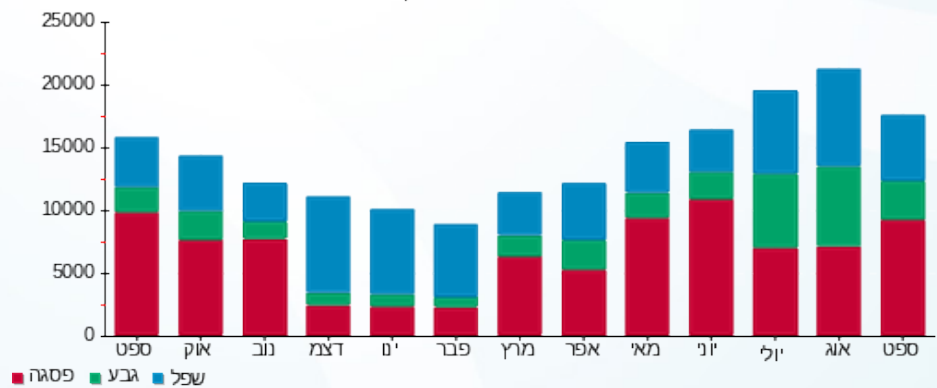

16/10/23 תאריך הפקה:
 30/09/23 תאריך קריאה נוכחית:
 01/09/23 תאריך קריאה קודמת:

שם דייר: קומת גלריה בניין משולש גלידה גולדה
שם אתר: מרכז עזריאלי תל אביב - קניון

לקוח/ה נכבד/ה, אנו מתכבדים להגיש את חישוב צריכת החשמל לתקופה 01/09/23 - 30/09/23:

*****קומת גלריה בניין משולש גלידה גולדה - 2 - 20065319(3x63)**

| סוג תעריף | סוג צריכה | קריאה קודמת | קריאה נוכחית | סה"כ צריכה בקוט"ש | מחיר לקוט"ש בא"ג | סה"כ לתשלום |
|--------------------------|-----------|-------------|--------------|-------------------|------------------|-------------|
| פרטי חשבון עבור תאריכים: | | | | | | |
| 777 | פסגה | 01/09/23 | 30/09/23 | 3,328.90 | 141.31 | 4,704.07 ₪ |
| 778 | גבע | 31,808.40 | 33,454.20 | 1,645.80 | 41.15 | 677.25 ₪ |
| 779 | שפל | 71,686.10 | 74,603.70 | 2,917.60 | 41.15 | 1,200.59 ₪ |

סה"כ לדיר:

| פסגה | גבע | שפל | סה"כ | שיא ביקוש |
|------------|----------|------------|------------|-----------|
| 3,328.90 | 1,645.80 | 2,917.60 | 7,892.30 | 20.93 |
| 4,704.07 ₪ | 677.25 ₪ | 1,200.59 ₪ | 6,581.91 ₪ | |

סה"כ צריכה
סה"כ לתשלום

| | | |
|------------|--|---------------------|
| 210.98 ₪ | תשלום קבוע | |
| 12.25 ₪ | תשלום עבור גודל חיבור בKVA (3x63) | |
| 6,805.14 ₪ | סה"כ לתשלום | לא כולל מע"מ |

התפלגות חיוב בש"ח לפי תעו"ז

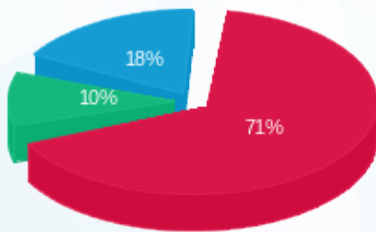

■ פסגה (4,704.07 ₪)
 ■ גבע (677.25 ₪)
 ■ שפל (1,200.59 ₪)

הסטוריית צריכה בקוט"ש

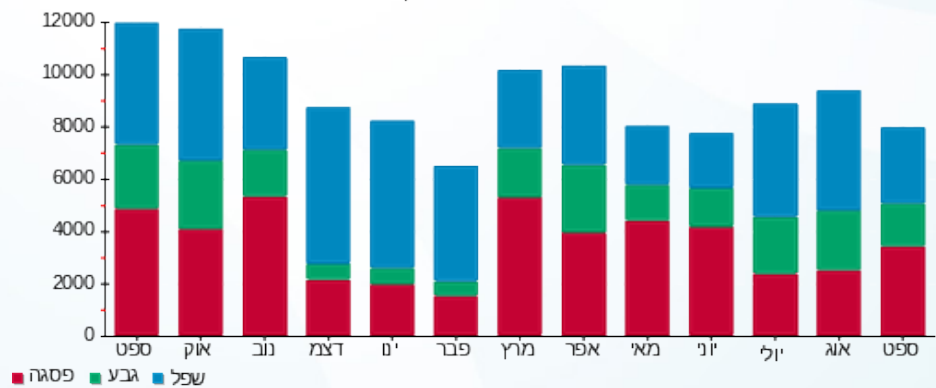



16/10/23

תאריך הפקה:

שם דייר: קומת גלריה בניין משולש שדרת האיילות DNA

30/09/23

תאריך קריאה נוכחית:

שם אתר: מרכז עזריאלי תל אביב - קניון

01/09/23

תאריך קריאה קודמת:

לקוח/ה נכבד/ה, אנו מתכבדים להגיש את חישוב צריכת החשמל לתקופה 01/09/23 - 30/09/23:

קבלן שדרת האיילות - 2 - 20065406(3x400)

| סוג תעריף | סוג צריכה | קריאה קודמת | קריאה נוכחית | סה"כ צריכה בקוט"ש | מחיר לקוט"ש בא"ג | סה"כ לתשלום |
|-----------|-----------|-------------|--------------|--------------------------|------------------|-------------|
| | | 01/09/23 | 30/09/23 | פרטי חשבון עבור תאריכים: | | |
| 777 | פסגה | 268,892.00 | 283,712.00 | 14,820.00 | 141.31 | 20,942.14 ₪ |
| 778 | גבע | 114,027.60 | 119,892.80 | 5,865.20 | 41.15 | 2,413.53 ₪ |
| 779 | שפל | 267,384.00 | 277,417.60 | 10,033.60 | 41.15 | 4,128.83 ₪ |

סה"כ לדייר:

| פסגה | גבע | שפל | סה"כ | שיא ביקוש |
|-------------|------------|------------|-------------|-----------|
| 14,820.00 | 5,865.20 | 10,033.60 | 30,718.80 | 757.82 |
| 20,942.14 ₪ | 2,413.53 ₪ | 4,128.83 ₪ | 27,484.50 ₪ | |

סה"כ צריכה

סה"כ לתשלום

| | | |
|-------------|------------------------------------|--------------|
| 210.98 ₪ | תשלום קבוע | |
| 77.81 ₪ | תשלום עבור גודל חיבור בKVA (3x400) | |
| 27,773.29 ₪ | סה"כ לתשלום | לא כולל מע"מ |

התפלגות חיוב בש"ח לפי תע"ז

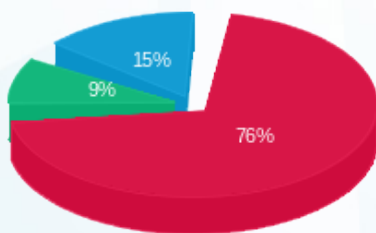

■ פסגה (20,942.14 ₪)
 ■ גבע (2,413.53 ₪)
 ■ שפל (4,128.83 ₪)

הסטוריית צריכה בקוט"ש

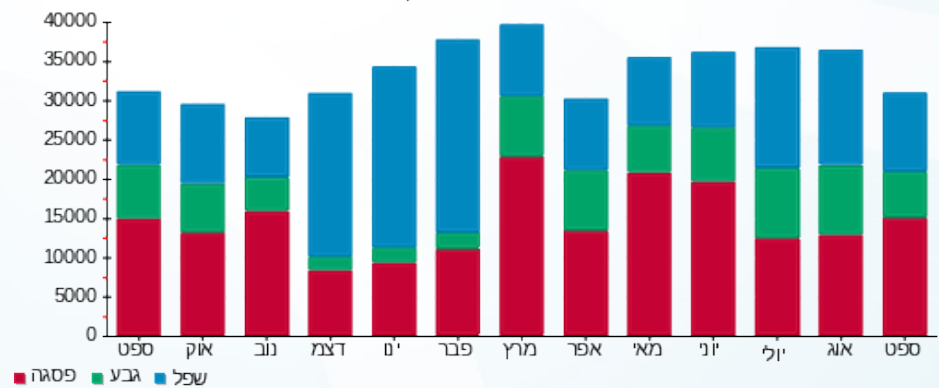



16/10/23 תאריך הפקה:
 30/09/23 תאריך קריאה נוכחית:
 01/09/23 תאריך קריאה קודמת:

שם דייר: ראשי מטבח קומה 10 לוח S
 שם אתר: מרכז עזריאלי תל אביב - קניון

לקוח/ה נכבד/ה, אנו מתכבדים להגיש את חישוב צריכת החשמל לתקופה 01/09/23 - 30/09/23:

ראשי מטבח קומה 10 לוח 4 - 20004301 (3x600) S -

| סוג תעריף | סוג צריכה | קריאה קודמת | קריאה נוכחית | סה"כ צריכה בקוט"ש | מחיר לקוט"ש בא"ג | סה"כ לתשלום |
|-----------|-----------|-------------|--------------|-------------------|--------------------------|-------------|
| | | | 30/09/23 | 01/09/23 | פרטי חשבון עבור תאריכים: | |
| 777 | פסגה | 252,967.80 | 267,348.60 | 14,380.80 | 141.31 | 20,321.51 ₪ |
| 778 | גבע | 81,750.60 | 85,642.20 | 3,891.60 | 41.15 | 1,601.39 ₪ |
| 779 | שפל | 230,211.00 | 237,415.80 | 7,204.80 | 41.15 | 2,964.78 ₪ |

סה"כ לדייר:

| פסגה | גבע | שפל | סה"כ | שיא ביקוש |
|-------------|------------|------------|-------------|-----------|
| 14,380.80 | 3,891.60 | 7,204.80 | 25,477.20 | 117.16 |
| 20,321.51 ₪ | 1,601.39 ₪ | 2,964.78 ₪ | 24,887.68 ₪ | |

סה"כ צריכה

סה"כ לתשלום

| | | |
|-------------|------------------------------------|--------------|
| 210.98 ₪ | תשלום קבוע | |
| 116.71 ₪ | תשלום עבור גודל חיבור בKVA (3x600) | |
| 25,215.37 ₪ | סה"כ לתשלום | לא כולל מע"מ |

התפלגות חיוב בש"ח לפי תע"ז

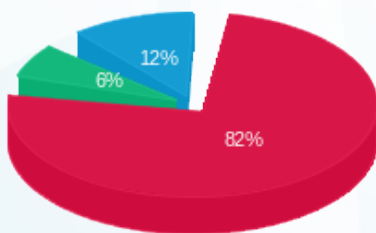

פסגה (20,321.51 ₪) 82%
 גבע (1,601.39 ₪) 6%
 שפל (2,964.78 ₪) 12%

הסטוריית צריכה בקוט"ש

