

18/10/23 תאריך הפקדה:
 11/10/23 תאריך קריאה נוכחית:
 06/09/23 תאריך קריאה קודמת:

שם דייר: ג'ירפה
 שם אתר: אמרלד בנין ופיתוח בע"מ בנין 2

לקוח/ה נכבד/ה, אנו מתכבדים להגיש את חישוב צריכת החשמל לתקופה 06/09/23 - 11/10/23:

ג'ירפה - 3 - 21055819(3x630)

סה"כ לתשלום	מחיר לקוט"ש בא"ג	סה"כ צריכה בקוט"ש	קריאה נוכחית	קריאה קודמת	סוג צריכה	סוג תעריף
			30/09/23	06/09/23	פרטי חשבון עבור תאריכים:	
₪ 8,008.32	141.31	5,667.20	71,229.60	65,562.40	פסגה	777
₪ 0.00	41.15	0.00	9,475.20	9,475.20	גבע	778
₪ 11,195.76	41.15	27,207.20	279,590.40	252,383.20	שפל	779
			11/10/23	01/10/23	פרטי חשבון עבור תאריכים:	
₪ 996.48	39.17	2,544.00	73,773.60	71,229.60	פסגה	777
₪ 0.00	39.17	0.00	9,475.20	9,475.20	גבע	778
₪ 3,825.58	34.91	10,958.40	290,548.80	279,590.40	שפל	779

סה"כ לדייר:

שיא ביקוש	סה"כ	שפל	גבע	פסגה	סה"כ צריכה
169.28	46,376.80	38,165.60	0.00	8,211.20	סה"כ לתשלום
	₪ 24,026.15	₪ 15,021.34	₪ 0.00	₪ 9,004.81	

₪ 210.98	תשלום קבוע	
₪ 147.06	תשלום עבור גודל חיבור בKVA (3x630)	
0.996	מקדם הספק	
₪ 0.00	תשלום עבור מקדם הספק	
₪ 24,384.18	סה"כ לתשלום	לא כולל מע"מ

התפלגות חיוב בש"ח לפי תע"ז

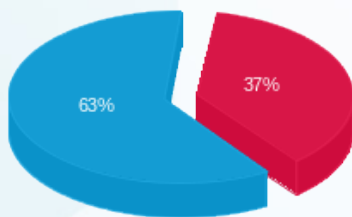

■ פסגה (₪ 9,004.81)
 ■ גבע (₪ 0.00)
 ■ שפל (₪ 15,021.34)

הסטוריית צריכה בקוט"ש

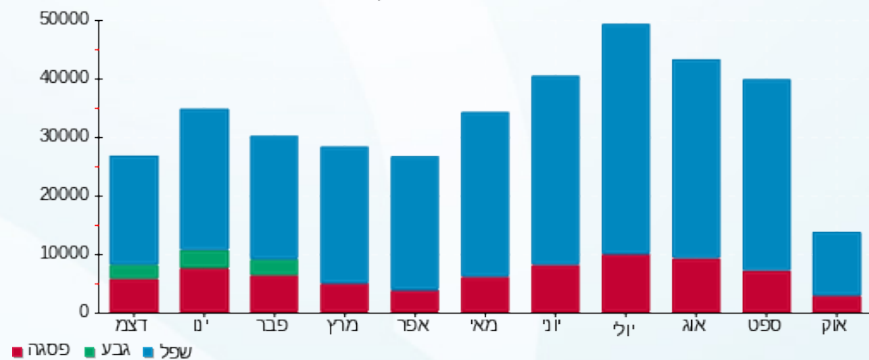

18/10/23 תאריך הפקדה:
 11/10/23 תאריך קריאה נוכחית:
 06/09/23 תאריך קריאה קודמת:

שם דייר: ג'פניקה
 שם אתר: אמרלד בנין ופיתוח בע"מ בנין 2

לקוח/ה נכבד/ה, אנו מתכבדים להגיש את חישוב צריכת החשמל לתקופה 06/09/23 - 11/10/23:

ג'פניקה - 1 - 21262452(3x400)

סוג תעריף	סוג צריכה	קריאה קודמת	קריאה נוכחית	סה"כ צריכה בקוט"ש	מחיר לקוט"ש בא"ג	סה"כ לתשלום
פרטי חשבון עבור תאריכים:						
777	פסגה	06/09/23	30/09/23	4,141.80	141.31	5,852.78 ₪
778	גבע	4,601.20	4,601.20	0.00	41.15	0.00 ₪
779	שפל	147,260.10	164,093.60	16,833.50	41.15	6,926.99 ₪
פרטי חשבון עבור תאריכים:						
777	פסגה	01/10/23	11/10/23	1,527.40	39.17	598.28 ₪
778	גבע	4,601.20	4,601.20	0.00	39.17	0.00 ₪
779	שפל	164,093.60	170,096.90	6,003.30	34.91	2,095.75 ₪

סה"כ לדייר:

פסגה	גבע	שפל	סה"כ	שיא ביקוש
5,669.20	0.00	22,836.80	28,506.00	152.96
₪ 6,451.06	₪ 0.00	₪ 9,022.74	₪ 15,473.80	

סה"כ צריכה
 סה"כ לתשלום

210.98 ₪	תשלום קבוע	לא כולל מע"מ
93.37 ₪	תשלום עבור גודל חיבור בKVA (3x400)	
1.000	מקדם הספק	
0.00 ₪	תשלום עבור מקדם הספק	
15,778.15 ₪	סה"כ לתשלום	

התפלגות חיוב בש"ח לפי תע"ז

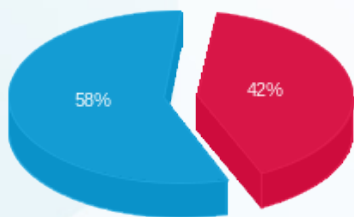

פסגה (₪ 6,451.06)
 גבע (₪ 0.00)
 שפל (₪ 9,022.74)

הסטוריית צריכה בקוט"ש

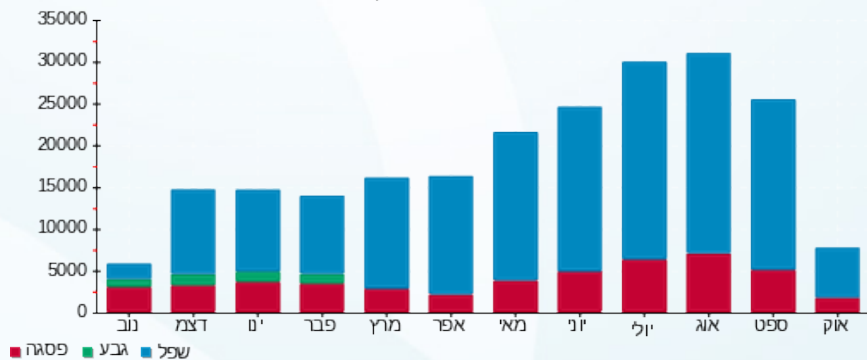

18/10/23 תאריך הפקה:
 11/10/23 תאריך קריאה נוכחית:
 06/09/23 תאריך קריאה קודמת:

שם דייר: משרד רווחה ק.3
 שם אתר: אמרלד בנין ופיתוח בע"מ בנין 2

לקוח/ה נכבד/ה, אנו מתכבדים להגיש את חישוב צריכת החשמל לתקופה 06/09/23 - 11/10/23:

משרד רווחה ק.3 - 4 - 21055819(3x250)

סוג תעריף	סוג צריכה	קריאה קודמת	קריאה נוכחית	סה"כ צריכה בקוט"ש	מחיר לקוט"ש בא"ג	סה"כ לתשלום
פרטי חשבון עבור תאריכים:						
777	פסגה	06/09/23	30/09/23	418.00	141.31	590.68 ₪
778	גבע	1,192.25	1,192.25	0.00	41.15	0.00 ₪
779	שפל	29,408.25	31,989.50	2,581.25	41.15	1,062.18 ₪
פרטי חשבון עבור תאריכים:						
777	פסגה	01/10/23	11/10/23	138.50	39.17	54.25 ₪
778	גבע	1,192.25	1,192.25	0.00	39.17	0.00 ₪
779	שפל	31,989.50	32,797.50	808.00	34.91	282.07 ₪

סה"כ לדייר:

פסגה	גבע	שפל	סה"כ	שיא ביקוש
556.50	0.00	3,389.25	3,945.75	38.32
₪ 644.93	₪ 0.00	₪ 1,344.26	₪ 1,989.18	

סה"כ צריכה
 סה"כ לתשלום

210.98 ₪	תשלום קבוע	
58.36 ₪	תשלום עבור גודל חיבור בKVA (3x250)	
0.905	מקדם הספק	
28.87 ₪	תשלום עבור מקדם הספק	
2,287.39 ₪	סה"כ לתשלום	לא כולל מע"מ

התפלגות חיוב בש"ח לפי תע"ז

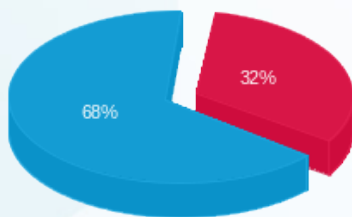

פסגה (644.93 ₪)
 גבע (0.00 ₪)
 שפל (1,344.26 ₪)

הסטוריית צריכה בקוט"ש

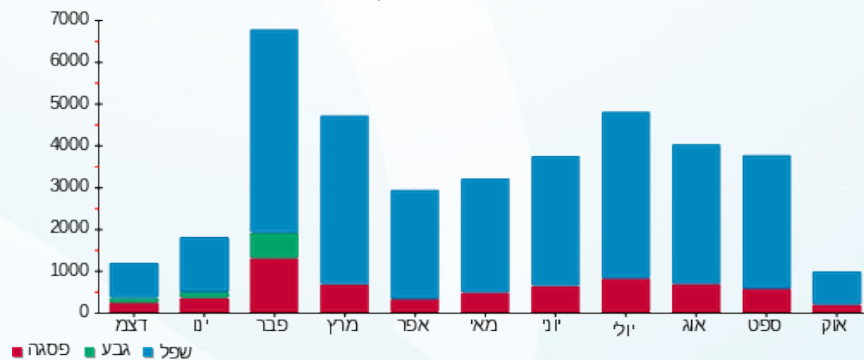

18/10/23 תאריך הפקה:
 11/10/23 תאריך קריאה נוכחית:
 06/09/23 תאריך קריאה קודמת:

שם דייר: סביח
 שם אתר: אמרלד בנין ופיתוח בע"מ בנין 2

לקוח/ה נכבד/ה, אנו מתכבדים להגיש את חישוב צריכת החשמל לתקופה 06/09/23 - 11/10/23:

סביח - 3 - 21055820(3x80)

סוג תעריף	סוג צריכה	קריאה קודמת	קריאה נוכחית	סה"כ צריכה בקוט"ש	מחיר לקוט"ש בא"ג	סה"כ לתשלום
פרטי חשבון עבור תאריכים:						
777	פסגה	06/09/23	30/09/23	1,030.64	141.31	1,456.40 ₪
778	גבע	482.56	482.56	0.00	41.15	0.00 ₪
779	שפל	26,460.24	29,432.64	2,972.40	41.15	1,223.14 ₪
פרטי חשבון עבור תאריכים:						
777	פסגה	01/10/23	11/10/23	455.12	39.17	178.27 ₪
778	גבע	482.56	482.56	0.00	39.17	0.00 ₪
779	שפל	29,432.64	30,641.04	1,208.40	34.91	421.85 ₪

סה"כ לדייר:

פסגה	גבע	שפל	סה"כ	שיא ביקוש
1,485.76	0.00	4,180.80	5,666.56	39.25
1,634.67 ₪	0.00 ₪	1,645.00 ₪	3,279.66 ₪	

סה"כ צריכה
 סה"כ לתשלום

210.98 ₪	תשלום קבוע	
18.67 ₪	תשלום עבור גודל חיבור בKVA (3x80)	
0.855	מקדם הספק	
214.03 ₪	תשלום עבור מקדם הספק	
3,723.35 ₪	סה"כ לתשלום	לא כולל מע"מ

התפלגות חיוב בש"ח לפי תע"ז

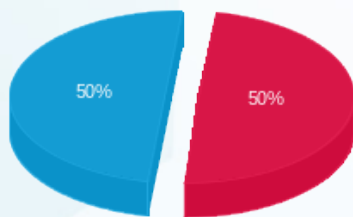

■ פסגה (1,634.67 ₪)
 ■ גבע (0.00 ₪)
 ■ שפל (1,645.00 ₪)

הסטוריית צריכה בקוט"ש

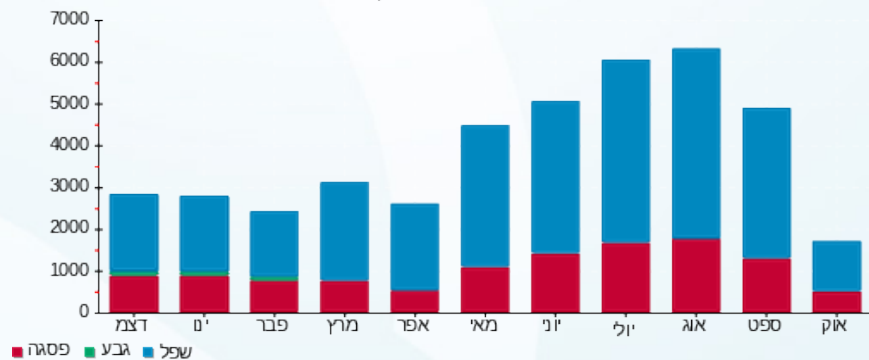

18/10/23 תאריך הפקדה:
 11/10/23 תאריך קריאה נוכחית:
 06/09/23 תאריך קריאה קודמת:

שם דייר: פאפא ג'ונס
 שם אתר: אמרלד בנין ופיתוח בע"מ בנין 2

לקוח/ה נכבד/ה, אנו מתכבדים להגיש את חישוב צריכת החשמל לתקופה 06/09/23 - 11/10/23:

פאפא ג'ונס - 4 - 21055820(3x80)

סוג תעריף	סוג צריכה	קריאה קודמת	קריאה נוכחית	סה"כ צריכה בקוט"ש	מחיר לקוט"ש בא"ג	סה"כ לתשלום
פרטי חשבון עבור תאריכים:						
777	פסגה	06/09/23	30/09/23	1,613.12	141.31	2,279.50 ₪
778	גבע	1,031.68	1,031.68	0.00	41.15	0.00 ₪
779	שפל	36,807.12	41,083.68	4,276.56	41.15	1,759.80 ₪
פרטי חשבון עבור תאריכים:						
777	פסגה	01/10/23	11/10/23	750.48	39.17	293.96 ₪
778	גבע	1,031.68	1,031.68	0.00	39.17	0.00 ₪
779	שפל	41,083.68	42,771.12	1,687.44	34.91	589.09 ₪

סה"כ לדייר:

פסגה	גבע	שפל	סה"כ	שיא ביקוש
2,363.60	0.00	5,964.00	8,327.60	48.02
₪ 2,573.46	₪ 0.00	₪ 2,348.89	₪ 4,922.35	

סה"כ צריכה
 סה"כ לתשלום

210.98 ₪	תשלום קבוע	
18.67 ₪	תשלום עבור גודל חיבור בKVA (3x80)	
0.955	מקדם הספק	
0.00 ₪	תשלום עבור מקדם הספק	
5,152.01 ₪	סה"כ לתשלום	לא כולל מע"מ

התפלגות חיוב בש"ח לפי תע"ז

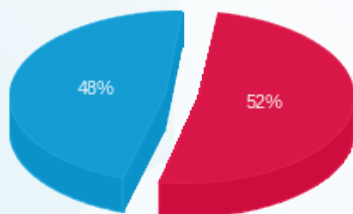

■ פסגה (₪ 2,573.46)
 ■ גבע (₪ 0.00)
 ■ שפל (₪ 2,348.89)

הסטוריית צריכה בקוט"ש

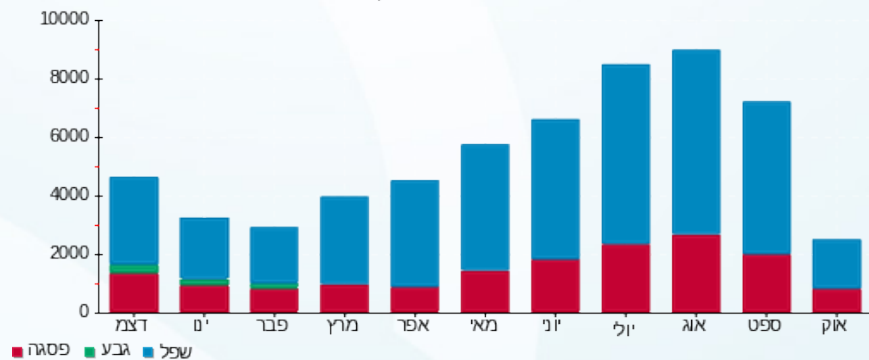



18/10/23 תאריך הפקה:
 11/10/23 תאריך קריאה נוכחית:
 06/09/23 תאריך קריאה קודמת:

שם דייר: פייר ספוט ק.2
 שם אתר: אמרלד בנין ופיתוח בע"מ בנין 2

לקוח/ה נכבד/ה, אנו מתכבדים להגיש את חישוב צריכת החשמל לתקופה 06/09/23 - 11/10/23:

פייר ספוט ק.2 - 2 - 21055819(3x400)

סוג תעריף	סוג צריכה	קריאה קודמת	קריאה נוכחית	סה"כ צריכה בקוט"ש	מחיר לקוט"ש בא"ג	סה"כ לתשלום
פרטי חשבון עבור תאריכים:						
777	פסגה	06/09/23	30/09/23	968.80	141.31	1,369.01 ₪
778	גבע	2,367.60	2,367.60	0.00	41.15	0.00 ₪
779	שפל	70,557.20	75,583.60	5,026.40	41.15	2,068.36 ₪
פרטי חשבון עבור תאריכים:						
777	פסגה	01/10/23	11/10/23	354.40	39.17	138.82 ₪
778	גבע	2,367.60	2,367.60	0.00	39.17	0.00 ₪
779	שפל	75,583.60	77,662.80	2,079.20	34.91	725.85 ₪

סה"כ לדייר:

פסגה	גבע	שפל	סה"כ	שיא ביקוש
1,323.20	0.00	7,105.60	8,428.80	84.79
1,507.83 ₪	0.00 ₪	2,794.21 ₪	4,302.04 ₪	

סה"כ צריכה
 סה"כ לתשלום

210.98 ₪	תשלום קבוע	לא כולל מע"מ
93.37 ₪	תשלום עבור גודל חיבור בKVA (3x400)	
0.964	מקדם הספק	
0.00 ₪	תשלום עבור מקדם הספק	
4,606.39 ₪	סה"כ לתשלום	

התפלגות חיוב בש"ח לפי תע"ז

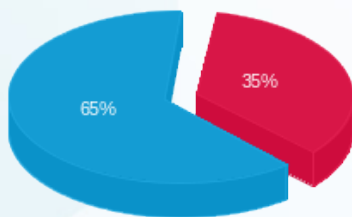

■ פסגה (1,507.83 ₪)
 ■ גבע (0.00 ₪)
 ■ שפל (2,794.21 ₪)

הסטוריית צריכה בקוט"ש

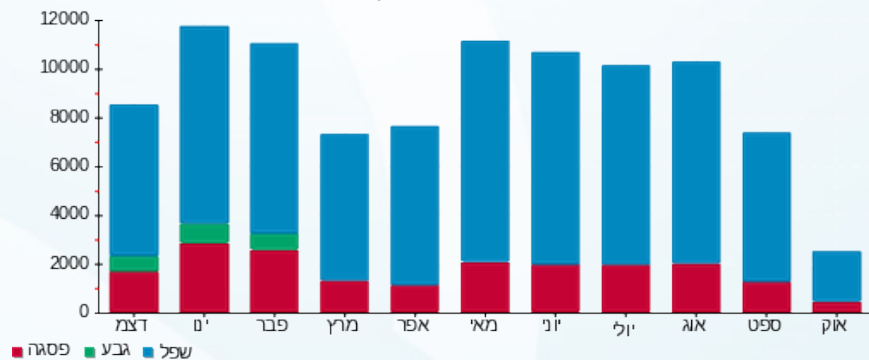



18/10/23 תאריך הפקה:
 11/10/23 תאריך קריאה נוכחית:
 06/09/23 תאריך קריאה קודמת:

שם דייר: ציבורי
 שם אתר: אמרלד בנין ופיתוח בע"מ בנין 2

לקוח/ה נכבד/ה, אנו מתכבדים להגיש את חישוב צריכת החשמל לתקופה 06/09/23 - 11/10/23:

שנאי 1 - 1 - 08029837

סוג תעריף	סוג צריכה	קריאה קודמת	קריאה נוכחית	סה"כ צריכה בקוט"ש	מחיר לקוט"ש בא"ג	סה"כ לתשלום
פרטי חשבון עבור תאריכים:						
		06/09/23	30/09/23			
777	פסגה	78,763.10	85,744.20	6,981.10	141.31	9,864.99 ₪
778	גבע	9,894.80	9,894.80	0.00	41.15	0.00 ₪
779	שפל	270,142.70	300,583.60	30,440.90	41.15	12,526.43 ₪
פרטי חשבון עבור תאריכים:						
		01/10/23	11/10/23			
777	פסגה	85,744.20	89,085.70	3,341.50	39.17	1,308.87 ₪
778	גבע	9,894.80	9,894.80	0.00	39.17	0.00 ₪
779	שפל	300,583.60	312,560.40	11,976.80	34.91	4,181.10 ₪

גפניקה 1 - 1 - 21262452

סוג תעריף	סוג צריכה	קריאה קודמת	קריאה נוכחית	סה"כ צריכה בקוט"ש	מחיר לקוט"ש בא"ג	סה"כ לתשלום
פרטי חשבון עבור תאריכים:						
		06/09/23	30/09/23			
777	פסגה	39,144.00	43,285.80	-4,141.80	141.31	-5,852.78 ₪
778	גבע	4,601.20	4,601.20	0.00	41.15	0.00 ₪
779	שפל	147,260.10	164,093.60	-16,833.50	41.15	-6,926.99 ₪
פרטי חשבון עבור תאריכים:						
		01/10/23	11/10/23			
777	פסגה	43,285.80	44,813.20	-1,527.40	39.17	-598.28 ₪
778	גבע	4,601.20	4,601.20	0.00	39.17	0.00 ₪
779	שפל	164,093.60	170,096.90	-6,003.30	34.91	-2,095.75 ₪

סה"כ לדייר:

פסגה	גבע	שפל	סה"כ	שיא ביקוש
4,653.40	0.00	19,580.90	24,234.30	152.96
₪ 4,722.80	₪ 0.00	₪ 7,684.79	₪ 12,407.59	

סה"כ צריכה
 סה"כ לתשלום

₪ 0.00	תשלום קבוע
0.971	מקדם הספק
₪ 0.00	תשלום עבור מקדם הספק





12,407.59 ₪

סה"כ לתשלום

לא כולל מע"מ





18/10/23 תאריך הפקדה:
 11/10/23 תאריך קריאה נוכחית:
 06/09/23 תאריך קריאה קודמת:

שם דייר: קונדיטוריה
 שם אתר: אמרלד בנין ופיתוח בע"מ בנין 2

לקוח/ה נכבד/ה, אנו מתכבדים להגיש את חישוב צריכת החשמל לתקופה 06/09/23 - 11/10/23:

קונדיטוריה - 2 - (3x160)21055820

סוג תעריף	סוג צריכה	קריאה קודמת	קריאה נוכחית	סה"כ צריכה בקוט"ש	מחיר לקוט"ש בא"ג	סה"כ לתשלום
פרטי חשבון עבור תאריכים:						
		06/09/23	30/09/23			
777	פסגה	27,256.80	29,783.52	2,526.72	141.31	3,570.51 ₪
778	גבע	6,195.68	6,195.68	0.00	41.15	0.00 ₪
779	שפל	139,183.04	155,082.72	15,899.68	41.15	6,542.72 ₪
פרטי חשבון עבור תאריכים:						
		01/10/23	11/10/23			
777	פסגה	29,783.52	31,035.20	1,251.68	39.17	490.28 ₪
778	גבע	6,195.68	6,195.68	0.00	39.17	0.00 ₪
779	שפל	155,082.72	161,922.56	6,839.84	34.91	2,387.79 ₪

סה"כ לדייר:

פסגה	גבע	שפל	סה"כ	שיא ביקוש
3,778.40	0.00	22,739.52	26,517.92	143.39
₪ 4,060.79	₪ 0.00	₪ 8,930.51	₪ 12,991.30	

סה"כ צריכה
 סה"כ לתשלום

210.98 ₪	תשלום קבוע	
37.35 ₪	תשלום עבור גודל חיבור בKVA (3x160)	
0.967	מקדם הספק	
0.00 ₪	תשלום עבור מקדם הספק	
13,239.63 ₪	סה"כ לתשלום	לא כולל מע"מ

התפלגות חיוב בש"ח לפי תע"ר

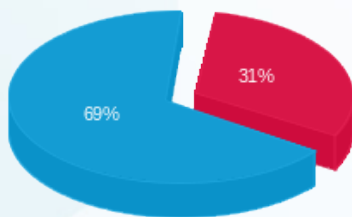

■ פסגה (₪ 4,060.79)
 ■ גבע (₪ 0.00)
 ■ שפל (₪ 8,930.51)

הסטוריית צריכה בקוט"ש

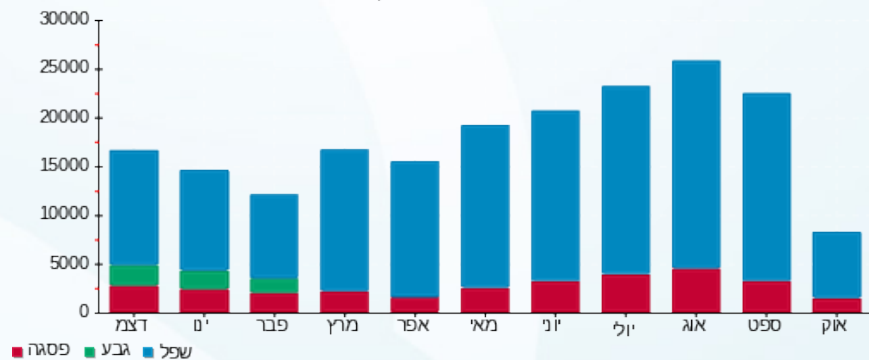

18/10/23 תאריך הפקדה:
 11/10/23 תאריך קריאה נוכחית:
 06/09/23 תאריך קריאה קודמת:

שם דייר: קיר טיפוס
 שם אתר: אמרלד בנין ופיתוח בע"מ בנין 2

לקוח/ה נכבד/ה, אנו מתכבדים להגיש את חישוב צריכת החשמל לתקופה 06/09/23 - 11/10/23:

קיר טיפוס - 1 - 21055819 (3x320)

סה"כ לתשלום	מחיר לקוט"ש בא"ג	סה"כ צריכה בקוט"ש	קריאה נוכחית	קריאה קודמת	סוג צריכה	סוג תעריף
			30/09/23	06/09/23	פרטי חשבון עבור תאריכים:	
₪ 3,874.15	141.31	2,741.60	27,432.00	24,690.40	פסגה	777
₪ 0.00	41.15	0.00	2,389.60	2,389.60	גבע	778
₪ 3,247.72	41.15	7,892.40	75,514.40	67,622.00	שפל	779
			11/10/23	01/10/23	פרטי חשבון עבור תאריכים:	
₪ 293.93	39.17	750.40	28,182.40	27,432.00	פסגה	777
₪ 0.00	39.17	0.00	2,389.60	2,389.60	גבע	778
₪ 852.92	34.91	2,443.20	77,957.60	75,514.40	שפל	779

סה"כ לדייר:

שיא ביקוש	סה"כ	שפל	גבע	פסגה	סה"כ צריכה
94.24	13,827.60	10,335.60	0.00	3,492.00	סה"כ לתשלום
	₪ 8,268.73	₪ 4,100.64	₪ 0.00	₪ 4,168.09	

₪ 210.98	תשלום קבוע	
₪ 74.70	תשלום עבור גודל חיבור בKVA (3x320)	
0.997	מקדם הספק	
₪ 0.00	תשלום עבור מקדם הספק	
₪ 8,554.41	סה"כ לתשלום	לא כולל מע"מ

התפלגות חיוב בש"ח לפי תע"ז

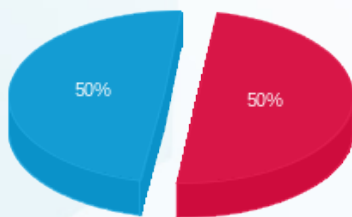

■ פסגה (₪ 4,168.09)
 ■ גבע (₪ 0.00)
 ■ שפל (₪ 4,100.64)

הסטוריית צריכה בקוט"ש

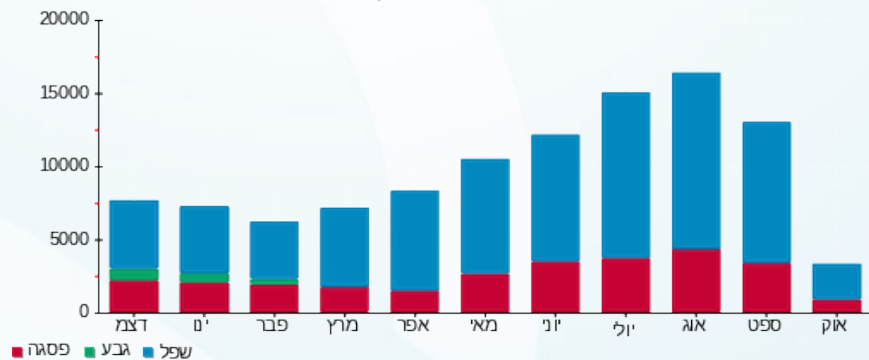

18/10/23 תאריך הפקה:
 11/10/23 תאריך קריאה נוכחית:
 06/09/23 תאריך קריאה קודמת:

שם דייר: ת.ג.ד.י - דוד
 שם אתר: אמרלד בנין ופיתוח בע"מ בנין 2

לקוח/ה נכבד/ה, אנו מתכבדים להגיש את חישוב צריכת החשמל לתקופה 06/09/23 - 11/10/23:

ת.ג.ד.י - דוד - 1 - 21055820(3x160)

סוג תעריף	סוג צריכה	קריאה קודמת	קריאה נוכחית	סה"כ צריכה בקוט"ש	מחיר לקוט"ש בא"ג	סה"כ לתשלום
פרטי חשבון עבור תאריכים:						
		06/09/23	30/09/23			
777	פסגה	24,127.68	26,100.48	1,972.80	141.31	2,787.76 ₪
778	גבע	1,878.40	1,878.40	0.00	41.15	0.00 ₪
779	שפל	70,623.36	78,005.76	7,382.40	41.15	3,037.86 ₪
פרטי חשבון עבור תאריכים:						
		01/10/23	11/10/23			
777	פסגה	26,100.48	26,936.96	836.48	39.17	327.65 ₪
778	גבע	1,878.40	1,878.40	0.00	39.17	0.00 ₪
779	שפל	78,005.76	80,982.08	2,976.32	34.91	1,039.03 ₪

סה"כ לדייר:

פסגה	גבע	שפל	סה"כ	שיא ביקוש
2,809.28	0.00	10,358.72	13,168.00	64.74
₪ 3,115.41	₪ 0.00	₪ 4,076.89	₪ 7,192.30	

סה"כ צריכה
 סה"כ לתשלום

210.98 ₪	תשלום קבוע	
37.35 ₪	תשלום עבור גודל חיבור בKVA (3x160)	
0.977	מקדם הספק	
0.00 ₪	תשלום עבור מקדם הספק	
7,440.63 ₪	סה"כ לתשלום	לא כולל מע"מ

התפלגות חיוב בש"ח לפי תע"ז

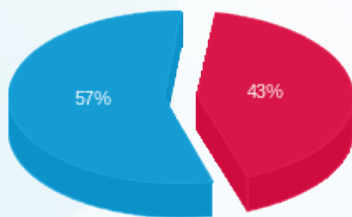

■ פסגה (₪ 3,115.41) (57%)
 ■ גבע (₪ 0.00) (0%)
 ■ שפל (₪ 4,076.89) (43%)

הסטוריית צריכה בקוט"ש

