

28/10/23 תאריך הפקה:
 22/09/23 תאריך קריאה נוכחית:
 25/08/23 תאריך קריאה קודמת:

שם דייר: אגודת בית יעקב
 שם אתר: שותפות עקיבא - בני ברק

לקוח/ה נכבד/ה, אנו מתכבדים להגיש את חישוב צריכת החשמל לתקופה 22/09/23 - 25/08/23:

ביה"ס - 1 - 00021216 (0x0)

סוג תעריף	סוג צריכה	קריאה קודמת	קריאה נוכחית	סה"כ צריכה בקוט"ש	מחיר לקוט"ש בא"ג	סה"כ לתשלום
פרטי חשבון עבור תאריכים:						
		25/08/23	22/09/23			
777	פסגה	714,889.86	723,585.43	8,695.57	141.31	12,287.71 ₪
778	גבע	236,717.60	240,229.13	3,511.52	41.15	1,444.99 ₪
779	שפל	509,261.73	512,648.64	3,386.91	41.15	1,393.71 ₪

ביה"ס - 3 - 00021216 (0x0)

סוג תעריף	סוג צריכה	קריאה קודמת	קריאה נוכחית	סה"כ צריכה בקוט"ש	מחיר לקוט"ש בא"ג	סה"כ לתשלום
פרטי חשבון עבור תאריכים:						
		25/08/23	22/09/23			
777	פסגה	134,660.59	135,626.64	966.05	141.31	1,365.13 ₪
778	גבע	38,023.79	38,416.90	393.11	41.15	161.76 ₪
779	שפל	75,516.92	76,177.73	660.81	41.15	271.92 ₪

אופטיקה - 6 - 00021216 (0x0)

סוג תעריף	סוג צריכה	קריאה קודמת	קריאה נוכחית	סה"כ צריכה בקוט"ש	מחיר לקוט"ש בא"ג	סה"כ לתשלום
פרטי חשבון עבור תאריכים:						
		25/08/23	22/09/23			
777	פסגה	51,670.00	52,260.02	-590.03	141.31	-833.77 ₪
778	גבע	13,212.51	13,381.84	-169.33	41.15	-69.68 ₪
779	שפל	29,037.95	29,177.26	-139.31	41.15	-57.33 ₪

ציבורי

סוג תעריף	סוג צריכה	קריאה קודמת	קריאה נוכחית	סה"כ צריכה בקוט"ש	מחיר לקוט"ש בא"ג	סה"כ לתשלום
פרטי חשבון עבור תאריכים:						
		25/08/23	22/09/23			
777	פסגה			3,440.799	141.31	4,862.19 ₪
778	גבע			1,338.306	41.15	550.71 ₪
779	שפל			1,134.701	41.15	466.93 ₪



בגין הוצאות תפעול

סה"כ לתשלום	הערה
1,092.21 ₪	בגין הוצאות תפעול

סה"כ לדייר:

פסגה	גבע	שפל	סה"כ	שיא ביקוש
12,512.39	5,073.61	5,043.10	22,629.10	81.53
17,681.26 ₪	2,087.79 ₪	2,075.24 ₪	22,936.50 ₪	

סה"כ צריכה

סה"כ לתשלום

210.98 ₪	תשלום קבוע	
0.00 ₪	תשלום עבור גודל חיבור ב KVA (0x0)	
23,147.48 ₪	סה"כ לתשלום	לא כולל מע"מ





28/10/23 תאריך הפקדה:
 22/09/23 תאריך קריאה נוכחית:
 25/08/23 תאריך קריאה קודמת:

שם דייר: אופטיקה
 שם אתר: שותפות עקיבא - בני ברק

לקוח/ה נכבד/ה, אנו מתכבדים להגיש את חישוב צריכת החשמל לתקופה 22/09/23 - 25/08/23:

אופטיקה - 6 - 00021216 (0x0)

סוג תעריף	סוג צריכה	קריאה קודמת	קריאה נוכחית	סה"כ צריכה בקוט"ש	מחיר לקוט"ש בא"ג	סה"כ לתשלום
פרטי חשבון עבור תאריכים:						
777	פסגה	25/08/23	22/09/23	590.03	141.31	833.77 ₪
778	גבע	13,212.51	13,381.84	169.33	41.15	69.68 ₪
779	שפל	29,037.95	29,177.26	139.31	41.15	57.33 ₪

בגין הוצאות תפעול

סוג תשלום	הערה
48.04 ₪	בגין הוצאות תפעול

סה"כ לדייר:

פסגה	גבע	שפל	סה"כ	שיא ביקוש
590.03	169.33	139.31	898.66	5.31
833.77 ₪	69.68 ₪	57.33 ₪	1,008.81 ₪	

סה"כ צריכה
סה"כ לתשלום

210.98 ₪	תשלום קבוע
0.00 ₪	תשלום עבור גודל חיבור בKVA (0x0)
1,219.79 ₪	סה"כ לתשלום

לא כולל מע"מ

התפלגות חיוב בש"ח לפי תעו"ז

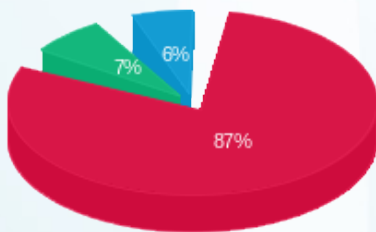

פסגה (833.77 ₪)
 גבע (69.68 ₪)
 שפל (57.33 ₪)

הסטוריית צריכה בקוט"ש

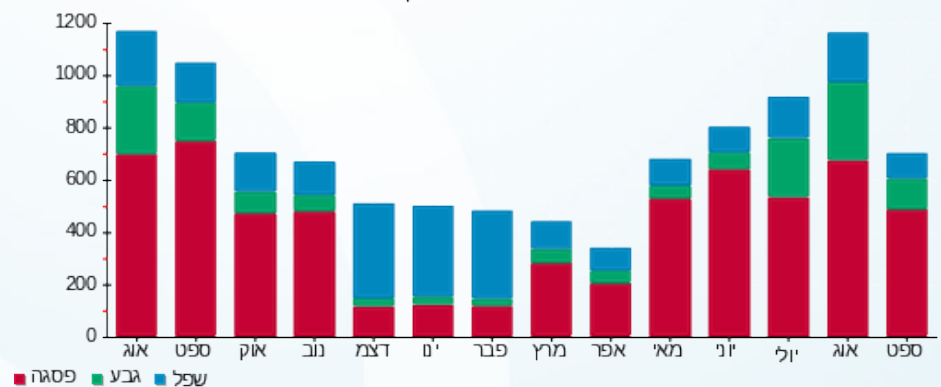

28/10/23 תאריך הפקה:
 22/09/23 תאריך קריאה נוכחית:
 25/08/23 תאריך קריאה קודמת:

שם דייר: גלית פרידמן - גולברי (ק. קרקע)
 שם אתר: שותפות עקיבא - בני ברק

לקוח/ה נכבד/ה, אנו מתכבדים להגיש את חישוב צריכת החשמל לתקופה 22/09/23 - 25/08/23:

גלית פרידמן - גולברי (ק. קרקע) - 4 - 00021216 (0x0)

סוג תעריף	סוג צריכה	קריאה קודמת	קריאה נוכחית	סה"כ צריכה בקוט"ש	מחיר לקוט"ש בא"ג	סה"כ לתשלום
פרטי חשבון עבור תאריכים:						
777	פסגה	25/08/23	22/09/23	3,305.29	141.31	4,670.71 ₪
778	גבע	149,985.49	151,443.36	1,457.87	41.15	599.91 ₪
779	שפל	289,594.48	291,155.07	1,560.59	41.15	642.18 ₪

בגין הוצאות תפעול

סוג תשלום	הערה
295.64 ₪	בגין הוצאות תפעול

סה"כ לדייר:

פסגה	גבע	שפל	סה"כ	שיא ביקוש
3,305.29	1,457.87	1,560.59	6,323.75	24.70
4,670.71 ₪	599.91 ₪	642.18 ₪	6,208.44 ₪	

סה"כ צריכה
סה"כ לתשלום

210.98 ₪	תשלום קבוע
0.00 ₪	תשלום עבור גודל חיבור בKVA (0x0)
6,419.42 ₪	סה"כ לתשלום

לא כולל מע"מ

התפלגות חיוב בש"ח לפי תעו"ז

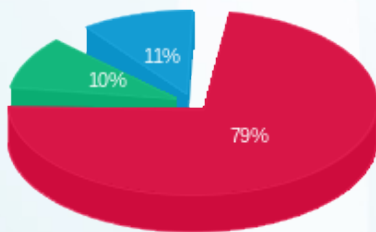

■ פסגה (4,670.71 ₪)
 ■ גבע (599.91 ₪)
 ■ שפל (642.18 ₪)

הסטוריית צריכה בקוט"ש

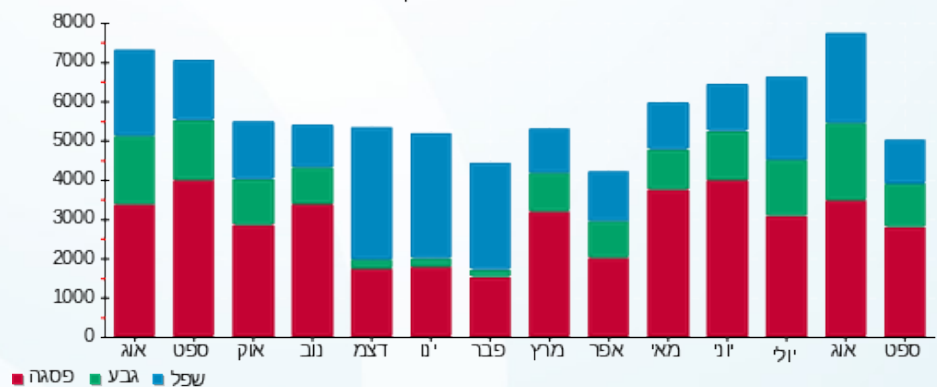



28/10/23 תאריך הפקה:
 22/09/23 תאריך קריאה נוכחית:
 25/08/23 תאריך קריאה קודמת:

שם דייר: ציבורי
שם אתר: שותפות עקיבא - בני ברק

לקוח/ה נכבד/ה, אנו מתכבדים להגיש את חישוב צריכת החשמל לתקופה 22/09/23 - 25/08/23:

בית יעקב - 1 - 00021216(0x0)

סוג תעריף	סוג צריכה	קריאה קודמת	קריאה נוכחית	סה"כ צריכה בקוט"ש	מחיר לקוט"ש בא"ג	סה"כ לתשלום
		25/08/23	22/09/23	פרטי חשבון עבור תאריכים:		
777	פסגה	714,889.86	723,585.43	-8,695.57	141.31	₪ -12,287.71
778	גבע	236,717.60	240,229.13	-3,511.52	41.15	₪ -1,444.99
779	שפל	509,261.73	512,648.64	-3,386.91	41.15	₪ -1,393.71

בית יעקב - 3 - 00021216(0x0)

סוג תעריף	סוג צריכה	קריאה קודמת	קריאה נוכחית	סה"כ צריכה בקוט"ש	מחיר לקוט"ש בא"ג	סה"כ לתשלום
		25/08/23	22/09/23	פרטי חשבון עבור תאריכים:		
777	פסגה	134,660.59	135,626.64	-966.05	141.31	₪ -1,365.13
778	גבע	38,023.79	38,416.90	-393.11	41.15	₪ -161.76
779	שפל	75,516.92	76,177.73	-660.81	41.15	₪ -271.92

גלית - 4 - 00021216(0x0)

סוג תעריף	סוג צריכה	קריאה קודמת	קריאה נוכחית	סה"כ צריכה בקוט"ש	מחיר לקוט"ש בא"ג	סה"כ לתשלום
		25/08/23	22/09/23	פרטי חשבון עבור תאריכים:		
777	פסגה	464,682.78	467,988.07	-3,305.29	141.31	₪ -4,670.71
778	גבע	149,985.49	151,443.36	-1,457.87	41.15	₪ -599.91
779	שפל	289,594.48	291,155.07	-1,560.59	41.15	₪ -642.18

ראשי - 5 - 00021216(0x0)

סוג תעריף	סוג צריכה	קריאה קודמת	קריאה נוכחית	סה"כ צריכה בקוט"ש	מחיר לקוט"ש בא"ג	סה"כ לתשלום
		25/08/23	22/09/23	פרטי חשבון עבור תאריכים:		
777	פסגה	1,494,252.25	1,510,659.96	16,407.71	141.31	₪ 23,185.74
778	גבע	487,665.14	494,365.94	6,700.80	41.15	₪ 2,757.38
779	שפל	1,023,562.74	1,030,305.74	6,743.00	41.15	₪ 2,774.74

סה"כ לדירי:

פסגה	גבע	שפל	סה"כ	שיא ביקוש
------	-----	-----	------	-----------





סה"כ לדירה:

פסגה	גבע	שפל	סה"כ	שיא ביקוש
3,440.80	1,338.31	1,134.70	5,913.81	131.63
₪ 4,862.19	₪ 550.71	₪ 466.93	₪ 5,879.84	

סה"כ צריכה

סה"כ לתשלום

₪ 210.98	תשלום קבוע	
₪ 0.00	תשלום עבור גודל חיבור בKVA (0x0)	
₪ 6,090.82	סה"כ לתשלום	לא כולל מע"מ



28/10/23 תאריך הפקה:
 22/09/23 תאריך קריאה נוכחית:
 25/08/23 תאריך קריאה קודמת:

שם דייר: ראשי
 שם אתר: שותפות עקיבא - בני ברק

לקוח/ה נכבד/ה, אנו מתכבדים להגיש את חישוב צריכת החשמל לתקופה 22/09/23 - 25/08/23:

ראשי - 5 - 00021216 (0x0)

סוג תעריף	סוג צריכה	קריאה קודמת	קריאה נוכחית	סה"כ צריכה בקוט"ש	מחיר לקוט"ש בא"ג	סה"כ לתשלום
		25/08/23	22/09/23	פרטי חשבון עבור תאריכים:		
777	פסגה	1,494,252.25	1,510,659.96	16,407.71	141.31	23,185.74 ₪
778	גבע	487,665.14	494,365.94	6,700.80	41.15	2,757.38 ₪
779	שפל	1,023,562.74	1,030,305.74	6,743.00	41.15	2,774.74 ₪

סה"כ לדיר:

פסגה	גבע	שפל	סה"כ	שיא ביקוש
16,407.71	6,700.80	6,743.00	29,851.51	131.63
23,185.74 ₪	2,757.38 ₪	2,774.74 ₪	28,717.86 ₪	

סה"כ צריכה
סה"כ לתשלום

0.00 ₪	תשלום קבוע	
0.00 ₪	תשלום עבור גודל חיבור בKVA (0x0)	
28,717.86 ₪	סה"כ לתשלום	לא כולל מע"מ

התפלגות חיוב בש"ח לפי תעו"ז

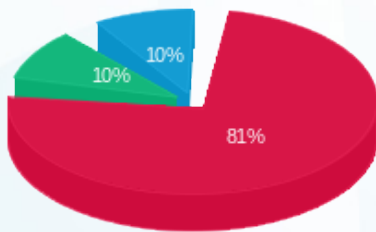

פסגה (23,185.74 ₪) 81%
 גבע (2,757.38 ₪) 10%
 שפל (2,774.74 ₪) 10%

הסטוריית צריכה בקוט"ש

