

07/11/23 תאריך הפקה:
 31/10/23 תאריך קריאה נוכחית:
 01/10/23 תאריך קריאה קודמת:

שם דייר: דאטה ג'אן ממ"ק חיוני ק.6
 שם אתר: בית ויקטוריה המלאכה 3

לקוח/ה נכבד/ה, אנו מתכבדים להגיש את חישוב צריכת החשמל לתקופה 01/10/23 - 31/10/23:

דאטה ג'אן ממ"ק חיוני ק.6 - 3 - 81005571(3x40)

סוג תעריף	סוג צריכה	קריאה קודמת	קריאה נוכחית	סה"כ צריכה בקוט"ש	מחיר לקוט"ש בא"ג	סה"כ לתשלום
פרטי חשבון עבור תאריכים:						
777	פסגה	01/10/23	31/10/23	105.25	39.17	41.23 ₪
778	גבע	50,400.12	50,400.12	0.00	39.17	0.00 ₪
779	שפל	123,306.48	123,946.39	639.92	34.91	223.39 ₪

סה"כ לדייר:

פסגה	גבע	שפל	סה"כ	שיא ביקוש
105.25	0.00	639.92	745.17	1.05
41.23 ₪	0.00 ₪	223.39 ₪	264.62 ₪	

סה"כ צריכה
 סה"כ לתשלום

210.98 ₪	תשלום קבוע	
8.04 ₪	תשלום עבור גודל חיבור בKVA (3x40)	
483.64 ₪	סה"כ לתשלום	לא כולל מע"מ

התפלגות חיוב בש"ח לפי תעו"ז

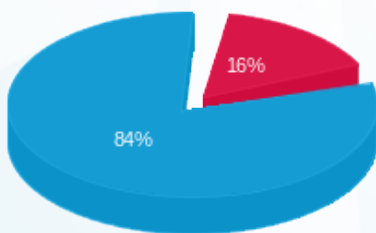

■ פסגה (41.23 ₪)
 ■ גבע (0.00 ₪)
 ■ שפל (223.39 ₪)

הסטוריית צריכה בקוט"ש

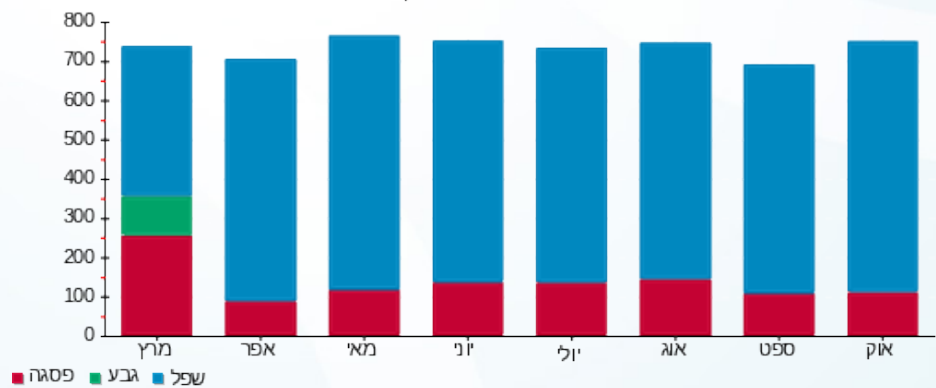

■ פסגה ■ גבע ■ שפל

