



07/11/23 תאריך הפקה:
 31/10/23 תאריך קריאה נוכחית:
 01/10/23 תאריך קריאה קודמת:

שם דייר: דאטה ג'אן ממ"ק חיוני ק.8
 שם אתר: בית ויקטוריה המלאכה 3

לקוח/ה נכבד/ה, אנו מתכבדים להגיש את חישוב צריכת החשמל לתקופה 01/10/23 - 31/10/23:

דאטה ג'אן ממ"ק חיוני ק.8 - 1 - 81005571(3x25)

סה"כ לתשלום	מחיר לקוט"ש בא"ג	סה"כ צריכה בקוט"ש	קריאה נוכחית	קריאה קודמת	סוג צריכה	סוג תעריף
			31/10/23	01/10/23	פרטי חשבון עבור תאריכים:	
14.38 ₪	39.17	36.71	25,653.21	25,616.50	פסגה	777
0.00 ₪	39.17	0.00	13,610.72	13,610.72	גבע	778
78.43 ₪	34.91	224.66	28,994.84	28,770.18	שפל	779

סה"כ לדייר:

שיא ביקוש	סה"כ	שפל	גבע	פסגה
0.35	261.37	224.66	0.00	36.71
	92.81 ₪	78.43 ₪	0.00 ₪	14.38 ₪

סה"כ צריכה
 סה"כ לתשלום

210.98 ₪	תשלום קבוע	
5.03 ₪	תשלום עבור גודל חיבור בKVA (3x25)	
308.81 ₪	סה"כ לתשלום	לא כולל מע"מ

התפלגות חיוב בש"ח לפי תעו"ז

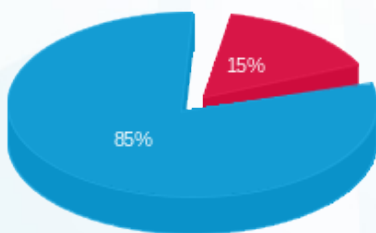

■ פסגה (14.38 ₪)
 ■ גבע (0.00 ₪)
 ■ שפל (78.43 ₪)

הסטוריית צריכה בקוט"ש

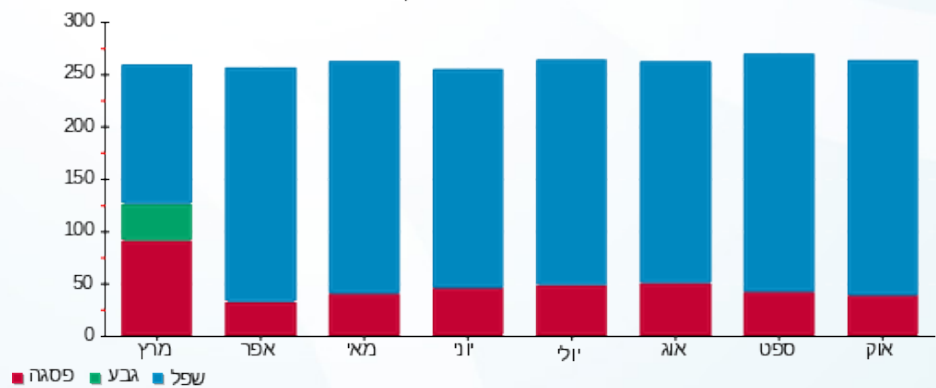

■ פסגה ■ גבע ■ שפל

