



14/11/23 תאריך הפקדה:  
 31/10/23 תאריך קריאה נוכחית:  
 01/10/23 תאריך קריאה קודמת:

שם דייר: קומה 9 אקונה  
 שם אתר: רמות אפי קונקורד בעמ

לקוח/ה נכבד/ה, אנו מתכבדים להגיש את חישוב צריכת החשמל לתקופה 01/10/23 - 31/10/23:

קומה 9 אקונה - 4 - 81016877(3x63)

| סוג תעריף                | סוג צריכה | קריאה קודמת | קריאה נוכחית | סה"כ צריכה בקוט"ש | מחיר לקוט"ש בא"ג | סה"כ לתשלום |
|--------------------------|-----------|-------------|--------------|-------------------|------------------|-------------|
| פרטי חשבון עבור תאריכים: |           |             |              |                   |                  |             |
| 777                      | פסגה      | 01/10/23    | 31/10/23     | 26.70             | 39.17            | 10.46 ₪     |
| 778                      | גבע       | 0.00        | 0.00         | 0.00              | 39.17            | 0.00 ₪      |
| 779                      | שפל       | 2,181.60    | 2,398.10     | 216.50            | 34.91            | 75.58 ₪     |

סה"כ לדייר:

| פסגה    | גבע    | שפל     | סה"כ    | שיא ביקוש |
|---------|--------|---------|---------|-----------|
| 26.70   | 0.00   | 216.50  | 243.20  | 1.60      |
| 10.46 ₪ | 0.00 ₪ | 75.58 ₪ | 86.04 ₪ |           |

סה"כ צריכה  
 סה"כ לתשלום

|          |                                   |              |
|----------|-----------------------------------|--------------|
| 210.98 ₪ | תשלום קבוע                        |              |
| 12.66 ₪  | תשלום עבור גודל חיבור בKVA (3x63) |              |
| 309.68 ₪ | סה"כ לתשלום                       | לא כולל מע"מ |

התפלגות חיוב בש"ח לפי תעו"ז

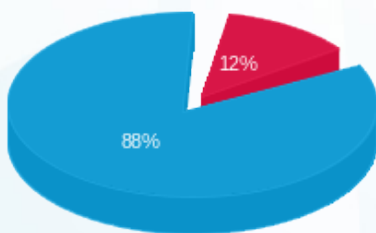

■ פסגה (10.46 ₪)  
 ■ גבע (0.00 ₪)  
 ■ שפל (75.58 ₪)

הסטוריית צריכה בקוט"ש

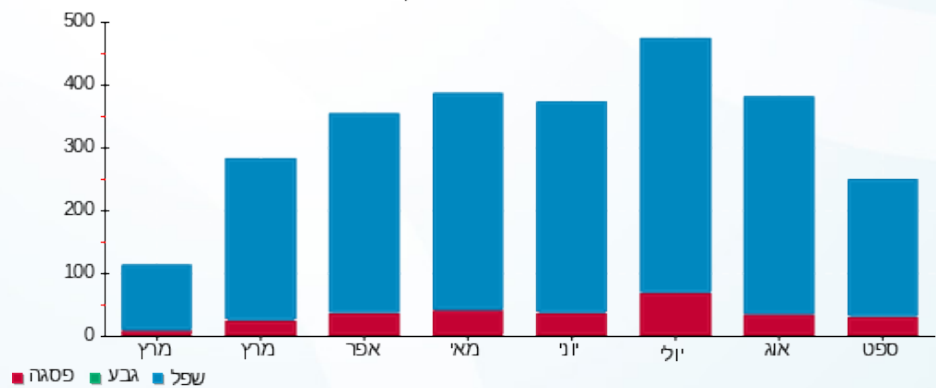

■ פסגה ■ גבע ■ שפל

