



21/11/23

תאריך הפקדה:

שם דייר: אבני טל

15/10/23

תאריך קריאה נוכחית:

שם אתר: בית מור

11/09/23

תאריך קריאה קודמת:

לקוח/ה נכבד/ה, אנו מתכבדים להגיש את חישוב צריכת החשמל לתקופה 15/10/23 - 11/09/23:

אבני טל - 2 - 00012840 (0x0)

| סה"כ לתשלום | מחיר לקוט"ש בא"ג | סה"כ צריכה בקוט"ש | קריאה נוכחית | קריאה קודמת | סוג צריכה                | סוג תעריף |
|-------------|------------------|-------------------|--------------|-------------|--------------------------|-----------|
|             |                  |                   | 30/09/23     | 11/09/23    | פרטי חשבון עבור תאריכים: |           |
| 1,101.28 ₪  | 41.15            | 2,676.27          | 106,674.02   | 103,997.76  | פסגה                     | 777       |
| 60.20 ₪     | 98.38            | 61.19             | 14,877.81    | 14,816.62   | גבע                      | 778       |
| 80.97 ₪     | 51.66            | 156.74            | 29,572.32    | 29,415.58   | שפל                      | 779       |
|             |                  |                   | 15/10/23     | 01/10/23    | פרטי חשבון עבור תאריכים: |           |
| 789.56 ₪    | 42.99            | 1,836.60          | 108,510.63   | 106,674.02  | פסגה                     | 777       |
| 51.33 ₪     | 46.03            | 111.52            | 14,989.33    | 14,877.81   | גבע                      | 778       |
| 90.49 ₪     | 38.43            | 235.48            | 29,807.80    | 29,572.32   | שפל                      | 779       |

סה"כ לדייר:

| שיא ביקוש | סה"כ       | שפל      | גבע      | פסגה       |
|-----------|------------|----------|----------|------------|
| 57.66     | 5,077.80   | 392.22   | 172.72   | 4,512.87   |
|           | 2,173.84 ₪ | 171.47 ₪ | 111.54 ₪ | 1,890.84 ₪ |

סה"כ צריכה  
סה"כ לתשלום

|            |                                          |                     |
|------------|------------------------------------------|---------------------|
| 210.98 ₪   | <b>תשלום קבוע</b>                        |                     |
| 0.00 ₪     | <b>תשלום עבור גודל חיבור ב-KVA (0x0)</b> |                     |
| 2,384.82 ₪ | <b>סה"כ לתשלום</b>                       | <b>לא כולל מע"מ</b> |

התפלגות חיוב בש"ח לפי תעו"ז

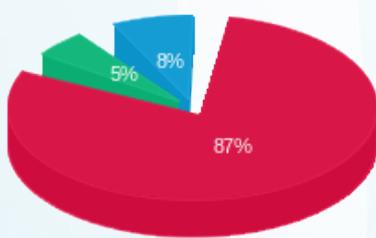

פסגה (1,890.84 ₪) ■  
גבע (111.54 ₪) ■  
שפל (171.47 ₪) ■

הסטוריית צריכה בקוט"ש

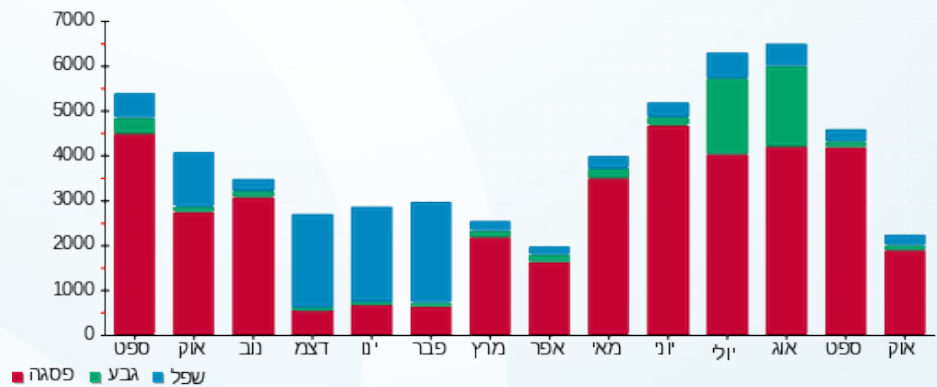



21/11/23 תאריך הפקה:  
 15/10/23 תאריך קריאה נוכחית:  
 11/09/23 תאריך קריאה קודמת:

**שם דייר:** אבני טל 2  
**שם אתר:** בית מור

**לקוח/ה נכבד/ה, אנו מתכבדים להגיש את חישוב צריכת החשמל לתקופה 15/10/23 - 11/09/23:**

**אבני טל 2 - 8 - 00012840(0x0)**

| סוג תעריף                | סוג צריכה | קריאה קודמת | קריאה נוכחית | סה"כ צריכה בקוט"ש | מחיר לקוט"ש בא"ג | סה"כ לתשלום |
|--------------------------|-----------|-------------|--------------|-------------------|------------------|-------------|
| פרטי חשבון עבור תאריכים: |           |             |              |                   |                  |             |
| 777                      | פסגה      | 11/09/23    | 30/09/23     | 120.75            | 41.15            | 49.69 ₪     |
| 778                      | גבע       | 19,017.95   | 19,053.44    | 35.49             | 98.38            | 34.92 ₪     |
| 779                      | שפל       | 41,680.60   | 41,758.77    | 78.18             | 51.66            | 40.39 ₪     |
| פרטי חשבון עבור תאריכים: |           |             |              |                   |                  |             |
| 777                      | פסגה      | 50,474.52   | 50,566.38    | 91.86             | 42.99            | 39.49 ₪     |
| 778                      | גבע       | 19,053.44   | 19,073.09    | 19.66             | 46.03            | 9.05 ₪      |
| 779                      | שפל       | 41,758.77   | 41,809.58    | 50.81             | 38.43            | 19.53 ₪     |

**אבני טל 1 - 00013069(0x0)**

| סוג תעריף                | סוג צריכה | קריאה קודמת | קריאה נוכחית | סה"כ צריכה בקוט"ש | מחיר לקוט"ש בא"ג | סה"כ לתשלום |
|--------------------------|-----------|-------------|--------------|-------------------|------------------|-------------|
| פרטי חשבון עבור תאריכים: |           |             |              |                   |                  |             |
| 777                      | פסגה      | 36,875.66   | 37,203.89    | 328.24            | 41.15            | 135.07 ₪    |
| 778                      | גבע       | 7,707.27    | 7,717.04     | 9.77              | 98.38            | 9.61 ₪      |
| 779                      | שפל       | 17,762.10   | 17,780.71    | 18.61             | 51.66            | 9.61 ₪      |
| פרטי חשבון עבור תאריכים: |           |             |              |                   |                  |             |
| 777                      | פסגה      | 37,203.89   | 37,419.34    | 215.45            | 42.99            | 92.62 ₪     |
| 778                      | גבע       | 7,717.04    | 7,724.98     | 7.94              | 46.03            | 3.65 ₪      |
| 779                      | שפל       | 17,780.71   | 17,802.78    | 22.07             | 38.43            | 8.48 ₪      |

**סה"כ לדייר:**

| פסגה     | גבע     | שפל     | סה"כ     | שיא ביקוש |
|----------|---------|---------|----------|-----------|
| 756.30   | 72.85   | 169.67  | 998.82   | 8.11      |
| ₪ 316.87 | ₪ 57.23 | ₪ 78.01 | ₪ 452.11 |           |

**סה"כ צריכה**  
**סה"כ לתשלום**

|          |                                         |                     |
|----------|-----------------------------------------|---------------------|
| 210.98 ₪ | <b>תשלום קבוע</b>                       |                     |
| 0.00 ₪   | <b>תשלום עבור גודל חיבור בKVA (0x0)</b> |                     |
| 663.09 ₪ | <b>סה"כ לתשלום</b>                      | <b>לא כולל מע"מ</b> |





התפלגות חיוב בש"ח לפי תעו"ז

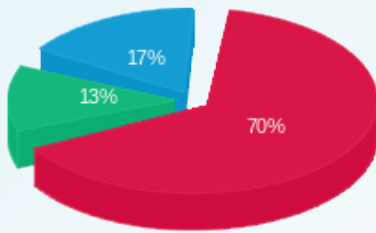

■ פסגה (316.87 ₪)  
■ גבע (57.23 ₪)  
■ שפל (78.01 ₪)

הסטוריית צריכה בקוט"ש

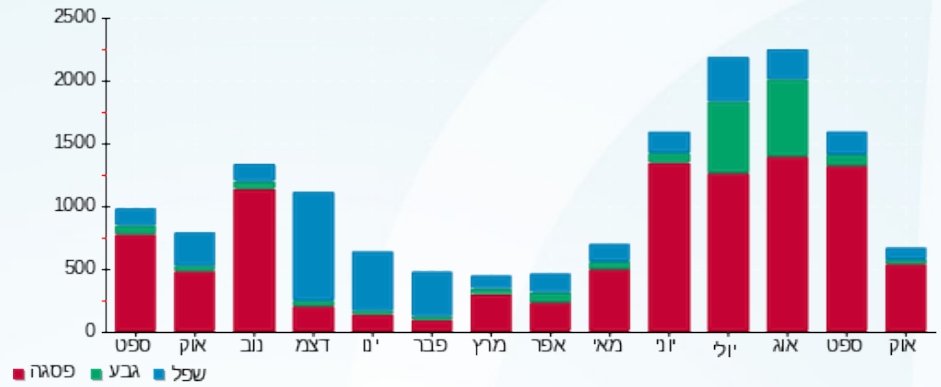

21/11/23 תאריך הפקדה:  
 15/10/23 תאריך קריאה נוכחית:  
 11/09/23 תאריך קריאה קודמת:

שם דייר: טל ביטוח  
 שם אתר: בית מור

לקוח/ה נכבד/ה, אנו מתכבדים להגיש את חישוב צריכת החשמל לתקופה 11/09/23 - 15/10/23:

טל ביטוח - 1 - 81025504 (0x0)

| סוג תעריף                | סוג צריכה | קריאה קודמת | קריאה נוכחית | סה"כ צריכה בקוט"ש | מחיר לקוט"ש בא"ג | סה"כ לתשלום |
|--------------------------|-----------|-------------|--------------|-------------------|------------------|-------------|
| פרטי חשבון עבור תאריכים: |           |             |              |                   |                  |             |
| 777                      | פסגה      | 11/09/23    | 30/09/23     | 236.13            | 41.15            | 97.17 ₪     |
| 778                      | גבע       | 17,389.16   | 17,446.59    | 57.43             | 98.38            | 56.50 ₪     |
| 779                      | שפל       | 50,982.62   | 51,079.68    | 97.06             | 51.66            | 50.14 ₪     |
| פרטי חשבון עבור תאריכים: |           |             |              |                   |                  |             |
| 777                      | פסגה      | 58,198.13   | 58,346.90    | 148.77            | 42.99            | 63.96 ₪     |
| 778                      | גבע       | 17,446.59   | 17,470.69    | 24.10             | 46.03            | 11.09 ₪     |
| 779                      | שפל       | 51,079.68   | 51,138.60    | 58.92             | 38.43            | 22.64 ₪     |

סה"כ לדייר:

| פסגה     | גבע     | שפל     | סה"כ     | שיא ביקוש |
|----------|---------|---------|----------|-----------|
| 384.90   | 81.53   | 155.98  | 622.41   | 8.52      |
| 161.12 ₪ | 67.59 ₪ | 72.78 ₪ | 301.50 ₪ |           |

סה"כ צריכה  
 סה"כ לתשלום

|          |                                  |              |
|----------|----------------------------------|--------------|
| 210.98 ₪ | תשלום קבוע                       |              |
| 0.00 ₪   | תשלום עבור גודל חיבור בKVA (0x0) |              |
| 512.48 ₪ | סה"כ לתשלום                      | לא כולל מע"מ |

התפלגות חיוב בש"ח לפי תעו"ז

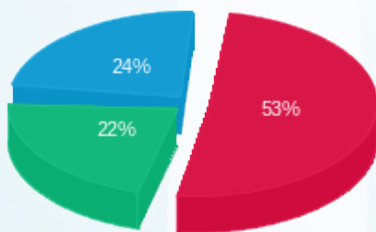

פסגה (161.12 ₪) ■  
 גבע (67.59 ₪) ■  
 שפל (72.78 ₪) ■

הסטוריית צריכה בקוט"ש

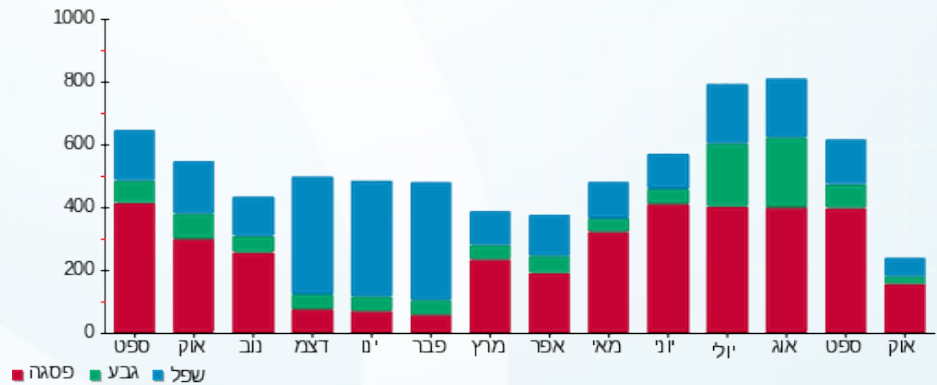



21/11/23

תאריך הפקה:

שם דייר: טל גולדשמיט פיש

15/10/23

תאריך קריאה נוכחית:

שם אתר: בית מור

11/09/23

תאריך קריאה קודמת:

לקוח/ה נכבד/ה, אנו מתכבדים להגיש את חישוב צריכת החשמל לתקופה 11/09/23 - 15/10/23:

טל גולדשמיט פיש - 1 - 70048501(0x0)

| סוג תעריף                | סוג צריכה | קריאה קודמת | קריאה נוכחית | סה"כ צריכה בקוט"ש | מחיר לקוט"ש בא"ג | סה"כ לתשלום |
|--------------------------|-----------|-------------|--------------|-------------------|------------------|-------------|
| פרטי חשבון עבור תאריכים: |           |             |              |                   |                  |             |
| 777                      | פסגה      | 11/09/23    | 30/09/23     | 113.42            | 41.15            | 46.67 ₪     |
| 778                      | גבע       | 7,933.46    | 7,961.81     | 28.35             | 98.38            | 27.89 ₪     |
| 779                      | שפל       | 9,598.10    | 9,636.71     | 38.61             | 51.66            | 19.95 ₪     |
| פרטי חשבון עבור תאריכים: |           |             |              |                   |                  |             |
| 777                      | פסגה      | 01/10/23    | 15/10/23     | 65.45             | 42.99            | 28.14 ₪     |
| 778                      | גבע       | 7,961.81    | 7,970.51     | 8.71              | 46.03            | 4.01 ₪      |
| 779                      | שפל       | 9,636.71    | 9,658.92     | 22.21             | 38.43            | 8.53 ₪      |

סה"כ לדייר:

| שיא ביקוש | פסגה    | גבע     | שפל     | סה"כ     |
|-----------|---------|---------|---------|----------|
|           | 178.87  | 37.05   | 60.82   | 276.74   |
|           | 74.81 ₪ | 31.90 ₪ | 28.48 ₪ | 135.19 ₪ |

סה"כ צריכה  
סה"כ לתשלום

|          |                                  |              |
|----------|----------------------------------|--------------|
| 105.49 ₪ | תשלום קבוע                       |              |
| 0.00 ₪   | תשלום עבור גודל חיבור בKVA (0x0) |              |
| 240.68 ₪ | סה"כ לתשלום                      | לא כולל מע"מ |

התפלגות חיוב בש"ח לפי תעו"ז

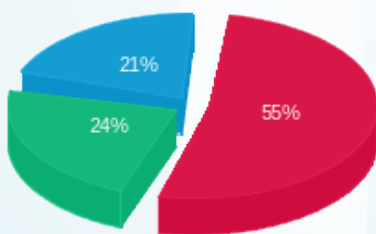

פסגה (74.81 ₪)  
גבע (31.90 ₪)  
שפל (28.48 ₪)

הסטוריית צריכה בקוט"ש





21/11/23

תאריך הפקדה:

שם דייר: טלי חנוך

15/10/23

תאריך קריאה נוכחית:

שם אתר: בית מור

11/09/23

תאריך קריאה קודמת:

לקוח/ה נכבד/ה, אנו מתכבדים להגיש את חישוב צריכת החשמל לתקופה 11/09/23 - 15/10/23:

טלי חנוך - 1 - 81025446(0x0)

| סוג תעריף                | סוג צריכה | קריאה קודמת | קריאה נוכחית | סה"כ צריכה בקוט"ש | מחיר לקוט"ש בא"ג | סה"כ לתשלום |
|--------------------------|-----------|-------------|--------------|-------------------|------------------|-------------|
| פרטי חשבון עבור תאריכים: |           |             |              |                   |                  |             |
| 777                      | פסגה      | 11/09/23    | 30/09/23     | 487.03            | 41.15            | 200.41 ₪    |
| 778                      | גבע       | 17,654.32   | 17,807.48    | 153.16            | 98.38            | 150.68 ₪    |
| 779                      | שפל       | 40,592.90   | 40,679.99    | 87.09             | 51.66            | 44.99 ₪     |
| פרטי חשבון עבור תאריכים: |           |             |              |                   |                  |             |
| 777                      | פסגה      | 01/10/23    | 15/10/23     | 311.21            | 42.99            | 133.79 ₪    |
| 778                      | גבע       | 17,807.48   | 17,868.73    | 61.25             | 46.03            | 28.19 ₪     |
| 779                      | שפל       | 40,679.99   | 40,728.08    | 48.08             | 38.43            | 18.48 ₪     |

סה"כ לדייר:

| שיא ביקוש | סה"כ     | שפל     | גבע      | פסגה     |
|-----------|----------|---------|----------|----------|
| 13.66     | 1,147.82 | 135.17  | 214.40   | 798.24   |
|           | ₪ 576.54 | ₪ 63.47 | ₪ 178.87 | ₪ 334.20 |

סה"כ צריכה  
סה"כ לתשלום

|          |                                  |              |
|----------|----------------------------------|--------------|
| 210.98 ₪ | תשלום קבוע                       |              |
| 0.00 ₪   | תשלום עבור גודל חיבור בKVA (0x0) |              |
| 787.52 ₪ | סה"כ לתשלום                      | לא כולל מע"מ |

התפלגות חיוב בש"ח לפי תעו"ז

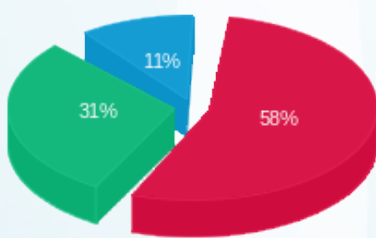

פסגה (₪ 334.20)  
גבע (₪ 178.87)  
שפל (₪ 63.47)

הסטוריית צריכה בקוט"ש

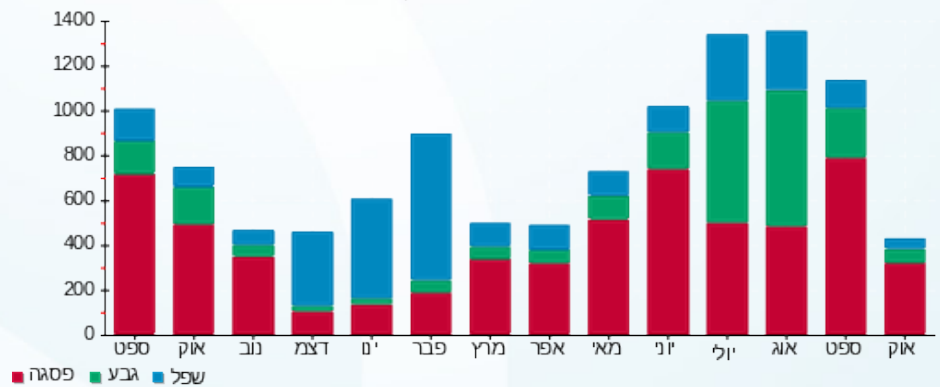



21/11/23

תאריך הפקדה:

שם דייר: כחלון

15/10/23

תאריך קריאה נוכחית:

שם אתר: בית מור

11/09/23

תאריך קריאה קודמת:

לקוח/ה נכבד/ה, אנו מתכבדים להגיש את חישוב צריכת החשמל לתקופה 15/10/23 - 11/09/23:

כחלון - 1 - 81021625(0x0)

| סוג תעריף                | סוג צריכה | קריאה קודמת | קריאה נוכחית | סה"כ צריכה בקוט"ש | מחיר לקוט"ש בא"ג | סה"כ לתשלום |
|--------------------------|-----------|-------------|--------------|-------------------|------------------|-------------|
| פרטי חשבון עבור תאריכים: |           |             |              |                   |                  |             |
|                          |           | 11/09/23    | 30/09/23     |                   |                  |             |
| 777                      | פסגה      | 72,811.45   | 73,071.20    | 259.75            | 41.15            | 106.89 ₪    |
| 778                      | גבע       | 23,281.00   | 23,365.35    | 84.35             | 98.38            | 82.98 ₪     |
| 779                      | שפל       | 52,245.85   | 52,329.80    | 83.95             | 51.66            | 43.37 ₪     |
| פרטי חשבון עבור תאריכים: |           |             |              |                   |                  |             |
|                          |           | 01/10/23    | 15/10/23     |                   |                  |             |
| 777                      | פסגה      | 73,071.20   | 73,242.55    | 171.35            | 42.99            | 73.66 ₪     |
| 778                      | גבע       | 23,365.35   | 23,397.70    | 32.35             | 46.03            | 14.89 ₪     |
| 779                      | שפל       | 52,329.80   | 52,398.70    | 68.90             | 38.43            | 26.48 ₪     |

סה"כ לדייר:

| פסגה     | גבע     | שפל     | סה"כ     | שיא ביקוש |
|----------|---------|---------|----------|-----------|
| 431.10   | 116.70  | 152.85  | 700.65   | 5.95      |
| 180.55 ₪ | 97.87 ₪ | 69.85 ₪ | 348.27 ₪ |           |

סה"כ צריכה  
סה"כ לתשלום

|          |                                  |              |
|----------|----------------------------------|--------------|
| 210.98 ₪ | תשלום קבוע                       |              |
| 0.00 ₪   | תשלום עבור גודל חיבור בKVA (0x0) |              |
| 559.25 ₪ | סה"כ לתשלום                      | לא כולל מע"מ |

התפלגות חיוב בש"ח לפי תעו"ז

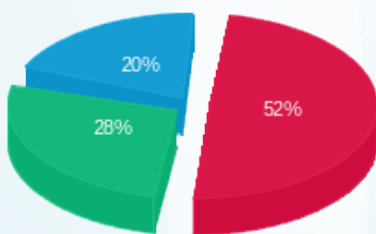

פסגה (180.55 ₪) 52%  
גבע (97.87 ₪) 28%  
שפל (69.85 ₪) 20%

הסטוריית צריכה בקוט"ש

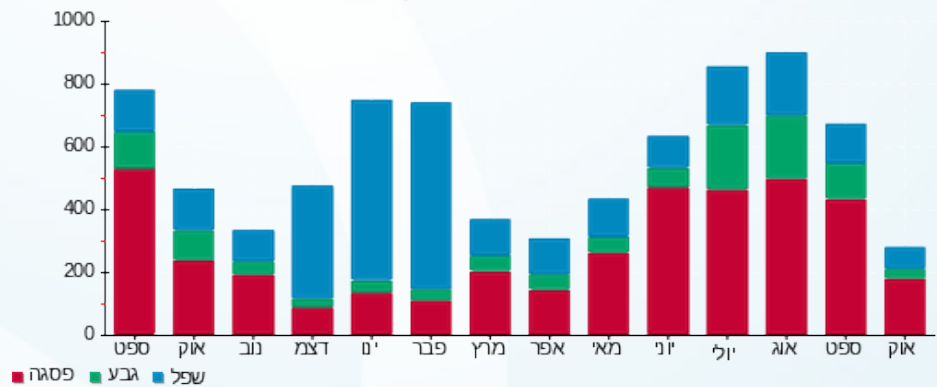



21/11/23

תאריך הפקה:

שם דייר: מכללת רידמן בע"מ

15/10/23

תאריך קריאה נוכחית:

שם אתר: בית מור

11/09/23

תאריך קריאה קודמת:

לקוח/ה נכבד/ה, אנו מתכבדים להגיש את חישוב צריכת החשמל לתקופה 15/10/23 - 11/09/23:

מכללת רידמן בע"מ - 1 - 81025493(0x0)

| סוג תעריף                | סוג צריכה | קריאה קודמת | קריאה נוכחית | סה"כ צריכה בקוט"ש | מחיר לקוט"ש בא"ג | סה"כ לתשלום |
|--------------------------|-----------|-------------|--------------|-------------------|------------------|-------------|
| פרטי חשבון עבור תאריכים: |           |             |              |                   |                  |             |
|                          |           | 11/09/23    | 30/09/23     |                   |                  |             |
| 777                      | פסגה      | 64,889.69   | 65,626.24    | 736.55            | 41.15            | 303.09 ₪    |
| 778                      | גבע       | 19,850.11   | 20,019.32    | 169.21            | 98.38            | 166.47 ₪    |
| 779                      | שפל       | 41,079.98   | 41,321.98    | 242.00            | 51.66            | 125.02 ₪    |
| פרטי חשבון עבור תאריכים: |           |             |              |                   |                  |             |
|                          |           | 01/10/23    | 15/10/23     |                   |                  |             |
| 777                      | פסגה      | 65,626.24   | 66,117.87    | 491.62            | 42.99            | 211.35 ₪    |
| 778                      | גבע       | 20,019.32   | 20,107.96    | 88.64             | 46.03            | 40.80 ₪     |
| 779                      | שפל       | 41,321.98   | 41,539.61    | 217.62            | 38.43            | 83.63 ₪     |

סה"כ לדייר:

| פסגה     | גבע      | שפל      | סה"כ     | שיא ביקוש |
|----------|----------|----------|----------|-----------|
| 1,228.17 | 257.85   | 459.62   | 1,945.65 | 19.32     |
| ₪ 514.44 | ₪ 207.27 | ₪ 208.65 | ₪ 930.36 |           |

סה"כ צריכה  
סה"כ לתשלום

|            |                                  |              |
|------------|----------------------------------|--------------|
| 210.98 ₪   | תשלום קבוע                       |              |
| 0.00 ₪     | תשלום עבור גודל חיבור בKVA (0x0) |              |
| 1,141.34 ₪ | סה"כ לתשלום                      | לא כולל מע"מ |

התפלגות חיוב בש"ח לפי תעו"ז

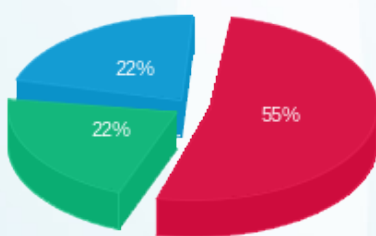

פסגה (₪ 514.44) ■  
גבע (₪ 207.27) ■  
שפל (₪ 208.65) ■

הסטוריית צריכה בקוט"ש



21/11/23 תאריך הפקדה:  
 15/10/23 תאריך קריאה נוכחית:  
 11/09/23 תאריך קריאה קודמת:

שם דייר: ס.ח.א  
 שם אתר: בית מור

לקוח/ה נכבד/ה, אנו מתכבדים להגיש את חישוב צריכת החשמל לתקופה 15/10/23 - 11/09/23:

ס.ח.א - 1 - 81022030(0x0)

| סוג תעריף                | סוג צריכה | קריאה קודמת | קריאה נוכחית | סה"כ צריכה בקוט"ש | מחיר לקוט"ש בא"ג | סה"כ לתשלום |
|--------------------------|-----------|-------------|--------------|-------------------|------------------|-------------|
| פרטי חשבון עבור תאריכים: |           |             |              |                   |                  |             |
| 777                      | פסגה      | 11/09/23    | 30/09/23     | 400.45            | 41.15            | 164.79 ₪    |
| 778                      | גבע       | 11,008.15   | 11,096.40    | 88.25             | 98.38            | 86.82 ₪     |
| 779                      | שפל       | 32,173.45   | 32,264.85    | 91.40             | 51.66            | 47.22 ₪     |
| פרטי חשבון עבור תאריכים: |           |             |              |                   |                  |             |
| 777                      | פסגה      | 50,607.90   | 50,773.00    | 165.10            | 42.99            | 70.98 ₪     |
| 778                      | גבע       | 11,096.40   | 11,120.50    | 24.10             | 46.03            | 11.09 ₪     |
| 779                      | שפל       | 32,264.85   | 32,326.00    | 61.15             | 38.43            | 23.50 ₪     |

סה"כ לדייר:

| שיא ביקוש | סה"כ     | שפל     | גבע     | פסגה     |
|-----------|----------|---------|---------|----------|
| 6.10      | 830.45   | 152.55  | 112.35  | 565.55   |
|           | ₪ 404.39 | ₪ 70.72 | ₪ 97.91 | ₪ 235.76 |

סה"כ צריכה  
 סה"כ לתשלום

|          |                                  |              |
|----------|----------------------------------|--------------|
| 210.98 ₪ | תשלום קבוע                       |              |
| 0.00 ₪   | תשלום עבור גודל חיבור בKVA (0x0) |              |
| 615.37 ₪ | סה"כ לתשלום                      | לא כולל מע"מ |

התפלגות חיוב בש"ח לפי תע"ז

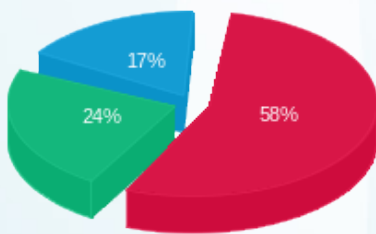

פסגה (235.76 ₪) 58%  
 גבע (97.91 ₪) 24%  
 שפל (70.72 ₪) 17%

הסטוריית צריכה בקוט"ש

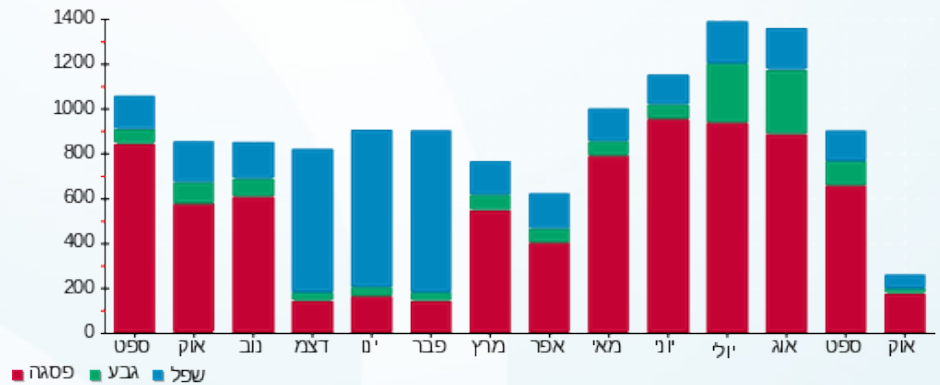



21/11/23 תאריך הפקה:  
 15/10/23 תאריך קריאה נוכחית:  
 11/09/23 תאריך קריאה קודמת:

שם דייר: סקרינז קרוס  
 שם אתר: בית מור

לקוח/ה נכבד/ה, אנו מתכבדים להגיש את חישוב צריכת החשמל לתקופה 11/09/23 - 15/10/23:

טל ביטוח - 1 - 81025504 (0x0)

| סוג תעריף                | סוג צריכה | קריאה קודמת | קריאה נוכחית | סה"כ צריכה בקוט"ש | מחיר לקוט"ש בא"ג | סה"כ לתשלום |
|--------------------------|-----------|-------------|--------------|-------------------|------------------|-------------|
| פרטי חשבון עבור תאריכים: |           |             |              |                   |                  |             |
|                          |           | 11/09/23    | 30/09/23     |                   |                  |             |
| 777                      | פסגה      | 57,962.00   | 58,198.13    | -236.13           | 41.15            | ₪ -97.17    |
| 778                      | גבע       | 17,389.16   | 17,446.59    | -57.43            | 98.38            | ₪ -56.50    |
| 779                      | שפל       | 50,982.62   | 51,079.68    | -97.06            | 51.66            | ₪ -50.14    |
| פרטי חשבון עבור תאריכים: |           |             |              |                   |                  |             |
|                          |           | 01/10/23    | 15/10/23     |                   |                  |             |
| 777                      | פסגה      | 58,198.13   | 58,346.90    | -148.77           | 42.99            | ₪ -63.96    |
| 778                      | גבע       | 17,446.59   | 17,470.69    | -24.10            | 46.03            | ₪ -11.09    |
| 779                      | שפל       | 51,079.68   | 51,138.60    | -58.92            | 38.43            | ₪ -22.64    |

ראשי לוח - 1 - 81026861 (0x0)

| סוג תעריף                | סוג צריכה | קריאה קודמת | קריאה נוכחית | סה"כ צריכה בקוט"ש | מחיר לקוט"ש בא"ג | סה"כ לתשלום |
|--------------------------|-----------|-------------|--------------|-------------------|------------------|-------------|
| פרטי חשבון עבור תאריכים: |           |             |              |                   |                  |             |
|                          |           | 11/09/23    | 30/09/23     |                   |                  |             |
| 777                      | פסגה      | 243,909.61  | 245,194.26   | 1,284.66          | 41.15            | ₪ 528.64    |
| 778                      | גבע       | 75,709.30   | 76,038.30    | 329.00            | 98.38            | ₪ 323.67    |
| 779                      | שפל       | 184,369.16  | 184,773.12   | 403.96            | 51.66            | ₪ 208.68    |
| פרטי חשבון עבור תאריכים: |           |             |              |                   |                  |             |
|                          |           | 01/10/23    | 15/10/23     |                   |                  |             |
| 777                      | פסגה      | 245,194.26  | 245,993.37   | 799.10            | 42.99            | ₪ 343.53    |
| 778                      | גבע       | 76,038.30   | 76,136.28    | 97.98             | 46.03            | ₪ 45.10     |
| 779                      | שפל       | 184,773.12  | 185,019.89   | 246.77            | 38.43            | ₪ 94.83     |

סה"כ לדייר:

| פסגה     | גבע      | שפל      | סה"כ       | שיא ביקוש |
|----------|----------|----------|------------|-----------|
| 1,698.86 | 345.45   | 494.75   | 2,539.06   | 37.41     |
| ₪ 711.05 | ₪ 301.18 | ₪ 230.73 | ₪ 1,242.96 |           |

סה"כ צריכה  
 סה"כ לתשלום

|            |                                  |              |
|------------|----------------------------------|--------------|
| 210.98 ₪   | תשלום קבוע                       |              |
| 0.00 ₪     | תשלום עבור גודל חיבור בKVA (0x0) |              |
| 1,453.94 ₪ | סה"כ לתשלום                      | לא כולל מע"מ |



21/11/23 תאריך הפקה:  
 15/10/23 תאריך קריאה נוכחית:  
 11/09/23 תאריך קריאה קודמת:

שם דייר: פרי בלאו  
 שם אתר: בית מור

**לקוח/ה נכבד/ה, אנו מתכבדים להגיש את חישוב צריכת החשמל לתקופה 11/09/23 - 15/10/23:**

פרי בלאו - 1 - 81025485(0x0)

| סה"כ לתשלום | מחיר לקוט"ש בא"ג | סה"כ צריכה בקוט"ש | קריאה נוכחית | קריאה קודמת | סוג צריכה                | סוג תעריף |
|-------------|------------------|-------------------|--------------|-------------|--------------------------|-----------|
|             |                  |                   | 30/09/23     | 11/09/23    | פרטי חשבון עבור תאריכים: |           |
| 159.55 ₪    | 41.15            | 387.72            | 62,733.26    | 62,345.54   | פסגה                     | 777       |
| 106.25 ₪    | 98.38            | 108.00            | 15,776.62    | 15,668.62   | גבע                      | 778       |
| 85.24 ₪     | 51.66            | 165.01            | 39,366.96    | 39,201.95   | שפל                      | 779       |
|             |                  |                   | 15/10/23     | 01/10/23    | פרטי חשבון עבור תאריכים: |           |
| 118.29 ₪    | 42.99            | 275.15            | 63,008.42    | 62,733.26   | פסגה                     | 777       |
| 18.38 ₪     | 46.03            | 39.93             | 15,816.55    | 15,776.62   | גבע                      | 778       |
| 41.27 ₪     | 38.43            | 107.39            | 39,474.35    | 39,366.96   | שפל                      | 779       |

סה"כ לדייר:

| שיא ביקוש | סה"כ     | שפל      | גבע      | פסגה     | סה"כ צריכה  |
|-----------|----------|----------|----------|----------|-------------|
| 11.11     | 1,083.20 | 272.40   | 147.93   | 662.88   | סה"כ לתשלום |
|           | ₪ 528.98 | ₪ 126.51 | ₪ 124.63 | ₪ 277.84 |             |

|          |                                         |                     |
|----------|-----------------------------------------|---------------------|
| 210.98 ₪ | <b>תשלום קבוע</b>                       |                     |
| 0.00 ₪   | <b>תשלום עבור גודל חיבור בKVA (0x0)</b> |                     |
| 739.96 ₪ | <b>סה"כ לתשלום</b>                      | <b>לא כולל מע"מ</b> |

התפלגות חיוב בש"ח לפי תעו"ז

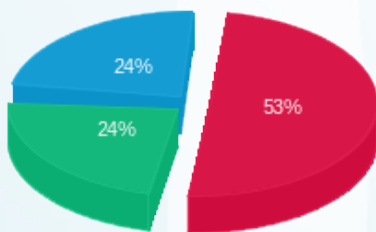

פסגה (277.84 ₪)  
 גבע (124.63 ₪)  
 שפל (126.51 ₪)

הסטוריית צריכה בקוט"ש

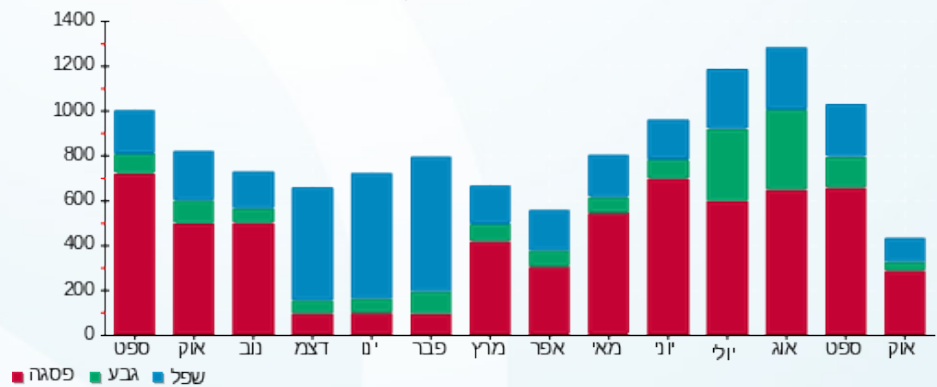

21/11/23 תאריך הפקה:  
 15/10/23 תאריך קריאה נוכחי:  
 11/09/23 תאריך קריאה קודמת:

שם דייר: קאטצ'פ אינטראקטיב בע"מ  
 שם אתר: בית מור

לקוח/ה נכבד/ה, אנו מתכבדים להגיש את חישוב צריכת החשמל לתקופה 11/09/23 - 15/10/23:

קאטצ'פ אינטראקטיב בע"מ - 1 - 81026149(0x0)

| סוג תעריף                | סוג צריכה | קריאה קודמת | קריאה נוכחית | סה"כ צריכה בקוט"ש | מחיר לקוט"ש בא"ג | סה"כ לתשלום |
|--------------------------|-----------|-------------|--------------|-------------------|------------------|-------------|
| פרטי חשבון עבור תאריכים: |           |             |              |                   |                  |             |
| 777                      | פסגה      | 11/09/23    | 30/09/23     | 947.21            | 41.15            | 389.78 ₪    |
| 778                      | גבע       | 23,358.47   | 23,495.10    | 136.63            | 98.38            | 134.42 ₪    |
| 779                      | שפל       | 44,016.71   | 44,145.20    | 128.49            | 51.66            | 66.38 ₪     |
| פרטי חשבון עבור תאריכים: |           |             |              |                   |                  |             |
| 777                      | פסגה      | 118,793.23  | 119,154.75   | 361.53            | 42.99            | 155.42 ₪    |
| 778                      | גבע       | 23,495.10   | 23,551.58    | 56.48             | 46.03            | 26.00 ₪     |
| 779                      | שפל       | 44,145.20   | 44,227.35    | 82.15             | 38.43            | 31.57 ₪     |

סה"כ לדיר:

| פסגה     | גבע      | שפל     | סה"כ     | שיא ביקוש |
|----------|----------|---------|----------|-----------|
| 1,308.74 | 193.11   | 210.64  | 1,712.49 | 24.83     |
| ₪ 545.20 | ₪ 160.42 | ₪ 97.95 | ₪ 803.56 |           |

סה"כ צריכה  
 סה"כ לתשלום

|            |                                  |              |
|------------|----------------------------------|--------------|
| 210.98 ₪   | תשלום קבוע                       |              |
| 0.00 ₪     | תשלום עבור גודל חיבור בKVA (0x0) |              |
| 1,014.54 ₪ | סה"כ לתשלום                      | לא כולל מע"מ |

התפלגות חיוב בש"ח לפי תעו"ז

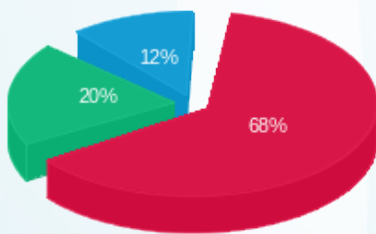

פסגה (₪ 545.20)  
 גבע (₪ 160.42)  
 שפל (₪ 97.95)

הסטוריית צריכה בקוט"ש



21/11/23 תאריך הפקה:  
 15/10/23 תאריך קריאה נוכחית:  
 11/09/23 תאריך קריאה קודמת:

שם דייר: קריסטליין בריאות ויופי בעמ  
 שם אתר: בית מור

לקוח/ה נכבד/ה, אנו מתכבדים להגיש את חישוב צריכת החשמל לתקופה 15/10/23 - 11/09/23:

קריסטליין בריאות ויופי בעמ - 1 - 81025593(0x0)

| סוג תעריף                | סוג צריכה | קריאה קודמת | קריאה נוכחית | סה"כ צריכה בקוט"ש | מחיר לקוט"ש בא"ג | סה"כ לתשלום |
|--------------------------|-----------|-------------|--------------|-------------------|------------------|-------------|
| פרטי חשבון עבור תאריכים: |           |             |              |                   |                  |             |
| 777                      | פסגה      | 11/09/23    | 30/09/23     | 643.63            | 41.15            | 264.85 ₪    |
| 778                      | גבע       | 20,022.05   | 20,131.18    | 109.13            | 98.38            | 107.36 ₪    |
| 779                      | שפל       | 46,789.60   | 46,929.15    | 139.55            | 51.66            | 72.09 ₪     |
| פרטי חשבון עבור תאריכים: |           |             |              |                   |                  |             |
| 777                      | פסגה      | 01/10/23    | 15/10/23     | 367.32            | 42.99            | 157.91 ₪    |
| 778                      | גבע       | 20,131.18   | 20,161.72    | 30.54             | 46.03            | 14.06 ₪     |
| 779                      | שפל       | 46,929.15   | 47,010.15    | 81.00             | 38.43            | 31.13 ₪     |

סה"כ לדייר:

| פסגה     | גבע      | שפל      | סה"כ     | שיא ביקוש |
|----------|----------|----------|----------|-----------|
| 1,010.95 | 139.67   | 220.55   | 1,371.18 | 16.02     |
| ₪ 422.77 | ₪ 121.42 | ₪ 103.22 | ₪ 647.40 |           |

סה"כ צריכה  
 סה"כ לתשלום

|          |                                  |              |
|----------|----------------------------------|--------------|
| 210.98 ₪ | תשלום קבוע                       |              |
| 0.00 ₪   | תשלום עבור גודל חיבור בKVA (0x0) |              |
| 858.38 ₪ | סה"כ לתשלום                      | לא כולל מע"מ |

התפלגות חיוב בש"ח לפי תעו"ז

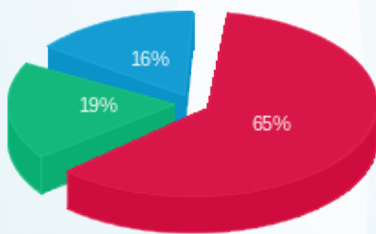

פסגה (₪ 422.77) ■  
 גבע (₪ 121.42) ■  
 שפל (₪ 103.22) ■

הסטוריית צריכה בקוט"ש

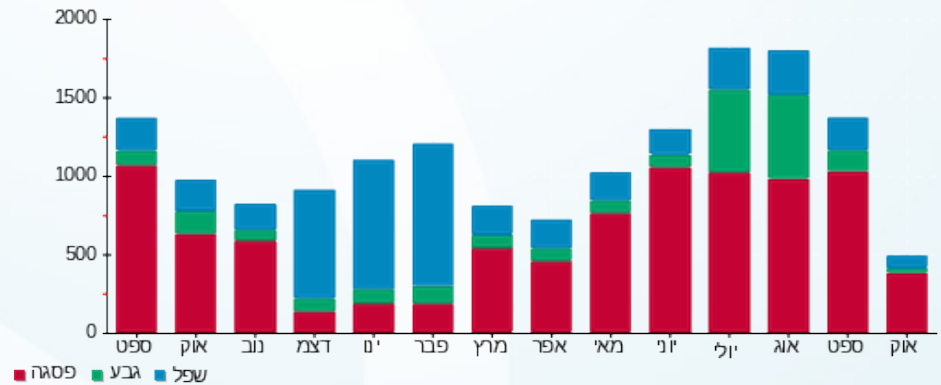



21/11/23

תאריך הפקה:

שם דייר: רונה כהן אדריכלים

15/10/23

תאריך קריאה נוכחית:

שם אתר: בית מור

11/09/23

תאריך קריאה קודמת:

לקוח/ה נכבד/ה, אנו מתכבדים להגיש את חישוב צריכת החשמל לתקופה 15/10/23 - 11/09/23:

רונה כהן אדריכלים - 4 - 00012840 (0x0)

| סוג תעריף                | סוג צריכה | קריאה קודמת | קריאה נוכחית | סה"כ צריכה בקוט"ש | מחיר לקוט"ש בא"ג | סה"כ לתשלום |
|--------------------------|-----------|-------------|--------------|-------------------|------------------|-------------|
| פרטי חשבון עבור תאריכים: |           |             |              |                   |                  |             |
|                          |           | 11/09/23    | 30/09/23     |                   |                  |             |
| 777                      | פסגה      | 408,928.89  | 409,731.58   | 802.69            | 41.15            | 330.31 ₪    |
| 778                      | גבע       | 244,881.72  | 245,002.03   | 120.31            | 98.38            | 118.36 ₪    |
| 779                      | שפל       | 341,560.88  | 341,818.09   | 257.21            | 51.66            | 132.88 ₪    |
| פרטי חשבון עבור תאריכים: |           |             |              |                   |                  |             |
|                          |           | 01/10/23    | 15/10/23     |                   |                  |             |
| 777                      | פסגה      | 409,731.58  | 410,304.63   | 573.05            | 42.99            | 246.35 ₪    |
| 778                      | גבע       | 245,002.03  | 245,081.45   | 79.42             | 46.03            | 36.56 ₪     |
| 779                      | שפל       | 341,818.09  | 342,033.68   | 215.58            | 38.43            | 82.85 ₪     |

סה"כ לדייר:

| שיא ביקוש | סה"כ     | שפל      | גבע      | פסגה     | סה"כ צריכה  |
|-----------|----------|----------|----------|----------|-------------|
| 16.95     | 2,048.26 | 472.80   | 199.73   | 1,375.73 | סה"כ לתשלום |
|           | ₪ 947.30 | ₪ 215.72 | ₪ 154.92 | ₪ 576.66 |             |

|            |                                  |              |
|------------|----------------------------------|--------------|
| 210.98 ₪   | תשלום קבוע                       |              |
| 0.00 ₪     | תשלום עבור גודל חיבור בKVA (0x0) |              |
| 1,158.28 ₪ | סה"כ לתשלום                      | לא כולל מע"מ |

התפלגות חיוב בש"ח לפי תעו"ז

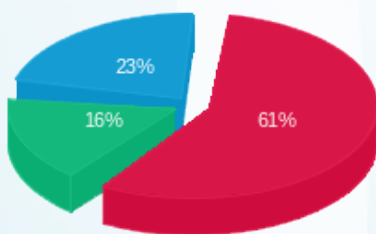

פסגה (576.66 ₪) 61%  
 גבע (154.92 ₪) 16%  
 שפל (215.72 ₪) 23%

הסטוריית צריכה בקוט"ש





21/11/23

תאריך הפקדה:

שם דייר: שי יוכלמן אולפן

15/10/23

תאריך קריאה נוכחית:

שם אתר: בית מור

11/09/23

תאריך קריאה קודמת:

לקוח/ה נכבד/ה, אנו מתכבדים להגיש את חישוב צריכת החשמל לתקופה 15/10/23 - 11/09/23:

שי יוכלמן אולפן - 7 - (0x0)00012840

| סוג תעריף                | סוג צריכה | קריאה קודמת | קריאה נוכחית | סה"כ צריכה בקוט"ש | מחיר לקוט"ש בא"ג | סה"כ לתשלום |
|--------------------------|-----------|-------------|--------------|-------------------|------------------|-------------|
| פרטי חשבון עבור תאריכים: |           |             |              |                   |                  |             |
| 777                      | פסגה      | 11/09/23    | 30/09/23     | 335.09            | 41.15            | 137.89 ₪    |
| 778                      | גבע       | 4,794.91    | 4,855.63     | 60.72             | 98.38            | 59.74 ₪     |
| 779                      | שפל       | 8,686.06    | 8,736.63     | 50.57             | 51.66            | 26.12 ₪     |
| פרטי חשבון עבור תאריכים: |           |             |              |                   |                  |             |
| 777                      | פסגה      | 16,219.07   | 16,310.16    | 91.09             | 42.99            | 39.16 ₪     |
| 778                      | גבע       | 4,855.63    | 4,873.47     | 17.84             | 46.03            | 8.21 ₪      |
| 779                      | שפל       | 8,736.63    | 8,758.07     | 21.44             | 38.43            | 8.24 ₪      |

סה"כ לדייר:

| פסגה     | גבע     | שפל     | סה"כ     | שיא ביקוש |
|----------|---------|---------|----------|-----------|
| 426.19   | 78.56   | 72.01   | 576.75   | 22.15     |
| 177.05 ₪ | 67.95 ₪ | 34.36 ₪ | 279.36 ₪ |           |

סה"כ צריכה  
סה"כ לתשלום

|          |                                  |              |
|----------|----------------------------------|--------------|
| 210.98 ₪ | תשלום קבוע                       |              |
| 0.00 ₪   | תשלום עבור גודל חיבור בKVA (0x0) |              |
| 490.34 ₪ | סה"כ לתשלום                      | לא כולל מע"מ |

התפלגות חיוב בש"ח לפי תעו"ז

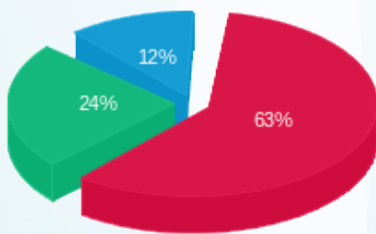

פסגה (177.05 ₪)  
גבע (67.95 ₪)  
שפל (34.36 ₪)

הסטוריית צריכה בקוט"ש

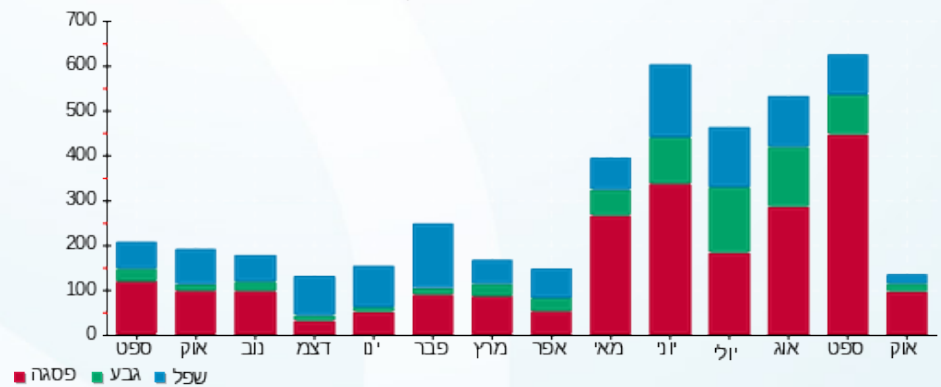



21/11/23

תאריך הפקה:

שם דייר: שירה לביא בן דוד

15/10/23

תאריך קריאה נוכחית:

שם אתר: בית מור

11/09/23

תאריך קריאה קודמת:

לקוח/ה נכבד/ה, אנו מתכבדים להגיש את חישוב צריכת החשמל לתקופה 11/09/23 - 15/10/23:

שירה לביא בן דוד - 1 - 70048501(0x0)

| סה"כ לתשלום | מחיר לקוט"ש בא"ג | סה"כ צריכה בקוט"ש | קריאה נוכחית | קריאה קודמת | סוג צריכה                | סוג תעריף |
|-------------|------------------|-------------------|--------------|-------------|--------------------------|-----------|
|             |                  |                   | 30/09/23     | 11/09/23    | פרטי חשבון עבור תאריכים: |           |
| ₪ 46.67     | 41.15            | 113.42            | 10,880.29    | 10,766.87   | פסגה                     | 777       |
| ₪ 27.89     | 98.38            | 28.35             | 7,961.81     | 7,933.46    | גבע                      | 778       |
| ₪ 19.95     | 51.66            | 38.61             | 9,636.71     | 9,598.10    | שפל                      | 779       |
|             |                  |                   | 15/10/23     | 01/10/23    | פרטי חשבון עבור תאריכים: |           |
| ₪ 28.14     | 42.99            | 65.45             | 10,945.74    | 10,880.29   | פסגה                     | 777       |
| ₪ 4.01      | 46.03            | 8.71              | 7,970.51     | 7,961.81    | גבע                      | 778       |
| ₪ 8.53      | 38.43            | 22.21             | 9,658.92     | 9,636.71    | שפל                      | 779       |

סה"כ לדייר:

| שיא ביקוש | סה"כ     | שפל     | גבע     | פסגה    |
|-----------|----------|---------|---------|---------|
|           | 276.74   | 60.82   | 37.05   | 178.87  |
|           | ₪ 135.19 | ₪ 28.48 | ₪ 31.90 | ₪ 74.81 |

סה"כ צריכה

סה"כ לתשלום

|          |                                          |                     |
|----------|------------------------------------------|---------------------|
| ₪ 105.49 | <b>תשלום קבוע</b>                        |                     |
| ₪ 0.00   | <b>תשלום עבור גודל חיבור ב-KVA (0x0)</b> |                     |
| ₪ 240.68 | <b>סה"כ לתשלום</b>                       | <b>לא כולל מע"מ</b> |

התפלגות חיוב בש"ח לפי תעו"ז

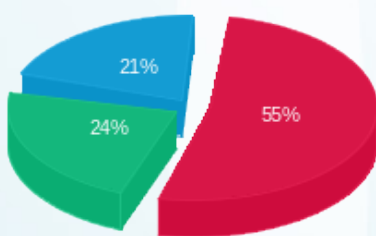

פסגה (₪ 74.81) ■  
גבע (₪ 31.90) ■  
שפל (₪ 28.48) ■

הסטוריית צריכה בקוט"ש

