



25/12/23 תאריך הפקה:
 30/11/23 תאריך קריאה נוכחית:
 01/11/23 תאריך קריאה קודמת:

שם דייר: הנהלת הקניון - חשמליה בלתי חיוני
 שם אתר: קבוצת הנגב חנויות

לקוח/ה נכבד/ה, אנו מתכבדים להגיש את חישוב צריכת החשמל לתקופה 01/11/23 - 30/11/23:

חשמליה בלתי חיוני - 4 - 16193938(0x0)

סה"כ לתשלום	מחיר לקוט"ש בא"ג	סה"כ צריכה בקוט"ש	קריאה נוכחית	קריאה קודמת	סוג צריכה	סוג תעריף
			30/11/23	01/11/23		פרטי חשבון עבור תאריכים:
₪ 95.10	39.17	242.80	19,290.35	19,047.55	פסגה	777
₪ 17.27	39.17	44.10	6,424.20	6,380.10	גבע	778
₪ 41.00	34.91	117.45	12,437.80	12,320.35	שפל	779

סה"כ לדייר:

שיא ביקוש	סה"כ	שפל	גבע	פסגה
4.79	404.35	117.45	44.10	242.80
	₪ 153.38	₪ 41.00	₪ 17.27	₪ 95.10

סה"כ צריכה
 סה"כ לתשלום

₪ 0.00	תשלום קבוע	
₪ 0.00	תשלום עבור גודל חיבור בKVA (0x0)	
₪ 153.38	סה"כ לתשלום	לא כולל מע"מ

התפלגות חיוב בש"ח לפי תעו"ז

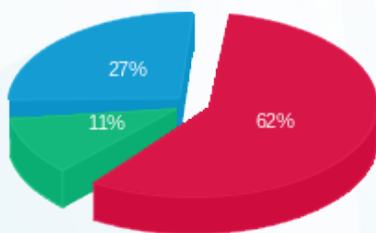

■ פסגה (₪ 95.10)
 ■ גבע (₪ 17.27)
 ■ שפל (₪ 41.00)

הסטוריית צריכה בקוט"ש

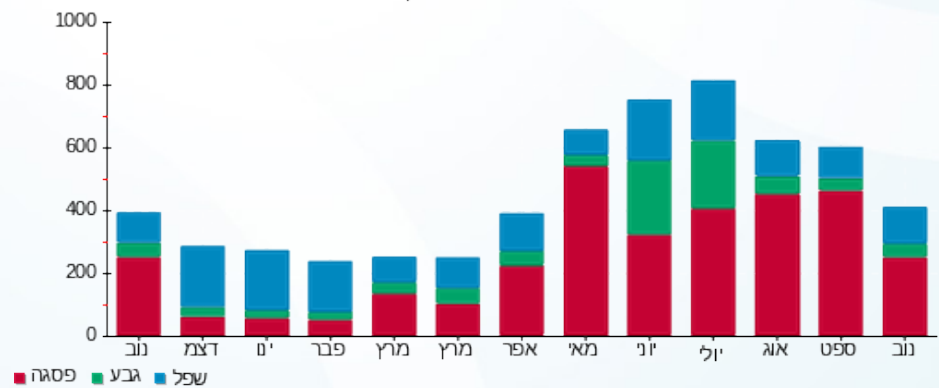

■ פסגה ■ גבע ■ שפל

