



02/01/24

תאריך הפקדה:

שם דייר: מתוק נטו

31/12/23

תאריך קריאה נוכחית:

שם אתר: עין שמר

01/12/23

תאריך קריאה קודמת:

לקוח/ה נכבד/ה, אנו מתכבדים להגיש את חישוב צריכת החשמל לתקופה 01/12/23 - 31/12/23:

מתוק נטו - 3 - 15113422 (3x80)

סה"כ לתשלום	מחיר לקוט"ש בא"ג	סה"כ צריכה בקוט"ש	קריאה נוכחית	קריאה קודמת	סוג צריכה	סוג תעריף
			31/12/23	01/12/23		פרטי חשבון עבור תאריכים:
₪ 608.22	98.10	620.00	92,266.00	91,646.00	פסגה	777
₪ 0.00	35.76	0.00	46,005.00	46,005.00	גבע	778
₪ 718.20	35.76	2,008.40	121,363.50	119,355.10	שפל	779

סה"כ לדיר:

שיא ביקוש	סה"כ	שפל	גבע	פסגה
8.97	2,628.40	2,008.40	0.00	620.00
	₪ 1,326.42	₪ 718.20	₪ 0.00	₪ 608.22

סה"כ צריכה

סה"כ לתשלום

₪ 210.98	תשלום קבוע	
₪ 16.08	תשלום עבור גודל חיבור בKVA (3x80)	
₪ 1,553.48	סה"כ לתשלום	לא כולל מע"מ

התפלגות חיוב בש"ח לפי תעו"ז

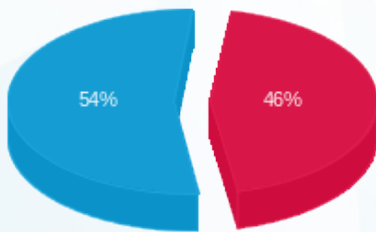

- פסגה (₪ 608.22)
- גבע (₪ 0.00)
- שפל (₪ 718.20)

הסטוריית צריכה בקוט"ש

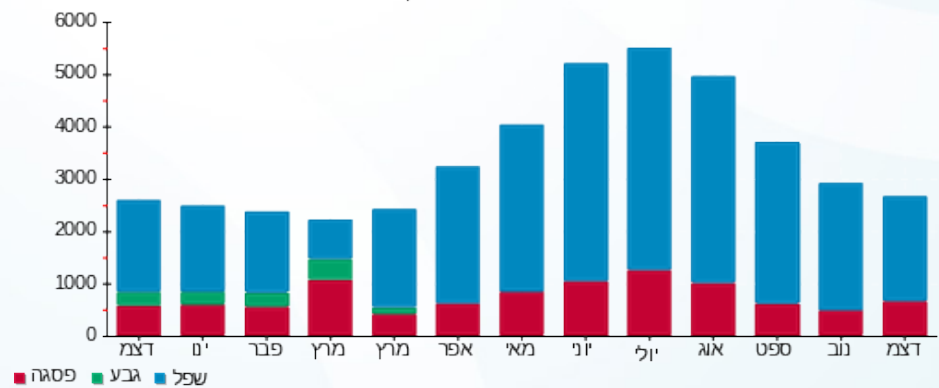

- פסגה
- גבע
- שפל

