

02/01/24 תאריך הפקדה:  
 31/12/23 תאריך קריאה נוכחית:  
 01/12/23 תאריך קריאה קודמת:

שם דייר: שופרא  
 שם אתר: עין שמר

**לקוח/ה נכבד/ה, אנו מתכבדים להגיש את חישוב צריכת החשמל לתקופה 01/12/23 - 31/12/23:**

שופרא - 1 - 15129235 (3x63)

סוג תעריף	סוג צריכה	קריאה קודמת	קריאה נוכחית	סה"כ צריכה בקוט"ש	מחיר לקוט"ש בא"ג	סה"כ לתשלום
		01/12/23	31/12/23			
777	פסגה	122,500.40	123,027.50	527.10	98.10	517.09 ₪
778	גבע	42,400.00	42,400.00	0.00	35.76	0.00 ₪
779	שפל	84,478.90	85,776.70	1,297.80	35.76	464.09 ₪

סה"כ לדייר:

פסגה	גבע	שפל	סה"כ	שיא ביקוש
527.10	0.00	1,297.80	1,824.90	11.30
517.09 ₪	0.00 ₪	464.09 ₪	981.18 ₪	

סה"כ צריכה  
 סה"כ לתשלום

210.98 ₪	<b>תשלום קבוע</b>	
12.66 ₪	<b>תשלום עבור גודל חיבור בKVA (3x63)</b>	
1,204.82 ₪	<b>סה"כ לתשלום</b>	<b>לא כולל מע"מ</b>

התפלגות חיוב בש"ח לפי תעו"ז

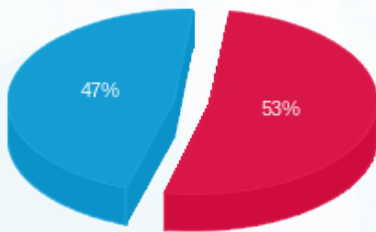

פסגה (517.09 ₪) ■  
 גבע (0.00 ₪) ■  
 שפל (464.09 ₪) ■

הסטוריית צריכה בקוט"ש

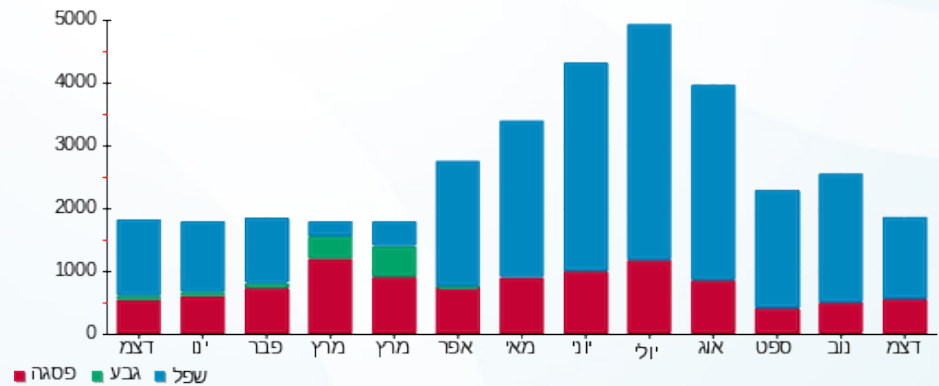

פסגה ■ גבע ■ שפל