



02/01/24 תאריך הפקדה:
 31/12/23 תאריך קריאה נוכחית:
 01/12/23 תאריך קריאה קודמת:

שם דייר: קומת קרקע
 שם אתר: אליתה בית יהושע

לקוח/ה נכבד/ה, אנו מתכבדים להגיש את חישוב צריכת החשמל לתקופה 01/12/23 - 31/12/23:

קומת קרקע - 3 - 20065409(0x0)

| סוג תעריף | סוג צריכה | קריאה קודמת | קריאה נוכחית | סה"כ צריכה בקוט"ש | מחיר לקוט"ש בא"ג | סה"כ לתשלום |
|--------------------------|-----------|-------------|--------------|-------------------|------------------|-------------|
| פרטי חשבון עבור תאריכים: | | | | | | |
| 777 | פסגה | 01/12/23 | 31/12/23 | 290.10 | 98.10 | 284.59 ₪ |
| 778 | גבע | 0.00 | 0.00 | 0.00 | 35.76 | 0.00 ₪ |
| 779 | שפל | 7,755.50 | 8,326.20 | 570.70 | 35.76 | 204.08 ₪ |

סה"כ לדייר:

| פסגה | גבע | שפל | סה"כ | שיא ביקוש |
|----------|--------|----------|----------|-----------|
| 290.10 | 0.00 | 570.70 | 860.80 | 8.01 |
| 284.59 ₪ | 0.00 ₪ | 204.08 ₪ | 488.67 ₪ | |

סה"כ צריכה
 סה"כ לתשלום

| | | |
|----------|----------------------------------|--------------|
| 210.98 ₪ | תשלום קבוע | |
| 0.00 ₪ | תשלום עבור גודל חיבור בKVA (0x0) | |
| 699.65 ₪ | סה"כ לתשלום | לא כולל מע"מ |

התפלגות חיוב בש"ח לפי תעו"ז

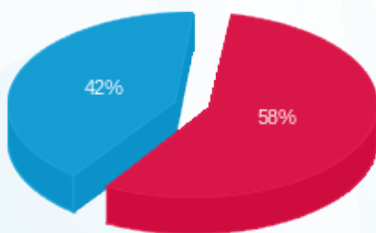

■ פסגה (284.59 ₪)
 ■ גבע (0.00 ₪)
 ■ שפל (204.08 ₪)

הסטוריית צריכה בקוט"ש

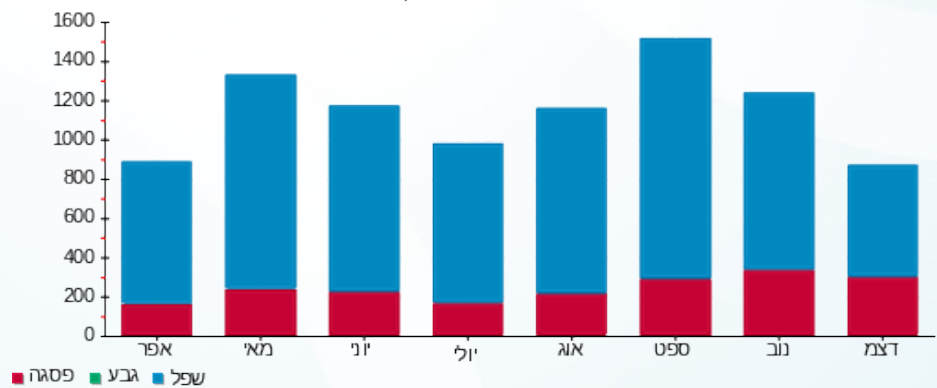

■ פסגה ■ גבע ■ שפל

