



02/01/24 תאריך הפקה:  
 31/12/23 תאריך קריאה נוכחית:  
 01/11/23 תאריך קריאה קודמת:

**שם דייר: \*\*\*\*ציבורי**  
**שם אתר: פארק אלי הורוביץ**

**לקוח/ה נכבד/ה, אנו מתכבדים להגיש את חישוב צריכת החשמל לתקופה 01/11/23 - 31/12/23:**

**לוח ראשי בלתי חיוני חניון מינוס 2 - 1 - 01103609(3x400)**

| סוג תעריף                | סוג צריכה | קריאה קודמת | קריאה נוכחית | סה"כ צריכה בקוט"ש | מחיר לקוט"ש בא"ג | סה"כ לתשלום |
|--------------------------|-----------|-------------|--------------|-------------------|------------------|-------------|
| פרטי חשבון עבור תאריכים: |           |             |              |                   |                  |             |
| 777                      | פסגה      | 01/11/23    | 30/11/23     | 8,286.40          | 39.17            | 3,245.78 ₪  |
| 778                      | גבע       | 115,367.20  | 117,858.10   | 2,490.90          | 39.17            | 975.69 ₪    |
| 779                      | שפל       | 287,644.70  | 291,568.30   | 3,923.60          | 34.91            | 1,369.73 ₪  |
| פרטי חשבון עבור תאריכים: |           |             |              |                   |                  |             |
| 777                      | פסגה      | 01/12/23    | 31/12/23     | 3,158.20          | 98.10            | 3,098.19 ₪  |
| 778                      | גבע       | 117,858.10  | 119,306.50   | 1,448.40          | 35.76            | 517.95 ₪    |
| 779                      | שפל       | 291,568.30  | 301,310.10   | 9,741.80          | 35.76            | 3,483.67 ₪  |

**לוח ראשי חיוני חניון מינוס 2 - 1 - 08029532(3x400)**

| סוג תעריף                | סוג צריכה | קריאה קודמת | קריאה נוכחית | סה"כ צריכה בקוט"ש | מחיר לקוט"ש בא"ג | סה"כ לתשלום |
|--------------------------|-----------|-------------|--------------|-------------------|------------------|-------------|
| פרטי חשבון עבור תאריכים: |           |             |              |                   |                  |             |
| 777                      | פסגה      | 01/11/23    | 30/11/23     | 2,593.90          | 39.17            | 1,016.03 ₪  |
| 778                      | גבע       | 3,449.60    | 3,449.60     | 0.00              | 39.17            | 0.00 ₪      |
| 779                      | שפל       | 73,602.30   | 85,057.70    | 11,455.40         | 34.91            | 3,999.08 ₪  |
| פרטי חשבון עבור תאריכים: |           |             |              |                   |                  |             |
| 777                      | פסגה      | 01/12/23    | 31/12/23     | 3,394.10          | 98.10            | 3,329.61 ₪  |
| 778                      | גבע       | 3,449.60    | 3,449.60     | 0.00              | 35.76            | 0.00 ₪      |
| 779                      | שפל       | 85,057.70   | 96,211.10    | 11,153.40         | 35.76            | 3,988.46 ₪  |

**ראשי חיוני קומה 6 - 1 - 22344364(3x40)**

| סוג תעריף                | סוג צריכה | קריאה קודמת | קריאה נוכחית | סה"כ צריכה בקוט"ש | מחיר לקוט"ש בא"ג | סה"כ לתשלום |
|--------------------------|-----------|-------------|--------------|-------------------|------------------|-------------|
| פרטי חשבון עבור תאריכים: |           |             |              |                   |                  |             |
| 777                      | פסגה      | 01/11/23    | 30/11/23     | 258.80            | 39.17            | 101.37 ₪    |
| 778                      | גבע       | 57.50       | 57.50        | 0.00              | 39.17            | 0.00 ₪      |
| 779                      | שפל       | 9,205.50    | 10,574.40    | 1,368.90          | 34.91            | 477.88 ₪    |
| פרטי חשבון עבור תאריכים: |           |             |              |                   |                  |             |
|                          |           | 01/12/23    | 31/12/23     |                   |                  |             |





**ראשי חיוני קומה 6 - 1 - 22344364 (3x40)**

| סוג תעריף | סוג צריכה | קריאה קודמת | קריאה נוכחית | סה"כ צריכה בקוט"ש | מחיר לקוט"ש בא"ג | סה"כ לתשלום |
|-----------|-----------|-------------|--------------|-------------------|------------------|-------------|
| 777       | פסגה      | 2,010.10    | 2,365.90     | 355.80            | 98.10            | 349.04 ₪    |
| 778       | גבע       | 57.50       | 57.50        | 0.00              | 35.76            | 0.00 ₪      |
| 779       | שפל       | 10,574.40   | 11,806.50    | 1,232.10          | 35.76            | 440.60 ₪    |

**ראשי חיוני קומה 5 - 1 - 22344365 (3x40)**

| סוג תעריף                                    | סוג צריכה | קריאה קודמת | קריאה נוכחית | סה"כ צריכה בקוט"ש | מחיר לקוט"ש בא"ג | סה"כ לתשלום |
|--|-----------|-------------|--------------|-------------------|------------------|-------------|
| פרטי חשבון עבור תאריכים: 30/11/23 - 01/11/23 |           |             |              |                   |                  |             |
| 777  | פסגה      | 1,612.10    | 1,851.50     | 239.40            | 39.17            | 93.77 ₪     |
| 778  | גבע       | 52.10       | 52.10        | 0.00              | 39.17            | 0.00 ₪      |
| 779  | שפל       | 7,630.20    | 8,938.00     | 1,307.80          | 34.91            | 456.55 ₪    |
| פרטי חשבון עבור תאריכים: 31/12/23 - 01/12/23 |           |             |              |                   |                  |             |
| 777  | פסגה      | 1,851.50    | 2,193.10     | 341.60            | 98.10            | 335.11 ₪    |
| 778  | גבע       | 52.10       | 52.10        | 0.00              | 35.76            | 0.00 ₪      |
| 779  | שפל       | 8,938.00    | 10,250.70    | 1,312.70          | 35.76            | 469.42 ₪    |

**ראשי לוח מפוחי עשן - 1 - 22344366 (3x160)**

| סוג תעריף                                    | סוג צריכה | קריאה קודמת | קריאה נוכחית | סה"כ צריכה בקוט"ש | מחיר לקוט"ש בא"ג | סה"כ לתשלום |
|--|-----------|-------------|--------------|-------------------|------------------|-------------|
| פרטי חשבון עבור תאריכים: 30/11/23 - 01/11/23 |           |             |              |                   |                  |             |
| 777  | פסגה      | 94.80       | 109.20       | 14.40             | 39.17            | 5.64 ₪      |
| 778  | גבע       | 55.30       | 0.00         | -55.30            | 39.17            | -21.66 ₪    |
| 779  | שפל       | 399.50      | 0.00         | -399.50           | 34.91            | -139.47 ₪   |
| פרטי חשבון עבור תאריכים: 31/12/23 - 01/12/23 |           |             |              |                   |                  |             |
| 777  | פסגה      | 109.20      | 112.10       | 2.90              | 98.10            | 2.84 ₪      |
| 778  | גבע       | 0.00        | 55.30        | 55.30             | 35.76            | 19.78 ₪     |
| 779  | שפל       | 0.00        | 484.10       | 484.10            | 35.76            | 173.12 ₪    |

**ראשי לוח חשמל איורור - 1 - 22344367 (3x63)**

| סוג תעריף                                    | סוג צריכה | קריאה קודמת | קריאה נוכחית | סה"כ צריכה בקוט"ש | מחיר לקוט"ש בא"ג | סה"כ לתשלום |
|--|-----------|-------------|--------------|-------------------|------------------|-------------|
| פרטי חשבון עבור תאריכים: 30/11/23 - 01/11/23 |           |             |              |                   |                  |             |
| 777  | פסגה      | 2,635.20    | 3,022.30     | 387.10            | 39.17            | 151.63 ₪    |
| 778  | גבע       | 64.80       | 64.80        | 0.00              | 39.17            | 0.00 ₪      |
| 779  | שפל       | 9,118.10    | 10,661.10    | 1,543.00          | 34.91            | 538.66 ₪    |
| פרטי חשבון עבור תאריכים: 31/12/23 - 01/12/23 |           |             |              |                   |                  |             |





**ראשי לוח חשמל איורור - 1 - (3x63)22344367**

| סוג תעריף | סוג צריכה | קריאה קודמת | קריאה נוכחית | סה"כ צריכה בקוט"ש | מחיר לקוט"ש בא"ג | סה"כ לתשלום |
|-----------|-----------|-------------|--------------|-------------------|------------------|-------------|
| 777       | פסגה      | 3,022.30    | 3,569.20     | 546.90            | 98.10            | ₪ 536.51    |
| 778       | גבע       | 64.80       | 64.80        | 0.00              | 35.76            | ₪ 0.00      |
| 779       | שפל       | 10,661.10   | 12,136.10    | 1,475.00          | 35.76            | ₪ 527.46    |

**ראשי חלוקה ושירות חיוני ק 1 - (3x63)22344368 - P2**

| סוג תעריף                | סוג צריכה | קריאה קודמת | קריאה נוכחית | סה"כ צריכה בקוט"ש | מחיר לקוט"ש בא"ג | סה"כ לתשלום |
|--------------------------|-----------|-------------|--------------|-------------------|------------------|-------------|
| פרטי חשבון עבור תאריכים: |           |             |              |                   |                  |             |
|                          |           | 01/11/23    | 30/11/23     |                   |                  |             |
| 777                      | פסגה      | 324.60      | 414.20       | 89.60             | 39.17            | ₪ 35.10     |
| 778                      | גבע       | 334.40      | 377.80       | 43.40             | 39.17            | ₪ 17.00     |
| 779                      | שפל       | 333.80      | 363.70       | 29.90             | 34.91            | ₪ 10.44     |
| פרטי חשבון עבור תאריכים: |           |             |              |                   |                  |             |
|                          |           | 01/12/23    | 31/12/23     |                   |                  |             |
| 777                      | פסגה      | 414.20      | 504.60       | 90.40             | 98.10            | ₪ 88.68     |
| 778                      | גבע       | 377.80      | 378.50       | 0.70              | 35.76            | ₪ 0.25      |
| 779                      | שפל       | 363.70      | 451.70       | 88.00             | 35.76            | ₪ 31.47     |

**ראשי חיוני קומה 1 - 1 - (3x40)22344369**

| סוג תעריף                | סוג צריכה | קריאה קודמת | קריאה נוכחית | סה"כ צריכה בקוט"ש | מחיר לקוט"ש בא"ג | סה"כ לתשלום |
|--------------------------|-----------|-------------|--------------|-------------------|------------------|-------------|
| פרטי חשבון עבור תאריכים: |           |             |              |                   |                  |             |
|                          |           | 01/11/23    | 30/11/23     |                   |                  |             |
| 777                      | פסגה      | 2,246.20    | 2,526.60     | 280.40            | 39.17            | ₪ 109.83    |
| 778                      | גבע       | 375.10      | 375.10       | 0.00              | 39.17            | ₪ 0.00      |
| 779                      | שפל       | 6,644.70    | 7,983.00     | 1,338.30          | 34.91            | ₪ 467.20    |
| פרטי חשבון עבור תאריכים: |           |             |              |                   |                  |             |
|                          |           | 01/12/23    | 31/12/23     |                   |                  |             |
| 777                      | פסגה      | 2,526.60    | 2,916.60     | 390.00            | 98.10            | ₪ 382.59    |
| 778                      | גבע       | 375.10      | 375.10       | 0.00              | 35.76            | ₪ 0.00      |
| 779                      | שפל       | 7,983.00    | 9,272.50     | 1,289.50          | 35.76            | ₪ 461.13    |

**ראשי חיוני קומה 2 - 1 - (3x40)22344370**

| סוג תעריף                | סוג צריכה | קריאה קודמת | קריאה נוכחית | סה"כ צריכה בקוט"ש | מחיר לקוט"ש בא"ג | סה"כ לתשלום |
|--------------------------|-----------|-------------|--------------|-------------------|------------------|-------------|
| פרטי חשבון עבור תאריכים: |           |             |              |                   |                  |             |
|                          |           | 01/11/23    | 30/11/23     |                   |                  |             |
| 777                      | פסגה      | 1,712.20    | 1,966.50     | 254.30            | 39.17            | ₪ 99.61     |
| 778                      | גבע       | 57.10       | 57.10        | 0.00              | 39.17            | ₪ 0.00      |
| 779                      | שפל       | 6,094.20    | 7,144.20     | 1,050.00          | 34.91            | ₪ 366.56    |
| פרטי חשבון עבור תאריכים: |           |             |              |                   |                  |             |
|                          |           | 01/12/23    | 31/12/23     |                   |                  |             |





**ראשי חיוני קומה 1 - 2 - 1 - 22344370 (3x40)**

| סוג תעריף | סוג צריכה | קריאה קודמת | קריאה נוכחית | סה"כ צריכה בקוט"ש | מחיר לקוט"ש בא"ג | סה"כ לתשלום |
|-----------|-----------|-------------|--------------|-------------------|------------------|-------------|
| 777       | פסגה      | 1,966.50    | 2,323.10     | 356.60            | 98.10            | 349.82 ₪    |
| 778       | גבע       | 57.10       | 57.10        | 0.00              | 35.76            | 0.00 ₪      |
| 779       | שפל       | 7,144.20    | 8,136.80     | 992.60            | 35.76            | 354.95 ₪    |

**ראשי חיוני ק 1 - 1 - 22344371 (3x40) - P2**

| סוג תעריף                | סוג צריכה | קריאה קודמת | קריאה נוכחית | סה"כ צריכה בקוט"ש | מחיר לקוט"ש בא"ג | סה"כ לתשלום |
|--------------------------|-----------|-------------|--------------|-------------------|------------------|-------------|
| פרטי חשבון עבור תאריכים: |           |             |              |                   |                  |             |
|                          |           | 01/11/23    | 30/11/23     |                   |                  |             |
| 777                      | פסגה      | 1,080.50    | 1,280.20     | 199.70            | 39.17            | 78.22 ₪     |
| 778                      | גבע       | 716.30      | 716.30       | 0.00              | 39.17            | 0.00 ₪      |
| 779                      | שפל       | 1,146.80    | 1,306.46     | 159.66            | 34.91            | 55.74 ₪     |
| פרטי חשבון עבור תאריכים: |           |             |              |                   |                  |             |
|                          |           | 01/12/23    | 31/12/23     |                   |                  |             |
| 777                      | פסגה      | 1,280.20    | 1,408.50     | 128.30            | 98.10            | 125.86 ₪    |
| 778                      | גבע       | 716.30      | 0.00         | -716.30           | 35.76            | -256.15 ₪   |
| 779                      | שפל       | 1,306.46    | 1,651.30     | 344.84            | 35.76            | 123.31 ₪    |

**ראשי חיוני קומה 1 - 4 - 1 - 22344372 (3x40)**

| סוג תעריף                | סוג צריכה | קריאה קודמת | קריאה נוכחית | סה"כ צריכה בקוט"ש | מחיר לקוט"ש בא"ג | סה"כ לתשלום |
|--------------------------|-----------|-------------|--------------|-------------------|------------------|-------------|
| פרטי חשבון עבור תאריכים: |           |             |              |                   |                  |             |
|                          |           | 01/11/23    | 30/11/23     |                   |                  |             |
| 777                      | פסגה      | 2,054.50    | 2,298.50     | 244.00            | 39.17            | 95.57 ₪     |
| 778                      | גבע       | 341.70      | 341.70       | 0.00              | 39.17            | 0.00 ₪      |
| 779                      | שפל       | 5,584.40    | 6,687.10     | 1,102.70          | 34.91            | 384.95 ₪    |
| פרטי חשבון עבור תאריכים: |           |             |              |                   |                  |             |
|                          |           | 01/12/23    | 31/12/23     |                   |                  |             |
| 777                      | פסגה      | 2,298.50    | 2,638.90     | 340.40            | 98.10            | 333.93 ₪    |
| 778                      | גבע       | 341.70      | 341.70       | 0.00              | 35.76            | 0.00 ₪      |
| 779                      | שפל       | 6,687.10    | 7,743.10     | 1,056.00          | 35.76            | 377.63 ₪    |

**ראשי חיוני קומה 1 - 3 - 1 - 22344373 (3x40)**

| סוג תעריף                | סוג צריכה | קריאה קודמת | קריאה נוכחית | סה"כ צריכה בקוט"ש | מחיר לקוט"ש בא"ג | סה"כ לתשלום |
|--------------------------|-----------|-------------|--------------|-------------------|------------------|-------------|
| פרטי חשבון עבור תאריכים: |           |             |              |                   |                  |             |
|                          |           | 01/11/23    | 30/11/23     |                   |                  |             |
| 777                      | פסגה      | 1,670.40    | 1,920.10     | 249.70            | 39.17            | 97.81 ₪     |
| 778                      | גבע       | 55.80       | 55.80        | 0.00              | 39.17            | 0.00 ₪      |
| 779                      | שפל       | 6,250.80    | 7,319.30     | 1,068.50          | 34.91            | 373.01 ₪    |
| פרטי חשבון עבור תאריכים: |           |             |              |                   |                  |             |
|                          |           | 01/12/23    | 31/12/23     |                   |                  |             |





ראשי חיוני קומה 3 - 1 - 22344373 (3x40)

| סוג תעריף | סוג צריכה | קריאה קודמת | קריאה נוכחית | סה"כ צריכה בקוט"ש | מחיר לקוט"ש בא"ג | סה"כ לתשלום |
|-----------|-----------|-------------|--------------|-------------------|------------------|-------------|
| 777       | פסגה      | 1,920.10    | 2,272.80     | 352.70            | 98.10            | 346.00 ₪    |
| 778       | גבע       | 55.80       | 55.80        | 0.00              | 35.76            | 0.00 ₪      |
| 779       | שפל       | 7,319.30    | 8,517.70     | 1,198.40          | 35.76            | 428.55 ₪    |

סה"כ לדירה:

| פסגה        | גבע        | שפל         | סה"כ        | שיא ביקוש |
|-------------|------------|-------------|-------------|-----------|
| 22,555.60   | 3,267.10   | 54,316.70   | 80,139.40   | 42.28     |
| ₪ 14,408.57 | ₪ 1,252.85 | ₪ 19,220.09 | ₪ 34,881.51 |           |

סה"כ צריכה

סה"כ לתשלום

|             |   |                  |
|-------------|---|------------------|
| 705.98 ₪    | <b>תשלום קבוע</b>                           |                  |
| 540.29 ₪    | <b>תשלום עבור גודל חיבור ב KVA (3x1366)</b> |                  |
| 36,127.79 ₪ | <b>סה"כ</b>                                 |                  |
| 6,141.72 ₪  | <b>מע"מ 17.00%</b>                          |                  |
| 42,269.51 ₪ | <b>סה"כ לתשלום</b>                          | <b>כולל מע"מ</b> |

התפלגות חיוב בש"ח לפי תעו"ז

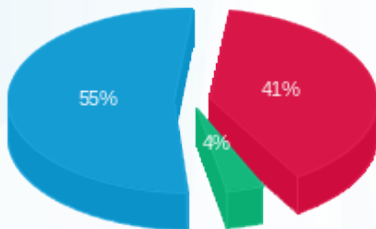

- פסגה (14,408.57 ₪) 55%
- גבע (1,252.85 ₪) 4%
- שפל (19,220.09 ₪) 41%

הסטוריית צריכה בקוט"ש

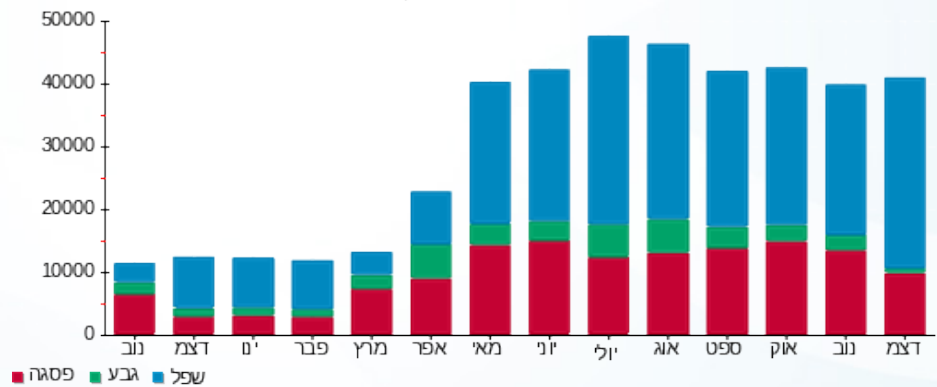

02/01/24 תאריך הפקה:  
 31/12/23 תאריך קריאה נוכחית:  
 01/11/23 תאריך קריאה קודמת:

שם דייר: 1\*\* - אליפים סוכנות לביטוח 2002 בע"מ  
 שם אתר: פארק אלי הורוביץ

לקוח/ה נכבד/ה, אנו מתכבדים להגיש את חישוב צריכת החשמל לתקופה 01/11/23 - 31/12/23:

אליפים סוכנות לביטוח 2002 בע"מ - 4 - 19093397(3x100)

| סוג תעריף                | סוג צריכה | קריאה קודמת | קריאה נוכחית | סה"כ צריכה בקוט"ש | מחיר לקוט"ש בא"ג | סה"כ לתשלום |
|--------------------------|-----------|-------------|--------------|-------------------|------------------|-------------|
| פרטי חשבון עבור תאריכים: |           |             |              |                   |                  |             |
| 777                      | פסגה      | 01/11/23    | 30/11/23     | 268.40            | 39.17            | 105.13 ₪    |
| 778                      | גבע       | 14,810.80   | 14,810.80    | 0.00              | 39.17            | 0.00 ₪      |
| 779                      | שפל       | 68,060.10   | 71,017.00    | 2,956.90          | 34.91            | 1,032.25 ₪  |
| פרטי חשבון עבור תאריכים: |           |             |              |                   |                  |             |
| 777                      | פסגה      | 50,767.70   | 31/12/23     | 354.90            | 98.10            | 348.16 ₪    |
| 778                      | גבע       | 14,810.80   | 14,810.80    | 0.00              | 35.76            | 0.00 ₪      |
| 779                      | שפל       | 71,017.00   | 73,451.40    | 2,434.40          | 35.76            | 870.54 ₪    |

סה"כ לדייר:

| פסגה     | גבע    | שפל        | סה"כ       | שיא ביקוש |
|----------|--------|------------|------------|-----------|
| 623.30   | 0.00   | 5,391.30   | 6,014.60   | 41.25     |
| ₪ 453.29 | ₪ 0.00 | ₪ 1,902.80 | ₪ 2,356.08 |           |

סה"כ צריכה  
 סה"כ לתשלום

| תשלום קבוע | תשלום עבור גודל חיבור ב KVA (3x100) | סה"כ       | מע"מ 17.00% | סה"כ לתשלום | כולל מע"מ |
|------------|-------------------------------------|------------|-------------|-------------|-----------|
| 210.98 ₪   | 39.55 ₪                             | 2,606.62 ₪ | 443.12 ₪    | 3,049.74 ₪  |           |

התפלגות חיוב בש"ח לפי תע"ז

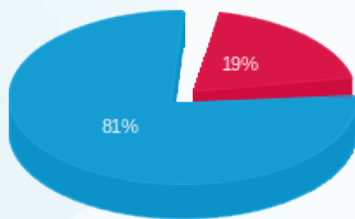

פסגה (₪ 453.29) ■  
 גבע (₪ 0.00) ■  
 שפל (₪ 1,902.80) ■

הסטוריית צריכה בקוט"ש

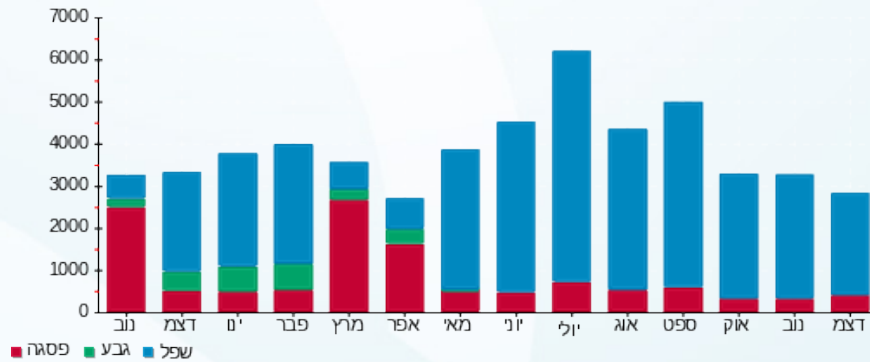

02/01/24 תאריך הפקה:  
 31/12/23 תאריך קריאה נוכחית:  
 01/11/23 תאריך קריאה קודמת:

שם דייר: \*\*112- אלמא א.מ הנדסת מיזוג אויר בע"מ  
 שם אתר: פארק אלי הורוביץ

**לקוח/ה נכבד/ה, אנו מתכבדים להגיש את חישוב צריכת החשמל לתקופה 01/11/23 - 31/12/23:**

**112 - עסקה משותפת הורוביץ - 4 - (3x40)19093402**

| סוג תעריף                | סוג צריכה | קריאה קודמת | קריאה נוכחית | סה"כ צריכה בקוט"ש | מחיר לקוט"ש בא"ג | סה"כ לתשלום |
|--------------------------|-----------|-------------|--------------|-------------------|------------------|-------------|
| פרטי חשבון עבור תאריכים: |           |             |              |                   |                  |             |
| 777                      | פסגה      | 01/11/23    | 30/11/23     | 26.80             | 39.17            | 10.50 ₪     |
| 778                      | גבע       | 298.90      | 298.90       | 0.00              | 39.17            | 0.00 ₪      |
| 779                      | שפל       | 2,664.55    | 2,928.95     | 264.40            | 34.91            | 92.30 ₪     |
| פרטי חשבון עבור תאריכים: |           |             |              |                   |                  |             |
| 777                      | פסגה      | 01/12/23    | 31/12/23     | 40.00             | 98.10            | 39.24 ₪     |
| 778                      | גבע       | 298.90      | 298.90       | 0.00              | 35.76            | 0.00 ₪      |
| 779                      | שפל       | 2,928.95    | 3,190.50     | 261.55            | 35.76            | 93.53 ₪     |

**סה"כ לדייר:**

| פסגה    | גבע    | שפל      | סה"כ     | שיא ביקוש |
|---------|--------|----------|----------|-----------|
| 66.80   | 0.00   | 525.95   | 592.75   | 195.96    |
| ₪ 49.74 | ₪ 0.00 | ₪ 185.83 | ₪ 235.57 |           |

סה"כ צריכה  
 סה"כ לתשלום

| תשלום קבוע | תשלום עבור גודל חיבור בKVA (3x40) | סה"כ     | מע"מ 17.00% | סה"כ לתשלום | כולל מע"מ |
|------------|-----------------------------------|----------|-------------|-------------|-----------|
| 45.00 ₪    | 15.82 ₪                           | 296.39 ₪ | 50.39 ₪     | 346.78 ₪    |           |

התפלגות חיוב בש"ח לפי תע"ז

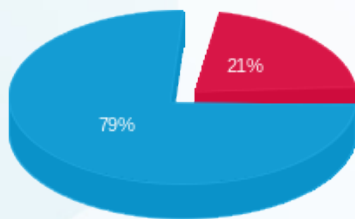

פסגה (49.74 ₪)  
 גבע (0.00 ₪)  
 שפל (185.83 ₪)

הסטוריית צריכה בקוט"ש

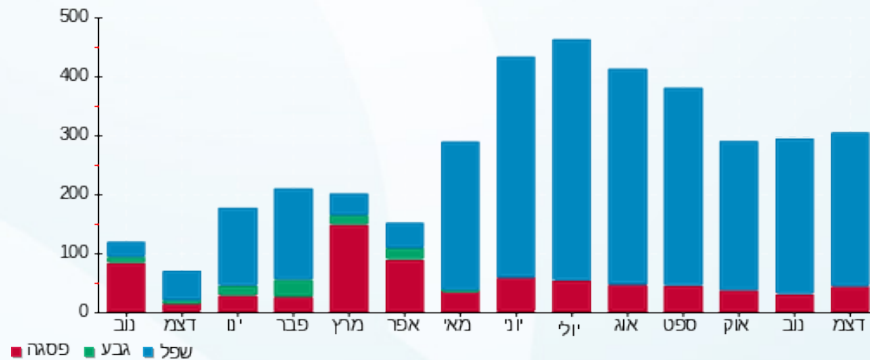



02/01/24

תאריך הפקדה:

שם דייר: 118\*\* - כדאי יותר

31/12/23

תאריך קריאה נוכחית:

שם אתר: פארק אלי הורוביץ

01/11/23

תאריך קריאה קודמת:

לקוח/ה נכבד/ה, אנו מתכבדים להגיש את חישוב צריכת החשמל לתקופה 01/11/23 - 31/12/23:

118 - כדאי יותר - 2 - 19093399(3x40)

| סוג תעריף                | סוג צריכה | קריאה קודמת | קריאה נוכחית | סה"כ צריכה בקוט"ש | מחיר לקוט"ש בא"ג | סה"כ לתשלום |
|--------------------------|-----------|-------------|--------------|-------------------|------------------|-------------|
| פרטי חשבון עבור תאריכים: |           |             |              |                   |                  |             |
| 777                      | פסגה      | 01/11/23    | 30/11/23     | 4.75              | 39.17            | 1.86 ₪      |
| 778                      | גבע       | 0.00        | 0.00         | 0.00              | 39.17            | 0.00 ₪      |
| 779                      | שפל       | 135.90      | 168.00       | 32.10             | 34.91            | 11.21 ₪     |
| פרטי חשבון עבור תאריכים: |           |             |              |                   |                  |             |
| 777                      | פסגה      | 01/12/23    | 31/12/23     | 6.90              | 98.10            | 6.77 ₪      |
| 778                      | גבע       | 0.00        | 0.00         | 0.00              | 35.76            | 0.00 ₪      |
| 779                      | שפל       | 168.00      | 199.05       | 31.05             | 35.76            | 11.10 ₪     |

סה"כ לדייר:

| פסגה   | גבע    | שפל     | סה"כ    | שיא ביקוש |
|--------|--------|---------|---------|-----------|
| 11.65  | 0.00   | 63.15   | 74.80   | 196.51    |
| ₪ 8.63 | ₪ 0.00 | ₪ 22.31 | ₪ 30.94 |           |

סה"כ צריכה

סה"כ לתשלום

|          |  |                    |
|----------|--|--------------------|
| 210.98 ₪ | <b>תשלום קבוע</b><br><b>תשלום עבור גודל חיבור בKVA (3x40)</b><br><b>סה"כ</b><br><b>מע"מ 17.00%</b> | <b>סה"כ לתשלום</b> |
| 15.82 ₪  |  |                    |
| 257.74 ₪ |  |                    |
| 43.82 ₪  |  |                    |
| 301.56 ₪ | <b>כולל מע"מ</b>   |                    |

התפלגות חיוב בש"ח לפי תע"ז

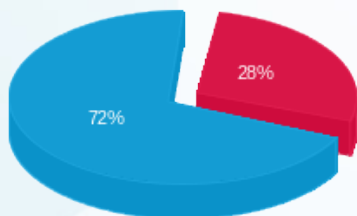

■ פסגה (₪ 8.63)  
 ■ גבע (₪ 0.00)  
 ■ שפל (₪ 22.31)

הסטוריית צריכה בקוט"ש

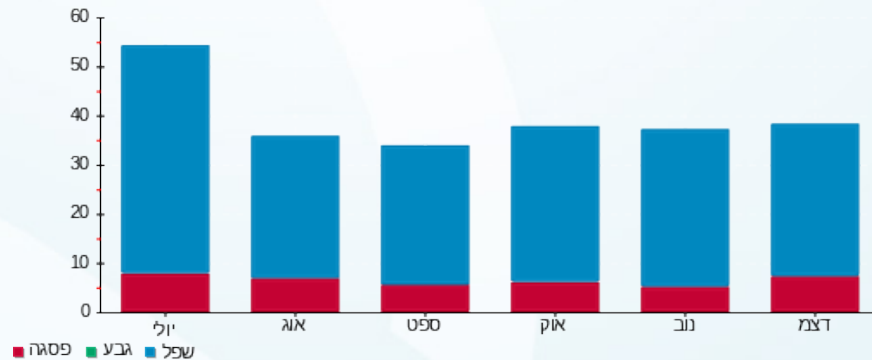

02/01/24 תאריך הפקה:  
 31/12/23 תאריך קריאה נוכחית:  
 01/11/23 תאריך קריאה קודמת:

שם דייר: \*\*126- סאו קריאייטיב בע"מ  
 שם אתר: פארק אלי הורוביץ

לקוח/ה נכבד/ה, אנו מתכבדים להגיש את חישוב צריכת החשמל לתקופה 01/11/23 - 31/12/23:

סאו קריאייטיב בע"מ - 2 - 19093398(3x40)

| סוג תעריף                | סוג צריכה | קריאה קודמת | קריאה נוכחית | סה"כ צריכה בקוט"ש | מחיר לקוט"ש בא"ג | סה"כ לתשלום |
|--------------------------|-----------|-------------|--------------|-------------------|------------------|-------------|
| פרטי חשבון עבור תאריכים: |           |             |              |                   |                  |             |
| 777                      | פסגה      | 01/11/23    | 30/11/23     | 54.25             | 39.17            | 21.25 ₪     |
| 778                      | גבע       | 772.05      | 772.05       | 0.00              | 39.17            | 0.00 ₪      |
| 779                      | שפל       | 4,659.80    | 5,012.95     | 353.15            | 34.91            | 123.28 ₪    |
| פרטי חשבון עבור תאריכים: |           |             |              |                   |                  |             |
| 777                      | פסגה      | 01/12/23    | 31/12/23     | 38.55             | 98.10            | 37.82 ₪     |
| 778                      | גבע       | 772.05      | 772.05       | 0.00              | 35.76            | 0.00 ₪      |
| 779                      | שפל       | 5,012.95    | 5,313.10     | 300.15            | 35.76            | 107.33 ₪    |

סה"כ לדייר:

| פסגה    | גבע    | שפל      | סה"כ     | שיא ביקוש |
|---------|--------|----------|----------|-----------|
| 92.80   | 0.00   | 653.30   | 746.10   | 131.79    |
| ₪ 59.07 | ₪ 0.00 | ₪ 230.62 | ₪ 289.69 |           |

סה"כ צריכה  
 סה"כ לתשלום

|          |  |                    |
|----------|--|--------------------|
| 210.98 ₪ | <b>תשלום קבוע</b><br><b>תשלום עבור גודל חיבור בKVA (3x40)</b><br><b>סה"כ</b><br><b>מע"מ 17.00%</b> | <b>סה"כ לתשלום</b> |
| 15.82 ₪  |  |                    |
| 516.49 ₪ |  |                    |
| 87.80 ₪  |  |                    |
| 604.29 ₪ |  |                    |

כולל מע"מ

התפלגות חיוב בש"ח לפי תע"ז

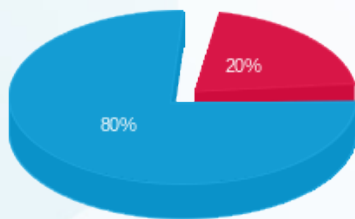

פסגה (59.07 ₪)  
 גבע (0.00 ₪)  
 שפל (230.62 ₪)

הסטוריית צריכה בקוט"ש

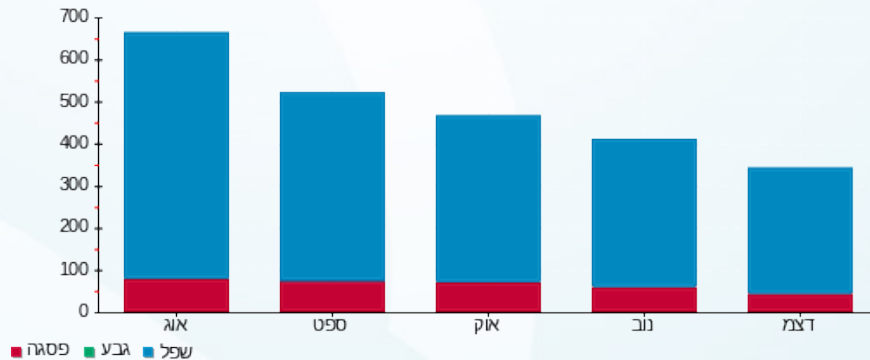



02/01/24

תאריך הפקדה:

שם דייר: \*\*128- אביגיל הויכרך

31/12/23

תאריך קריאה נוכחית:

שם אתר: פארק אלי הורוביץ

01/11/23

תאריך קריאה קודמת:

לקוח/ה נכבד/ה, אנו מתכבדים להגיש את חישוב צריכת החשמל לתקופה 01/11/23 - 31/12/23:

אביגיל הויכרך - 4 - 19093398 (3x40)

| סה"כ לתשלום | מחיר לקוט"ש בא"ג | סה"כ צריכה בקוט"ש | קריאה נוכחית | קריאה קודמת | סוג צריכה                | סוג תעריף |
|-------------|------------------|-------------------|--------------|-------------|--------------------------|-----------|
|             |                  |                   | 30/11/23     | 01/11/23    | פרטי חשבון עבור תאריכים: |           |
| ₪ 6.48      | 39.17            | 16.55             | 242.70       | 226.15      | פסגה                     | 777       |
| ₪ 0.00      | 39.17            | 0.00              | 33.80        | 33.80       | גבע                      | 778       |
| ₪ 87.24     | 34.91            | 249.90            | 2,235.95     | 1,986.05    | שפל                      | 779       |
|             |                  |                   | 31/12/23     | 01/12/23    | פרטי חשבון עבור תאריכים: |           |
| ₪ 24.87     | 98.10            | 25.35             | 268.05       | 242.70      | פסגה                     | 777       |
| ₪ 0.00      | 35.76            | 0.00              | 33.80        | 33.80       | גבע                      | 778       |
| ₪ 70.61     | 35.76            | 197.45            | 2,433.40     | 2,235.95    | שפל                      | 779       |

סה"כ לדייר:

| שיא ביקוש | סה"כ     | שפל      | גבע    | פסגה    |
|-----------|----------|----------|--------|---------|
| 196.25    | 489.25   | 447.35   | 0.00   | 41.90   |
|           | ₪ 189.20 | ₪ 157.85 | ₪ 0.00 | ₪ 31.35 |

סה"כ צריכה  
סה"כ לתשלום

|          |  |                    |
|----------|--|--------------------|
| ₪ 210.98 | <b>תשלום קבוע</b><br><b>תשלום עבור גודל חיבור בKVA (3x40)</b><br><b>סה"כ</b><br><b>מע"מ 17.00%</b> | <b>סה"כ לתשלום</b> |
| ₪ 15.82  |  |                    |
| ₪ 416.00 |  |                    |
| ₪ 70.72  |  |                    |
| ₪ 486.72 | <b>כולל מע"מ</b>   |                    |

התפלגות חיוב בש"ח לפי תע"ז

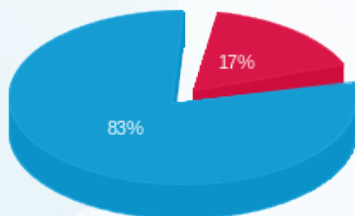

■ פסגה (₪ 31.35)  
 ■ גבע (₪ 0.00)  
 ■ שפל (₪ 157.85)

הסטוריית צריכה בקוט"ש

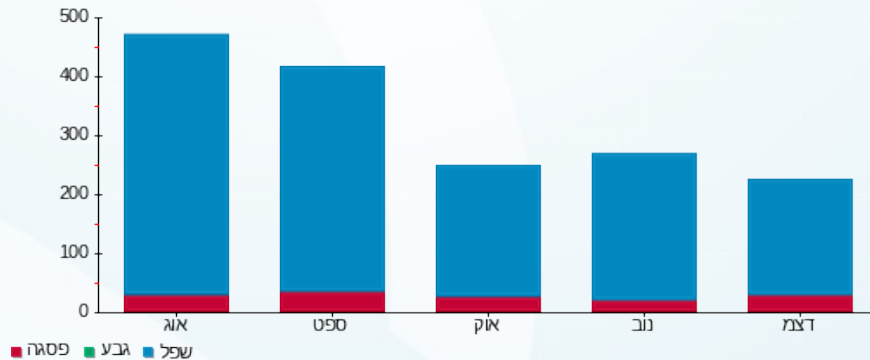



02/01/24

תאריך הפקדה:

שם דייר: 224\*\* - רענן בשן ושות'

31/12/23

תאריך קריאה נוכחית:

שם אתר: פארק אלי הורוביץ

01/11/23

תאריך קריאה קודמת:

לקוח/ה נכבד/ה, אנו מתכבדים להגיש את חישוב צריכת החשמל לתקופה 01/11/23 - 31/12/23:

224\*\* - רענן בשן ושות' - 4 - 19093028(3x40)

| סוג תעריף                | סוג צריכה | קריאה קודמת | קריאה נוכחית | סה"כ צריכה בקוט"ש | מחיר לקוט"ש בא"ג | סה"כ לתשלום |
|--------------------------|-----------|-------------|--------------|-------------------|------------------|-------------|
| פרטי חשבון עבור תאריכים: |           |             |              |                   |                  |             |
| 777                      | פסגה      | 01/11/23    | 30/11/23     | 22.75             | 39.17            | 8.91 ₪      |
| 778                      | גבע       | 1,942.15    | 1,942.15     | 0.00              | 39.17            | 0.00 ₪      |
| 779                      | שפל       | 4,907.60    | 5,142.75     | 235.15            | 34.91            | 82.09 ₪     |
| פרטי חשבון עבור תאריכים: |           |             |              |                   |                  |             |
| 777                      | פסגה      | 01/12/23    | 31/12/23     | 29.30             | 98.10            | 28.74 ₪     |
| 778                      | גבע       | 1,942.15    | 1,942.15     | 0.00              | 35.76            | 0.00 ₪      |
| 779                      | שפל       | 5,142.75    | 5,396.90     | 254.15            | 35.76            | 90.88 ₪     |

סה"כ לדייר:

| פסגה    | גבע    | שפל      | סה"כ     | שיא ביקוש |
|---------|--------|----------|----------|-----------|
| 52.05   | 0.00   | 489.30   | 541.35   | 6.90      |
| ₪ 37.65 | ₪ 0.00 | ₪ 172.97 | ₪ 210.63 |           |

סה"כ צריכה  
סה"כ לתשלום

|          |  |                    |
|----------|--|--------------------|
| 210.98 ₪ | <b>תשלום קבוע</b><br><b>תשלום עבור גודל חיבור בKVA (3x40)</b><br><b>סה"כ</b><br><b>מע"מ 17.00%</b> | <b>סה"כ לתשלום</b> |
| 15.82 ₪  |  |                    |
| 437.43 ₪ |  |                    |
| 74.36 ₪  |  |                    |
| 511.79 ₪ | <b>כולל מע"מ</b>   |                    |

התפלגות חיוב בש"ח לפי תע"ז

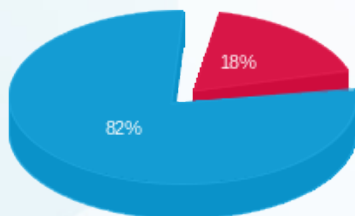

פסגה (37.65 ₪)  
גבע (0.00 ₪)  
שפל (172.97 ₪)

הסטוריית צריכה בקוט"ש

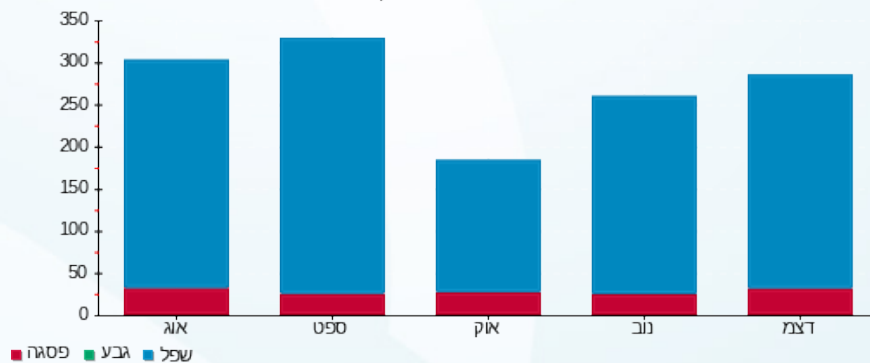

02/01/24 תאריך הפקדה:  
 31/12/23 תאריך קריאה נוכחית:  
 01/11/23 תאריך קריאה קודמת:

שם דייר: \*\*225 - עו"ד פזית ברטי  
 שם אתר: פארק אלי הורוביץ

לקוח/ה נכבד/ה, אנו מתכבדים להגיש את חישוב צריכת החשמל לתקופה **01/11/23 - 31/12/23**:

225 - עו"ד פזית ברטי - 1 - 19093029(3x40)

| סוג תעריף                | סוג צריכה | קריאה קודמת | קריאה נוכחית | סה"כ צריכה בקוט"ש | מחיר לקוט"ש בא"ג | סה"כ לתשלום |
|--------------------------|-----------|-------------|--------------|-------------------|------------------|-------------|
| פרטי חשבון עבור תאריכים: |           |             |              |                   |                  |             |
| 777                      | פסגה      | 01/11/23    | 30/11/23     | 16.70             | 39.17            | 6.54 ₪      |
| 778                      | גבע       | 432.00      | 432.00       | 0.00              | 39.17            | 0.00 ₪      |
| 779                      | שפל       | 2,651.50    | 2,867.00     | 215.50            | 34.91            | 75.23 ₪     |
| פרטי חשבון עבור תאריכים: |           |             |              |                   |                  |             |
| 777                      | פסגה      | 01/12/23    | 31/12/23     | 14.45             | 98.10            | 14.18 ₪     |
| 778                      | גבע       | 432.00      | 432.00       | 0.00              | 35.76            | 0.00 ₪      |
| 779                      | שפל       | 2,867.00    | 3,027.25     | 160.25            | 35.76            | 57.31 ₪     |

סה"כ לדייר:

| פסגה    | גבע    | שפל      | סה"כ     | שיא ביקוש |
|---------|--------|----------|----------|-----------|
| 31.15   | 0.00   | 375.75   | 406.90   | 4.41      |
| ₪ 20.72 | ₪ 0.00 | ₪ 132.54 | ₪ 153.25 |           |

סה"כ צריכה  
 סה"כ לתשלום

| תשלום קבוע | תשלום עבור גודל חיבור בKVA (3x40) | סה"כ     | מע"מ 17.00% | סה"כ לתשלום | כולל מע"מ |
|------------|-----------------------------------|----------|-------------|-------------|-----------|
| 98.70 ₪    | 15.82 ₪                           | 267.77 ₪ | 45.52 ₪     | 313.30 ₪    | 313.30 ₪  |

התפלגות חיוב בש"ח לפי תעו"ז

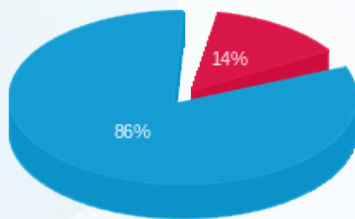

פסגה (20.72 ₪)  
 גבע (0.00 ₪)  
 שפל (132.54 ₪)

הסטוריית צריכה בקוט"ש

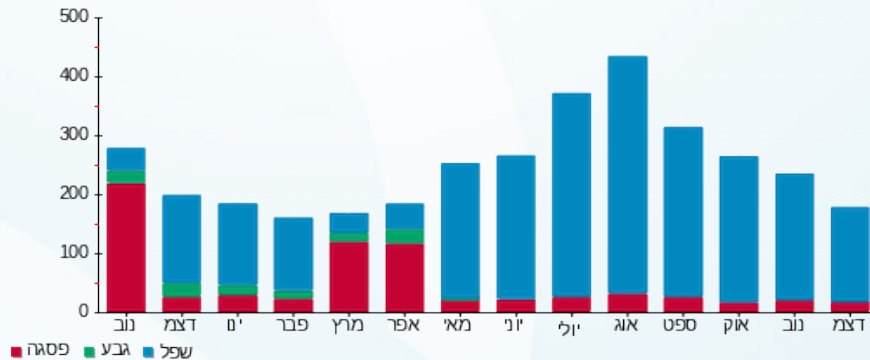

02/01/24 תאריך הפקה:  
 31/12/23 תאריך קריאה נוכחית:  
 01/11/23 תאריך קריאה קודמת:

שם דייר: 312\*\* - ר.מ.ס ראיין-מייקר מארקטינג  
 שם אתר: פארק אלי הורוביץ

לקוח/ה נכבד/ה, אנו מתכבדים להגיש את חישוב צריכת החשמל לתקופה 01/11/23 - 31/12/23:

ר.מ.ס ראיין-מייקר מארקטינג - 4 - 19093164(3x40)

| סוג תעריף                | סוג צריכה | קריאה קודמת | קריאה נוכחית | סה"כ צריכה בקוט"ש | מחיר לקוט"ש בא"ג | סה"כ לתשלום |
|--------------------------|-----------|-------------|--------------|-------------------|------------------|-------------|
| פרטי חשבון עבור תאריכים: |           |             |              |                   |                  |             |
| 777                      | פסגה      | 01/11/23    | 30/11/23     | 43.90             | 39.17            | 17.20 ₪     |
| 778                      | גבע       | 325.80      | 325.80       | 0.00              | 39.17            | 0.00 ₪      |
| 779                      | שפל       | 7,557.60    | 8,339.45     | 781.85            | 34.91            | 272.94 ₪    |
| פרטי חשבון עבור תאריכים: |           |             |              |                   |                  |             |
| 777                      | פסגה      | 01/12/23    | 31/12/23     | 46.70             | 98.10            | 45.81 ₪     |
| 778                      | גבע       | 325.80      | 325.80       | 0.00              | 35.76            | 0.00 ₪      |
| 779                      | שפל       | 8,339.45    | 8,847.70     | 508.25            | 35.76            | 181.75 ₪    |

סה"כ לדיר:

| פסגה    | גבע    | שפל      | סה"כ     | שיא ביקוש |
|---------|--------|----------|----------|-----------|
| 90.60   | 0.00   | 1,290.10 | 1,380.70 | 195.92    |
| ₪ 63.01 | ₪ 0.00 | ₪ 454.69 | ₪ 517.70 |           |

סה"כ צריכה  
 סה"כ לתשלום

| תשלום קבוע | תשלום עבור גודל חיבור בKVA (3x40) | סה"כ     | מע"מ 17.00% | סה"כ לתשלום | כולל מע"מ |
|------------|-----------------------------------|----------|-------------|-------------|-----------|
| 210.98 ₪   | 15.82 ₪                           | 744.50 ₪ | 126.57 ₪    | 871.07 ₪    |           |

התפלגות חיוב בש"ח לפי תע"ז

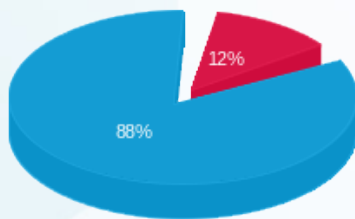

פסגה (63.01 ₪)  
 גבע (0.00 ₪)  
 שפל (454.69 ₪)

הסטוריית צריכה בקוט"ש

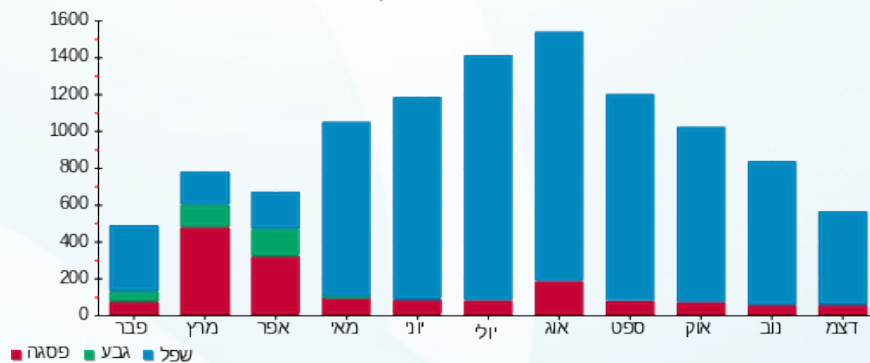

02/01/24 תאריך הפקדה:  
 31/12/23 תאריך קריאה נוכחית:  
 01/11/23 תאריך קריאה קודמת:

שם דייר: \*\*318- ג'וב  
 שם אתר: פארק אלי הורוביץ

לקוח/ה נכבד/ה, אנו מתכבדים להגיש את חישוב צריכת החשמל לתקופה **01/11/23 - 31/12/23**:

**\*\*318- ג'וב - 2 - 19093162(3x40)**

| סה"כ לתשלום | מחיר לקוט"ש בא"ג | סה"כ צריכה בקוט"ש | קריאה נוכחית | קריאה קודמת | סוג צריכה                | סוג תעריף |
|-------------|------------------|-------------------|--------------|-------------|--------------------------|-----------|
|             |                  |                   | 30/11/23     | 01/11/23    | פרטי חשבון עבור תאריכים: |           |
| ₪ 5.50      | 39.17            | 14.05             | 4,102.85     | 4,088.80    | פסגה                     | 777       |
| ₪ 0.00      | 39.17            | 0.00              | 915.10       | 915.10      | גבע                      | 778       |
| ₪ 94.52     | 34.91            | 270.75            | 5,516.75     | 5,246.00    | שפל                      | 779       |
|             |                  |                   | 31/12/23     | 01/12/23    | פרטי חשבון עבור תאריכים: |           |
| ₪ 12.65     | 98.10            | 12.90             | 4,115.75     | 4,102.85    | פסגה                     | 777       |
| ₪ 0.00      | 35.76            | 0.00              | 915.10       | 915.10      | גבע                      | 778       |
| ₪ 40.61     | 35.76            | 113.55            | 5,630.30     | 5,516.75    | שפל                      | 779       |

סה"כ לדיר:

| שיא ביקוש | סה"כ     | שפל      | גבע    | פסגה    |             |
|-----------|----------|----------|--------|---------|-------------|
| 196.31    | 411.25   | 384.30   | 0.00   | 26.95   | סה"כ צריכה  |
|           | ₪ 153.28 | ₪ 135.12 | ₪ 0.00 | ₪ 18.16 | סה"כ לתשלום |

|          |  |                    |
|----------|--|--------------------|
| ₪ 210.98 | <b>תשלום קבוע</b><br><b>תשלום עבור גודל חיבור בKVA (3x40)</b><br><b>סה"כ</b><br><b>מע"מ 17.00%</b> | <b>סה"כ לתשלום</b> |
| ₪ 15.82  |  |                    |
| ₪ 380.08 |  |                    |
| ₪ 64.61  |  |                    |
| ₪ 444.70 |  | <b>כולל מע"מ</b>   |

התפלגות חיוב בש"ח לפי תע"ז

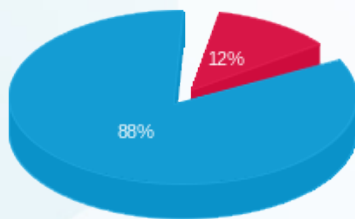

■ פסגה (₪ 18.16)  
 ■ גבע (₪ 0.00)  
 ■ שפל (₪ 135.12)

הסטוריית צריכה בקוט"ש

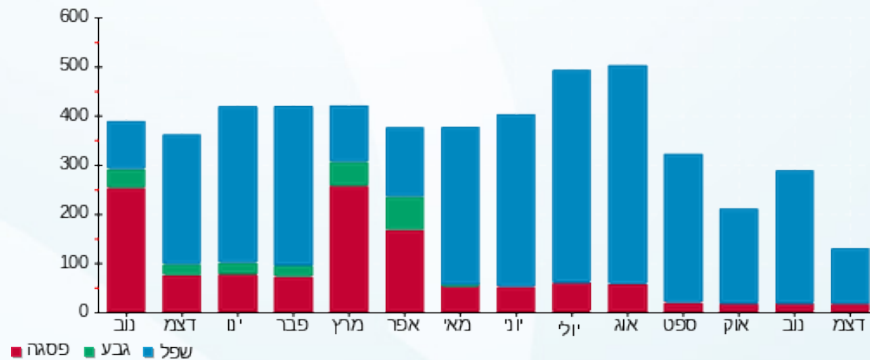



02/01/24 תאריך הפקה:  
 31/12/23 תאריך קריאה נוכחית:  
 01/11/23 תאריך קריאה קודמת:

שם דייר: 407\*\* - שלומי ועידית וייס  
 שם אתר: פארק אלי הורוביץ

לקוח/ה נכבד/ה, אנו מתכבדים להגיש את חישוב צריכת החשמל לתקופה 01/11/23 - 31/12/23:

407 - שלומי ועידית וייס - 3 - 19093018(3x40)

| סוג תעריף                | סוג צריכה | קריאה קודמת | קריאה נוכחית | סה"כ צריכה בקוט"ש | מחיר לקוט"ש בא"ג | סה"כ לתשלום |
|--------------------------|-----------|-------------|--------------|-------------------|------------------|-------------|
| פרטי חשבון עבור תאריכים: |           |             |              |                   |                  |             |
| 777                      | פסגה      | 01/11/23    | 30/11/23     | 0.00              | 39.17            | 0.00 ₪      |
| 778                      | גבע       | 7.10        | 7.10         | 0.00              | 39.17            | 0.00 ₪      |
| 779                      | שפל       | 63.25       | 63.60        | 0.35              | 34.91            | 0.12 ₪      |
| פרטי חשבון עבור תאריכים: |           |             |              |                   |                  |             |
| 777                      | פסגה      | 01/12/23    | 31/12/23     | 0.00              | 98.10            | 0.00 ₪      |
| 778                      | גבע       | 7.10        | 7.10         | 0.00              | 35.76            | 0.00 ₪      |
| 779                      | שפל       | 63.60       | 63.65        | 0.05              | 35.76            | 0.02 ₪      |

סה"כ לדייר:

| פסגה   | גבע    | שפל    | סה"כ   | שיא ביקוש |
|--------|--------|--------|--------|-----------|
| 0.00   | 0.00   | 0.40   | 0.40   | 1.61      |
| 0.00 ₪ | 0.00 ₪ | 0.14 ₪ | 0.14 ₪ |           |

סה"כ צריכה  
 סה"כ לתשלום

|         |  |                    |
|---------|--|--------------------|
| 45.00 ₪ | <b>תשלום קבוע</b><br><b>תשלום עבור גודל חיבור בKVA (3x40)</b><br><b>סה"כ</b><br><b>מע"מ 17.00%</b> | <b>סה"כ לתשלום</b> |
| 15.82 ₪ |  |                    |
| 60.96 ₪ |  |                    |
| 10.36 ₪ |  |                    |
| 71.32 ₪ | <b>כולל מע"מ</b>   |                    |

התפלגות חיוב בש"ח לפי תע"ז

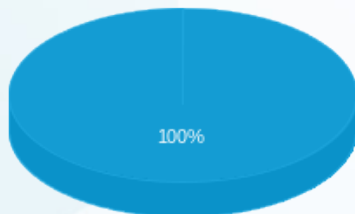

פסגה (0.00 ₪)  
 גבע (0.00 ₪)  
 שפל (0.14 ₪)

הסטוריית צריכה בקוט"ש

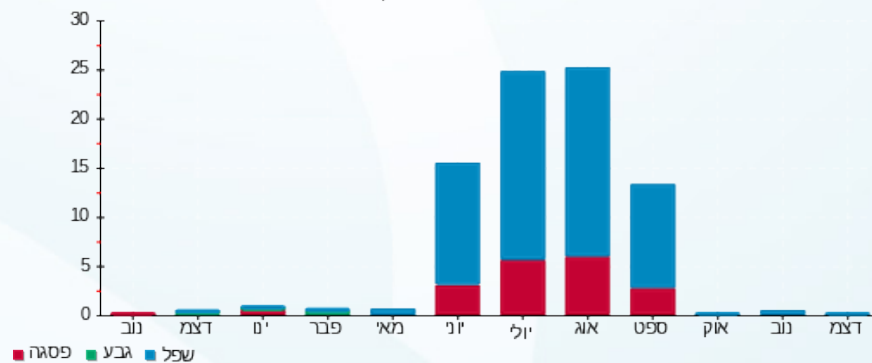

02/01/24 תאריך הפקה:  
 31/12/23 תאריך קריאה נוכחית:  
 01/11/23 תאריך קריאה קודמת:

שם דייר: 418\*\* - איציק חיימוב חברת עורכי דין  
 שם אתר: פארק אלי הורוביץ

לקוח/ה נכבד/ה, אנו מתכבדים להגיש את חישוב צריכת החשמל לתקופה 01/11/23 - 31/12/23:

418 - כדאי יותר - 2 - 19093013(3x40)

| סוג תעריף                | סוג צריכה | קריאה קודמת | קריאה נוכחית | סה"כ צריכה בקוט"ש | מחיר לקוט"ש בא"ג | סה"כ לתשלום |
|--------------------------|-----------|-------------|--------------|-------------------|------------------|-------------|
| פרטי חשבון עבור תאריכים: |           |             |              |                   |                  |             |
| 777                      | פסגה      | 01/11/23    | 30/11/23     | 64.65             | 39.17            | 25.32 ₪     |
| 778                      | גבע       | 0.00        | 0.00         | 0.00              | 39.17            | 0.00 ₪      |
| 779                      | שפל       | 5,197.40    | 6,355.35     | 1,157.95          | 34.91            | 404.24 ₪    |
| פרטי חשבון עבור תאריכים: |           |             |              |                   |                  |             |
| 777                      | פסגה      | 01/12/23    | 31/12/23     | 78.90             | 98.10            | 77.40 ₪     |
| 778                      | גבע       | 0.00        | 0.00         | 0.00              | 35.76            | 0.00 ₪      |
| 779                      | שפל       | 6,355.35    | 7,364.35     | 1,009.00          | 35.76            | 360.82 ₪    |

סה"כ לדייר:

| פסגה     | גבע    | שפל      | סה"כ     | שיא ביקוש |
|----------|--------|----------|----------|-----------|
| 143.55   | 0.00   | 2,166.95 | 2,310.50 | 19.71     |
| 102.72 ₪ | 0.00 ₪ | 765.06 ₪ | 867.78 ₪ |           |

סה"כ צריכה  
 סה"כ לתשלום

|            |  |                  |
|------------|--|------------------|
| 210.98 ₪   | <b>תשלום קבוע</b><br><b>תשלום עבור גודל חיבור בKVA (3x40)</b><br><b>סה"כ</b><br><b>מע"מ 17.00%</b> |                  |
| 15.82 ₪    |  |                  |
| 1,094.58 ₪ |  |                  |
| 186.08 ₪   |  |                  |
| 1,280.66 ₪ | <b>סה"כ לתשלום</b>   | <b>כולל מע"מ</b> |

התפלגות חיוב בש"ח לפי תע"ז

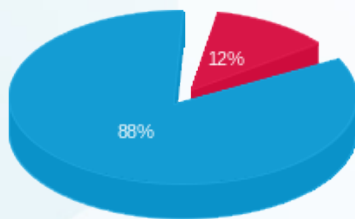

פסגה (102.72 ₪)  
 גבע (0.00 ₪)  
 שפל (765.06 ₪)

הסטוריית צריכה בקוט"ש

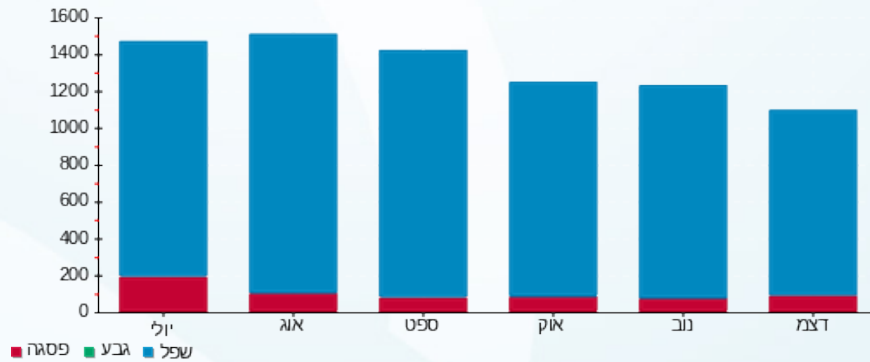

02/01/24 תאריך הפקה:  
 31/12/23 תאריך קריאה נוכחית:  
 01/11/23 תאריך קריאה קודמת:

שם דייר: 421\*\* - קרולינה ירום  
 שם אתר: פארק אלי הורוביץ

**לקוח/ה נכבד/ה, אנו מתכבדים להגיש את חישוב צריכת החשמל לתקופה 01/11/23 - 31/12/23:**

קרולינה ירום - 1 - 19093020(3x40)

| סה"כ לתשלום | מחיר לקוט"ש בא"ג | סה"כ צריכה בקוט"ש | קריאה נוכחית | קריאה קודמת | סוג צריכה                | סוג תעריף |
|-------------|------------------|-------------------|--------------|-------------|--------------------------|-----------|
|             |                  |                   | 30/11/23     | 01/11/23    | פרטי חשבון עבור תאריכים: |           |
| 0.51 ₪      | 39.17            | 1.30              | 1,466.40     | 1,465.10    | פסגה                     | 777       |
| 0.00 ₪      | 39.17            | 0.00              | 402.55       | 402.55      | גבע                      | 778       |
| 3.56 ₪      | 34.91            | 10.20             | 1,834.90     | 1,824.70    | שפל                      | 779       |
|             |                  |                   | 31/12/23     | 01/12/23    | פרטי חשבון עבור תאריכים: |           |
| 0.00 ₪      | 98.10            | 0.00              | 1,466.40     | 1,466.40    | פסגה                     | 777       |
| 0.00 ₪      | 35.76            | 0.00              | 402.55       | 402.55      | גבע                      | 778       |
| 0.09 ₪      | 35.76            | 0.25              | 1,835.15     | 1,834.90    | שפל                      | 779       |

סה"כ לדייר:

| שיא ביקוש | סה"כ   | שפל    | גבע    | פסגה   | סה"כ צריכה  |
|-----------|--------|--------|--------|--------|-------------|
| 33.27     | 11.75  | 10.45  | 0.00   | 1.30   | סה"כ לתשלום |
|           | 4.16 ₪ | 3.65 ₪ | 0.00 ₪ | 0.51 ₪ |             |

|          |  |                    |
|----------|--|--------------------|
| 210.98 ₪ | <b>תשלום קבוע</b><br><b>תשלום עבור גודל חיבור בKVA (3x40)</b><br><b>סה"כ</b><br><b>מע"מ 17.00%</b> | <b>סה"כ לתשלום</b> |
| 15.82 ₪  |  |                    |
| 230.96 ₪ |  |                    |
| 39.26 ₪  |  |                    |
| 270.22 ₪ |  | <b>כולל מע"מ</b>   |

התפלגות חיוב בש"ח לפי תע"ז

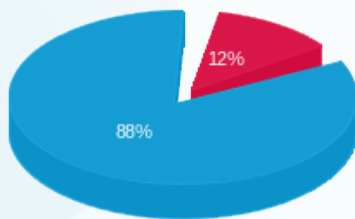

■ פסגה (0.51 ₪)  
 ■ גבע (0.00 ₪)  
 ■ שפל (3.65 ₪)

הסטוריית צריכה בקוט"ש

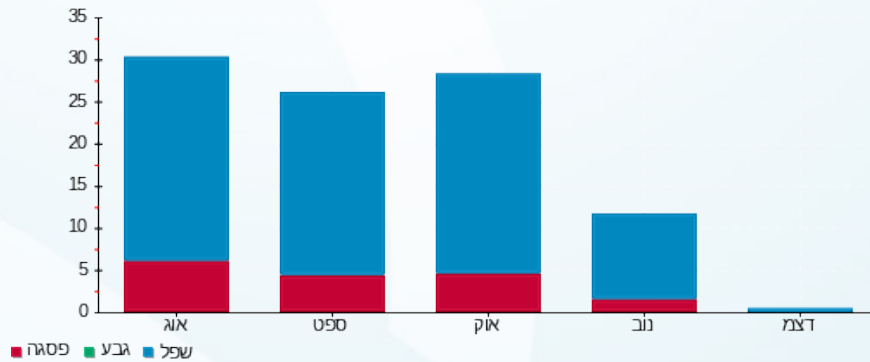

02/01/24 תאריך הפקה:  
 31/12/23 תאריך קריאה נוכחית:  
 01/11/23 תאריך קריאה קודמת:

שם דייר: \*\*426 - מאור זרזו  
 שם אתר: פארק אלי הורוביץ

**לקוח/ה נכבד/ה, אנו מתכבדים להגיש את חישוב צריכת החשמל לתקופה 01/11/23 - 31/12/23:**

**426 - מאור זרזו - 2 - 19093012(3x40)**

| סוג תעריף                | סוג צריכה | קריאה קודמת | קריאה נוכחית | סה"כ צריכה בקוט"ש | מחיר לקוט"ש בא"ג | סה"כ לתשלום |
|--------------------------|-----------|-------------|--------------|-------------------|------------------|-------------|
| פרטי חשבון עבור תאריכים: |           |             |              |                   |                  |             |
| 777                      | פסגה      | 01/11/23    | 30/11/23     | 69.75             | 39.17            | 27.32 ₪     |
| 778                      | גבע       | 163.05      | 163.05       | 0.00              | 39.17            | 0.00 ₪      |
| 779                      | שפל       | 3,561.70    | 3,937.75     | 376.05            | 34.91            | 131.28 ₪    |
| פרטי חשבון עבור תאריכים: |           |             |              |                   |                  |             |
| 777                      | פסגה      | 01/12/23    | 31/12/23     | 72.65             | 98.10            | 71.27 ₪     |
| 778                      | גבע       | 163.05      | 163.05       | 0.00              | 35.76            | 0.00 ₪      |
| 779                      | שפל       | 3,937.75    | 4,258.95     | 321.20            | 35.76            | 114.86 ₪    |

**סה"כ לדייר:**

| פסגה    | גבע    | שפל      | סה"כ     | שיא ביקוש |
|---------|--------|----------|----------|-----------|
| 142.40  | 0.00   | 697.25   | 839.65   | 5.84      |
| ₪ 98.59 | ₪ 0.00 | ₪ 246.14 | ₪ 344.73 |           |

| תשלום קבוע | תשלום עבור גודל חיבור בKVA (3x40) | סה"כ     | מע"מ 17.00% | סה"כ לתשלום | כולל מע"מ |
|------------|-----------------------------------|----------|-------------|-------------|-----------|
| 210.98 ₪   | 15.82 ₪                           | 571.53 ₪ | 97.16 ₪     | 668.69 ₪    |           |

התפלגות חיוב בש"ח לפי תע"ז

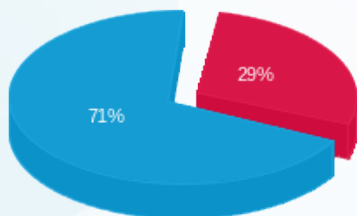

פסגה (98.59 ₪)  
 גבע (0.00 ₪)  
 שפל (246.14 ₪)

הסטוריית צריכה בקוט"ש

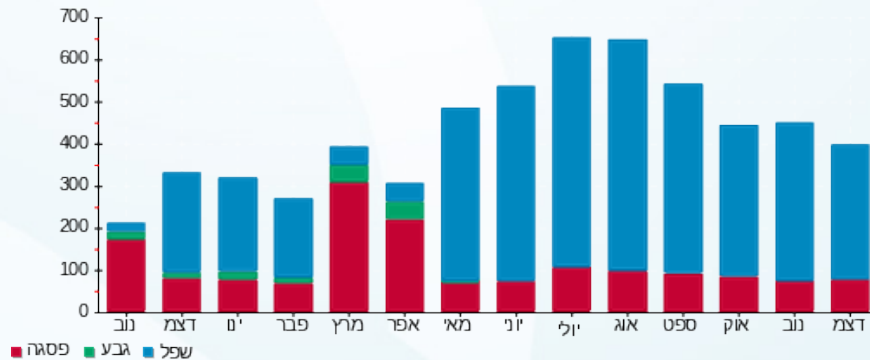

02/01/24 תאריך הפקה:  
 31/12/23 תאריך קריאה נוכחית:  
 01/11/23 תאריך קריאה קודמת:

שם דייר: \*\*520 - ד.מ אדיר החזקות בע"מ  
 שם אתר: פארק אלי הורוביץ

**לקוח/ה נכבד/ה, אנו מתכבדים להגיש את חישוב צריכת החשמל לתקופה 01/11/23 - 31/12/23:**

**520 - ד.מ אדיר החזקות בע"מ - 4 - 19093016(3x40)**

| סוג תעריף                | סוג צריכה | קריאה קודמת | קריאה נוכחית | סה"כ צריכה בקוט"ש | מחיר לקוט"ש בא"ג | סה"כ לתשלום |
|--------------------------|-----------|-------------|--------------|-------------------|------------------|-------------|
| פרטי חשבון עבור תאריכים: |           |             |              |                   |                  |             |
| 777                      | פסגה      | 01/11/23    | 30/11/23     | 20.10             | 39.17            | 7.87 ₪      |
| 778                      | גבע       | 662.10      | 662.10       | 0.00              | 39.17            | 0.00 ₪      |
| 779                      | שפל       | 3,421.80    | 3,575.40     | 153.60            | 34.91            | 53.62 ₪     |
| פרטי חשבון עבור תאריכים: |           |             |              |                   |                  |             |
| 777                      | פסגה      | 2,970.70    | 3,011.10     | 40.40             | 98.10            | 39.63 ₪     |
| 778                      | גבע       | 662.10      | 662.10       | 0.00              | 35.76            | 0.00 ₪      |
| 779                      | שפל       | 3,575.40    | 3,782.90     | 207.50            | 35.76            | 74.20 ₪     |

**סה"כ לדייר:**

| פסגה    | גבע    | שפל      | סה"כ     | שיא ביקוש |
|---------|--------|----------|----------|-----------|
| 60.50   | 0.00   | 361.10   | 421.60   | 5.52      |
| ₪ 47.51 | ₪ 0.00 | ₪ 127.82 | ₪ 175.33 |           |

סה"כ צריכה  
 סה"כ לתשלום

| תשלום קבוע | תשלום עבור גודל חיבור בKVA (3x40) | סה"כ     | מע"מ 17.00% | סה"כ לתשלום | כולל מע"מ |
|------------|-----------------------------------|----------|-------------|-------------|-----------|
| 210.98 ₪   | 15.82 ₪                           | 402.13 ₪ | 68.36 ₪     | 470.49 ₪    |           |

התפלגות חיוב בש"ח לפי תע"ז

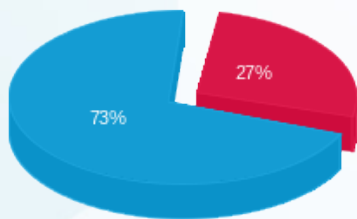

פסגה (47.51 ₪)  
 גבע (0.00 ₪)  
 שפל (127.82 ₪)

הסטוריית צריכה בקוט"ש

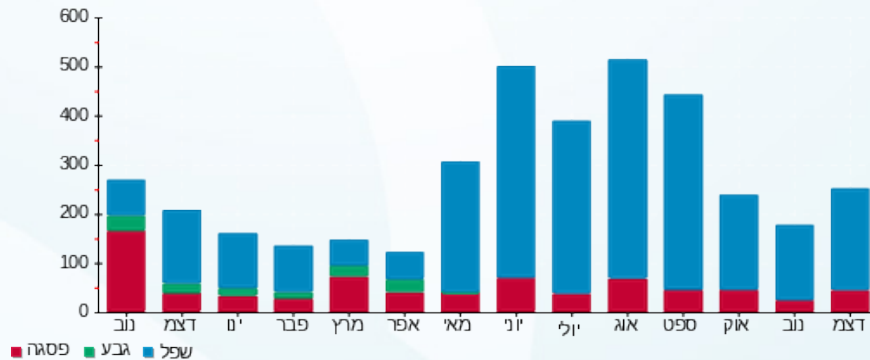

02/01/24 תאריך הפקה:  
 31/12/23 תאריך קריאה נוכחית:  
 01/11/23 תאריך קריאה קודמת:

שם דייר: 602\*\* - ע.ר מיקוד יזמות נדל"ן ופיננסים בע"מ  
 שם אתר: פארק אלי הורוביץ

לקוח/ה נכבד/ה, אנו מתכבדים להגיש את חישוב צריכת החשמל לתקופה 01/11/23 - 31/12/23:

יחידה 602 - 2 - 19093031(3x40)

| סוג תעריף                | סוג צריכה | קריאה קודמת | קריאה נוכחית | סה"כ צריכה בקוט"ש | מחיר לקוט"ש בא"ג | סה"כ לתשלום |
|--------------------------|-----------|-------------|--------------|-------------------|------------------|-------------|
| פרטי חשבון עבור תאריכים: |           |             |              |                   |                  |             |
| 777                      | פסגה      | 01/11/23    | 30/11/23     | 29.65             | 39.17            | 11.61 ₪     |
| 778                      | גבע       | 515.60      | 515.60       | 0.00              | 39.17            | 0.00 ₪      |
| 779                      | שפל       | 4,763.35    | 5,178.45     | 415.10            | 34.91            | 144.91 ₪    |
| פרטי חשבון עבור תאריכים: |           |             |              |                   |                  |             |
| 777                      | פסגה      | 01/12/23    | 31/12/23     | 33.95             | 98.10            | 33.30 ₪     |
| 778                      | גבע       | 515.60      | 515.60       | 0.00              | 35.76            | 0.00 ₪      |
| 779                      | שפל       | 5,178.45    | 5,474.50     | 296.05            | 35.76            | 105.87 ₪    |

סה"כ לדייר:

| פסגה    | גבע    | שפל      | סה"כ     | שיא ביקוש |
|---------|--------|----------|----------|-----------|
| 63.60   | 0.00   | 711.15   | 774.75   | 6.12      |
| ₪ 44.92 | ₪ 0.00 | ₪ 250.78 | ₪ 295.70 |           |

סה"כ צריכה  
 סה"כ לתשלום

| תשלום קבוע | תשלום עבור גודל חיבור בKVA (3x40) | סה"כ     | מע"מ 17.00% | סה"כ לתשלום | כולל מע"מ |
|------------|-----------------------------------|----------|-------------|-------------|-----------|
| 210.98 ₪   | 15.82 ₪                           | 522.50 ₪ | 88.82 ₪     | 611.32 ₪    |           |

התפלגות חיוב בש"ח לפי תע"ז

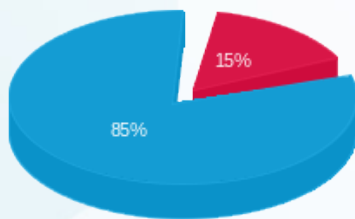

פסגה (44.92 ₪)  
 גבע (0.00 ₪)  
 שפל (250.78 ₪)

הסטוריית צריכה בקוט"ש

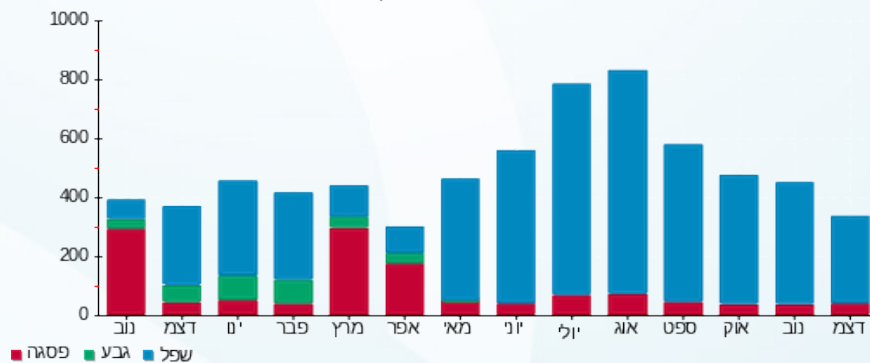

02/01/24 תאריך הפקדה:  
 31/12/23 תאריך קריאה נוכחית:  
 01/11/23 תאריך קריאה קודמת:

שם דייר: \*\*606 - בוקר עורכי דין  
 שם אתר: פארק אלי הורוביץ

לקוח/ה נכבד/ה, אנו מתכבדים להגיש את חישוב צריכת החשמל לתקופה 01/11/23 - 31/12/23:

606 - בוקר עורכי דין - 2 - 19093161(3x40)

| סוג תעריף                | סוג צריכה | קריאה קודמת | קריאה נוכחית | סה"כ צריכה בקוט"ש | מחיר לקוט"ש בא"ג | סה"כ לתשלום |
|--------------------------|-----------|-------------|--------------|-------------------|------------------|-------------|
| פרטי חשבון עבור תאריכים: |           |             |              |                   |                  |             |
| 777                      | פסגה      | 01/11/23    | 30/11/23     | 16.05             | 39.17            | 1,983.95    |
| 778                      | גבע       | 470.05      | 470.05       | 0.00              | 39.17            | 1,967.90    |
| 779                      | שפל       | 2,802.65    | 2,964.15     | 161.50            | 34.91            | 470.05      |
| פרטי חשבון עבור תאריכים: |           |             |              |                   |                  |             |
| 777                      | פסגה      | 01/12/23    | 31/12/23     | 21.35             | 98.10            | 2,005.30    |
| 778                      | גבע       | 470.05      | 470.05       | 0.00              | 35.76            | 1,983.95    |
| 779                      | שפל       | 2,964.15    | 3,104.10     | 139.95            | 35.76            | 470.05      |

סה"כ לדייר:

| שיא ביקוש | סה"כ     | שפל      | גבע    | פסגה    |
|-----------|----------|----------|--------|---------|
| 4.19      | 338.85   | 301.45   | 0.00   | 37.40   |
|           | 133.66 ₪ | 106.43 ₪ | 0.00 ₪ | 27.23 ₪ |

סה"כ צריכה  
 סה"כ לתשלום

| תשלום קבוע | תשלום עבור גודל חיבור בKVA (3x40) | סה"כ     | מע"מ 17.00% | סה"כ לתשלום | כולל מע"מ |
|------------|-----------------------------------|----------|-------------|-------------|-----------|
| 98.70 ₪    | 15.82 ₪                           | 248.18 ₪ | 42.19 ₪     | 290.37 ₪    |           |

התפלגות חיוב בש"ח לפי תע"ז

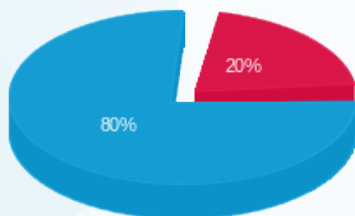

פסגה (27.23 ₪)  
 גבע (0.00 ₪)  
 שפל (106.43 ₪)

הסטוריית צריכה בקוט"ש

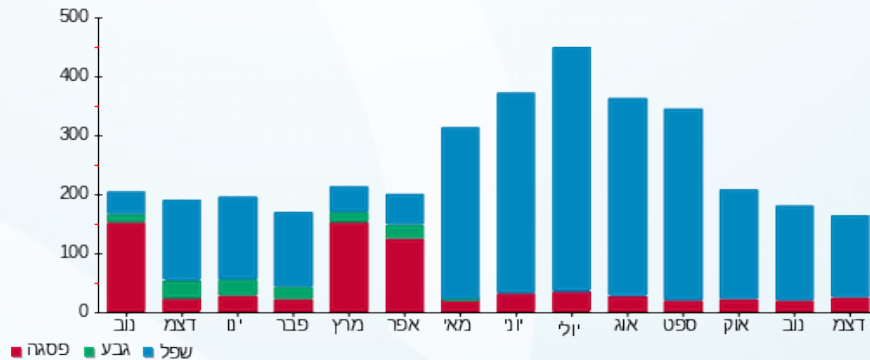

02/01/24 תאריך הפקדה:  
 31/12/23 תאריך קריאה נוכחית:  
 01/11/23 תאריך קריאה קודמת:

שם דייר: 608\*\* - סיאלו ניהול נכסים בע"מ  
 שם אתר: פארק אלי הורוביץ

**לקוח/ה נכבד/ה, אנו מתכבדים להגיש את חישוב צריכת החשמל לתקופה 01/11/23 - 31/12/23:**

סיאלו ניהול נכסים בע"מ - 4 - 19093161(3x40)

| סוג תעריף                | סוג צריכה | קריאה קודמת | קריאה נוכחית | סה"כ צריכה בקוט"ש | מחיר לקוט"ש בא"ג | סה"כ לתשלום |
|--------------------------|-----------|-------------|--------------|-------------------|------------------|-------------|
| פרטי חשבון עבור תאריכים: |           |             |              |                   |                  |             |
| 777                      | פסגה      | 01/11/23    | 30/11/23     | 8.35              | 39.17            | 3.27 ₪      |
| 778                      | גבע       | 337.20      | 337.20       | 0.00              | 39.17            | 0.00 ₪      |
| 779                      | שפל       | 1,601.05    | 1,670.95     | 69.90             | 34.91            | 24.40 ₪     |
| פרטי חשבון עבור תאריכים: |           |             |              |                   |                  |             |
| 777                      | פסגה      | 984.40      | 31/12/23     | 11.40             | 98.10            | 11.18 ₪     |
| 778                      | גבע       | 337.20      | 337.20       | 0.00              | 35.76            | 0.00 ₪      |
| 779                      | שפל       | 1,670.95    | 1,726.70     | 55.75             | 35.76            | 19.94 ₪     |

**סה"כ לדייר:**

| פסגה    | גבע    | שפל     | סה"כ    | שיא ביקוש |
|---------|--------|---------|---------|-----------|
| 19.75   | 0.00   | 125.65  | 145.40  | 66.56     |
| 14.45 ₪ | 0.00 ₪ | 44.34 ₪ | 58.79 ₪ |           |

סה"כ צריכה  
 סה"כ לתשלום

| תשלום קבוע | תשלום עבור גודל חיבור בKVA (3x40) | סה"כ     | מע"מ 17.00% | סה"כ לתשלום | כולל מע"מ |
|------------|-----------------------------------|----------|-------------|-------------|-----------|
| 45.00 ₪    | 15.82 ₪                           | 119.61 ₪ | 20.33 ₪     | 139.95 ₪    |           |

התפלגות חיוב בש"ח לפי תע"ז

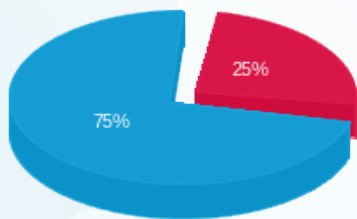

פסגה (14.45 ₪)  
 גבע (0.00 ₪)  
 שפל (44.34 ₪)

הסטוריית צריכה בקוט"ש

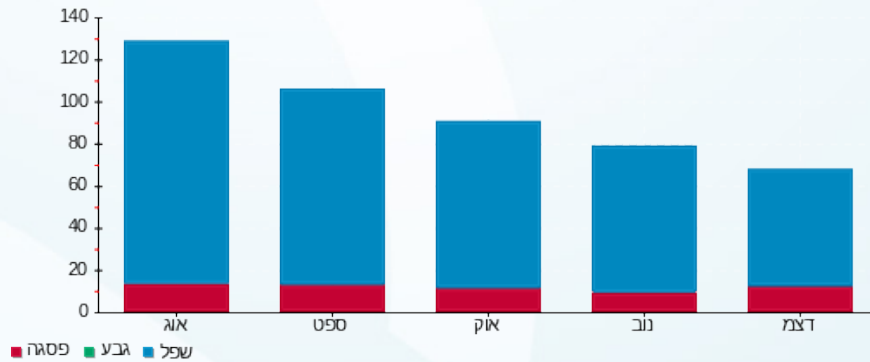

02/01/24 תאריך הפקה:  
 31/12/23 תאריך קריאה נוכחית:  
 01/11/23 תאריך קריאה קודמת:

שם דייר: \*\*615 - לוי ושות רואי חשבון  
 שם אתר: פארק אלי הורוביץ  
 תאריך כניסה: 01/12/23

**לקוח/ה נכבד/ה, אנו מתכבדים להגיש את חישוב צריכת החשמל לתקופה 01/12/23 - 31/12/23:**

**\*\*615 - לוי ושות רואי חשבון - 3 - 19093021(3x40)**

| סוג תעריף                | סוג צריכה | קריאה קודמת | קריאה נוכחית | סה"כ צריכה בקוט"ש | מחיר לקוט"ש בא"ג | סה"כ לתשלום |
|--------------------------|-----------|-------------|--------------|-------------------|------------------|-------------|
| פרטי חשבון עבור תאריכים: |           |             |              |                   |                  |             |
| 777                      | פסגה      | 01/12/23    | 31/12/23     | 32.25             | 98.10            | 31.64 ₪     |
| 778                      | גבע       | 116.70      | 116.70       | 0.00              | 35.76            | 0.00 ₪      |
| 779                      | שפל       | 3,692.15    | 3,978.25     | 286.10            | 35.76            | 102.31 ₪    |

סה"כ לדייר:

| פסגה    | גבע    | שפל      | סה"כ     | שיא ביקוש |
|---------|--------|----------|----------|-----------|
| 32.25   | 0.00   | 286.10   | 318.35   | 2.34      |
| 31.64 ₪ | 0.00 ₪ | 102.31 ₪ | 133.95 ₪ |           |

סה"כ צריכה  
 סה"כ לתשלום

|          |  |                  |
|----------|--|------------------|
| 38.02 ₪  | <b>תשלום קבוע</b>                        |                  |
| 8.04 ₪   | <b>תשלום עבור גודל חיבור בKVA (3x40)</b> |                  |
| 180.01 ₪ | <b>סה"כ</b>                              |                  |
| 30.60 ₪  | <b>מע"מ 17.00%</b>                       |                  |
| 210.61 ₪ | <b>סה"כ לתשלום</b>                       | <b>כולל מע"מ</b> |

התפלגות חיוב בש"ח לפי תעו"ז

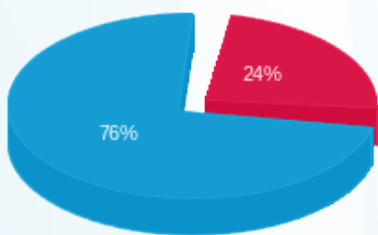

פסגה (31.64 ₪)  
 גבע (0.00 ₪)  
 שפל (102.31 ₪)

הסטוריית צריכה בקוט"ש

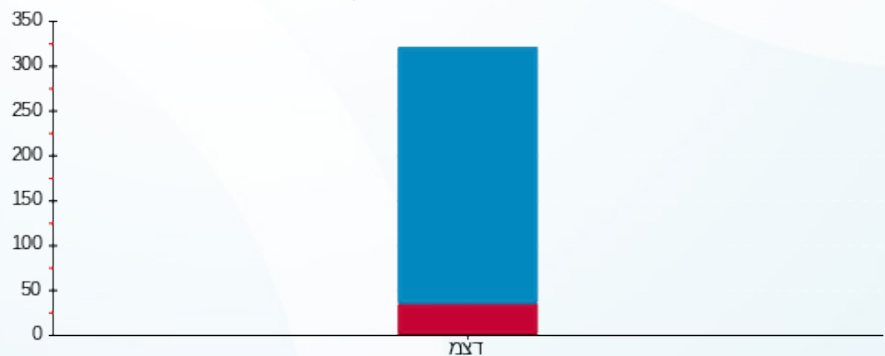

פסגה גבע שפל





02/01/24 תאריך הפקה:  
 31/12/23 תאריך קריאה נוכחית:  
 01/11/23 תאריך קריאה קודמת:

שם דייר: \*\*615-אבי לוי  
 שם אתר: פארק אלי הורוביץ  
 תאריך יציאה: 30/11/23

לקוח/ה נכבד/ה, אנו מתכבדים להגיש את חישוב צריכת החשמל לתקופה 01/11/23 - 30/11/23:

615-אבי לוי - 3 - 19093021(3x40)

| סוג תעריף                | סוג צריכה | קריאה קודמת | קריאה נוכחית | סה"כ צריכה בקוט"ש | מחיר לקוט"ש בא"ג | סה"כ לתשלום |
|--------------------------|-----------|-------------|--------------|-------------------|------------------|-------------|
| פרטי חשבון עבור תאריכים: |           |             |              |                   |                  |             |
| 777                      | פסגה      | 01/11/23    | 30/11/23     | 22.40             | 39.17            | 8.77 ₪      |
| 778                      | גבע       | 116.70      | 116.70       | 0.00              | 39.17            | 0.00 ₪      |
| 779                      | שפל       | 3,360.70    | 3,692.15     | 331.45            | 34.91            | 115.71 ₪    |

סה"כ לדייר:

| פסגה   | גבע    | שפל      | סה"כ     | שיא ביקוש |
|--------|--------|----------|----------|-----------|
| 22.40  | 0.00   | 331.45   | 353.85   | 2.76      |
| 8.77 ₪ | 0.00 ₪ | 115.71 ₪ | 124.48 ₪ |           |

סה"כ צריכה  
 סה"כ לתשלום

|          |  |
|----------|--|
| 38.02 ₪  | <b>תשלום קבוע</b><br><b>תשלום עבור גודל חיבור בKVA (3x40)</b><br><b>סה"כ</b><br><b>מע"מ 17.00%</b> |
| 7.78 ₪   |  |
| 170.28 ₪ |  |
| 28.95 ₪  |  |
| 199.23 ₪ | <b>סה"כ לתשלום</b>   |

כולל מע"מ

התפלגות חיוב בש"ח לפי תעו"ז

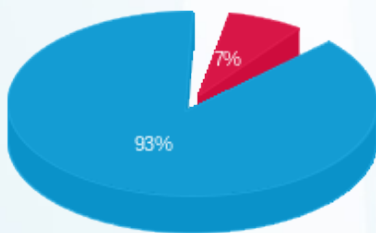

פסגה (8.77 ₪) ■  
 גבע (0.00 ₪) ■  
 שפל (115.71 ₪) ■

הסטוריית צריכה בקוט"ש

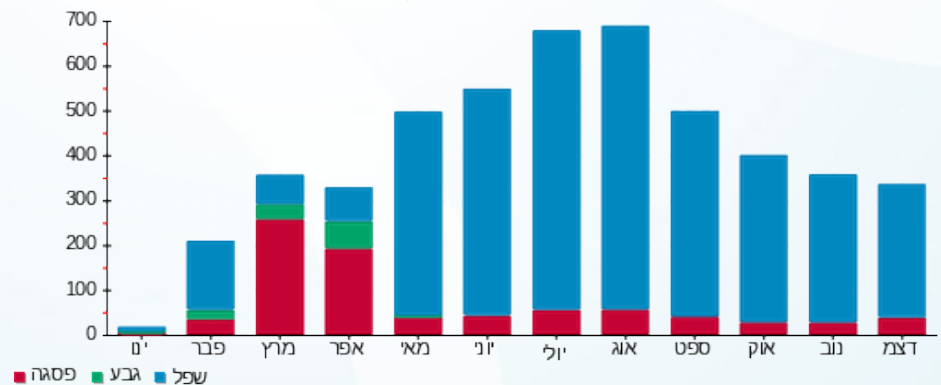

02/01/24 תאריך הפקה:  
 31/12/23 תאריך קריאה נוכחית:  
 01/11/23 תאריך קריאה קודמת:

שם דייר: \*\*616 - איי טי אייץ' טי נכסים  
 שם אתר: פארק אלי הורוביץ

**לקוח/ה נכבד/ה, אנו מתכבדים להגיש את חישוב צריכת החשמל לתקופה 01/11/23 - 31/12/23:**

**616 - איי טי אייץ' טי נכסים - 4 - 19093021(3x40)**

| סוג תעריף                | סוג צריכה | קריאה קודמת | קריאה נוכחית | סה"כ צריכה בקוט"ש | מחיר לקוט"ש בא"ג | סה"כ לתשלום |
|--------------------------|-----------|-------------|--------------|-------------------|------------------|-------------|
| פרטי חשבון עבור תאריכים: |           |             |              |                   |                  |             |
| 777                      | פסגה      | 01/11/23    | 30/11/23     | 38.55             | 39.17            | 15.10 ₪     |
| 778                      | גבע       | 54.70       | 54.70        | 0.00              | 39.17            | 0.00 ₪      |
| 779                      | שפל       | 2,809.70    | 3,050.95     | 241.25            | 34.91            | 84.22 ₪     |
| פרטי חשבון עבור תאריכים: |           |             |              |                   |                  |             |
| 777                      | פסגה      | 01/12/23    | 31/12/23     | 58.30             | 98.10            | 57.19 ₪     |
| 778                      | גבע       | 54.70       | 54.70        | 0.00              | 35.76            | 0.00 ₪      |
| 779                      | שפל       | 3,050.95    | 3,257.75     | 206.80            | 35.76            | 73.95 ₪     |

**סה"כ לדייר:**

| פסגה    | גבע    | שפל      | סה"כ     | שיא ביקוש |
|---------|--------|----------|----------|-----------|
| 96.85   | 0.00   | 448.05   | 544.90   | 6.06      |
| ₪ 72.29 | ₪ 0.00 | ₪ 158.17 | ₪ 230.46 |           |

סה"כ צריכה  
 סה"כ לתשלום

|          |  |                    |
|----------|--|--------------------|
| 210.98 ₪ | <b>תשלום קבוע</b><br><b>תשלום עבור גודל חיבור בKVA (3x40)</b><br><b>סה"כ</b><br><b>מע"מ 17.00%</b> | <b>סה"כ לתשלום</b> |
| 15.82 ₪  |  |                    |
| 457.27 ₪ |  |                    |
| 77.74 ₪  |  |                    |
| 535.00 ₪ |  |                    |

כולל מע"מ

התפלגות חיוב בש"ח לפי תע"ז

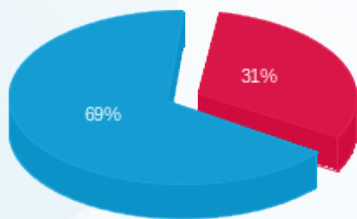

פסגה (72.29 ₪)  
 גבע (0.00 ₪)  
 שפל (158.17 ₪)

הסטוריית צריכה בקוט"ש

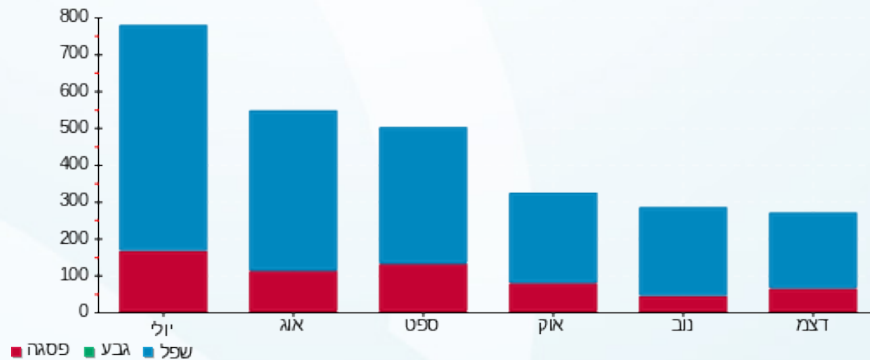

02/01/24 תאריך הפקה:  
 31/12/23 תאריך קריאה נוכחית:  
 01/11/23 תאריך קריאה קודמת:

שם דייר: 617\*\* - שחר שיווק מוצרי תרבות  
 שם אתר: פארק אלי הורוביץ

לקוח/ה נכבד/ה, אנו מתכבדים להגיש את חישוב צריכת החשמל לתקופה 01/11/23 - 31/12/23:

617 - שחר - 1 - 19093157(3x40)

| סוג תעריף                | סוג צריכה | קריאה קודמת | קריאה נוכחית | סה"כ צריכה בקוט"ש | מחיר לקוט"ש בא"ג | סה"כ לתשלום |
|--------------------------|-----------|-------------|--------------|-------------------|------------------|-------------|
| פרטי חשבון עבור תאריכים: |           |             |              |                   |                  |             |
| 777                      | פסגה      | 01/11/23    | 30/11/23     | 14.30             | 39.17            | 5.60 ₪      |
| 778                      | גבע       | 133.85      | 133.85       | 0.00              | 39.17            | 0.00 ₪      |
| 779                      | שפל       | 2,587.65    | 2,783.75     | 196.10            | 34.91            | 68.46 ₪     |
| פרטי חשבון עבור תאריכים: |           |             |              |                   |                  |             |
| 777                      | פסגה      | 01/12/23    | 31/12/23     | 20.00             | 98.10            | 19.62 ₪     |
| 778                      | גבע       | 133.85      | 133.85       | 0.00              | 35.76            | 0.00 ₪      |
| 779                      | שפל       | 2,783.75    | 2,937.20     | 153.45            | 35.76            | 54.87 ₪     |

סה"כ לדייר:

| פסגה    | גבע    | שפל      | סה"כ     | שיא ביקוש |
|---------|--------|----------|----------|-----------|
| 34.30   | 0.00   | 349.55   | 383.85   | 3.15      |
| ₪ 25.22 | ₪ 0.00 | ₪ 123.33 | ₪ 148.55 |           |

סה"כ צריכה  
 סה"כ לתשלום

| תשלום קבוע | תשלום עבור גודל חיבור בKVA (3x40) | סה"כ     | מע"מ 17.00% | סה"כ לתשלום | כולל מע"מ |
|------------|-----------------------------------|----------|-------------|-------------|-----------|
| 210.98 ₪   | 15.82 ₪                           | 375.35 ₪ | 63.81 ₪     | 439.17 ₪    |           |

התפלגות חיוב בש"ח לפי תע"ז

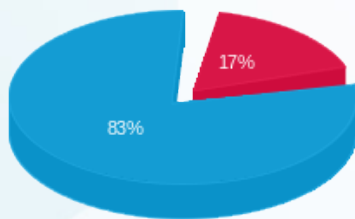

פסגה (25.22 ₪)  
 גבע (0.00 ₪)  
 שפל (123.33 ₪)

הסטוריית צריכה בקוט"ש

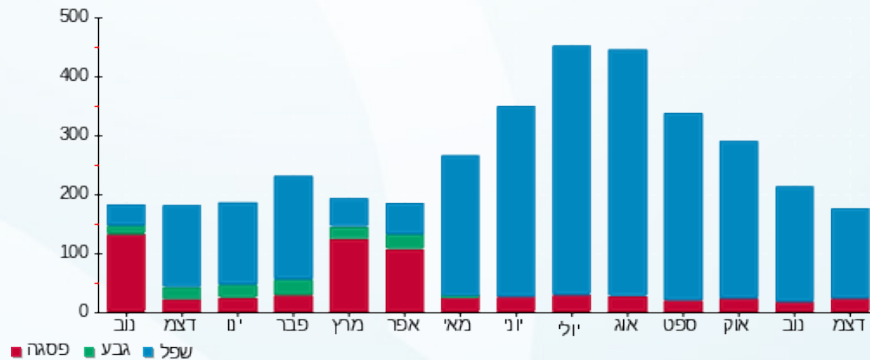

02/01/24 תאריך הפקדה:  
 31/12/23 תאריך קריאה נוכחית:  
 01/11/23 תאריך קריאה קודמת:

שם דייר: \*\*621-זיו און  
 שם אתר: פארק אלי הורוביץ

**לקוח/ה נכבד/ה, אנו מתכבדים להגיש את חישוב צריכת החשמל לתקופה 01/11/23 - 31/12/23:**

יחידה 621 - 1 - 19093160(3x40)

| סוג תעריף                | סוג צריכה | קריאה קודמת | קריאה נוכחית | סה"כ צריכה בקוט"ש | מחיר לקוט"ש בא"ג | סה"כ לתשלום |
|--------------------------|-----------|-------------|--------------|-------------------|------------------|-------------|
| פרטי חשבון עבור תאריכים: |           |             |              |                   |                  |             |
| 777                      | פסגה      | 01/11/23    | 30/11/23     | 15.35             | 39.17            | 6.01 ₪      |
| 778                      | גבע       | 132.45      | 132.45       | 0.00              | 39.17            | 0.00 ₪      |
| 779                      | שפל       | 2,438.50    | 2,665.20     | 226.70            | 34.91            | 79.14 ₪     |
| פרטי חשבון עבור תאריכים: |           |             |              |                   |                  |             |
| 777                      | פסגה      | 01/12/23    | 31/12/23     | 21.45             | 98.10            | 21.04 ₪     |
| 778                      | גבע       | 132.45      | 132.45       | 0.00              | 35.76            | 0.00 ₪      |
| 779                      | שפל       | 2,665.20    | 2,852.35     | 187.15            | 35.76            | 66.92 ₪     |

**סה"כ לדייר:**

| פסגה    | גבע    | שפל      | סה"כ     | שיא ביקוש |
|---------|--------|----------|----------|-----------|
| 36.80   | 0.00   | 413.85   | 450.65   | 5.63      |
| ₪ 27.06 | ₪ 0.00 | ₪ 146.07 | ₪ 173.12 |           |

סה"כ צריכה  
 סה"כ לתשלום

|          |  |                    |
|----------|--|--------------------|
| 98.70 ₪  | <b>תשלום קבוע</b><br><b>תשלום עבור גודל חיבור בKVA (3x40)</b><br><b>סה"כ</b><br><b>מע"מ 17.00%</b> | <b>סה"כ לתשלום</b> |
| 15.82 ₪  |  |                    |
| 287.64 ₪ |  |                    |
| 48.90 ₪  |  |                    |
| 336.54 ₪ | <b>כולל מע"מ</b>   |                    |

התפלגות חיוב בש"ח לפי תע"ז

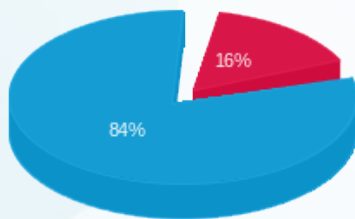

■ פסגה (27.06 ₪)  
 ■ גבע (0.00 ₪)  
 ■ שפל (146.07 ₪)

הסטוריית צריכה בקוט"ש





02/01/24

תאריך הפקדה:

שם דייר: \*\*623 - מקומדיה

31/12/23

תאריך קריאה נוכחית:

שם אתר: פארק אלי הורוביץ

01/11/23

תאריך קריאה קודמת:

לקוח/ה נכבד/ה, אנו מתכבדים להגיש את חישוב צריכת החשמל לתקופה 01/11/23 - 31/12/23:

יחידה 623 - 3 - 19093160(3x40)

| סוג תעריף                | סוג צריכה | קריאה קודמת | קריאה נוכחית | סה"כ צריכה בקוט"ש | מחיר לקוט"ש בא"ג | סה"כ לתשלום |
|--------------------------|-----------|-------------|--------------|-------------------|------------------|-------------|
| פרטי חשבון עבור תאריכים: |           |             |              |                   |                  |             |
| 777                      | פסגה      | 01/11/23    | 30/11/23     | 40.30             | 39.17            | 15.79 ₪     |
| 778                      | גבע       | 953.80      | 953.80       | 0.00              | 39.17            | 0.00 ₪      |
| 779                      | שפל       | 7,078.40    | 7,593.95     | 515.55            | 34.91            | 179.98 ₪    |
| פרטי חשבון עבור תאריכים: |           |             |              |                   |                  |             |
| 777                      | פסגה      | 01/12/23    | 31/12/23     | 62.25             | 98.10            | 61.07 ₪     |
| 778                      | גבע       | 953.80      | 953.80       | 0.00              | 35.76            | 0.00 ₪      |
| 779                      | שפל       | 7,593.95    | 8,002.05     | 408.10            | 35.76            | 145.94 ₪    |

סה"כ לדייר:

| פסגה    | גבע    | שפל      | סה"כ     | שיא ביקוש |
|---------|--------|----------|----------|-----------|
| 102.55  | 0.00   | 923.65   | 1,026.20 | 7.38      |
| ₪ 76.85 | ₪ 0.00 | ₪ 325.92 | ₪ 402.77 |           |

סה"כ צריכה  
סה"כ לתשלום

|          |   |                           |
|----------|---|---------------------------|
| 98.70 ₪  | <p><b>תשלום קבוע</b></p> <p><b>תשלום עבור גודל חיבור בKVA (3x40)</b></p> <p><b>סה"כ</b></p> <p><b>מע"מ 17.00%</b></p> | <p><b>סה"כ לתשלום</b></p> |
| 15.82 ₪  |   |                           |
| 517.29 ₪ |   |                           |
| 87.94 ₪  |   |                           |
| 605.23 ₪ |   |                           |

התפלגות חיוב בש"ח לפי תע"ז

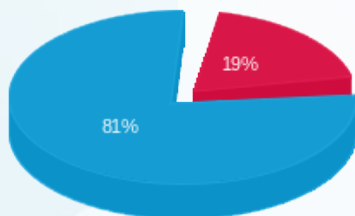

פסגה (76.85 ₪)  
גבע (0.00 ₪)  
שפל (325.92 ₪)

הסטוריית צריכה בקוט"ש

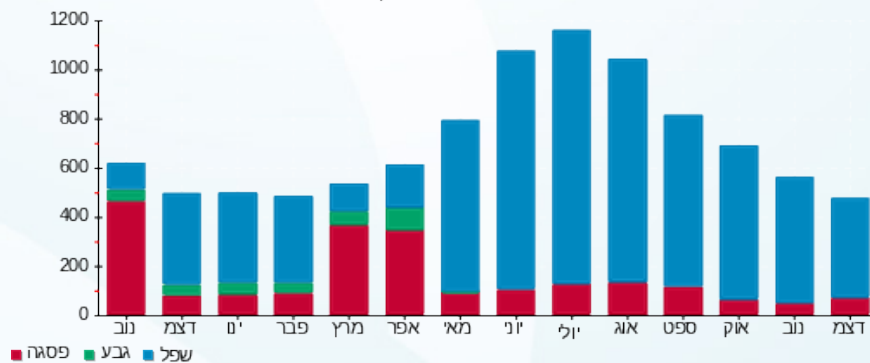

02/01/24 תאריך הפקה:  
 31/12/23 תאריך קריאה נוכחית:  
 01/11/23 תאריך קריאה קודמת:

שם דייר: 624\*\* מקומדיה  
 שם אתר: פארק אלי הורוביץ

לקוח/ה נכבד/ה, אנו מתכבדים להגיש את חישוב צריכת החשמל לתקופה 01/11/23 - 31/12/23:

יחידה 624 - 4 - 19093160(3x40)

| סוג תעריף                | סוג צריכה | קריאה קודמת | קריאה נוכחית | סה"כ צריכה בקוט"ש | מחיר לקוט"ש בא"ג | סה"כ לתשלום |
|--------------------------|-----------|-------------|--------------|-------------------|------------------|-------------|
| פרטי חשבון עבור תאריכים: |           |             |              |                   |                  |             |
| 777                      | פסגה      | 01/11/23    | 30/11/23     | 48.15             | 39.17            | 18.86 ₪     |
| 778                      | גבע       | 960.65      | 960.65       | 0.00              | 39.17            | 0.00 ₪      |
| 779                      | שפל       | 6,021.70    | 6,429.40     | 407.70            | 34.91            | 142.33 ₪    |
| פרטי חשבון עבור תאריכים: |           |             |              |                   |                  |             |
| 777                      | פסגה      | 01/12/23    | 31/12/23     | 70.45             | 98.10            | 69.11 ₪     |
| 778                      | גבע       | 960.65      | 960.65       | 0.00              | 35.76            | 0.00 ₪      |
| 779                      | שפל       | 6,429.40    | 6,762.75     | 333.35            | 35.76            | 119.21 ₪    |

סה"כ לדייר:

| פסגה    | גבע    | שפל      | סה"כ     | שיא ביקוש |
|---------|--------|----------|----------|-----------|
| 118.60  | 0.00   | 741.05   | 859.65   | 7.87      |
| ₪ 87.97 | ₪ 0.00 | ₪ 261.53 | ₪ 349.51 |           |

| כולל מע"מ | סה"כ לתשלום | תשלום קבוע | תשלום עבור גודל חיבור בKVA (3x40) | סה"כ     | מע"מ 17.00% |
|-----------|-------------|------------|-----------------------------------|----------|-------------|
| 542.91 ₪  |             | 98.70 ₪    | 15.82 ₪                           | 464.03 ₪ | 78.88 ₪     |

התפלגות חיוב בש"ח לפי תע"ז

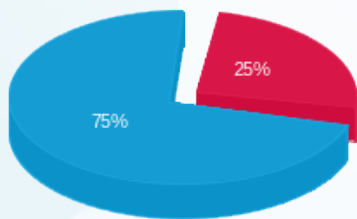

פסגה (87.97 ₪)  
 גבע (0.00 ₪)  
 שפל (261.53 ₪)

הסטוריית צריכה בקוט"ש

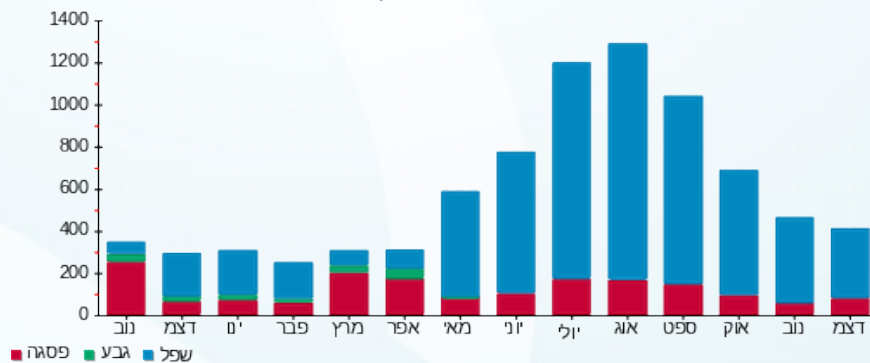



02/01/24 תאריך הפקדה:  
 31/12/23 תאריך קריאה נוכחית:  
 01/11/23 תאריך קריאה קודמת:

שם דייר: 625\*\* - עוצמה הורייזון בע"מ  
 שם אתר: פארק אלי הורוביץ

לקוח/ה נכבד/ה, אנו מתכבדים להגיש את חישוב צריכת החשמל לתקופה 01/11/23 - 31/12/23:

625 - עוצמה הורייזון בע"מ - 1 - 19093023 (3x40)

| סה"כ לתשלום | מחיר לקוט"ש בא"ג | סה"כ צריכה בקוט"ש | קריאה נוכחית | קריאה קודמת | סוג צריכה                | סוג תעריף |
|-------------|------------------|-------------------|--------------|-------------|--------------------------|-----------|
|             |                  |                   | 30/11/23     | 01/11/23    | פרטי חשבון עבור תאריכים: |           |
| ₪ 5.58      | 39.17            | 14.25             | 178.35       | 164.10      | פסגה                     | 777       |
| ₪ 0.00      | 39.17            | 0.00              | 28.65        | 28.65       | גבע                      | 778       |
| ₪ 33.65     | 34.91            | 96.40             | 1,484.75     | 1,388.35    | שפל                      | 779       |
|             |                  |                   | 31/12/23     | 01/12/23    | פרטי חשבון עבור תאריכים: |           |
| ₪ 15.35     | 98.10            | 15.65             | 194.00       | 178.35      | פסגה                     | 777       |
| ₪ 0.00      | 35.76            | 0.00              | 28.65        | 28.65       | גבע                      | 778       |
| ₪ 32.29     | 35.76            | 90.30             | 1,575.05     | 1,484.75    | שפל                      | 779       |

סה"כ לדייר:

| שיא ביקוש | סה"כ    | שפל     | גבע    | פסגה    |             |
|-----------|---------|---------|--------|---------|-------------|
| 1.65      | 216.60  | 186.70  | 0.00   | 29.90   | סה"כ צריכה  |
|           | ₪ 86.88 | ₪ 65.94 | ₪ 0.00 | ₪ 20.93 | סה"כ לתשלום |

|          |  |                    |
|----------|--|--------------------|
| ₪ 210.98 | <b>תשלום קבוע</b><br><b>תשלום עבור גודל חיבור בKVA (3x40)</b><br><b>סה"כ</b><br><b>מע"מ 17.00%</b> | <b>סה"כ לתשלום</b> |
| ₪ 15.82  |  |                    |
| ₪ 313.68 |  |                    |
| ₪ 53.33  |  |                    |
| ₪ 367.01 |  | <b>כולל מע"מ</b>   |

התפלגות חיוב בש"ח לפי תע"ז

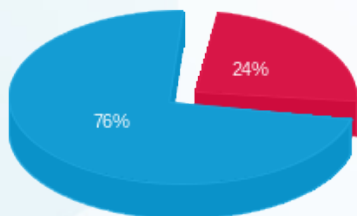

פסגה (20.93 ₪)  
 גבע (0.00 ₪)  
 שפל (65.94 ₪)

הסטוריית צריכה בקוט"ש

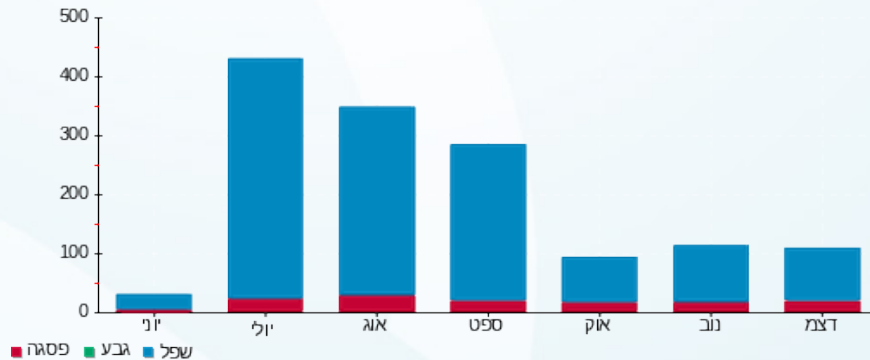

02/01/24 תאריך הפקה:  
 31/12/23 תאריך קריאה נוכחית:  
 01/11/23 תאריך קריאה קודמת:

שם דייר: \*\*627 - גבריאל זיידן  
 שם אתר: פארק אלי הורוביץ

**לקוח/ה נכבד/ה, אנו מתכבדים להגיש את חישוב צריכת החשמל לתקופה 01/11/23 - 31/12/23:**

גבריאל זיידן - 3 - 19093023 (3x40)

| סוג תעריף                | סוג צריכה | קריאה קודמת | קריאה נוכחית | סה"כ צריכה בקוט"ש | מחיר לקוט"ש בא"ג | סה"כ לתשלום |
|--------------------------|-----------|-------------|--------------|-------------------|------------------|-------------|
| פרטי חשבון עבור תאריכים: |           |             |              |                   |                  |             |
| 777                      | פסגה      | 01/11/23    | 30/11/23     | 22.00             | 39.17            | 8.62 ₪      |
| 778                      | גבע       | 1,246.45    | 1,246.45     | 0.00              | 39.17            | 0.00 ₪      |
| 779                      | שפל       | 4,279.70    | 4,451.25     | 171.55            | 34.91            | 59.89 ₪     |
| פרטי חשבון עבור תאריכים: |           |             |              |                   |                  |             |
| 777                      | פסגה      | 01/12/23    | 31/12/23     | 28.30             | 98.10            | 27.76 ₪     |
| 778                      | גבע       | 1,246.45    | 1,246.45     | 0.00              | 35.76            | 0.00 ₪      |
| 779                      | שפל       | 4,451.25    | 4,579.50     | 128.25            | 35.76            | 45.86 ₪     |

סה"כ לדייר:

| פסגה    | גבע    | שפל      | סה"כ     | שיא ביקוש |
|---------|--------|----------|----------|-----------|
| 50.30   | 0.00   | 299.80   | 350.10   | 3.34      |
| ₪ 36.38 | ₪ 0.00 | ₪ 105.75 | ₪ 142.13 |           |

סה"כ צריכה  
 סה"כ לתשלום

|          |  |                    |
|----------|--|--------------------|
| 45.00 ₪  | <b>תשלום קבוע</b><br><b>תשלום עבור גודל חיבור בKVA (3x40)</b><br><b>סה"כ</b><br><b>מע"מ 17.00%</b> | <b>סה"כ לתשלום</b> |
| 15.82 ₪  |  |                    |
| 202.95 ₪ |  |                    |
| 34.50 ₪  |  |                    |
| 237.45 ₪ | <b>כולל מע"מ</b>   |                    |

התפלגות חיוב בש"ח לפי תע"ז

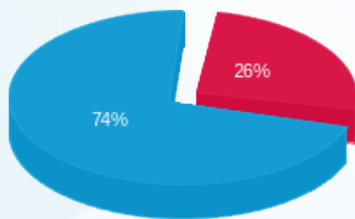

פסגה (36.38 ₪)  
 גבע (0.00 ₪)  
 שפל (105.75 ₪)

הסטוריית צריכה בקוט"ש

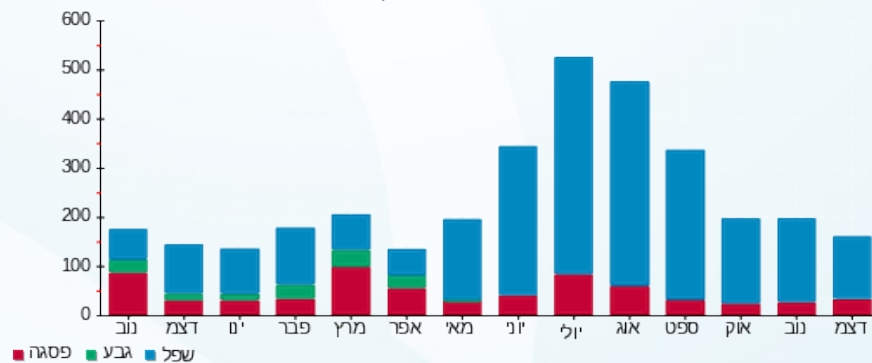

02/01/24 תאריך הפקדה:  
 31/12/23 תאריך קריאה נוכחית:  
 01/11/23 תאריך קריאה קודמת:

שם דייר: \*\*טעינת רכבים - מקומדיה  
 שם אתר: פארק אלי הורוביץ

לקוח/ה נכבד/ה, אנו מתכבדים להגיש את חישוב צריכת החשמל לתקופה 01/11/23 - 31/12/23:

\*\*טעינת רכבים - מקומדיה - 2 - 19093397(3x40)

| סוג תעריף                | סוג צריכה | קריאה קודמת | קריאה נוכחית | סה"כ צריכה בקוט"ש | מחיר לקוט"ש בא"ג | סה"כ לתשלום |
|--------------------------|-----------|-------------|--------------|-------------------|------------------|-------------|
| פרטי חשבון עבור תאריכים: |           |             |              |                   |                  |             |
| 777                      | פסגה      | 01/11/23    | 30/11/23     | 4.80              | 39.17            | 1.88 ₪      |
| 778                      | גבע       | 321.00      | 321.00       | 0.00              | 39.17            | 0.00 ₪      |
| 779                      | שפל       | 6,215.80    | 7,592.70     | 1,376.90          | 34.91            | 480.68 ₪    |
| פרטי חשבון עבור תאריכים: |           |             |              |                   |                  |             |
| 777                      | פסגה      | 01/12/23    | 31/12/23     | 95.30             | 98.10            | 93.49 ₪     |
| 778                      | גבע       | 321.00      | 321.00       | 0.00              | 35.76            | 0.00 ₪      |
| 779                      | שפל       | 7,592.70    | 8,720.40     | 1,127.70          | 35.76            | 403.27 ₪    |

סה"כ לדיר:

| פסגה    | גבע    | שפל      | סה"כ     | שיא ביקוש |
|---------|--------|----------|----------|-----------|
| 100.10  | 0.00   | 2,504.60 | 2,604.70 | 372.06    |
| ₪ 95.37 | ₪ 0.00 | ₪ 883.94 | ₪ 979.31 |           |

סה"כ צריכה  
 סה"כ לתשלום

|            |  |                    |
|------------|--|--------------------|
| ₪ 60.00    | <b>תשלום קבוע</b><br><b>תשלום עבור גודל חיבור בKVA (3x40)</b><br><b>סה"כ</b><br><b>מע"מ 17.00%</b> | <b>סה"כ לתשלום</b> |
| ₪ 15.82    |  |                    |
| ₪ 1,055.13 |  |                    |
| ₪ 179.37   |  |                    |
| ₪ 1,234.50 | <b>כולל מע"מ</b>   |                    |

התפלגות חיוב בש"ח לפי תע"ז

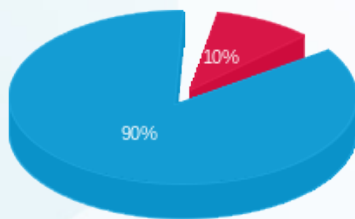

פסגה (95.37 ₪)  
 גבע (0.00 ₪)  
 שפל (883.94 ₪)

הסטוריית צריכה בקוט"ש

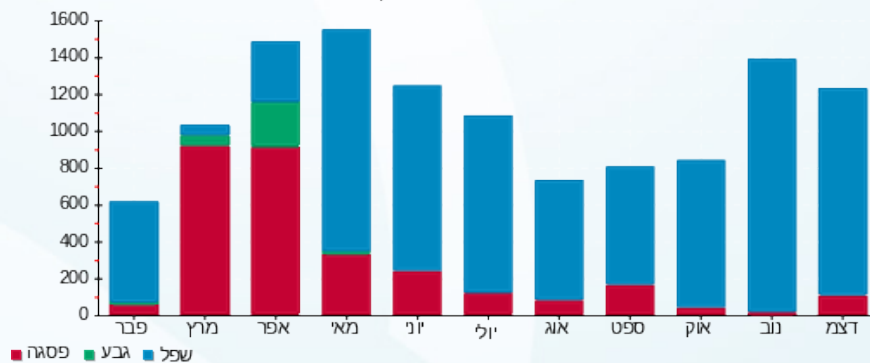

02/01/24

תאריך הפקה:

שם דייר: \*\*רשת חנויות רמי לוי שיווק השקמה (2006) (רמי לוי)

31/12/23

תאריך קריאה נוכחי:

שם אתר: פארק אלי הורוביץ

01/11/23

תאריך קריאה קודמת:

לקוח/ה נכבד/ה, אנו מתכבדים להגיש את חישוב צריכת החשמל לתקופה **01/11/23 - 31/12/23**:

\*\*רשת חנויות רמי לוי שיווק השקמה (2006) (רמי לוי) - 1 - 01103559(3x80)

| סוג תעריף                | סוג צריכה | קריאה קודמת  | קריאה נוכחית | סה"כ צריכה בקוט"ש | מחיר לקוט"ש בא"ג | סה"כ לתשלום |
|--------------------------|-----------|--------------|--------------|-------------------|------------------|-------------|
| פרטי חשבון עבור תאריכים: |           |              |              |                   |                  |             |
|                          |           | 01/11/23     | 30/11/23     |                   |                  |             |
| 777                      | פסגה      | 2,454,400.00 | 2,531,200.00 | 76,800.00         | 31.23            | 23,984.64 ₪ |
| 778                      | גבע       | 1,252,800.00 | 1,276,800.00 | 24,000.00         | 31.23            | 7,495.20 ₪  |
| 779                      | שפל       | 2,830,400.00 | 2,880,000.00 | 49,600.00         | 27.26            | 13,520.96 ₪ |
| פרטי חשבון עבור תאריכים: |           |              |              |                   |                  |             |
|                          |           | 01/12/23     | 31/12/23     |                   |                  |             |
| 777                      | פסגה      | 2,531,200.00 | 2,558,400.00 | 27,200.00         | 86.04            | 23,402.88 ₪ |
| 778                      | גבע       | 1,276,800.00 | 1,292,800.00 | 16,000.00         | 0.00             | 0.00 ₪      |
| 779                      | שפל       | 2,880,000.00 | 2,968,000.00 | 88,000.00         | 28.02            | 24,657.60 ₪ |

סה"כ לדייר:

| שיא ביקוש | סה"כ        | שפל         | גבע        | פסגה        | סה"כ צריכה  |
|-----------|-------------|-------------|------------|-------------|-------------|
|           | 281,600.00  | 137,600.00  | 40,000.00  | 104,000.00  | סה"כ לתשלום |
|           | 93,061.28 ₪ | 38,178.56 ₪ | 7,495.20 ₪ | 47,387.52 ₪ |             |

| תשלום קבוע | תשלום עבור גודל חיבור בKVA (3x80) | סה"כ         | מע"מ 17.00% | סה"כ לתשלום  | כולל מע"מ |
|------------|-----------------------------------|--------------|-------------|--------------|-----------|
| 502.09 ₪   | 9,525.63 ₪                        | 103,089.00 ₪ | 17,525.13 ₪ | 120,614.13 ₪ |           |

התפלגות חיוב בש"ח לפי תע"ז

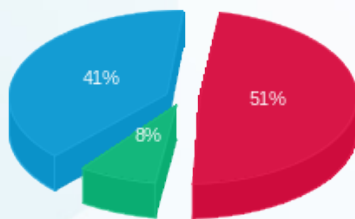

פסגה (47,387.52 ₪) 8%  
 גבע (7,495.20 ₪) 41%  
 שפל (38,178.56 ₪) 51%

הסטוריית צריכה בקוט"ש

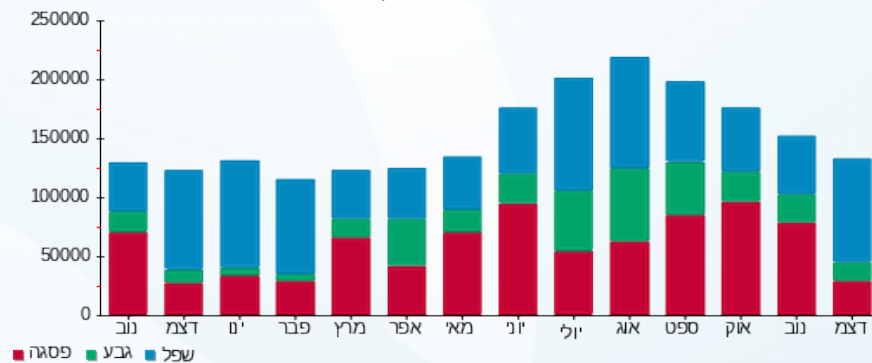

02/01/24 תאריך הפקה:  
 31/12/23 תאריך קריאה נוכחית:  
 01/11/23 תאריך קריאה קודמת:

שם דייר: 101 - ליאור בן משה  
 שם אתר: פארק אלי הורוביץ

לקוח/ה נכבד/ה, אנו מתכבדים להגיש את חישוב צריכת החשמל לתקופה 01/11/23 - 31/12/23:

101 - ליאור בן משה - 1 - 19093404(3x40)

| סוג תעריף                | סוג צריכה | קריאה קודמת | קריאה נוכחית | סה"כ צריכה בקוט"ש | מחיר לקוט"ש בא"ג | סה"כ לתשלום |
|--------------------------|-----------|-------------|--------------|-------------------|------------------|-------------|
| פרטי חשבון עבור תאריכים: |           |             |              |                   |                  |             |
| 777                      | פסגה      | 01/11/23    | 30/11/23     | 7.95              | 39.17            | 1,379.00    |
| 778                      | גבע       | 375.15      | 375.15       | 0.00              | 39.17            | 375.15      |
| 779                      | שפל       | 1,498.25    | 1,547.65     | 49.40             | 34.91            | 1,547.65    |
| פרטי חשבון עבור תאריכים: |           |             |              |                   |                  |             |
| 777                      | פסגה      | 01/12/23    | 31/12/23     | 10.80             | 98.10            | 1,389.80    |
| 778                      | גבע       | 375.15      | 375.15       | 0.00              | 35.76            | 375.15      |
| 779                      | שפל       | 1,547.65    | 1,595.40     | 47.75             | 35.76            | 1,595.40    |

סה"כ לדייר:

| פסגה    | גבע    | שפל     | סה"כ    | שיא ביקוש |
|---------|--------|---------|---------|-----------|
| 18.75   | 0.00   | 97.15   | 115.90  | 131.03    |
| 13.71 ₪ | 0.00 ₪ | 34.32 ₪ | 48.03 ₪ |           |

סה"כ צריכה  
 סה"כ לתשלום

| תשלום קבוע | תשלום עבור גודל חיבור בKVA (3x40) | סה"כ     | מע"מ 17.00% | סה"כ לתשלום | כולל מע"מ |
|------------|-----------------------------------|----------|-------------|-------------|-----------|
| 38.02 ₪    | 15.82 ₪                           | 101.87 ₪ | 17.32 ₪     | 119.19 ₪    |           |

התפלגות חיוב בש"ח לפי תע"ז

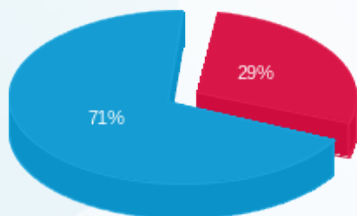

פסגה (13.71 ₪)  
 גבע (0.00 ₪)  
 שפל (34.32 ₪)

הסטוריית צריכה בקוט"ש

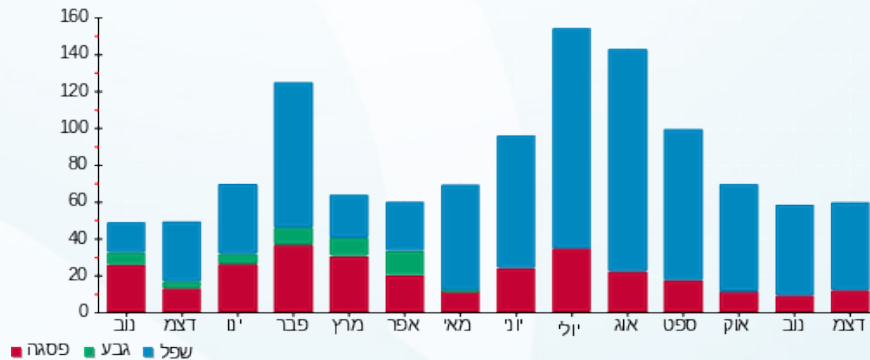



02/01/24

תאריך הפקה:

שם דייר: 102 - שלומי מרואני

31/12/23

תאריך קריאה נוכחית:

שם אתר: פארק אלי הורוביץ

01/11/23

תאריך קריאה קודמת:

לקוח/ה נכבד/ה, אנו מתכבדים להגיש את חישוב צריכת החשמל לתקופה 01/11/23 - 31/12/23:

102 - שלומי מרואני - 2 - 19093404(3x40)

| סוג תעריף                | סוג צריכה | קריאה קודמת | קריאה נוכחית | סה"כ צריכה בקוט"ש | מחיר לקוט"ש בא"ג | סה"כ לתשלום |
|--------------------------|-----------|-------------|--------------|-------------------|------------------|-------------|
| פרטי חשבון עבור תאריכים: |           |             |              |                   |                  |             |
| 777                      | פסגה      | 01/11/23    | 30/11/23     | 15.70             | 39.17            | 6.15 ₪      |
| 778                      | גבע       | 1,314.10    | 1,314.10     | 0.00              | 39.17            | 0.00 ₪      |
| 779                      | שפל       | 4,816.10    | 4,966.90     | 150.80            | 34.91            | 52.64 ₪     |
| פרטי חשבון עבור תאריכים: |           |             |              |                   |                  |             |
| 777                      | פסגה      | 01/12/23    | 31/12/23     | 25.30             | 98.10            | 24.82 ₪     |
| 778                      | גבע       | 1,314.10    | 1,314.10     | 0.00              | 35.76            | 0.00 ₪      |
| 779                      | שפל       | 4,966.90    | 5,141.20     | 174.30            | 35.76            | 62.33 ₪     |

סה"כ לדייר:

| פסגה    | גבע    | שפל      | סה"כ     | שיא ביקוש |
|---------|--------|----------|----------|-----------|
| 41.00   | 0.00   | 325.10   | 366.10   | 196.16    |
| ₪ 30.97 | ₪ 0.00 | ₪ 114.97 | ₪ 145.94 |           |

סה"כ צריכה  
סה"כ לתשלום

|          |   |                           |
|----------|---|---------------------------|
| 38.02 ₪  | <p><b>תשלום קבוע</b></p> <p><b>תשלום עבור גודל חיבור בKVA (3x40)</b></p> <p><b>סה"כ</b></p> <p><b>מע"מ 17.00%</b></p> | <p><b>סה"כ לתשלום</b></p> |
| 15.82 ₪  |   |                           |
| 199.78 ₪ |   |                           |
| 33.96 ₪  |   |                           |
| 233.75 ₪ | <b>כולל מע"מ</b>  |                           |

התפלגות חיוב בש"ח לפי תע"ז

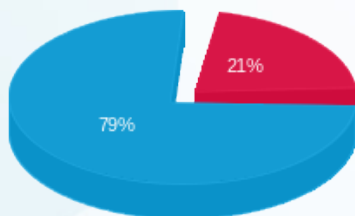

פסגה (30.97 ₪) ■  
גבע (0.00 ₪) ■  
שפל (114.97 ₪) ■

הסטוריית צריכה בקוט"ש

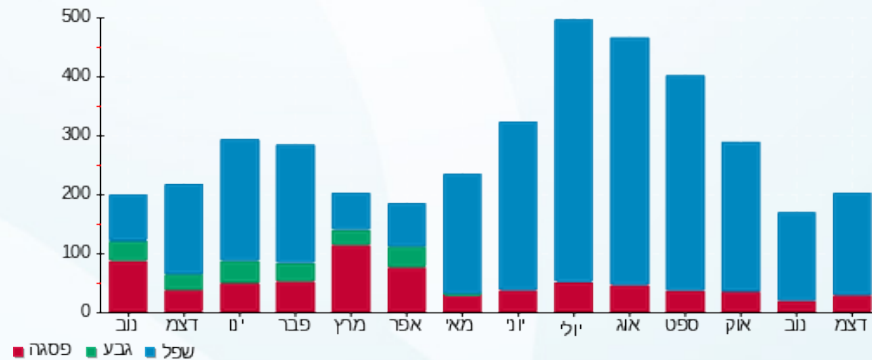



02/01/24

תאריך הפקה:

שם דייר: 103 - שופ סנטר פתרונות אינטרנט בע"מ

31/12/23

תאריך קריאה נוכחית:

שם אתר: פארק אלי הורוביץ

01/11/23

תאריך קריאה קודמת:

לקוח/ה נכבד/ה, אנו מתכבדים להגיש את חישוב צריכת החשמל לתקופה 01/11/23 - 31/12/23:

שופ סנטר פתרונות אינטרנט בע"מ - 3 - 19093404(3x40)

| סוג תעריף                | סוג צריכה | קריאה קודמת | קריאה נוכחית | סה"כ צריכה בקוט"ש | מחיר לקוט"ש בא"ג | סה"כ לתשלום |
|--------------------------|-----------|-------------|--------------|-------------------|------------------|-------------|
| פרטי חשבון עבור תאריכים: |           |             |              |                   |                  |             |
| 777                      | פסגה      | 01/11/23    | 30/11/23     | 27.70             | 39.17            | 10.85 ₪     |
| 778                      | גבע       | 1,573.60    | 1,573.60     | 0.00              | 39.17            | 0.00 ₪      |
| 779                      | שפל       | 6,609.60    | 6,909.75     | 300.15            | 34.91            | 104.78 ₪    |
| פרטי חשבון עבור תאריכים: |           |             |              |                   |                  |             |
| 777                      | פסגה      | 01/12/23    | 31/12/23     | 43.75             | 98.10            | 42.92 ₪     |
| 778                      | גבע       | 1,573.60    | 1,573.60     | 0.00              | 35.76            | 0.00 ₪      |
| 779                      | שפל       | 6,909.75    | 7,179.05     | 269.30            | 35.76            | 96.30 ₪     |

סה"כ לדייר:

| פסגה    | גבע    | שפל      | סה"כ     | שיא ביקוש |
|---------|--------|----------|----------|-----------|
| 71.45   | 0.00   | 569.45   | 640.90   | 133.34    |
| ₪ 53.77 | ₪ 0.00 | ₪ 201.08 | ₪ 254.85 |           |

סה"כ צריכה  
סה"כ לתשלום

| תשלום קבוע | תשלום עבור גודל חיבור בKVA (3x40) | סה"כ     | מע"מ 17.00% | סה"כ לתשלום | כולל מע"מ |
|------------|-----------------------------------|----------|-------------|-------------|-----------|
| ₪ 38.02    | ₪ 15.82                           | ₪ 308.69 | ₪ 52.48     | ₪ 361.17    |           |

התפלגות חיוב בש"ח לפי תע"ז

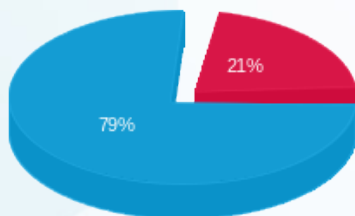

פסגה (₪ 53.77)  
גבע (₪ 0.00)  
שפל (₪ 201.08)

הסטוריית צריכה בקוט"ש

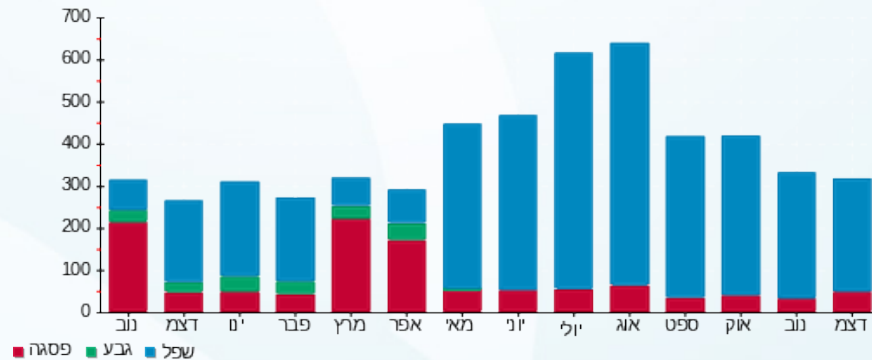

02/01/24 תאריך הפקדה:  
 31/12/23 תאריך קריאה נוכחית:  
 01/11/23 תאריך קריאה קודמת:

שם דייר: 104 - שרף אירוספייס  
 שם אתר: פארק אלי הורוביץ

לקוח/ה נכבד/ה, אנו מתכבדים להגיש את חישוב צריכת החשמל לתקופה 01/11/23 - 31/12/23:

104 - שרף אירוספייס - 4 - 19093404(3x40)

| סוג תעריף                | סוג צריכה | קריאה קודמת | קריאה נוכחית | סה"כ צריכה בקוט"ש | מחיר לקוט"ש בא"ג | סה"כ לתשלום |
|--------------------------|-----------|-------------|--------------|-------------------|------------------|-------------|
| פרטי חשבון עבור תאריכים: |           |             |              |                   |                  |             |
| 777                      | פסגה      | 01/11/23    | 30/11/23     | 12.35             | 39.17            | 4.84 ₪      |
| 778                      | גבע       | 634.10      | 634.10       | 0.00              | 39.17            | 0.00 ₪      |
| 779                      | שפל       | 3,783.80    | 3,974.65     | 190.85            | 34.91            | 66.63 ₪     |
| פרטי חשבון עבור תאריכים: |           |             |              |                   |                  |             |
| 777                      | פסגה      | 01/12/23    | 31/12/23     | 17.75             | 98.10            | 17.41 ₪     |
| 778                      | גבע       | 634.10      | 634.10       | 0.00              | 35.76            | 0.00 ₪      |
| 779                      | שפל       | 3,974.65    | 4,111.10     | 136.45            | 35.76            | 48.79 ₪     |

סה"כ לדייר:

| פסגה    | גבע    | שפל      | סה"כ     | שיא ביקוש |
|---------|--------|----------|----------|-----------|
| 30.10   | 0.00   | 327.30   | 357.40   | 196.30    |
| ₪ 22.25 | ₪ 0.00 | ₪ 115.42 | ₪ 137.67 |           |

סה"כ צריכה  
 סה"כ לתשלום

| תשלום קבוע | תשלום עבור גודל חיבור בKVA (3x40) | סה"כ     | מע"מ 17.00% | סה"כ לתשלום | כולל מע"מ |
|------------|-----------------------------------|----------|-------------|-------------|-----------|
| 38.02 ₪    | 15.82 ₪                           | 191.51 ₪ | 32.56 ₪     | 224.07 ₪    |           |

התפלגות חיוב בש"ח לפי תעו"ז

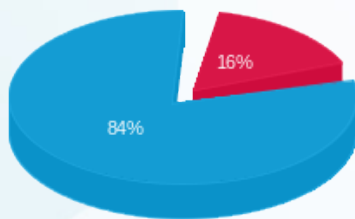

פסגה (22.25 ₪)  
 גבע (0.00 ₪)  
 שפל (115.42 ₪)

הסטוריית צריכה בקוט"ש

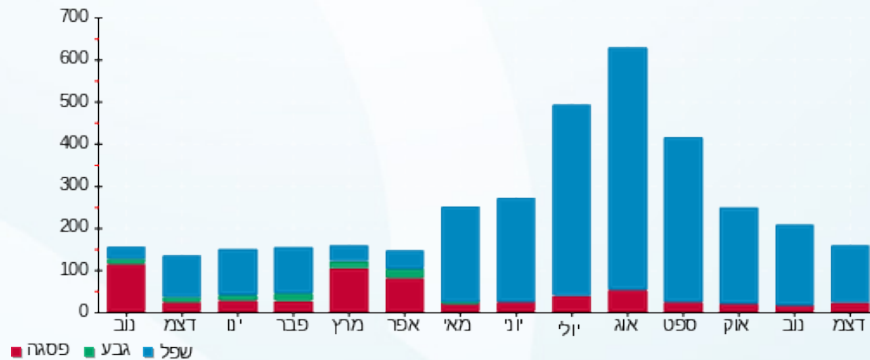

02/01/24 תאריך הפקה:  
 31/12/23 תאריך קריאה נוכחית:  
 01/11/23 תאריך קריאה קודמת:

שם דייר: 105 - שרף אירוספייס  
 שם אתר: פארק אלי הורוביץ

לקוח/ה נכבד/ה, אנו מתכבדים להגיש את חישוב צריכת החשמל לתקופה 01/11/23 - 31/12/23:

105 - שרף אירוספייס - 1 - 19093401(3x40)

| סוג תעריף                | סוג צריכה | קריאה קודמת | קריאה נוכחית | סה"כ צריכה בקוט"ש | מחיר לקוט"ש בא"ג | סה"כ לתשלום |
|--------------------------|-----------|-------------|--------------|-------------------|------------------|-------------|
| פרטי חשבון עבור תאריכים: |           |             |              |                   |                  |             |
| 777                      | פסגה      | 01/11/23    | 30/11/23     | 6.10              | 39.17            | 2.39 ₪      |
| 778                      | גבע       | 361.70      | 361.70       | 0.00              | 39.17            | 0.00 ₪      |
| 779                      | שפל       | 1,948.45    | 2,070.55     | 122.10            | 34.91            | 42.63 ₪     |
| פרטי חשבון עבור תאריכים: |           |             |              |                   |                  |             |
| 777                      | פסגה      | 01/12/23    | 31/12/23     | 9.80              | 98.10            | 9.61 ₪      |
| 778                      | גבע       | 361.70      | 361.70       | 0.00              | 35.76            | 0.00 ₪      |
| 779                      | שפל       | 2,070.55    | 2,144.15     | 73.60             | 35.76            | 26.32 ₪     |

סה"כ לדייר:

| פסגה    | גבע    | שפל     | סה"כ    | שיא ביקוש |
|---------|--------|---------|---------|-----------|
| 15.90   | 0.00   | 195.70  | 211.60  | 196.18    |
| ₪ 12.00 | ₪ 0.00 | ₪ 68.94 | ₪ 80.95 |           |

סה"כ צריכה  
 סה"כ לתשלום

| תשלום קבוע | תשלום עבור גודל חיבור בKVA (3x40) | סה"כ     | מע"מ 17.00% | סה"כ לתשלום | כולל מע"מ |
|------------|-----------------------------------|----------|-------------|-------------|-----------|
| 38.02 ₪    | 15.82 ₪                           | 134.79 ₪ | 22.91 ₪     | 157.70 ₪    |           |

התפלגות חיוב בש"ח לפי תע"ז

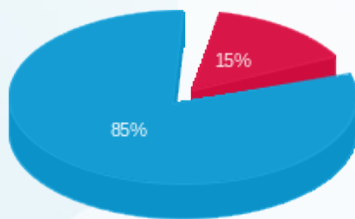

פסגה (12.00 ₪)  
 גבע (0.00 ₪)  
 שפל (68.94 ₪)

הסטוריית צריכה בקוט"ש

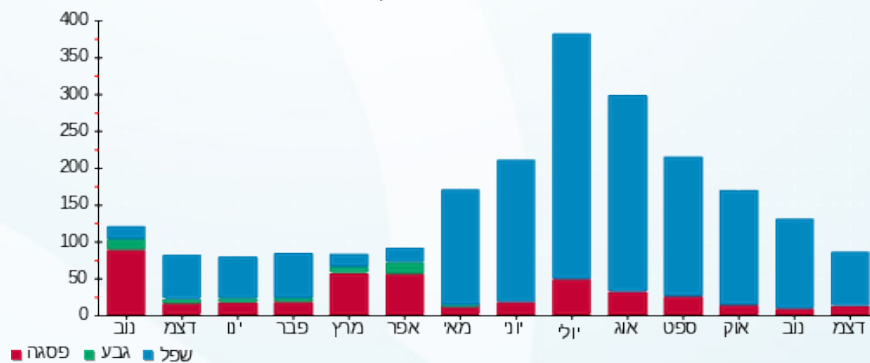



02/01/24

תאריך הפקה:

שם דייר: 106 - שרף אירוספייס

31/12/23

תאריך קריאה נוכחית:

שם אתר: פארק אלי הורוביץ

01/11/23

תאריך קריאה קודמת:

לקוח/ה נכבד/ה, אנו מתכבדים להגיש את חישוב צריכת החשמל לתקופה **01/11/23 - 31/12/23**:

106 - שרף אירוספייס - 2 - 19093401(3x40)

| סוג תעריף                | סוג צריכה | קריאה קודמת | קריאה נוכחית | סה"כ צריכה בקוט"ש | מחיר לקוט"ש בא"ג | סה"כ לתשלום |
|--------------------------|-----------|-------------|--------------|-------------------|------------------|-------------|
| פרטי חשבון עבור תאריכים: |           |             |              |                   |                  |             |
|                          |           | 01/11/23    | 30/11/23     |                   |                  |             |
| 777                      | פסגה      | 198.50      | 201.85       | 3.35              | 39.17            | 1.31 ₪      |
| 778                      | גבע       | 81.65       | 81.65        | 0.00              | 39.17            | 0.00 ₪      |
| 779                      | שפל       | 385.75      | 407.65       | 21.90             | 34.91            | 7.65 ₪      |
| פרטי חשבון עבור תאריכים: |           |             |              |                   |                  |             |
|                          |           | 01/12/23    | 31/12/23     |                   |                  |             |
| 777                      | פסגה      | 201.85      | 207.20       | 5.35              | 98.10            | 5.25 ₪      |
| 778                      | גבע       | 81.65       | 81.65        | 0.00              | 35.76            | 0.00 ₪      |
| 779                      | שפל       | 407.65      | 430.15       | 22.50             | 35.76            | 8.05 ₪      |

סה"כ לדייר:

| פסגה   | גבע    | שפל     | סה"כ    | שיא ביקוש |
|--------|--------|---------|---------|-----------|
| 8.70   | 0.00   | 44.40   | 53.10   | 196.54    |
| ₪ 6.56 | ₪ 0.00 | ₪ 15.69 | ₪ 22.25 |           |

סה"כ צריכה  
סה"כ לתשלום

|         |   |                           |
|---------|---|---------------------------|
| 38.02 ₪ | <p><b>תשלום קבוע</b></p> <p><b>תשלום עבור גודל חיבור בKVA (3x40)</b></p> <p><b>סה"כ</b></p> <p><b>מע"מ 17.00%</b></p> | <p><b>סה"כ לתשלום</b></p> |
| 15.82 ₪ |   |                           |
| 76.09 ₪ |   |                           |
| 12.94 ₪ |   |                           |
| 89.03 ₪ | <b>כולל מע"מ</b>  |                           |

התפלגות חיוב בש"ח לפי תע"ז

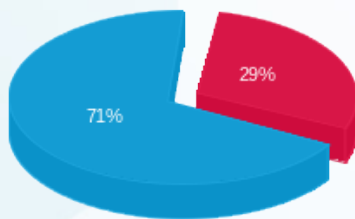

פסגה (6.56 ₪)  
גבע (0.00 ₪)  
שפל (15.69 ₪)

הסטוריית צריכה בקוט"ש

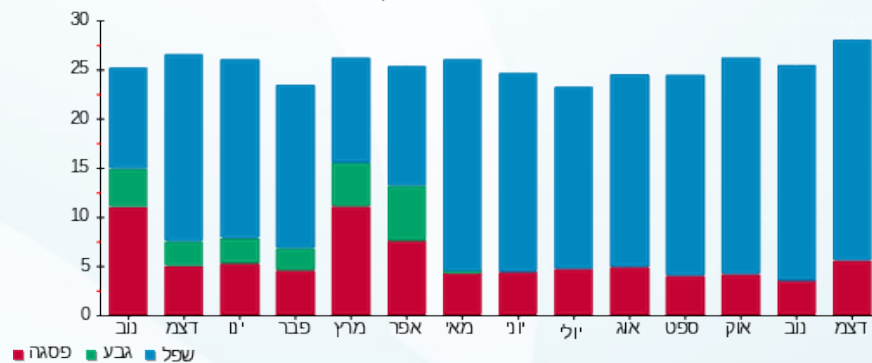



02/01/24

תאריך הפקדה:

שם דייר: 107 - סיגל גנות  
שם אתר: פארק אלי הורוביץ

31/12/23

תאריך קריאה נוכחית:

01/11/23

תאריך קריאה קודמת:

לקוח/ה נכבד/ה, אנו מתכבדים להגיש את חישוב צריכת החשמל לתקופה 01/11/23 - 31/12/23:

107 - סיגל גנות - 3 - 19093401(3x40)

| סוג תעריף                | סוג צריכה | קריאה קודמת | קריאה נוכחית | סה"כ צריכה בקוט"ש | מחיר לקוט"ש בא"ג | סה"כ לתשלום |
|--------------------------|-----------|-------------|--------------|-------------------|------------------|-------------|
| פרטי חשבון עבור תאריכים: |           |             |              |                   |                  |             |
| 777                      | פסגה      | 01/11/23    | 30/11/23     | 15.60             | 39.17            | 2,720.55    |
| 778                      | גבע       | 646.55      | 646.55       | 0.00              | 39.17            | 2,704.95    |
| 779                      | שפל       | 4,008.65    | 4,274.95     | 266.30            | 34.91            | 6.11        |
| פרטי חשבון עבור תאריכים: |           |             |              |                   |                  |             |
| 777                      | פסגה      | 01/12/23    | 31/12/23     | 23.10             | 98.10            | 2,743.65    |
| 778                      | גבע       | 646.55      | 646.55       | 0.00              | 35.76            | 2,720.55    |
| 779                      | שפל       | 4,274.95    | 4,483.65     | 208.70            | 35.76            | 0.00        |
|                          |           |             |              |                   |                  | 74.63       |

סה"כ לדייר:

| פסגה    | גבע    | שפל      | סה"כ     | שיא ביקוש |
|---------|--------|----------|----------|-----------|
| 38.70   | 0.00   | 475.00   | 513.70   | 196.20    |
| 28.77 ₪ | 0.00 ₪ | 167.60 ₪ | 196.37 ₪ |           |

סה"כ צריכה  
סה"כ לתשלום

| תשלום קבוע | תשלום עבור גודל חיבור בKVA (3x40) | סה"כ     | מע"מ 17.00% | סה"כ לתשלום | כולל מע"מ |
|------------|-----------------------------------|----------|-------------|-------------|-----------|
| 38.02 ₪    | 15.82 ₪                           | 250.21 ₪ | 42.54 ₪     | 292.74 ₪    |           |

התפלגות חיוב בש"ח לפי תע"ז

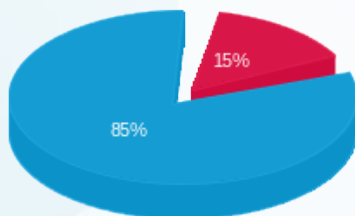

פסגה (28.77 ₪)  
גבע (0.00 ₪)  
שפל (167.60 ₪)

הסטוריית צריכה בקוט"ש

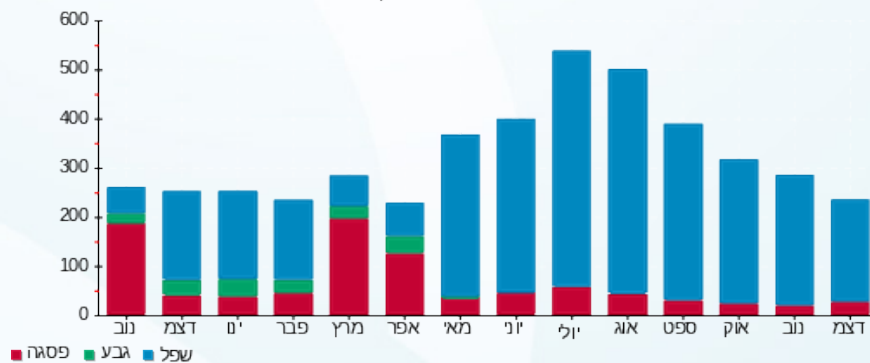



02/01/24

תאריך הפקדה:

שם דייר: 108 - יעקב שלום שמאות

31/12/23

תאריך קריאה נוכחית:

שם אתר: פארק אלי הורוביץ

01/11/23

תאריך קריאה קודמת:

לקוח/ה נכבד/ה, אנו מתכבדים להגיש את חישוב צריכת החשמל לתקופה **01/11/23 - 31/12/23**:

108 - יעקב שלום שמאות - 4 - 19093401(3x40)

| סוג תעריף                | סוג צריכה | קריאה קודמת | קריאה נוכחית | סה"כ צריכה בקוט"ש | מחיר לקוט"ש בא"ג | סה"כ לתשלום |
|--------------------------|-----------|-------------|--------------|-------------------|------------------|-------------|
| פרטי חשבון עבור תאריכים: |           |             |              |                   |                  |             |
| 777                      | פסגה      | 01/11/23    | 30/11/23     | 33.70             | 39.17            | 13.20 ₪     |
| 778                      | גבע       | 1,706.05    | 1,706.05     | 0.00              | 39.17            | 0.00 ₪      |
| 779                      | שפל       | 7,229.65    | 7,587.50     | 357.85            | 34.91            | 124.93 ₪    |
| פרטי חשבון עבור תאריכים: |           |             |              |                   |                  |             |
| 777                      | פסגה      | 01/12/23    | 31/12/23     | 48.65             | 98.10            | 47.73 ₪     |
| 778                      | גבע       | 1,706.05    | 1,706.05     | 0.00              | 35.76            | 0.00 ₪      |
| 779                      | שפל       | 7,587.50    | 7,902.90     | 315.40            | 35.76            | 112.79 ₪    |

סה"כ לדייר:

| פסגה    | גבע    | שפל      | סה"כ     | שיא ביקוש |
|---------|--------|----------|----------|-----------|
| 82.35   | 0.00   | 673.25   | 755.60   | 195.80    |
| ₪ 60.93 | ₪ 0.00 | ₪ 237.71 | ₪ 298.64 |           |

סה"כ צריכה  
סה"כ לתשלום

|          |   |                           |
|----------|---|---------------------------|
| 38.02 ₪  | <p><b>תשלום קבוע</b></p> <p><b>תשלום עבור גודל חיבור בKVA (3x40)</b></p> <p><b>סה"כ</b></p> <p><b>מע"מ 17.00%</b></p> | <p><b>סה"כ לתשלום</b></p> |
| 15.82 ₪  |   |                           |
| 352.48 ₪ |   |                           |
| 59.92 ₪  |   |                           |
| 412.40 ₪ |   |                           |

התפלגות חיוב בש"ח לפי תע"ז

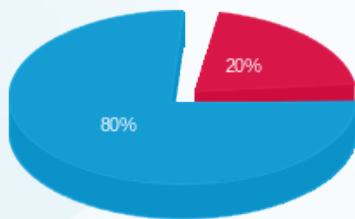

פסגה (60.93 ₪)  
גבע (0.00 ₪)  
שפל (237.71 ₪)

הסטוריית צריכה בקוט"ש

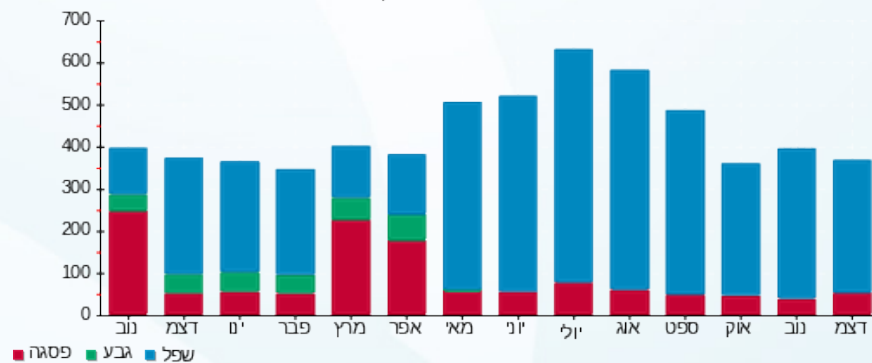

02/01/24 תאריך הפקה:  
 31/12/23 תאריך קריאה נוכחית:  
 01/11/23 תאריך קריאה קודמת:

שם דייר: 109 - פלג מלמד השוכר זהבה שמעוני  
 שם אתר: פארק אלי הורוביץ

לקוח/ה נכבד/ה, אנו מתכבדים להגיש את חישוב צריכת החשמל לתקופה 01/11/23 - 31/12/23:

פלג מלמד - 1 - 19093402(3x40)

| סוג תעריף                | סוג צריכה | קריאה קודמת | קריאה נוכחית | סה"כ צריכה בקוט"ש | מחיר לקוט"ש בא"ג | סה"כ לתשלום |
|--------------------------|-----------|-------------|--------------|-------------------|------------------|-------------|
| פרטי חשבון עבור תאריכים: |           |             |              |                   |                  |             |
| 777                      | פסגה      | 01/11/23    | 30/11/23     | 17.75             | 39.17            | 6.95 ₪      |
| 778                      | גבע       | 1,148.50    | 1,148.50     | 0.00              | 39.17            | 0.00 ₪      |
| 779                      | שפל       | 4,889.05    | 5,044.65     | 155.60            | 34.91            | 54.32 ₪     |
| פרטי חשבון עבור תאריכים: |           |             |              |                   |                  |             |
| 777                      | פסגה      | 01/12/23    | 31/12/23     | 17.55             | 98.10            | 17.22 ₪     |
| 778                      | גבע       | 1,148.50    | 1,148.50     | 0.00              | 35.76            | 0.00 ₪      |
| 779                      | שפל       | 5,044.65    | 5,176.30     | 131.65            | 35.76            | 47.08 ₪     |

סה"כ לדייר:

| פסגה    | גבע    | שפל      | סה"כ     | שיא ביקוש |
|---------|--------|----------|----------|-----------|
| 35.30   | 0.00   | 287.25   | 322.55   | 195.82    |
| ₪ 24.17 | ₪ 0.00 | ₪ 101.40 | ₪ 125.57 |           |

סה"כ צריכה  
 סה"כ לתשלום

| תשלום קבוע | תשלום עבור גודל חיבור בKVA (3x40) | סה"כ     | מע"מ 17.00% | סה"כ לתשלום | כולל מע"מ |
|------------|-----------------------------------|----------|-------------|-------------|-----------|
| 38.02 ₪    | 15.82 ₪                           | 179.41 ₪ | 30.50 ₪     | 209.91 ₪    |           |

התפלגות חיוב בש"ח לפי תעו"ז

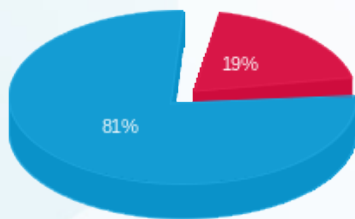

פסגה (24.17 ₪)  
 גבע (0.00 ₪)  
 שפל (101.40 ₪)

הסטוריית צריכה בקוט"ש

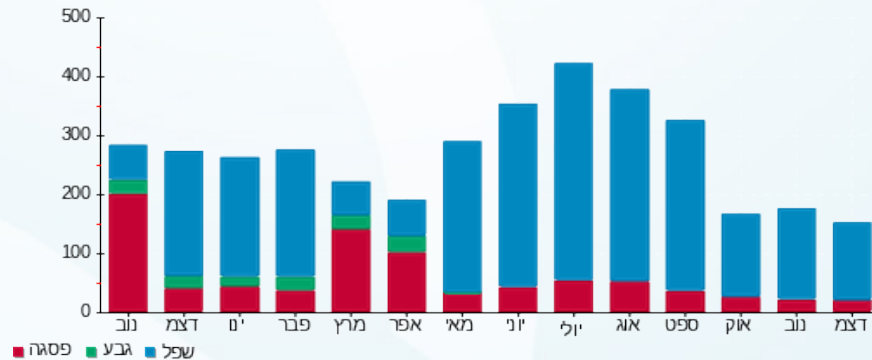

02/01/24 תאריך הפקה:  
 31/12/23 תאריך קריאה נוכחית:  
 01/11/23 תאריך קריאה קודמת:

שם דייר: 110 - מור קורן, משרד עורכי דין  
 שם אתר: פארק אלי הורוביץ

**לקוח/ה נכבד/ה, אנו מתכבדים להגיש את חישוב צריכת החשמל לתקופה 01/11/23 - 31/12/23:**

**מור קורן, משרד עורכי דין - 2 - 19093402(3x40)**

| סוג תעריף                | סוג צריכה | קריאה קודמת | קריאה נוכחית | סה"כ צריכה בקוט"ש | מחיר לקוט"ש בא"ג | סה"כ לתשלום |
|--------------------------|-----------|-------------|--------------|-------------------|------------------|-------------|
| פרטי חשבון עבור תאריכים: |           |             |              |                   |                  |             |
| 777                      | פסגה      | 01/11/23    | 30/11/23     | 7.75              | 39.17            | 3.04 ₪      |
| 778                      | גבע       | 355.45      | 355.45       | 0.00              | 39.17            | 0.00 ₪      |
| 779                      | שפל       | 1,718.20    | 1,792.00     | 73.80             | 34.91            | 25.76 ₪     |
| פרטי חשבון עבור תאריכים: |           |             |              |                   |                  |             |
| 777                      | פסגה      | 1,003.90    | 31/12/23     | 10.95             | 98.10            | 10.74 ₪     |
| 778                      | גבע       | 355.45      | 355.45       | 0.00              | 35.76            | 0.00 ₪      |
| 779                      | שפל       | 1,792.00    | 1,845.85     | 53.85             | 35.76            | 19.26 ₪     |

סה"כ לדייר:

| פסגה    | גבע    | שפל     | סה"כ    | שיא ביקוש |
|---------|--------|---------|---------|-----------|
| 18.70   | 0.00   | 127.65  | 146.35  | 196.12    |
| 13.78 ₪ | 0.00 ₪ | 45.02 ₪ | 58.80 ₪ |           |

סה"כ צריכה  
 סה"כ לתשלום

| תשלום קבוע | תשלום עבור גודל חיבור בKVA (3x40) | סה"כ     | מע"מ 17.00% | סה"כ לתשלום | כולל מע"מ |
|------------|-----------------------------------|----------|-------------|-------------|-----------|
| 38.02 ₪    | 15.82 ₪                           | 112.64 ₪ | 19.15 ₪     | 131.79 ₪    |           |

התפלגות חיוב בש"ח לפי תע"ז

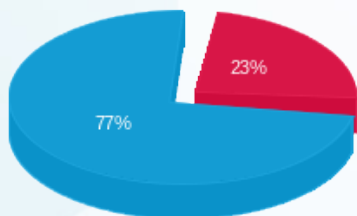

פסגה (13.78 ₪)  
 גבע (0.00 ₪)  
 שפל (45.02 ₪)

הסטוריית צריכה בקוט"ש

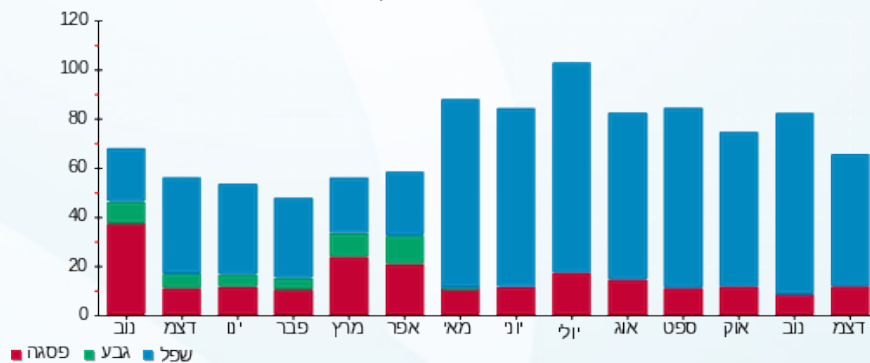

02/01/24 תאריך הפקה:  
 31/12/23 תאריך קריאה נוכחית:  
 01/11/23 תאריך קריאה קודמת:

שם דייר: 111 - בלילוס אורן רואה חשבון  
 שם אתר: פארק אלי הורוביץ

לקוח/ה נכבד/ה, אנו מתכבדים להגיש את חישוב צריכת החשמל לתקופה 01/11/23 - 31/12/23:

111 - בלילוס אורן רואה חשבון - 3 - (3x40)19093402

| סוג תעריף                | סוג צריכה | קריאה קודמת | קריאה נוכחית | סה"כ צריכה בקוט"ש | מחיר לקוט"ש בא"ג | סה"כ לתשלום |
|--------------------------|-----------|-------------|--------------|-------------------|------------------|-------------|
| פרטי חשבון עבור תאריכים: |           |             |              |                   |                  |             |
| 777                      | פסגה      | 01/11/23    | 30/11/23     | 16.95             | 39.17            | 6.64 ₪      |
| 778                      | גבע       | 1,143.40    | 1,143.40     | 0.00              | 39.17            | 0.00 ₪      |
| 779                      | שפל       | 4,062.05    | 4,338.85     | 276.80            | 34.91            | 96.63 ₪     |
| פרטי חשבון עבור תאריכים: |           |             |              |                   |                  |             |
| 777                      | פסגה      | 01/12/23    | 31/12/23     | 25.85             | 98.10            | 25.36 ₪     |
| 778                      | גבע       | 1,143.40    | 1,143.40     | 0.00              | 35.76            | 0.00 ₪      |
| 779                      | שפל       | 4,338.85    | 4,549.35     | 210.50            | 35.76            | 75.27 ₪     |

סה"כ לדייר:

| פסגה    | גבע    | שפל      | סה"כ     | שיא ביקוש |
|---------|--------|----------|----------|-----------|
| 42.80   | 0.00   | 487.30   | 530.10   | 196.37    |
| ₪ 32.00 | ₪ 0.00 | ₪ 171.91 | ₪ 203.90 |           |

סה"כ צריכה  
 סה"כ לתשלום

| תשלום קבוע | תשלום עבור גודל חיבור בKVA (3x40) | סה"כ     | מע"מ 17.00% | סה"כ לתשלום | כולל מע"מ |
|------------|-----------------------------------|----------|-------------|-------------|-----------|
| 38.02 ₪    | 15.82 ₪                           | 257.75 ₪ | 43.82 ₪     | 301.56 ₪    |           |

התפלגות חיוב בש"ח לפי תע"ז

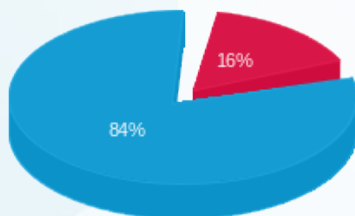

פסגה (32.00 ₪)  
 גבע (0.00 ₪)  
 שפל (171.91 ₪)

הסטוריית צריכה בקוט"ש

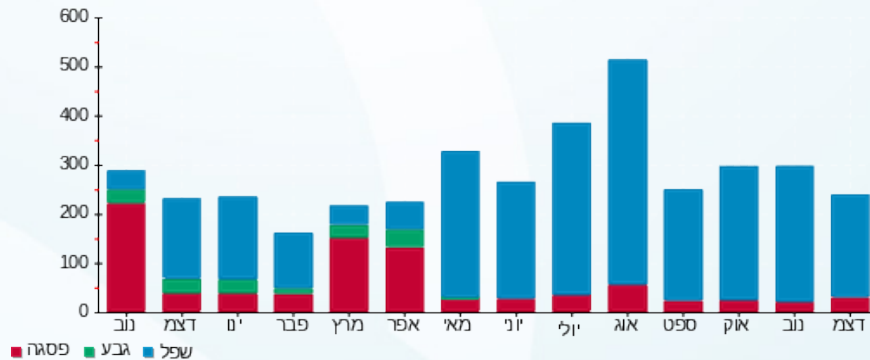



02/01/24

תאריך הפקה:

שם דייר: 113 - יניב קונקי

31/12/23

תאריך קריאה נוכחית:

שם אתר: פארק אלי הורוביץ

01/11/23

תאריך קריאה קודמת:

לקוח/ה נכבד/ה, אנו מתכבדים להגיש את חישוב צריכת החשמל לתקופה 01/11/23 - 31/12/23:

113 - יניב קונקי - 1 - 19093403(3x40)

| סוג תעריף                | סוג צריכה | קריאה קודמת | קריאה נוכחית | סה"כ צריכה בקוט"ש | מחיר לקוט"ש בא"ג | סה"כ לתשלום |
|--------------------------|-----------|-------------|--------------|-------------------|------------------|-------------|
| פרטי חשבון עבור תאריכים: |           |             |              |                   |                  |             |
|                          |           | 01/11/23    | 30/11/23     |                   |                  |             |
| 777                      | פסגה      | 662.60      | 671.20       | 8.60              | 39.17            | 3.37 ₪      |
| 778                      | גבע       | 220.40      | 220.40       | 0.00              | 39.17            | 0.00 ₪      |
| 779                      | שפל       | 1,276.60    | 1,362.95     | 86.35             | 34.91            | 30.14 ₪     |
| פרטי חשבון עבור תאריכים: |           |             |              |                   |                  |             |
|                          |           | 01/12/23    | 31/12/23     |                   |                  |             |
| 777                      | פסגה      | 671.20      | 681.80       | 10.60             | 98.10            | 10.40 ₪     |
| 778                      | גבע       | 220.40      | 220.40       | 0.00              | 35.76            | 0.00 ₪      |
| 779                      | שפל       | 1,362.95    | 1,427.40     | 64.45             | 35.76            | 23.05 ₪     |

סה"כ לדייר:

| פסגה    | גבע    | שפל     | סה"כ    | שיא ביקוש |
|---------|--------|---------|---------|-----------|
| 19.20   | 0.00   | 150.80  | 170.00  | 196.42    |
| ₪ 13.77 | ₪ 0.00 | ₪ 53.19 | ₪ 66.96 |           |

סה"כ צריכה  
סה"כ לתשלום

|          |   |                           |
|----------|---|---------------------------|
| 38.02 ₪  | <p><b>תשלום קבוע</b></p> <p><b>תשלום עבור גודל חיבור בKVA (3x40)</b></p> <p><b>סה"כ</b></p> <p><b>מע"מ 17.00%</b></p> | <p><b>סה"כ לתשלום</b></p> |
| 15.82 ₪  |   |                           |
| 120.80 ₪ |   |                           |
| 20.54 ₪  |   |                           |
| 141.34 ₪ |   | <p><b>כולל מע"מ</b></p>   |

התפלגות חיוב בש"ח לפי תע"ז

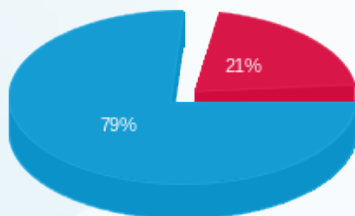

פסגה (13.77 ₪)  
גבע (0.00 ₪)  
שפל (53.19 ₪)

הסטוריית צריכה בקוט"ש

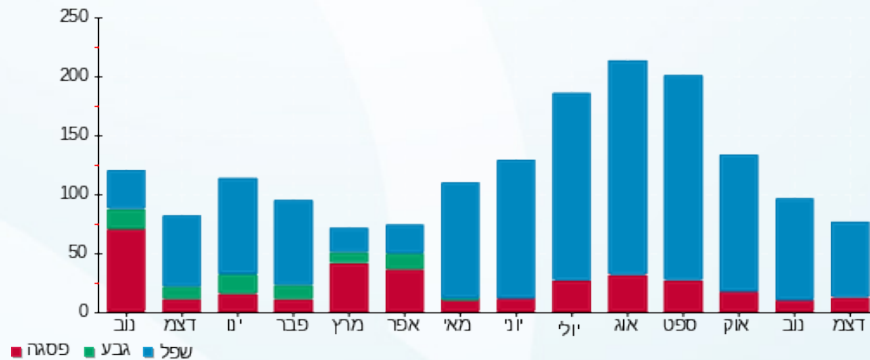

02/01/24 תאריך הפקדה:  
 31/12/23 תאריך קריאה נוכחית:  
 01/11/23 תאריך קריאה קודמת:

שם דייר: 114 - מ.א.י מיסק  
 שם אתר: פארק אלי הורוביץ

לקוח/ה נכבד/ה, אנו מתכבדים להגיש את חישוב צריכת החשמל לתקופה 01/11/23 - 31/12/23:

114 - מ.א.י מיסק - 2 - 19093403(3x40)

| סוג תעריף                | סוג צריכה | קריאה קודמת | קריאה נוכחית | סה"כ צריכה בקוט"ש | מחיר לקוט"ש בא"ג | סה"כ לתשלום |
|--------------------------|-----------|-------------|--------------|-------------------|------------------|-------------|
| פרטי חשבון עבור תאריכים: |           |             |              |                   |                  |             |
| 777                      | פסגה      | 01/11/23    | 30/11/23     | 6.30              | 39.17            | 2.47 ₪      |
| 778                      | גבע       | 789.60      | 789.60       | 0.00              | 39.17            | 0.00 ₪      |
| 779                      | שפל       | 2,136.80    | 2,223.65     | 86.85             | 34.91            | 30.32 ₪     |
| פרטי חשבון עבור תאריכים: |           |             |              |                   |                  |             |
| 777                      | פסגה      | 01/12/23    | 31/12/23     | 10.75             | 98.10            | 10.55 ₪     |
| 778                      | גבע       | 789.60      | 789.60       | 0.00              | 35.76            | 0.00 ₪      |
| 779                      | שפל       | 2,223.65    | 2,297.55     | 73.90             | 35.76            | 26.43 ₪     |

סה"כ לדייר:

| פסגה    | גבע    | שפל     | סה"כ    | שיא ביקוש |
|---------|--------|---------|---------|-----------|
| 17.05   | 0.00   | 160.75  | 177.80  | 196.46    |
| ₪ 13.01 | ₪ 0.00 | ₪ 56.75 | ₪ 69.76 |           |

סה"כ צריכה  
 סה"כ לתשלום

|          |  |                    |
|----------|--|--------------------|
| 38.02 ₪  | <b>תשלום קבוע</b><br><b>תשלום עבור גודל חיבור בKVA (3x40)</b><br><b>סה"כ</b><br><b>מע"מ 17.00%</b> | <b>סה"כ לתשלום</b> |
| 15.82 ₪  |  |                    |
| 123.60 ₪ |  |                    |
| 21.01 ₪  |  |                    |
| 144.61 ₪ | <b>כולל מע"מ</b>   |                    |

התפלגות חיוב בש"ח לפי תע"ז

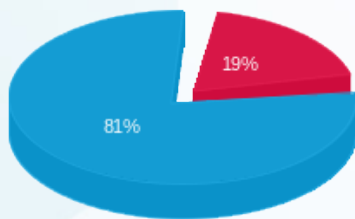

פסגה (13.01 ₪)  
 גבע (0.00 ₪)  
 שפל (56.75 ₪)

הסטוריית צריכה בקוט"ש

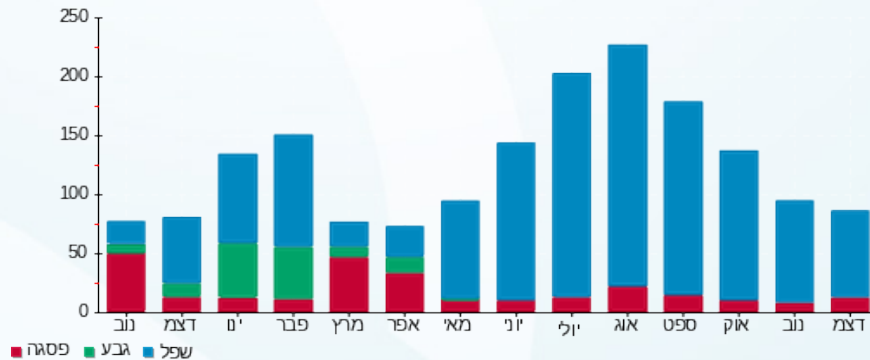

02/01/24 תאריך הפקדה:  
 31/12/23 תאריך קריאה נוכחית:  
 01/11/23 תאריך קריאה קודמת:

שם דייר: 115 - ארז מילר  
 שם אתר: פארק אלי הורוביץ

לקוח/ה נכבד/ה, אנו מתכבדים להגיש את חישוב צריכת החשמל לתקופה 01/11/23 - 31/12/23:

115 - ארז מילר - 3 - 19093403(3x40)

| סוג תעריף                | סוג צריכה | קריאה קודמת | קריאה נוכחית | סה"כ צריכה בקוט"ש | מחיר לקוט"ש בא"ג | סה"כ לתשלום |
|--------------------------|-----------|-------------|--------------|-------------------|------------------|-------------|
| פרטי חשבון עבור תאריכים: |           |             |              |                   |                  |             |
| 777                      | פסגה      | 01/11/23    | 30/11/23     | 27.00             | 39.17            | 10.58 ₪     |
| 778                      | גבע       | 1,132.70    | 1,132.70     | 0.00              | 39.17            | 0.00 ₪      |
| 779                      | שפל       | 3,515.25    | 3,746.15     | 230.90            | 34.91            | 80.61 ₪     |
| פרטי חשבון עבור תאריכים: |           |             |              |                   |                  |             |
| 777                      | פסגה      | 01/12/23    | 31/12/23     | 31.00             | 98.10            | 30.41 ₪     |
| 778                      | גבע       | 1,132.70    | 1,132.70     | 0.00              | 35.76            | 0.00 ₪      |
| 779                      | שפל       | 3,746.15    | 3,918.25     | 172.10            | 35.76            | 61.54 ₪     |

סה"כ לדייר:

| פסגה    | גבע    | שפל      | סה"כ     | שיא ביקוש |
|---------|--------|----------|----------|-----------|
| 58.00   | 0.00   | 403.00   | 461.00   | 196.27    |
| ₪ 40.99 | ₪ 0.00 | ₪ 142.15 | ₪ 183.14 |           |

סה"כ צריכה  
 סה"כ לתשלום

| תשלום קבוע | תשלום עבור גודל חיבור בKVA (3x40) | סה"כ     | מע"מ 17.00% | סה"כ לתשלום | כולל מע"מ |
|------------|-----------------------------------|----------|-------------|-------------|-----------|
| 38.02 ₪    | 15.82 ₪                           | 236.98 ₪ | 40.29 ₪     | 277.26 ₪    |           |

התפלגות חיוב בש"ח לפי תעו"ז

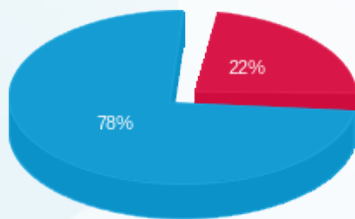

פסגה (40.99 ₪)  
 גבע (0.00 ₪)  
 שפל (142.15 ₪)

הסטוריית צריכה בקוט"ש

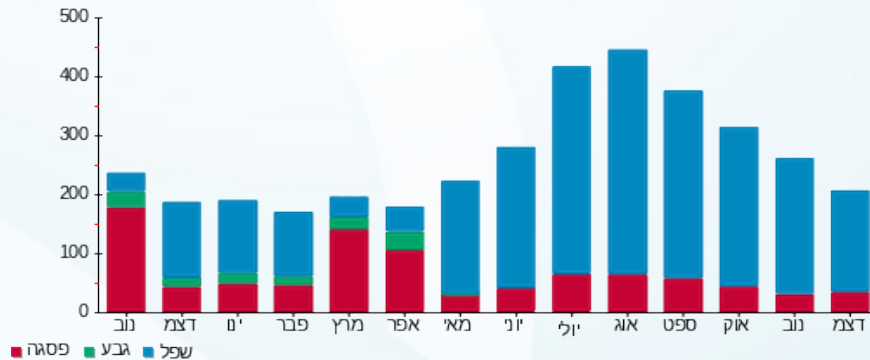



02/01/24

תאריך הפקדה:

שם דייר: 116-סיטון ושות'  
שם אתר: פארק אלי הורוביץ

31/12/23

תאריך קריאה נוכחית:

01/11/23

תאריך קריאה קודמת:

לקוח/ה נכבד/ה, אנו מתכבדים להגיש את חישוב צריכת החשמל לתקופה 01/11/23 - 31/12/23:

116-סיטון ושות' - 4 - 19093403(3x40)

| סוג תעריף                | סוג צריכה | קריאה קודמת | קריאה נוכחית | סה"כ צריכה בקוט"ש | מחיר לקוט"ש בא"ג | סה"כ לתשלום |
|--------------------------|-----------|-------------|--------------|-------------------|------------------|-------------|
| פרטי חשבון עבור תאריכים: |           |             |              |                   |                  |             |
| 777                      | פסגה      | 01/11/23    | 30/11/23     | 44.35             | 39.17            | 17.37 ₪     |
| 778                      | גבע       | 1,272.30    | 1,272.30     | 0.00              | 39.17            | 0.00 ₪      |
| 779                      | שפל       | 5,265.15    | 5,592.90     | 327.75            | 34.91            | 114.42 ₪    |
| פרטי חשבון עבור תאריכים: |           |             |              |                   |                  |             |
| 777                      | פסגה      | 01/12/23    | 31/12/23     | 48.35             | 98.10            | 47.43 ₪     |
| 778                      | גבע       | 1,272.30    | 1,272.30     | 0.00              | 35.76            | 0.00 ₪      |
| 779                      | שפל       | 5,592.90    | 5,858.45     | 265.55            | 35.76            | 94.96 ₪     |

סה"כ לדייר:

| פסגה    | גבע    | שפל      | סה"כ     | שיא ביקוש |
|---------|--------|----------|----------|-----------|
| 92.70   | 0.00   | 593.30   | 686.00   | 196.01    |
| ₪ 64.80 | ₪ 0.00 | ₪ 209.38 | ₪ 274.18 |           |

סה"כ צריכה  
סה"כ לתשלום

|          |  |                    |
|----------|--|--------------------|
| 38.02 ₪  | <b>תשלום קבוע</b><br><b>תשלום עבור גודל חיבור בKVA (3x40)</b><br><b>סה"כ</b><br><b>מע"מ 17.00%</b> | <b>סה"כ לתשלום</b> |
| 15.82 ₪  |  |                    |
| 328.02 ₪ |  |                    |
| 55.76 ₪  |  |                    |
| 383.79 ₪ | <b>כולל מע"מ</b>   |                    |

התפלגות חיוב בש"ח לפי תע"ז

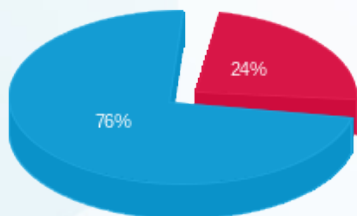

פסגה (64.80 ₪)  
גבע (0.00 ₪)  
שפל (209.38 ₪)

הסטוריית צריכה בקוט"ש

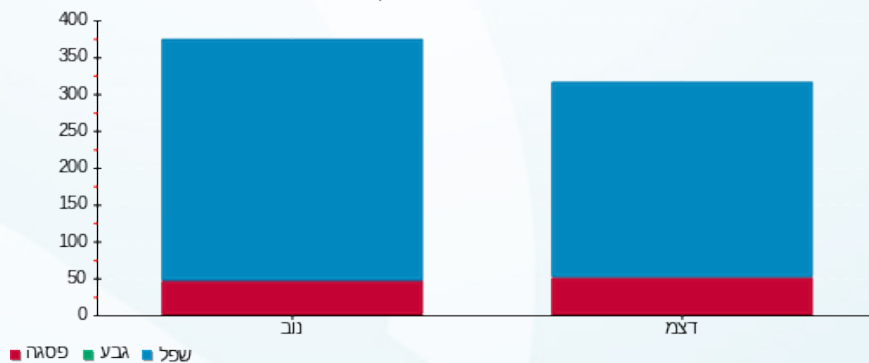



02/01/24

תאריך הפקדה:

שם דייר: 117 - כדאי יותר בע"מ

31/12/23

תאריך קריאה נוכחית:

שם אתר: פארק אלי הורוביץ

01/11/23

תאריך קריאה קודמת:

לקוח/ה נכבד/ה, אנו מתכבדים להגיש את חישוב צריכת החשמל לתקופה 01/11/23 - 31/12/23:

117 - כדאי יותר בע"מ - 1 - 19093399(3x40)

| סוג תעריף                | סוג צריכה | קריאה קודמת | קריאה נוכחית | סה"כ צריכה בקוט"ש | מחיר לקוט"ש בא"ג | סה"כ לתשלום |
|--------------------------|-----------|-------------|--------------|-------------------|------------------|-------------|
| פרטי חשבון עבור תאריכים: |           |             |              |                   |                  |             |
| 777                      | פסגה      | 01/11/23    | 30/11/23     | 170.55            | 39.17            | 66.80 ₪     |
| 778                      | גבע       | 6,026.60    | 6,026.60     | 0.00              | 39.17            | 0.00 ₪      |
| 779                      | שפל       | 25,597.40   | 27,290.95    | 1,693.55          | 34.91            | 591.22 ₪    |
| פרטי חשבון עבור תאריכים: |           |             |              |                   |                  |             |
| 777                      | פסגה      | 20,418.55   | 20,636.00    | 217.45            | 98.10            | 213.32 ₪    |
| 778                      | גבע       | 6,026.60    | 6,026.60     | 0.00              | 35.76            | 0.00 ₪      |
| 779                      | שפל       | 27,290.95   | 28,559.40    | 1,268.45          | 35.76            | 453.60 ₪    |

סה"כ לדייר:

| פסגה     | גבע    | שפל        | סה"כ       | שיא ביקוש |
|----------|--------|------------|------------|-----------|
| 388.00   | 0.00   | 2,962.00   | 3,350.00   | 132.65    |
| ₪ 280.12 | ₪ 0.00 | ₪ 1,044.82 | ₪ 1,324.94 |           |

סה"כ צריכה  
סה"כ לתשלום

|            |   |                           |
|------------|---|---------------------------|
| 38.02 ₪    | <p><b>תשלום קבוע</b></p> <p><b>תשלום עבור גודל חיבור בKVA (3x40)</b></p> <p><b>סה"כ</b></p> <p><b>מע"מ 17.00%</b></p> | <p><b>סה"כ לתשלום</b></p> |
| 15.82 ₪    |   |                           |
| 1,378.78 ₪ |   |                           |
| 234.39 ₪   |   |                           |
| 1,613.17 ₪ | כולל מע"מ   |                           |

התפלגות חיוב בש"ח לפי תעו"ז

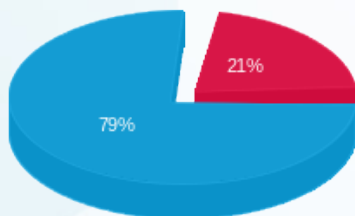

פסגה (280.12 ₪) - 21%  
גבע (0.00 ₪)  
שפל (1,044.82 ₪) - 79%

הסטוריית צריכה בקוט"ש

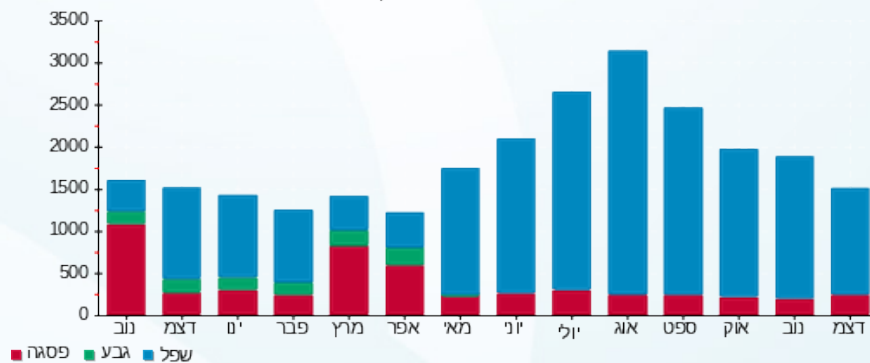

02/01/24 תאריך הפקה:  
 31/12/23 תאריך קריאה נוכחית:  
 01/11/23 תאריך קריאה קודמת:

שם דייר: 119 אומגה תעשיות אלומיניום בעמ  
 שם אתר: פארק אלי הורוביץ

לקוח/ה נכבד/ה, אנו מתכבדים להגיש את חישוב צריכת החשמל לתקופה 01/11/23 - 31/12/23:

119 אומגה תעשיות אלומיניום בעמ - 3 - (3x40)19093399

| סוג תעריף                | סוג צריכה | קריאה קודמת | קריאה נוכחית | סה"כ צריכה בקוט"ש | מחיר לקוט"ש בא"ג | סה"כ לתשלום |
|--------------------------|-----------|-------------|--------------|-------------------|------------------|-------------|
| פרטי חשבון עבור תאריכים: |           |             |              |                   |                  |             |
| 777                      | פסגה      | 01/11/23    | 30/11/23     | 4.20              | 39.17            | 1.65 ₪      |
| 778                      | גבע       | 1,284.80    | 1,284.80     | 0.00              | 39.17            | 0.00 ₪      |
| 779                      | שפל       | 3,434.10    | 3,482.55     | 48.45             | 34.91            | 16.91 ₪     |
| פרטי חשבון עבור תאריכים: |           |             |              |                   |                  |             |
| 777                      | פסגה      | 01/12/23    | 31/12/23     | 13.05             | 98.10            | 12.80 ₪     |
| 778                      | גבע       | 1,284.80    | 1,284.80     | 0.00              | 35.76            | 0.00 ₪      |
| 779                      | שפל       | 3,482.55    | 3,616.90     | 134.35            | 35.76            | 48.04 ₪     |

סה"כ לדייר:

| פסגה    | גבע    | שפל     | סה"כ    | שיא ביקוש |
|---------|--------|---------|---------|-----------|
| 17.25   | 0.00   | 182.80  | 200.05  | 196.53    |
| 14.45 ₪ | 0.00 ₪ | 64.96 ₪ | 79.40 ₪ |           |

סה"כ צריכה  
 סה"כ לתשלום

| תשלום קבוע | תשלום עבור גודל חיבור בKVA (3x40) | סה"כ     | מע"מ 17.00% | סה"כ לתשלום | כולל מע"מ |
|------------|-----------------------------------|----------|-------------|-------------|-----------|
| 38.02 ₪    | 15.82 ₪                           | 133.25 ₪ | 22.65 ₪     | 155.90 ₪    |           |

התפלגות חיוב בש"ח לפי תע"ז

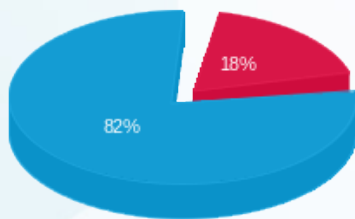

פסגה (14.45 ₪)  
 גבע (0.00 ₪)  
 שפל (64.96 ₪)

הסטוריית צריכה בקוט"ש

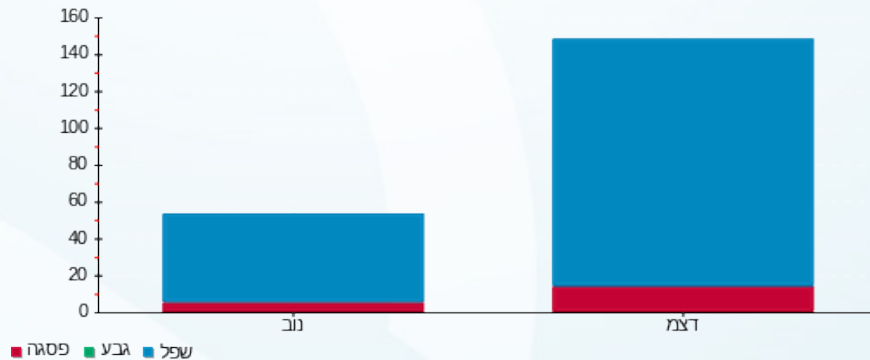

02/01/24 תאריך הפקה:  
 31/12/23 תאריך קריאה נוכחית:  
 01/11/23 תאריך קריאה קודמת:

שם דייר: 120 אומגה תעשיות אלומיניום בעמ  
 שם אתר: פארק אלי הורוביץ

לקוח/ה נכבד/ה, אנו מתכבדים להגיש את חישוב צריכת החשמל לתקופה 01/11/23 - 31/12/23:

120 אומגה תעשיות אלומיניום בעמ - 4 - 19093399(3x40)

| סוג תעריף                | סוג צריכה | קריאה קודמת | קריאה נוכחית | סה"כ צריכה בקוט"ש | מחיר לקוט"ש בא"ג | סה"כ לתשלום |
|--------------------------|-----------|-------------|--------------|-------------------|------------------|-------------|
| פרטי חשבון עבור תאריכים: |           |             |              |                   |                  |             |
| 777                      | פסגה      | 01/11/23    | 30/11/23     | 6.75              | 39.17            | 2.64 ₪      |
| 778                      | גבע       | 1,089.75    | 1,089.75     | 0.00              | 39.17            | 0.00 ₪      |
| 779                      | שפל       | 2,911.00    | 2,974.85     | 63.85             | 34.91            | 22.29 ₪     |
| פרטי חשבון עבור תאריכים: |           |             |              |                   |                  |             |
| 777                      | פסגה      | 01/12/23    | 31/12/23     | 11.20             | 98.10            | 10.99 ₪     |
| 778                      | גבע       | 1,089.75    | 1,089.75     | 0.00              | 35.76            | 0.00 ₪      |
| 779                      | שפל       | 2,974.85    | 3,094.20     | 119.35            | 35.76            | 42.68 ₪     |

סה"כ לדייר:

| פסגה    | גבע    | שפל     | סה"כ    | שיא ביקוש |
|---------|--------|---------|---------|-----------|
| 17.95   | 0.00   | 183.20  | 201.15  | 196.48    |
| ₪ 13.63 | ₪ 0.00 | ₪ 64.97 | ₪ 78.60 |           |

סה"כ צריכה  
 סה"כ לתשלום

| תשלום קבוע | תשלום עבור גודל חיבור בKVA (3x40) | סה"כ     | מע"מ 17.00% | סה"כ לתשלום | כולל מע"מ |
|------------|-----------------------------------|----------|-------------|-------------|-----------|
| 38.02 ₪    | 15.82 ₪                           | 132.44 ₪ | 22.52 ₪     | 154.96 ₪    |           |

התפלגות חיוב בש"ח לפי תע"ז

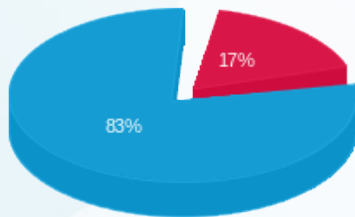

פסגה (13.63 ₪)  
 גבע (0.00 ₪)  
 שפל (64.97 ₪)

הסטוריית צריכה בקוט"ש

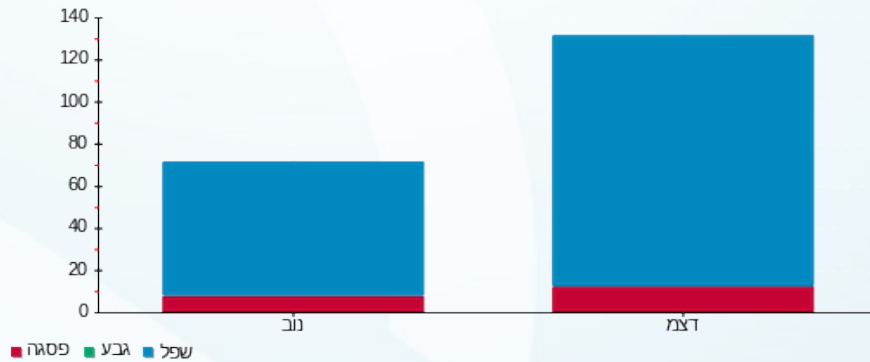



02/01/24

תאריך הפקה:

שם דייר: 121 - עו"ד רן כהן

31/12/23

תאריך קריאה נוכחית:

שם אתר: פארק אלי הורוביץ

01/11/23

תאריך קריאה קודמת:

לקוח/ה נכבד/ה, אנו מתכבדים להגיש את חישוב צריכת החשמל לתקופה 01/11/23 - 31/12/23:

121 - עו"ד רן כהן - 1 - 19093400(3x40)

| סוג תעריף                | סוג צריכה | קריאה קודמת | קריאה נוכחית | סה"כ צריכה בקוט"ש | מחיר לקוט"ש בא"ג | סה"כ לתשלום |
|--------------------------|-----------|-------------|--------------|-------------------|------------------|-------------|
| פרטי חשבון עבור תאריכים: |           |             |              |                   |                  |             |
| 777                      | פסגה      | 01/11/23    | 30/11/23     | 28.45             | 39.17            | 11.14 ₪     |
| 778                      | גבע       | 1,437.80    | 1,437.80     | 0.00              | 39.17            | 0.00 ₪      |
| 779                      | שפל       | 3,563.40    | 3,719.90     | 156.50            | 34.91            | 54.63 ₪     |
| פרטי חשבון עבור תאריכים: |           |             |              |                   |                  |             |
| 777                      | פסגה      | 01/12/23    | 31/12/23     | 28.75             | 98.10            | 28.20 ₪     |
| 778                      | גבע       | 1,437.80    | 1,437.80     | 0.00              | 35.76            | 0.00 ₪      |
| 779                      | שפל       | 3,719.90    | 3,840.10     | 120.20            | 35.76            | 42.98 ₪     |

סה"כ לדייר:

| פסגה    | גבע    | שפל     | סה"כ     | שיא ביקוש |
|---------|--------|---------|----------|-----------|
| 57.20   | 0.00   | 276.70  | 333.90   | 196.23    |
| ₪ 39.35 | ₪ 0.00 | ₪ 97.62 | ₪ 136.97 |           |

סה"כ צריכה  
סה"כ לתשלום

|          |   |                           |
|----------|---|---------------------------|
| 38.02 ₪  | <p><b>תשלום קבוע</b></p> <p><b>תשלום עבור גודל חיבור בKVA (3x40)</b></p> <p><b>סה"כ</b></p> <p><b>מע"מ 17.00%</b></p> | <p><b>סה"כ לתשלום</b></p> |
| 15.82 ₪  |   |                           |
| 190.81 ₪ |   |                           |
| 32.44 ₪  |   |                           |
| 223.24 ₪ | <b>כולל מע"מ</b>  |                           |

התפלגות חיוב בש"ח לפי תעו"ז

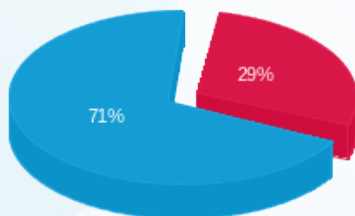

פסגה (39.35 ₪)  
גבע (0.00 ₪)  
שפל (97.62 ₪)

הסטוריית צריכה בקוט"ש

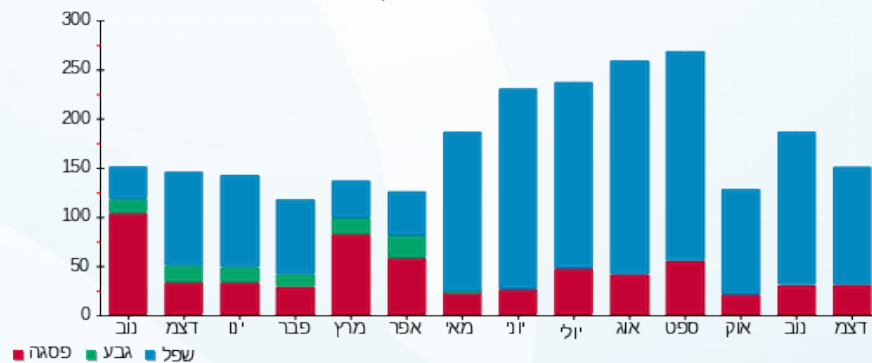

02/01/24 תאריך הפקה:  
 31/12/23 תאריך קריאה נוכחית:  
 01/11/23 תאריך קריאה קודמת:

שם דייר: 122 - נדלן אחד על אחד  
 שם אתר: פארק אלי הורוביץ

לקוח/ה נכבד/ה, אנו מתכבדים להגיש את חישוב צריכת החשמל לתקופה 01/11/23 - 31/12/23:

נדלן אחד על אחד - 122 - 2 - 19093400(3x40)

| סוג תעריף                | סוג צריכה | קריאה קודמת | קריאה נוכחית | סה"כ צריכה בקוט"ש | מחיר לקוט"ש בא"ג | סה"כ לתשלום |
|--------------------------|-----------|-------------|--------------|-------------------|------------------|-------------|
| פרטי חשבון עבור תאריכים: |           |             |              |                   |                  |             |
| 777                      | פסגה      | 01/11/23    | 30/11/23     | 12.80             | 39.17            | 5.01 ₪      |
| 778                      | גבע       | 1,328.90    | 1,328.90     | 0.00              | 39.17            | 0.00 ₪      |
| 779                      | שפל       | 4,764.80    | 4,964.75     | 199.95            | 34.91            | 69.80 ₪     |
| פרטי חשבון עבור תאריכים: |           |             |              |                   |                  |             |
| 777                      | פסגה      | 5,213.35    | 5,228.10     | 14.75             | 98.10            | 14.47 ₪     |
| 778                      | גבע       | 1,328.90    | 1,328.90     | 0.00              | 35.76            | 0.00 ₪      |
| 779                      | שפל       | 4,964.75    | 5,097.05     | 132.30            | 35.76            | 47.31 ₪     |

סה"כ לדייר:

| פסגה    | גבע    | שפל      | סה"כ     | שיא ביקוש |
|---------|--------|----------|----------|-----------|
| 27.55   | 0.00   | 332.25   | 359.80   | 196.22    |
| ₪ 19.48 | ₪ 0.00 | ₪ 117.11 | ₪ 136.60 |           |

סה"כ צריכה  
 סה"כ לתשלום

| תשלום קבוע | תשלום עבור גודל חיבור בKVA (3x40) | סה"כ     | מע"מ 17.00% | סה"כ לתשלום | כולל מע"מ |
|------------|-----------------------------------|----------|-------------|-------------|-----------|
| 38.02 ₪    | 15.82 ₪                           | 190.44 ₪ | 32.37 ₪     | 222.81 ₪    |           |

התפלגות חיוב בש"ח לפי תע"ז

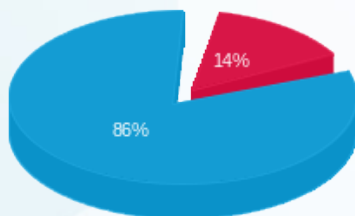

פסגה (19.48 ₪)  
 גבע (0.00 ₪)  
 שפל (117.11 ₪)

הסטוריית צריכה בקוט"ש

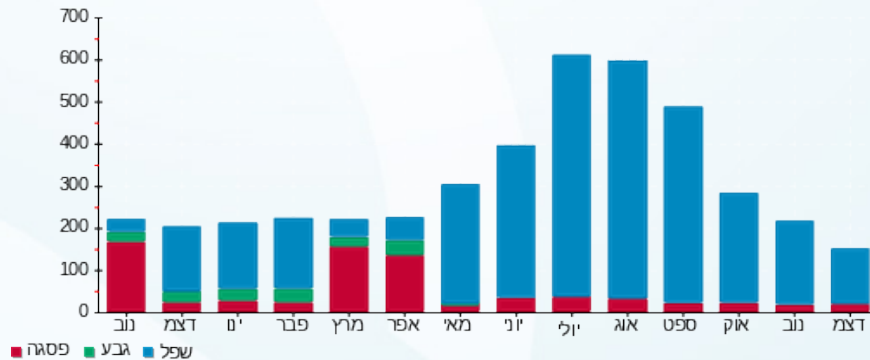



02/01/24 תאריך הפקה:  
 31/12/23 תאריך קריאה נוכחית:  
 01/11/23 תאריך קריאה קודמת:

שם דייר: 123 לאה גולדמן  
 שם אתר: פארק אלי הורוביץ  
 תאריך כניסה: 01/12/23

לקוח/ה נכבד/ה, אנו מתכבדים להגיש את חישוב צריכת החשמל לתקופה 01/12/23 - 31/12/23:

123 לאה גולדמן - 3 - 19093400(3x40)

| סוג תעריף                | סוג צריכה | קריאה קודמת | קריאה נוכחית | סה"כ צריכה בקוט"ש | מחיר לקוט"ש בא"ג | סה"כ לתשלום |
|--------------------------|-----------|-------------|--------------|-------------------|------------------|-------------|
| פרטי חשבון עבור תאריכים: |           |             |              |                   |                  |             |
| 777                      | פסגה      | 01/12/23    | 31/12/23     | 27.00             | 98.10            | 26.49 ₪     |
| 778                      | גבע       | 1,161.25    | 1,161.25     | 0.00              | 35.76            | 0.00 ₪      |
| 779                      | שפל       | 2,492.10    | 2,613.75     | 121.65            | 35.76            | 43.50 ₪     |

סה"כ לדייר:

| פסגה    | גבע    | שפל     | סה"כ    | שיא ביקוש |
|---------|--------|---------|---------|-----------|
| 27.00   | 0.00   | 121.65  | 148.65  | 98.00     |
| 26.49 ₪ | 0.00 ₪ | 43.50 ₪ | 69.99 ₪ |           |

סה"כ צריכה  
 סה"כ לתשלום

|          |   |                  |
|----------|---|------------------|
| 38.02 ₪  | <b>תשלום קבוע</b>                         |                  |
| 8.04 ₪   | <b>תשלום עבור גודל חיבור ב-KVA (3x40)</b> |                  |
| 116.05 ₪ | <b>סה"כ</b>                               |                  |
| 19.73 ₪  | <b>מע"מ 17.00%</b>                        |                  |
| 135.78 ₪ | <b>סה"כ לתשלום</b>                        | <b>כולל מע"מ</b> |

התפלגות חיוב בש"ח לפי תעו"ז

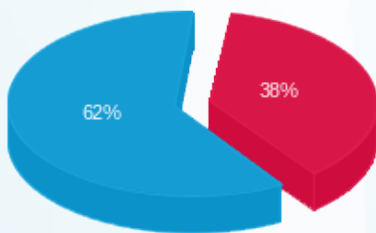

פסגה (26.49 ₪)  
 גבע (0.00 ₪)  
 שפל (43.50 ₪)

הסטוריית צריכה בקוט"ש

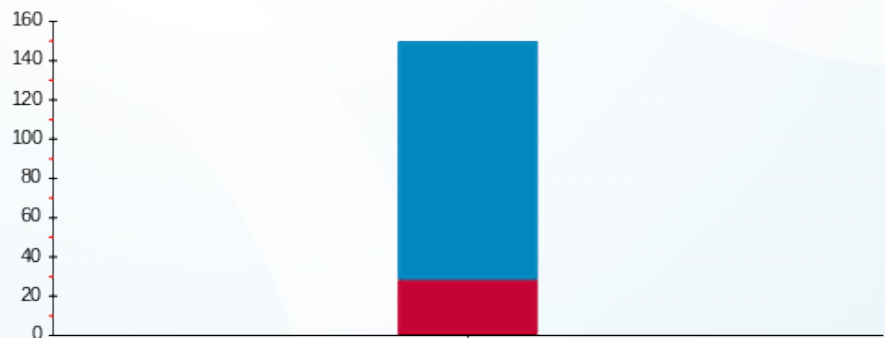

פסגה גבע שפל





02/01/24

תאריך הפקדה:

שם דייר: 123- שרון ורועי רגב

31/12/23

תאריך קריאה נוכחית:

שם אתר: פארק אלי הורוביץ

01/11/23

תאריך קריאה קודמת:

תאריך יציאה: 30/11/23

לקוח/ה נכבד/ה, אנו מתכבדים להגיש את חישוב צריכת החשמל לתקופה 01/11/23 - 30/11/23:

123- שרון ורועי רגב - 3 - 19093400(3x40)

| סוג תעריף                | סוג צריכה | קריאה קודמת | קריאה נוכחית | סה"כ צריכה בקוט"ש | מחיר לקוט"ש בא"ג | סה"כ לתשלום |
|--------------------------|-----------|-------------|--------------|-------------------|------------------|-------------|
| פרטי חשבון עבור תאריכים: |           |             |              |                   |                  |             |
| 777                      | פסגה      | 01/11/23    | 30/11/23     | 8.90              | 39.17            | 3.49 ₪      |
| 778                      | גבע       | 1,161.25    | 1,161.25     | 0.00              | 39.17            | 0.00 ₪      |
| 779                      | שפל       | 2,441.30    | 2,492.10     | 50.80             | 34.91            | 17.73 ₪     |

סה"כ לדייר:

| פסגה   | גבע    | שפל     | סה"כ    | שיא ביקוש |
|--------|--------|---------|---------|-----------|
| 8.90   | 0.00   | 50.80   | 59.70   | 98.08     |
| ₪ 3.49 | ₪ 0.00 | ₪ 17.73 | ₪ 21.22 |           |

סה"כ צריכה

סה"כ לתשלום

|         |  |                  |
|---------|--|------------------|
| 38.02 ₪ | <b>תשלום קבוע</b>                        |                  |
| 7.78 ₪  | <b>תשלום עבור גודל חיבור בKVA (3x40)</b> |                  |
| 67.02 ₪ | <b>סה"כ</b>                              |                  |
| 11.39 ₪ | <b>מע"מ 17.00%</b>                       |                  |
| 78.41 ₪ | <b>סה"כ לתשלום</b>                       | <b>כולל מע"מ</b> |

התפלגות חיוב בש"ח לפי תעו"ז

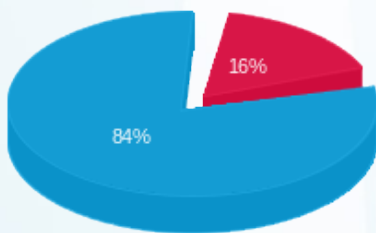

פסגה (₪ 3.49)  
גבע (₪ 0.00)  
שפל (₪ 17.73)

הסטוריית צריכה בקוט"ש

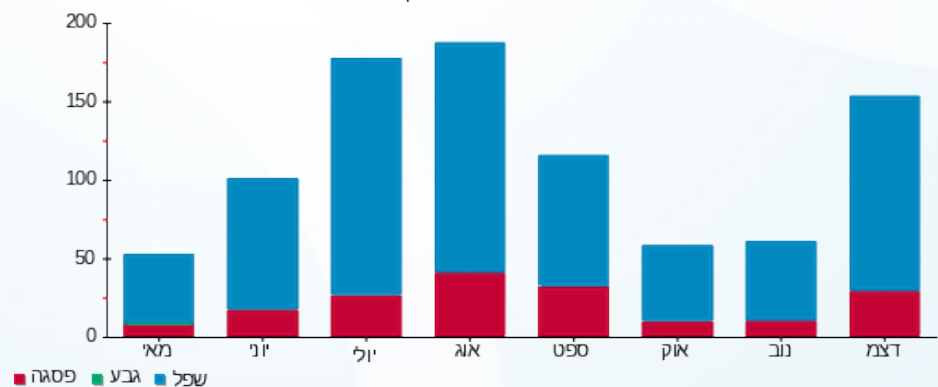

02/01/24 תאריך הפקה:  
 31/12/23 תאריך קריאה נוכחית:  
 01/11/23 תאריך קריאה קודמת:

שם דייר: 124 - לוסקי יסעור קליר עורכי דין  
 שם אתר: פארק אלי הורוביץ

לקוח/ה נכבד/ה, אנו מתכבדים להגיש את חישוב צריכת החשמל לתקופה 01/11/23 - 31/12/23:

124 - לוסקי יסעור קליר עורכי דין - 4 - 19093400(3x40)

| סוג תעריף                | סוג צריכה | קריאה קודמת | קריאה נוכחית | סה"כ צריכה בקוט"ש | מחיר לקוט"ש בא"ג | סה"כ לתשלום |
|--------------------------|-----------|-------------|--------------|-------------------|------------------|-------------|
| פרטי חשבון עבור תאריכים: |           |             |              |                   |                  |             |
| 777                      | פסגה      | 01/11/23    | 30/11/23     | 4.15              | 39.17            | 1.63 ₪      |
| 778                      | גבע       | 451.65      | 451.65       | 0.00              | 39.17            | 0.00 ₪      |
| 779                      | שפל       | 1,898.95    | 1,942.05     | 43.10             | 34.91            | 15.05 ₪     |
| פרטי חשבון עבור תאריכים: |           |             |              |                   |                  |             |
| 777                      | פסגה      | 01/12/23    | 31/12/23     | 5.25              | 98.10            | 5.15 ₪      |
| 778                      | גבע       | 451.65      | 451.65       | 0.00              | 35.76            | 0.00 ₪      |
| 779                      | שפל       | 1,942.05    | 1,965.95     | 23.90             | 35.76            | 8.55 ₪      |

סה"כ לדייר:

| פסגה   | גבע    | שפל     | סה"כ    | שיא ביקוש |
|--------|--------|---------|---------|-----------|
| 9.40   | 0.00   | 67.00   | 76.40   | 163.57    |
| ₪ 6.78 | ₪ 0.00 | ₪ 23.59 | ₪ 30.37 |           |

סה"כ צריכה  
 סה"כ לתשלום

|         |  |                    |
|---------|--|--------------------|
| 38.02 ₪ | <b>תשלום קבוע</b><br><b>תשלום עבור גודל חיבור בKVA (3x40)</b><br><b>סה"כ</b><br><b>מע"מ 17.00%</b> | <b>סה"כ לתשלום</b> |
| 15.82 ₪ |  |                    |
| 84.21 ₪ |  |                    |
| 14.32 ₪ |  |                    |
| 98.53 ₪ | <b>כולל מע"מ</b>   |                    |

התפלגות חיוב בש"ח לפי תע"ז

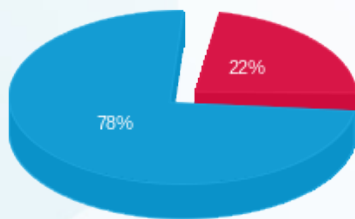

■ פסגה (₪ 6.78)  
 ■ גבע (₪ 0.00)  
 ■ שפל (₪ 23.59)

הסטוריית צריכה בקוט"ש

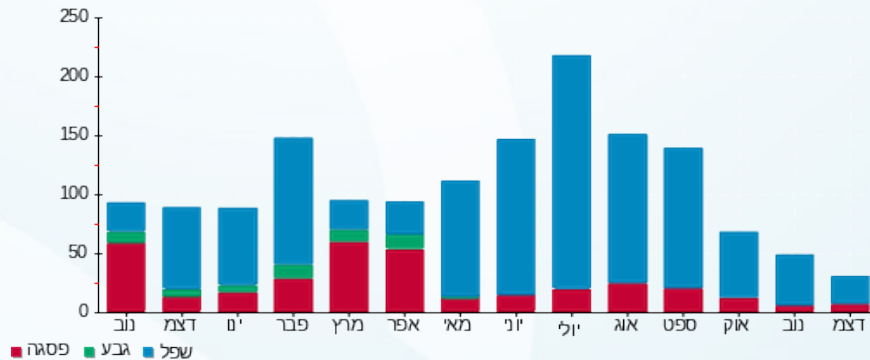

02/01/24 תאריך הפקה:  
 31/12/23 תאריך קריאה נוכחית:  
 01/11/23 תאריך קריאה קודמת:

שם דייר: 125 - א.א שנהב סחר ושירותים  
 שם אתר: פארק אלי הורוביץ

לקוח/ה נכבד/ה, אנו מתכבדים להגיש את חישוב צריכת החשמל לתקופה 01/11/23 - 31/12/23:

יחידה 125 - 1 - 19093398 (3x40)

| סוג תעריף                | סוג צריכה | קריאה קודמת | קריאה נוכחית | סה"כ צריכה בקוט"ש | מחיר לקוט"ש בא"ג | סה"כ לתשלום |
|--------------------------|-----------|-------------|--------------|-------------------|------------------|-------------|
| פרטי חשבון עבור תאריכים: |           |             |              |                   |                  |             |
| 777                      | פסגה      | 01/11/23    | 30/11/23     | 3.25              | 39.17            | 1.27 ₪      |
| 778                      | גבע       | 0.00        | 0.00         | 0.00              | 39.17            | 0.00 ₪      |
| 779                      | שפל       | 90.60       | 112.65       | 22.05             | 34.91            | 7.70 ₪      |
| פרטי חשבון עבור תאריכים: |           |             |              |                   |                  |             |
| 777                      | פסגה      | 01/12/23    | 31/12/23     | 4.65              | 98.10            | 4.56 ₪      |
| 778                      | גבע       | 0.00        | 0.00         | 0.00              | 35.76            | 0.00 ₪      |
| 779                      | שפל       | 112.65      | 133.65       | 21.00             | 35.76            | 7.51 ₪      |

סה"כ לדייר:

| פסגה   | גבע    | שפל     | סה"כ    | שיא ביקוש |
|--------|--------|---------|---------|-----------|
| 7.90   | 0.00   | 43.05   | 50.95   | 196.48    |
| ₪ 5.83 | ₪ 0.00 | ₪ 15.21 | ₪ 21.04 |           |

סה"כ צריכה  
 סה"כ לתשלום

| תשלום קבוע | תשלום עבור גודל חיבור בKVA (3x40) | סה"כ    | מע"מ 17.00% | סה"כ לתשלום | כולל מע"מ |
|------------|-----------------------------------|---------|-------------|-------------|-----------|
| 38.02 ₪    | 15.82 ₪                           | 74.88 ₪ | 12.73 ₪     | 87.61 ₪     |           |

התפלגות חיוב בש"ח לפי תע"ז

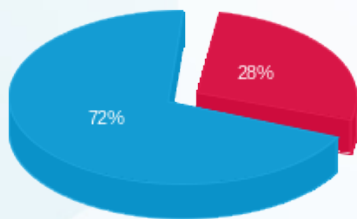

פסגה (₪ 5.83)  
 גבע (₪ 0.00)  
 שפל (₪ 15.21)

הסטוריית צריכה בקוט"ש

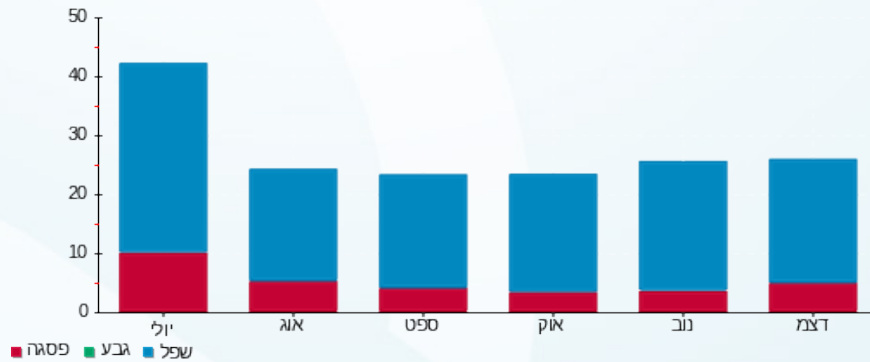

02/01/24 תאריך הפקה:  
 31/12/23 תאריך קריאה נוכחית:  
 01/11/23 תאריך קריאה קודמת:

שם דייר: 127 - טיפול לי עד הבית בע"מ  
 שם אתר: פארק אלי הורוביץ

לקוח/ה נכבד/ה, אנו מתכבדים להגיש את חישוב צריכת החשמל לתקופה 01/11/23 - 31/12/23:

127 - טיפול לי עד הבית בע"מ - 3 - 19093398(3x40)

| סה"כ לתשלום | מחיר לקוט"ש בא"ג | סה"כ צריכה בקוט"ש | קריאה נוכחית | קריאה קודמת | סוג צריכה                | סוג תעריף |
|-------------|------------------|-------------------|--------------|-------------|--------------------------|-----------|
|             |                  |                   | 30/11/23     | 01/11/23    | פרטי חשבון עבור תאריכים: |           |
| ₪ 6.07      | 39.17            | 15.50             | 2,437.00     | 2,421.50    | פסגה                     | 777       |
| ₪ 0.00      | 39.17            | 0.00              | 761.25       | 761.25      | גבע                      | 778       |
| ₪ 56.50     | 34.91            | 161.85            | 3,405.85     | 3,244.00    | שפל                      | 779       |
|             |                  |                   | 31/12/23     | 01/12/23    | פרטי חשבון עבור תאריכים: |           |
| ₪ 20.11     | 98.10            | 20.50             | 2,457.50     | 2,437.00    | פסגה                     | 777       |
| ₪ 0.00      | 35.76            | 0.00              | 761.25       | 761.25      | גבע                      | 778       |
| ₪ 44.09     | 35.76            | 123.30            | 3,529.15     | 3,405.85    | שפל                      | 779       |

סה"כ לדייר:

| שיא ביקוש | סה"כ     | שפל      | גבע    | פסגה    |             |
|-----------|----------|----------|--------|---------|-------------|
| 196.29    | 321.15   | 285.15   | 0.00   | 36.00   | סה"כ צריכה  |
|           | ₪ 126.78 | ₪ 100.59 | ₪ 0.00 | ₪ 26.18 | סה"כ לתשלום |

|          |  |                    |
|----------|--|--------------------|
| ₪ 38.02  | <b>תשלום קבוע</b><br><b>תשלום עבור גודל חיבור בKVA (3x40)</b><br><b>סה"כ</b><br><b>מע"מ 17.00%</b> | <b>סה"כ לתשלום</b> |
| ₪ 15.82  |  |                    |
| ₪ 180.62 |  |                    |
| ₪ 30.70  |  |                    |
| ₪ 211.32 |  | <b>כולל מע"מ</b>   |

התפלגות חיוב בש"ח לפי תע"ז

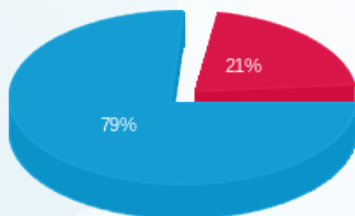

פסגה (₪ 26.18) ■  
 גבע (₪ 0.00) ■  
 שפל (₪ 100.59) ■

הסטוריית צריכה בקוט"ש

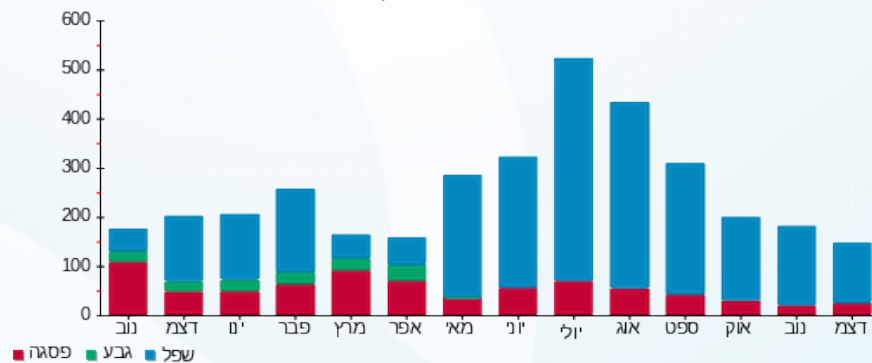



02/01/24

תאריך הפקדה:

שם דייר: 201 - פמילי ברייק

31/12/23

תאריך קריאה נוכחית:

שם אתר: פארק אלי הורוביץ

01/11/23

תאריך קריאה קודמת:

לקוח/ה נכבד/ה, אנו מתכבדים להגיש את חישוב צריכת החשמל לתקופה 01/11/23 - 31/12/23:

201 - פמילי ברייק - 1 - 19093024(3x40)

| סוג תעריף                | סוג צריכה | קריאה קודמת | קריאה נוכחית | סה"כ צריכה בקוט"ש | מחיר לקוט"ש בא"ג | סה"כ לתשלום |
|--------------------------|-----------|-------------|--------------|-------------------|------------------|-------------|
| פרטי חשבון עבור תאריכים: |           |             |              |                   |                  |             |
| 777                      | פסגה      | 01/11/23    | 30/11/23     | 6.95              | 39.17            | 2.72 ₪      |
| 778                      | גבע       | 14.25       | 14.25        | 0.00              | 39.17            | 0.00 ₪      |
| 779                      | שפל       | 753.55      | 792.25       | 38.70             | 34.91            | 13.51 ₪     |
| פרטי חשבון עבור תאריכים: |           |             |              |                   |                  |             |
| 777                      | פסגה      | 01/12/23    | 31/12/23     | 8.20              | 98.10            | 8.04 ₪      |
| 778                      | גבע       | 14.25       | 14.25        | 0.00              | 35.76            | 0.00 ₪      |
| 779                      | שפל       | 792.25      | 827.75       | 35.50             | 35.76            | 12.69 ₪     |

סה"כ לדייר:

| פסגה    | גבע    | שפל     | סה"כ    | שיא ביקוש |
|---------|--------|---------|---------|-----------|
| 15.15   | 0.00   | 74.20   | 89.35   | 0.22      |
| 10.77 ₪ | 0.00 ₪ | 26.20 ₪ | 36.97 ₪ |           |

סה"כ צריכה  
סה"כ לתשלום

|          |  |                    |
|----------|--|--------------------|
| 38.02 ₪  | <b>תשלום קבוע</b><br><b>תשלום עבור גודל חיבור בKVA (3x40)</b><br><b>סה"כ</b><br><b>מע"מ 17.00%</b> | <b>סה"כ לתשלום</b> |
| 15.82 ₪  |  |                    |
| 90.81 ₪  |  |                    |
| 15.44 ₪  |  |                    |
| 106.25 ₪ | <b>כולל מע"מ</b>   |                    |

התפלגות חיוב בש"ח לפי תעו"ז

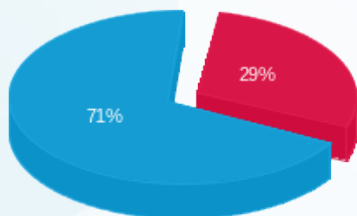

פסגה (10.77 ₪)  
גבע (0.00 ₪)  
שפל (26.20 ₪)

הסטוריית צריכה בקוט"ש

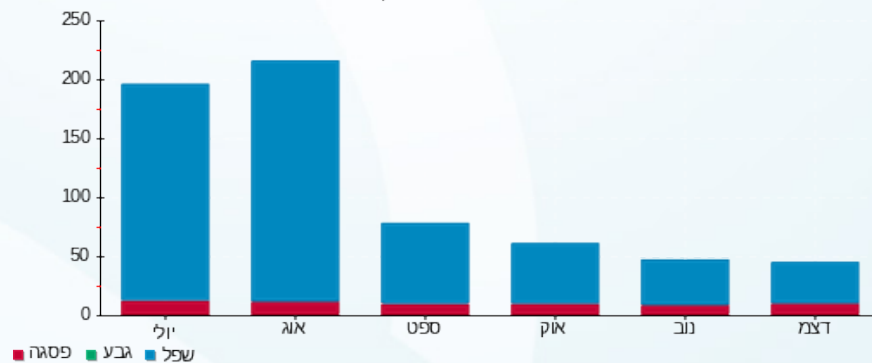

02/01/24 תאריך הפקה:  
 31/12/23 תאריך קריאה נוכחי:  
 01/11/23 תאריך קריאה קודמת:

שם דייר: 202 - שנאדרה לבניה ופיתוח  
 שם אתר: פארק אלי הורוביץ

לקוח/ה נכבד/ה, אנו מתכבדים להגיש את חישוב צריכת החשמל לתקופה 01/11/23 - 31/12/23:

202 - שנאדרה לבניה ופיתוח - 2 - 19093024(3x40)

| סוג תעריף                | סוג צריכה | קריאה קודמת | קריאה נוכחית | סה"כ צריכה בקוט"ש | מחיר לקוט"ש בא"ג | סה"כ לתשלום |
|--------------------------|-----------|-------------|--------------|-------------------|------------------|-------------|
| פרטי חשבון עבור תאריכים: |           |             |              |                   |                  |             |
| 777                      | פסגה      | 01/11/23    | 30/11/23     | 0.00              | 39.17            | 0.00 ₪      |
| 778                      | גבע       | 0.30        | 0.30         | 0.00              | 39.17            | 0.00 ₪      |
| 779                      | שפל       | 0.65        | 0.65         | 0.00              | 34.91            | 0.00 ₪      |
| פרטי חשבון עבור תאריכים: |           |             |              |                   |                  |             |
| 777                      | פסגה      | 01/12/23    | 31/12/23     | 0.00              | 98.10            | 0.00 ₪      |
| 778                      | גבע       | 0.30        | 0.30         | 0.00              | 35.76            | 0.00 ₪      |
| 779                      | שפל       | 0.65        | 0.65         | 0.00              | 35.76            | 0.00 ₪      |

סה"כ לדייר:

| פסגה   | גבע    | שפל    | סה"כ   | שיא ביקוש |
|--------|--------|--------|--------|-----------|
| 0.00   | 0.00   | 0.00   | 0.00   |           |
| 0.00 ₪ | 0.00 ₪ | 0.00 ₪ | 0.00 ₪ |           |

סה"כ צריכה  
 סה"כ לתשלום

|         |  |                    |
|---------|--|--------------------|
| 38.02 ₪ | <b>תשלום קבוע</b><br><b>תשלום עבור גודל חיבור בKVA (3x40)</b><br><b>סה"כ</b><br><b>מע"מ 17.00%</b> | <b>סה"כ לתשלום</b> |
| 15.82 ₪ |  |                    |
| 53.84 ₪ |  |                    |
| 9.15 ₪  |  |                    |
| 62.99 ₪ |  | <b>כולל מע"מ</b>   |



02/01/24

תאריך הפקדה:

שם דייר: 203 - באוסק בע"מ

31/12/23

תאריך קריאה נוכחית:

שם אתר: פארק אלי הורוביץ

01/11/23

תאריך קריאה קודמת:

לקוח/ה נכבד/ה, אנו מתכבדים להגיש את חישוב צריכת החשמל לתקופה 01/11/23 - 31/12/23:

203 - באוסק בע"מ - 3 - 19093024(3x40)

| סוג תעריף                | סוג צריכה | קריאה קודמת | קריאה נוכחית | סה"כ צריכה בקוט"ש | מחיר לקוט"ש בא"ג | סה"כ לתשלום |
|--------------------------|-----------|-------------|--------------|-------------------|------------------|-------------|
| פרטי חשבון עבור תאריכים: |           |             |              |                   |                  |             |
| 777                      | פסגה      | 01/11/23    | 30/11/23     | 32.75             | 39.17            | 12.83 ₪     |
| 778                      | גבע       | 369.75      | 369.75       | 0.00              | 39.17            | 0.00 ₪      |
| 779                      | שפל       | 1,643.50    | 1,839.60     | 196.10            | 34.91            | 68.46 ₪     |
| פרטי חשבון עבור תאריכים: |           |             |              |                   |                  |             |
| 777                      | פסגה      | 01/12/23    | 31/12/23     | 35.60             | 98.10            | 34.92 ₪     |
| 778                      | גבע       | 369.75      | 369.75       | 0.00              | 35.76            | 0.00 ₪      |
| 779                      | שפל       | 1,839.60    | 1,999.90     | 160.30            | 35.76            | 57.32 ₪     |

סה"כ לדייר:

| פסגה    | גבע    | שפל      | סה"כ     | שיא ביקוש |
|---------|--------|----------|----------|-----------|
| 68.35   | 0.00   | 356.40   | 424.75   | 34.62     |
| ₪ 47.75 | ₪ 0.00 | ₪ 125.78 | ₪ 173.53 |           |

סה"כ צריכה  
סה"כ לתשלום

|          |  |  |
|----------|--|--|
| 38.02 ₪  | <b>תשלום קבוע</b><br><b>תשלום עבור גודל חיבור בKVA (3x40)</b><br><b>סה"כ</b><br><b>מע"מ 17.00%</b> | <b>סה"כ לתשלום</b><br><b>כולל מע"מ</b> |
| 15.82 ₪  |  |  |
| 227.37 ₪ |  |  |
| 38.65 ₪  |  |  |
| 266.03 ₪ |  |  |

התפלגות חיוב בש"ח לפי תע"ז

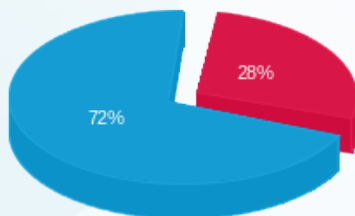

פסגה (47.75 ₪)  
גבע (0.00 ₪)  
שפל (125.78 ₪)

הסטוריית צריכה בקוט"ש

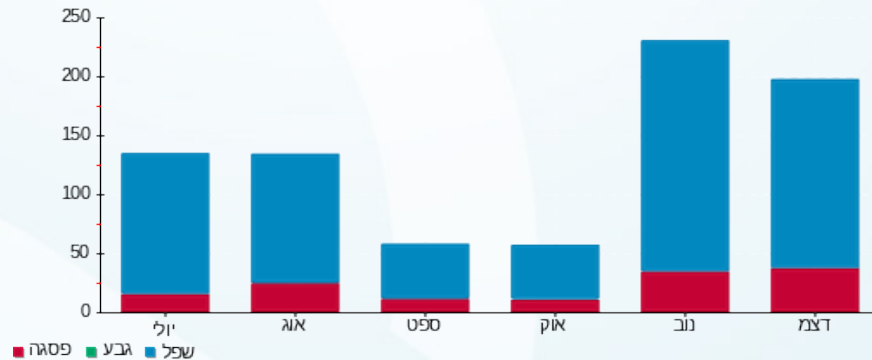



02/01/24

תאריך הפקדה:

שם דייר: 204 - יעקב מושקט

31/12/23

תאריך קריאה נוכחית:

שם אתר: פארק אלי הורוביץ

01/11/23

תאריך קריאה קודמת:

לקוח/ה נכבד/ה, אנו מתכבדים להגיש את חישוב צריכת החשמל לתקופה 01/11/23 - 31/12/23:

יעקב מושקט - 204 - 4 - 19093024(3x40)

| סוג תעריף                | סוג צריכה | קריאה קודמת | קריאה נוכחית | סה"כ צריכה בקוט"ש | מחיר לקוט"ש בא"ג | סה"כ לתשלום |
|--------------------------|-----------|-------------|--------------|-------------------|------------------|-------------|
| פרטי חשבון עבור תאריכים: |           |             |              |                   |                  |             |
| 777                      | פסגה      | 01/11/23    | 30/11/23     | 25.60             | 39.17            | 10.03 ₪     |
| 778                      | גבע       | 1,635.30    | 1,635.30     | 0.00              | 39.17            | 0.00 ₪      |
| 779                      | שפל       | 6,282.50    | 6,600.00     | 317.50            | 34.91            | 110.84 ₪    |
| פרטי חשבון עבור תאריכים: |           |             |              |                   |                  |             |
| 777                      | פסגה      | 01/12/23    | 31/12/23     | 29.95             | 98.10            | 29.38 ₪     |
| 778                      | גבע       | 1,635.30    | 1,635.30     | 0.00              | 35.76            | 0.00 ₪      |
| 779                      | שפל       | 6,600.00    | 6,870.45     | 270.45            | 35.76            | 96.71 ₪     |

סה"כ לדייר:

| פסגה    | גבע    | שפל      | סה"כ     | שיא ביקוש |
|---------|--------|----------|----------|-----------|
| 55.55   | 0.00   | 587.95   | 643.50   | 4.07      |
| ₪ 39.41 | ₪ 0.00 | ₪ 207.55 | ₪ 246.96 |           |

סה"כ צריכה  
סה"כ לתשלום

|          |   |                           |
|----------|---|---------------------------|
| 38.02 ₪  | <p><b>תשלום קבוע</b></p> <p><b>תשלום עבור גודל חיבור בKVA (3x40)</b></p> <p><b>סה"כ</b></p> <p><b>מע"מ 17.00%</b></p> | <p><b>סה"כ לתשלום</b></p> |
| 15.82 ₪  |   |                           |
| 300.80 ₪ |   |                           |
| 51.14 ₪  |   |                           |
| 351.94 ₪ | <b>כולל מע"מ</b>  |                           |

התפלגות חיוב בש"ח לפי תעו"ז

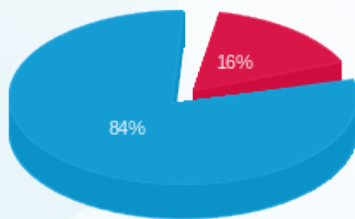

פסגה (39.41 ₪) ■  
גבע (0.00 ₪) ■  
שפל (207.55 ₪) ■

הסטוריית צריכה בקוט"ש

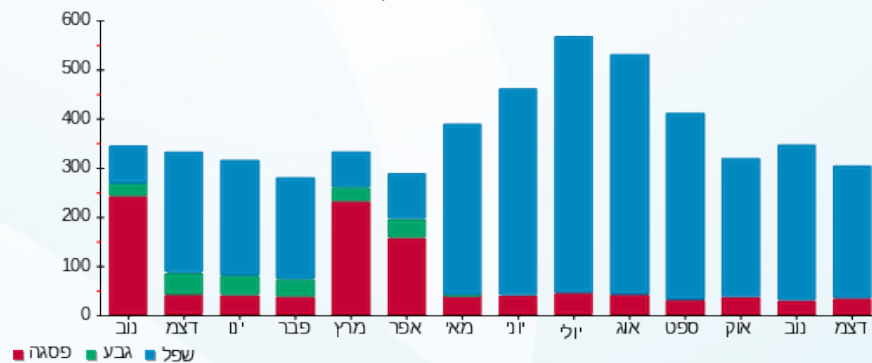

02/01/24 תאריך הפקדה:  
 31/12/23 תאריך קריאה נוכחית:  
 01/11/23 תאריך קריאה קודמת:

שם דייר: 205 - לאקי  
 שם אתר: פארק אלי הורוביץ

**לקוח/ה נכבד/ה, אנו מתכבדים להגיש את חישוב צריכת החשמל לתקופה 01/11/23 - 31/12/23:**

**205 - לאקי - 1 - 19093026 (3x40)**

| סוג תעריף                | סוג צריכה | קריאה קודמת | קריאה נוכחית | סה"כ צריכה בקוט"ש | מחיר לקוט"ש בא"ג | סה"כ לתשלום |
|--------------------------|-----------|-------------|--------------|-------------------|------------------|-------------|
| פרטי חשבון עבור תאריכים: |           |             |              |                   |                  |             |
| 777                      | פסגה      | 01/11/23    | 30/11/23     | 5.70              | 39.17            | 2.23 ₪      |
| 778                      | גבע       | 626.75      | 626.75       | 0.00              | 39.17            | 0.00 ₪      |
| 779                      | שפל       | 1,399.55    | 1,457.15     | 57.60             | 34.91            | 20.11 ₪     |
| פרטי חשבון עבור תאריכים: |           |             |              |                   |                  |             |
| 777                      | פסגה      | 01/12/23    | 31/12/23     | 14.00             | 98.10            | 13.73 ₪     |
| 778                      | גבע       | 626.75      | 626.75       | 0.00              | 35.76            | 0.00 ₪      |
| 779                      | שפל       | 1,457.15    | 1,533.00     | 75.85             | 35.76            | 27.12 ₪     |

סה"כ לדייר:

| פסגה    | גבע    | שפל     | סה"כ    | שיא ביקוש |
|---------|--------|---------|---------|-----------|
| 19.70   | 0.00   | 133.45  | 153.15  | 66.60     |
| ₪ 15.97 | ₪ 0.00 | ₪ 47.23 | ₪ 63.20 |           |

סה"כ צריכה  
 סה"כ לתשלום

|          |  |                    |
|----------|--|--------------------|
| ₪ 38.02  | <b>תשלום קבוע</b><br><b>תשלום עבור גודל חיבור בKVA (3x40)</b><br><b>סה"כ</b><br><b>מע"מ 17.00%</b> | <b>סה"כ לתשלום</b> |
| ₪ 15.82  |  |                    |
| ₪ 117.04 |  |                    |
| ₪ 19.90  |  |                    |
| ₪ 136.94 | <b>כולל מע"מ</b>   |                    |

התפלגות חיוב בש"ח לפי תע"ז

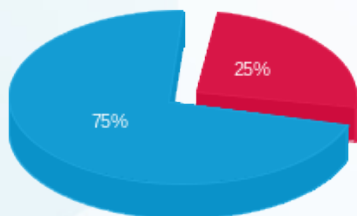

פסגה (15.97 ₪)  
 גבע (0.00 ₪)  
 שפל (47.23 ₪)

הסטוריית צריכה בקוט"ש

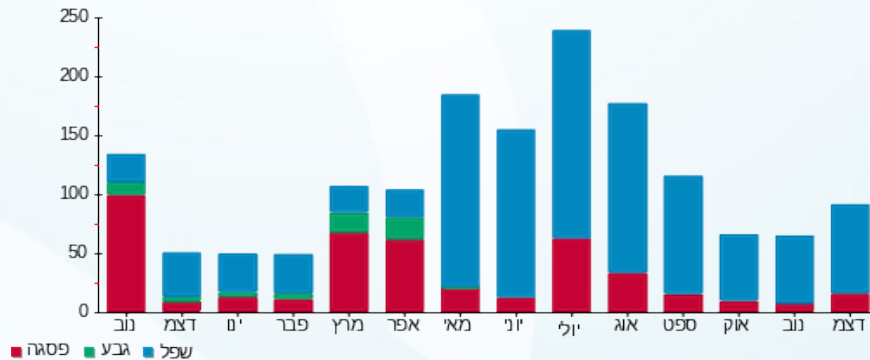

02/01/24 תאריך הפקדה:  
 31/12/23 תאריך קריאה נוכחית:  
 01/11/23 תאריך קריאה קודמת:

שם דייר: 206 - ל.ב ניהול שירותי רפואה  
 שם אתר: פארק אלי הורוביץ

**לקוח/ה נכבד/ה, אנו מתכבדים להגיש את חישוב צריכת החשמל לתקופה 01/11/23 - 31/12/23:**

**206 - ל.ב ניהול שירותי רפואה - 2 - 19093026(3x40)**

| סוג תעריף                | סוג צריכה | קריאה קודמת | קריאה נוכחית | סה"כ צריכה בקוט"ש | מחיר לקוט"ש בא"ג | סה"כ לתשלום |
|--------------------------|-----------|-------------|--------------|-------------------|------------------|-------------|
| פרטי חשבון עבור תאריכים: |           |             |              |                   |                  |             |
| 777                      | פסגה      | 01/11/23    | 30/11/23     | 3.45              | 39.17            | 1.35 ₪      |
| 778                      | גבע       | 0.00        | 0.00         | 0.00              | 39.17            | 0.00 ₪      |
| 779                      | שפל       | 27.05       | 50.10        | 23.05             | 34.91            | 8.05 ₪      |
| פרטי חשבון עבור תאריכים: |           |             |              |                   |                  |             |
| 777                      | פסגה      | 01/12/23    | 31/12/23     | 5.00              | 98.10            | 4.91 ₪      |
| 778                      | גבע       | 0.00        | 0.00         | 0.00              | 35.76            | 0.00 ₪      |
| 779                      | שפל       | 50.10       | 72.45        | 22.35             | 35.76            | 7.99 ₪      |

**סה"כ לדייר:**

| פסגה   | גבע    | שפל     | סה"כ    | שיא ביקוש |
|--------|--------|---------|---------|-----------|
| 8.45   | 0.00   | 45.40   | 53.85   | 65.60     |
| ₪ 6.26 | ₪ 0.00 | ₪ 16.04 | ₪ 22.30 |           |

סה"כ צריכה  
 סה"כ לתשלום

| תשלום קבוע | תשלום עבור גודל חיבור בKVA (3x40) | סה"כ    | מע"מ 17.00% | סה"כ לתשלום | כולל מע"מ |
|------------|-----------------------------------|---------|-------------|-------------|-----------|
| 38.02 ₪    | 15.82 ₪                           | 76.14 ₪ | 12.94 ₪     | 89.08 ₪     |           |

התפלגות חיוב בש"ח לפי תע"ז

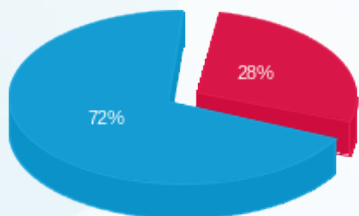

■ פסגה (₪ 6.26)  
 ■ גבע (₪ 0.00)  
 ■ שפל (₪ 16.04)

הסטוריית צריכה בקוט"ש

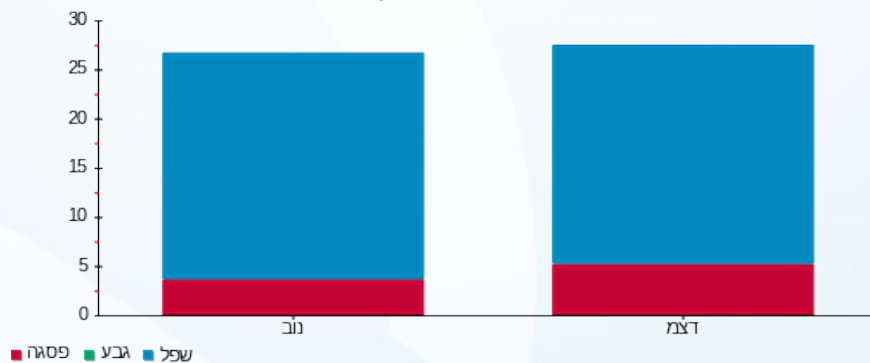



02/01/24

תאריך הפקדה:

שם דייר: 207 - פרו שיווק והפצה

31/12/23

תאריך קריאה נוכחית:

שם אתר: פארק אלי הורוביץ

01/11/23

תאריך קריאה קודמת:

לקוח/ה נכבד/ה, אנו מתכבדים להגיש את חישוב צריכת החשמל לתקופה 01/11/23 - 31/12/23:

207 - פרו שיווק והפצה - 3 - 19093026(3x40)

| סוג תעריף                | סוג צריכה | קריאה קודמת | קריאה נוכחית | סה"כ צריכה בקוט"ש | מחיר לקוט"ש בא"ג | סה"כ לתשלום |
|--------------------------|-----------|-------------|--------------|-------------------|------------------|-------------|
| פרטי חשבון עבור תאריכים: |           |             |              |                   |                  |             |
|                          |           | 01/11/23    | 30/11/23     |                   |                  |             |
| 777                      | פסגה      | 7,081.40    | 7,094.75     | 13.35             | 39.17            | 5.23 ₪      |
| 778                      | גבע       | 1,174.15    | 1,174.15     | 0.00              | 39.17            | 0.00 ₪      |
| 779                      | שפל       | 5,657.50    | 5,918.95     | 261.45            | 34.91            | 91.27 ₪     |
| פרטי חשבון עבור תאריכים: |           |             |              |                   |                  |             |
|                          |           | 01/12/23    | 31/12/23     |                   |                  |             |
| 777                      | פסגה      | 7,094.75    | 7,112.20     | 17.45             | 98.10            | 17.12 ₪     |
| 778                      | גבע       | 1,174.15    | 1,174.15     | 0.00              | 35.76            | 0.00 ₪      |
| 779                      | שפל       | 5,918.95    | 6,161.20     | 242.25            | 35.76            | 86.63 ₪     |

סה"כ לדייר:

| פסגה    | גבע    | שפל      | סה"כ     | שיא ביקוש |
|---------|--------|----------|----------|-----------|
| 30.80   | 0.00   | 503.70   | 534.50   | 5.13      |
| ₪ 22.35 | ₪ 0.00 | ₪ 177.90 | ₪ 200.25 |           |

סה"כ צריכה  
סה"כ לתשלום

|          |   |                           |
|----------|---|---------------------------|
| 38.02 ₪  | <p><b>תשלום קבוע</b></p> <p><b>תשלום עבור גודל חיבור בKVA (3x40)</b></p> <p><b>סה"כ</b></p> <p><b>מע"מ 17.00%</b></p> | <p><b>סה"כ לתשלום</b></p> |
| 15.82 ₪  |   |                           |
| 254.09 ₪ |   |                           |
| 43.20 ₪  |   |                           |
| 297.28 ₪ | <b>כולל מע"מ</b>  |                           |

התפלגות חיוב בש"ח לפי תעו"ז

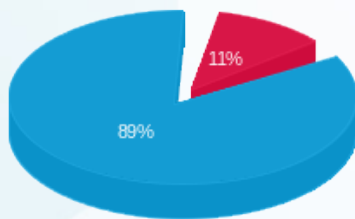

פסגה (22.35 ₪)  
גבע (0.00 ₪)  
שפל (177.90 ₪)

הסטוריית צריכה בקוט"ש

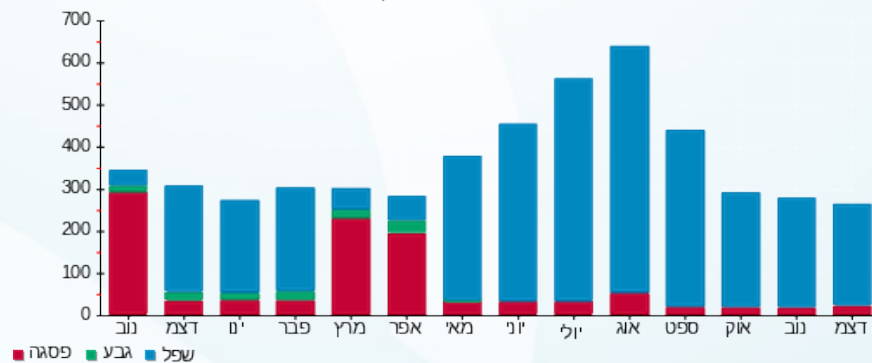

02/01/24 תאריך הפקה:  
 31/12/23 תאריך קריאה נוכחית:  
 01/11/23 תאריך קריאה קודמת:

שם דייר: 208 - מוריס שועה  
 שם אתר: פארק אלי הורוביץ

לקוח/ה נכבד/ה, אנו מתכבדים להגיש את חישוב צריכת החשמל לתקופה 01/11/23 - 31/12/23:

208 - מוריס שועה - 4 - 19093026(3x40)

| סה"כ לתשלום | מחיר לקוט"ש בא"ג | סה"כ צריכה בקוט"ש | קריאה נוכחית | קריאה קודמת | סוג צריכה                | סוג תעריף |
|-------------|------------------|-------------------|--------------|-------------|--------------------------|-----------|
|             |                  |                   | 30/11/23     | 01/11/23    | פרטי חשבון עבור תאריכים: |           |
| ₪ 5.76      | 39.17            | 14.70             | 4,082.70     | 4,068.00    | פסגה                     | 777       |
| ₪ 0.00      | 39.17            | 0.00              | 821.65       | 821.65      | גבע                      | 778       |
| ₪ 33.92     | 34.91            | 97.15             | 3,619.15     | 3,522.00    | שפל                      | 779       |
|             |                  |                   | 31/12/23     | 01/12/23    | פרטי חשבון עבור תאריכים: |           |
| ₪ 20.45     | 98.10            | 20.85             | 4,103.55     | 4,082.70    | פסגה                     | 777       |
| ₪ 0.00      | 35.76            | 0.00              | 821.65       | 821.65      | גבע                      | 778       |
| ₪ 32.45     | 35.76            | 90.75             | 3,709.90     | 3,619.15    | שפל                      | 779       |

סה"כ לדייר:

| שיא ביקוש | סה"כ    | שפל     | גבע    | פסגה    | סה"כ צריכה  |
|-----------|---------|---------|--------|---------|-------------|
| 1.97      | 223.45  | 187.90  | 0.00   | 35.55   | סה"כ לתשלום |
|           | ₪ 92.58 | ₪ 66.37 | ₪ 0.00 | ₪ 26.21 |             |

|          |  |                    |
|----------|--|--------------------|
| ₪ 38.02  | <b>תשלום קבוע</b><br><b>תשלום עבור גודל חיבור בKVA (3x40)</b><br><b>סה"כ</b><br><b>מע"מ 17.00%</b> | <b>סה"כ לתשלום</b> |
| ₪ 15.82  |  |                    |
| ₪ 146.42 |  |                    |
| ₪ 24.89  |  |                    |
| ₪ 171.31 | <b>כולל מע"מ</b>   |                    |

התפלגות חיוב בש"ח לפי תע"ז

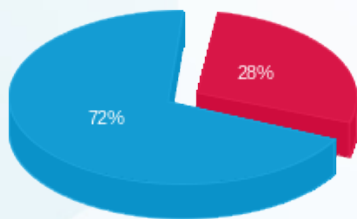

פסגה (26.21 ₪)  
 גבע (0.00 ₪)  
 שפל (66.37 ₪)

הסטוריית צריכה בקוט"ש

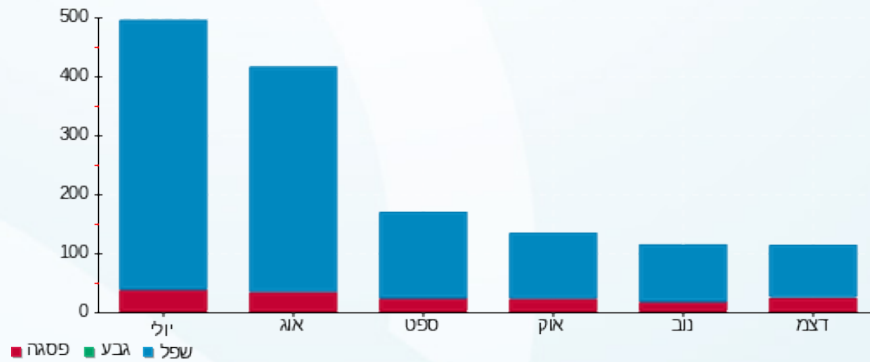



02/01/24

תאריך הפקדה:

שם דייר: 209 - גיא שיווק

31/12/23

תאריך קריאה נוכחית:

שם אתר: פארק אלי הורוביץ

01/11/23

תאריך קריאה קודמת:

לקוח/ה נכבד/ה, אנו מתכבדים להגיש את חישוב צריכת החשמל לתקופה 01/11/23 - 31/12/23:

209 - גיא שיווק 1 - 19093025(3x40)

| סה"כ לתשלום | מחיר לקוט"ש בא"ג | סה"כ צריכה בקוט"ש | קריאה נוכחית | קריאה קודמת | סוג צריכה                | סוג תעריף |
|-------------|------------------|-------------------|--------------|-------------|--------------------------|-----------|
|             |                  |                   | 30/11/23     | 01/11/23    | פרטי חשבון עבור תאריכים: |           |
| ₪ 6.54      | 39.17            | 16.70             | 522.00       | 505.30      | פסגה                     | 777       |
| ₪ 0.00      | 39.17            | 0.00              | 78.70        | 78.70       | גבע                      | 778       |
| ₪ 45.61     | 34.91            | 130.65            | 2,127.85     | 1,997.20    | שפל                      | 779       |
|             |                  |                   | 31/12/23     | 01/12/23    | פרטי חשבון עבור תאריכים: |           |
| ₪ 12.02     | 98.10            | 12.25             | 534.25       | 522.00      | פסגה                     | 777       |
| ₪ 0.00      | 35.76            | 0.00              | 78.70        | 78.70       | גבע                      | 778       |
| ₪ 27.02     | 35.76            | 75.55             | 2,203.40     | 2,127.85    | שפל                      | 779       |

סה"כ לדייר:

| שיא ביקוש | סה"כ    | שפל     | גבע    | פסגה    |             |
|-----------|---------|---------|--------|---------|-------------|
| 3.60      | 235.15  | 206.20  | 0.00   | 28.95   | סה"כ צריכה  |
|           | ₪ 91.19 | ₪ 72.63 | ₪ 0.00 | ₪ 18.56 | סה"כ לתשלום |

|          |  |                    |                  |
|----------|--|--------------------|------------------|
| ₪ 38.02  | <b>תשלום קבוע</b><br><b>תשלום עבור גודל חיבור בKVA (3x40)</b><br><b>סה"כ</b><br><b>מע"מ 17.00%</b> | <b>סה"כ לתשלום</b> | <b>כולל מע"מ</b> |
| ₪ 15.82  |  |                    |                  |
| ₪ 145.03 |  |                    |                  |
| ₪ 24.65  |  |                    |                  |
| ₪ 169.68 |  |                    |                  |

התפלגות חיוב בש"ח לפי תע"ז

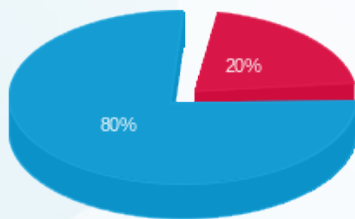

פסגה (18.56 ₪)  
 גבע (0.00 ₪)  
 שפל (72.63 ₪)

הסטוריית צריכה בקוט"ש

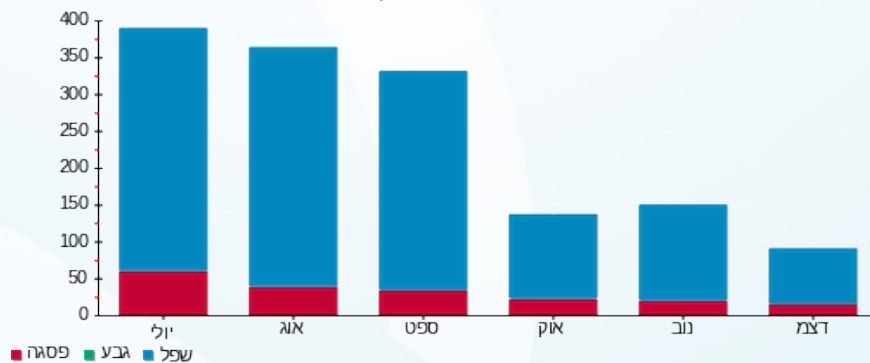

02/01/24 תאריך הפקה:  
 31/12/23 תאריך קריאה נוכחית:  
 01/11/23 תאריך קריאה קודמת:

שם דייר: 210- יוני סקילס בע"מ  
 שם אתר: פארק אלי הורוביץ

לקוח/ה נכבד/ה, אנו מתכבדים להגיש את חישוב צריכת החשמל לתקופה 01/11/23 - 31/12/23:

210- יוני סקילס בע"מ - 2 - 19093025 (3x40)

| סוג תעריף                | סוג צריכה | קריאה קודמת | קריאה נוכחית | סה"כ צריכה בקוט"ש | מחיר לקוט"ש בא"ג | סה"כ לתשלום |
|--------------------------|-----------|-------------|--------------|-------------------|------------------|-------------|
| פרטי חשבון עבור תאריכים: |           |             |              |                   |                  |             |
| 777                      | פסגה      | 01/11/23    | 30/11/23     | 6.60              | 39.17            | 2.59 ₪      |
| 778                      | גבע       | 128.70      | 128.70       | 0.00              | 39.17            | 0.00 ₪      |
| 779                      | שפל       | 913.20      | 968.75       | 55.55             | 34.91            | 19.39 ₪     |
| פרטי חשבון עבור תאריכים: |           |             |              |                   |                  |             |
| 777                      | פסגה      | 383.00      | 31/12/23     | 10.05             | 98.10            | 9.86 ₪      |
| 778                      | גבע       | 128.70      | 128.70       | 0.00              | 35.76            | 0.00 ₪      |
| 779                      | שפל       | 968.75      | 1,038.20     | 69.45             | 35.76            | 24.84 ₪     |

סה"כ לדייר:

| פסגה    | גבע    | שפל     | סה"כ    | שיא ביקוש |
|---------|--------|---------|---------|-----------|
| 16.65   | 0.00   | 125.00  | 141.65  | 2.66      |
| ₪ 12.44 | ₪ 0.00 | ₪ 44.23 | ₪ 56.67 |           |

סה"כ צריכה  
 סה"כ לתשלום

|          |  |                    |
|----------|--|--------------------|
| 38.02 ₪  | <b>תשלום קבוע</b><br><b>תשלום עבור גודל חיבור בKVA (3x40)</b><br><b>סה"כ</b><br><b>מע"מ 17.00%</b> | <b>סה"כ לתשלום</b> |
| 15.82 ₪  |  |                    |
| 110.51 ₪ |  |                    |
| 18.79 ₪  |  |                    |
| 129.30 ₪ |  | <b>כולל מע"מ</b>   |

התפלגות חיוב בש"ח לפי תע"ז

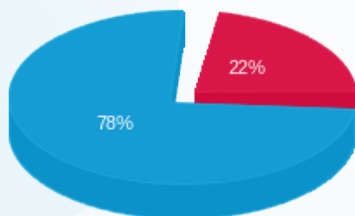

פסגה (12.44 ₪)  
 גבע (0.00 ₪)  
 שפל (44.23 ₪)

הסטוריית צריכה בקוט"ש

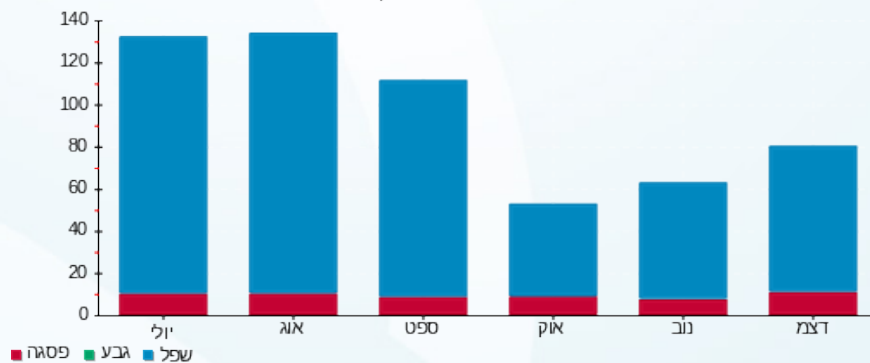

02/01/24 תאריך הפקדה:  
 31/12/23 תאריך קריאה נוכחית:  
 01/11/23 תאריך קריאה קודמת:

שם דייר: 211 - לונה  
 שם אתר: פארק אלי הורוביץ

**לקוח/ה נכבד/ה, אנו מתכבדים להגיש את חישוב צריכת החשמל לתקופה 01/11/23 - 31/12/23:**

**211 - לונה - 3 - 19093025(3x40)**

| סוג תעריף                | סוג צריכה | קריאה קודמת | קריאה נוכחית | סה"כ צריכה בקוט"ש | מחיר לקוט"ש בא"ג | סה"כ לתשלום |
|--------------------------|-----------|-------------|--------------|-------------------|------------------|-------------|
| פרטי חשבון עבור תאריכים: |           |             |              |                   |                  |             |
| 777                      | פסגה      | 01/11/23    | 30/11/23     | 4.85              | 39.17            | 1.90 ₪      |
| 778                      | גבע       | 139.45      | 139.45       | 0.00              | 39.17            | 0.00 ₪      |
| 779                      | שפל       | 1,127.30    | 1,209.80     | 82.50             | 34.91            | 28.80 ₪     |
| פרטי חשבון עבור תאריכים: |           |             |              |                   |                  |             |
| 777                      | פסגה      | 01/12/23    | 31/12/23     | 7.10              | 98.10            | 6.97 ₪      |
| 778                      | גבע       | 139.45      | 139.45       | 0.00              | 35.76            | 0.00 ₪      |
| 779                      | שפל       | 1,209.80    | 1,267.95     | 58.15             | 35.76            | 20.79 ₪     |

**סה"כ לדייר:**

| פסגה   | גבע    | שפל     | סה"כ    | שיא ביקוש |
|--------|--------|---------|---------|-----------|
| 11.95  | 0.00   | 140.65  | 152.60  | 65.96     |
| ₪ 8.86 | ₪ 0.00 | ₪ 49.60 | ₪ 58.46 |           |

סה"כ צריכה  
 סה"כ לתשלום

| תשלום קבוע | תשלום עבור גודל חיבור ב KVA (3x40) | סה"כ     | מע"מ 17.00% | סה"כ לתשלום | כולל מע"מ |
|------------|------------------------------------|----------|-------------|-------------|-----------|
| 38.02 ₪    | 15.82 ₪                            | 112.30 ₪ | 19.09 ₪     | 131.39 ₪    |           |

התפלגות חיוב בש"ח לפי תע"ז

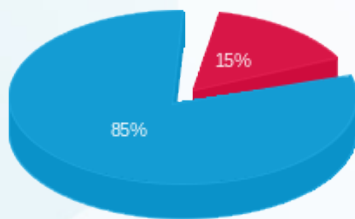

■ פסגה (8.86 ₪)  
 ■ גבע (0.00 ₪)  
 ■ שפל (49.60 ₪)

הסטוריית צריכה בקוט"ש

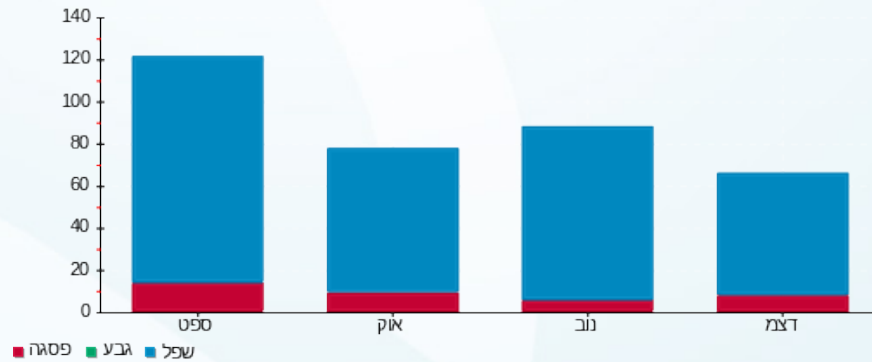

02/01/24 תאריך הפקדה:  
 31/12/23 תאריך קריאה נוכחית:  
 01/11/23 תאריך קריאה קודמת:

שם דייר: 212 - פרח נתן אדריכלים  
 שם אתר: פארק אלי הורוביץ

**לקוח/ה נכבד/ה, אנו מתכבדים להגיש את חישוב צריכת החשמל לתקופה 01/11/23 - 31/12/23:**

**פרח נתן אדריכלים - 4 - 19093025(3x40)**

| סה"כ לתשלום | מחיר לקוט"ש בא"ג | סה"כ צריכה בקוט"ש | קריאה נוכחית | קריאה קודמת | סוג צריכה                | סוג תעריף |
|-------------|------------------|-------------------|--------------|-------------|--------------------------|-----------|
|             |                  |                   | 30/11/23     | 01/11/23    | פרטי חשבון עבור תאריכים: |           |
| ₪ 6.09      | 39.17            | 15.55             | 3,300.85     | 3,285.30    | פסגה                     | 777       |
| ₪ 0.00      | 39.17            | 0.00              | 894.95       | 894.95      | גבע                      | 778       |
| ₪ 48.33     | 34.91            | 138.45            | 2,912.05     | 2,773.60    | שפל                      | 779       |
|             |                  |                   | 31/12/23     | 01/12/23    | פרטי חשבון עבור תאריכים: |           |
| ₪ 19.52     | 98.10            | 19.90             | 3,320.75     | 3,300.85    | פסגה                     | 777       |
| ₪ 0.00      | 35.76            | 0.00              | 894.95       | 894.95      | גבע                      | 778       |
| ₪ 61.33     | 35.76            | 171.50            | 3,083.55     | 2,912.05    | שפל                      | 779       |

**סה"כ לדייר:**

| שיא ביקוש | סה"כ     | שפל      | גבע    | פסגה    |             |
|-----------|----------|----------|--------|---------|-------------|
| 4.00      | 345.40   | 309.95   | 0.00   | 35.45   | סה"כ צריכה  |
|           | ₪ 135.27 | ₪ 109.66 | ₪ 0.00 | ₪ 25.61 | סה"כ לתשלום |

|          |  |                    |
|----------|--|--------------------|
| ₪ 38.02  | <b>תשלום קבוע</b><br><b>תשלום עבור גודל חיבור בKVA (3x40)</b><br><b>סה"כ</b><br><b>מע"מ 17.00%</b> | <b>סה"כ לתשלום</b> |
| ₪ 15.82  |  |                    |
| ₪ 189.12 |  |                    |
| ₪ 32.15  |  |                    |
| ₪ 221.26 |  | <b>כולל מע"מ</b>   |

התפלגות חיוב בש"ח לפי תע"ז

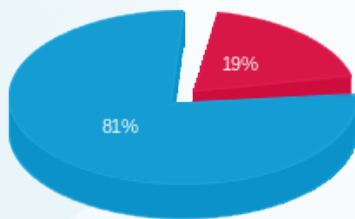

■ פסגה (₪ 25.61)  
 ■ גבע (₪ 0.00)  
 ■ שפל (₪ 109.66)

הסטוריית צריכה בקוט"ש

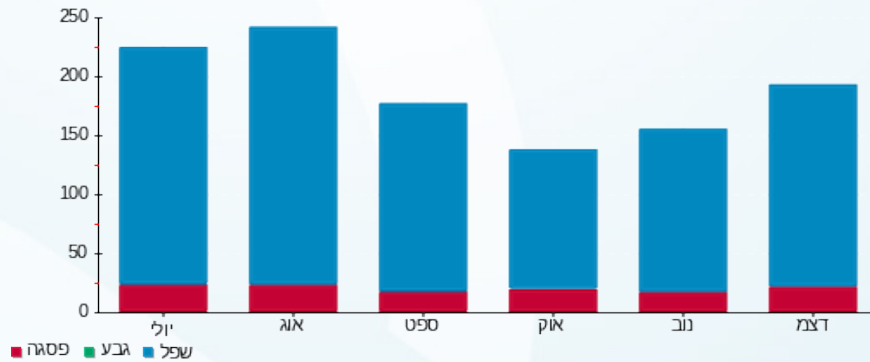

02/01/24 תאריך הפקה:  
 31/12/23 תאריך קריאה נוכחית:  
 01/11/23 תאריך קריאה קודמת:

שם דייר: 214 - ליאל יצחקי קוסמטיקה  
 שם אתר: פארק אלי הורוביץ

לקוח/ה נכבד/ה, אנו מתכבדים להגיש את חישוב צריכת החשמל לתקופה 01/11/23 - 31/12/23:

ליאל יצחקי קוסמטיקה - 2 - 19093032(3x40)

| סוג תעריף                | סוג צריכה | קריאה קודמת | קריאה נוכחית | סה"כ צריכה בקוט"ש | מחיר לקוט"ש בא"ג | סה"כ לתשלום |
|--------------------------|-----------|-------------|--------------|-------------------|------------------|-------------|
| פרטי חשבון עבור תאריכים: |           |             |              |                   |                  |             |
| 777                      | פסגה      | 01/11/23    | 30/11/23     | 8.45              | 39.17            | 1,460.40    |
| 778                      | גבע       | 429.40      | 429.40       | 0.00              | 39.17            | 0.00        |
| 779                      | שפל       | 2,210.05    | 2,470.75     | 260.70            | 34.91            | 91.01       |
| פרטי חשבון עבור תאריכים: |           |             |              |                   |                  |             |
| 777                      | פסגה      | 01/12/23    | 31/12/23     | 11.95             | 98.10            | 1,472.35    |
| 778                      | גבע       | 429.40      | 429.40       | 0.00              | 35.76            | 0.00        |
| 779                      | שפל       | 2,470.75    | 2,632.85     | 162.10            | 35.76            | 57.97       |

סה"כ לדייר:

| פסגה    | גבע    | שפל      | סה"כ     | שיא ביקוש |
|---------|--------|----------|----------|-----------|
| 20.40   | 0.00   | 422.80   | 443.20   | 7.19      |
| 15.03 ₪ | 0.00 ₪ | 148.98 ₪ | 164.01 ₪ |           |

סה"כ צריכה  
 סה"כ לתשלום

| תשלום קבוע | תשלום עבור גודל חיבור בKVA (3x40) | סה"כ     | מע"מ 17.00% | סה"כ לתשלום | כולל מע"מ |
|------------|-----------------------------------|----------|-------------|-------------|-----------|
| 38.02 ₪    | 15.82 ₪                           | 217.85 ₪ | 37.03 ₪     | 254.89 ₪    |           |

התפלגות חיוב בש"ח לפי תעו"ז

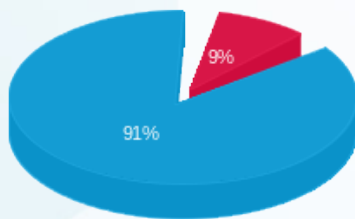

■ פסגה (15.03 ₪)  
 ■ גבע (0.00 ₪)  
 ■ שפל (148.98 ₪)

הסטוריית צריכה בקוט"ש

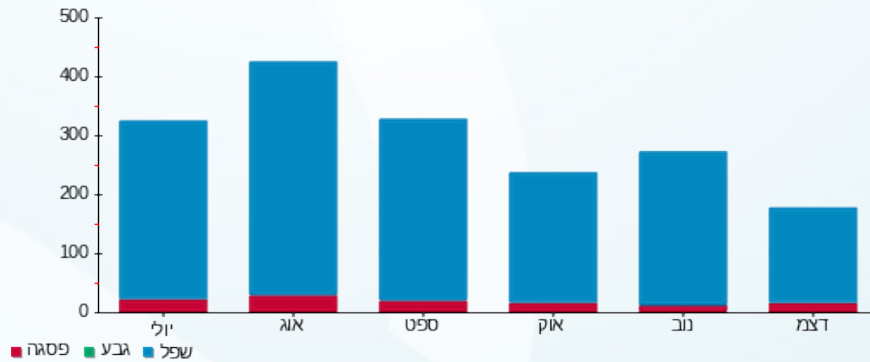

02/01/24 תאריך הפקה:  
 31/12/23 תאריך קריאה נוכחית:  
 01/11/23 תאריך קריאה קודמת:

שם דייר: 215 - פרפקט קדם בע"מ  
 שם אתר: פארק אלי הורוביץ

לקוח/ה נכבד/ה, אנו מתכבדים להגיש את חישוב צריכת החשמל לתקופה 01/11/23 - 31/12/23:

215 - פרפקט קדם בע"מ - 3 - 19093032(3x40)

| סוג תעריף                | סוג צריכה | קריאה קודמת | קריאה נוכחית | סה"כ צריכה בקוט"ש | מחיר לקוט"ש בא"ג | סה"כ לתשלום |
|--------------------------|-----------|-------------|--------------|-------------------|------------------|-------------|
| פרטי חשבון עבור תאריכים: |           |             |              |                   |                  |             |
| 777                      | פסגה      | 01/11/23    | 30/11/23     | 33.55             | 39.17            | 13.14 ₪     |
| 778                      | גבע       | 1,039.95    | 1,039.95     | 0.00              | 39.17            | 0.00 ₪      |
| 779                      | שפל       | 3,220.35    | 3,618.60     | 398.25            | 34.91            | 139.03 ₪    |
| פרטי חשבון עבור תאריכים: |           |             |              |                   |                  |             |
| 777                      | פסגה      | 01/12/23    | 31/12/23     | 38.05             | 98.10            | 37.33 ₪     |
| 778                      | גבע       | 1,039.95    | 1,039.95     | 0.00              | 35.76            | 0.00 ₪      |
| 779                      | שפל       | 3,618.60    | 3,969.40     | 350.80            | 35.76            | 125.45 ₪    |

סה"כ לדייר:

| פסגה    | גבע    | שפל      | סה"כ     | שיא ביקוש |
|---------|--------|----------|----------|-----------|
| 71.60   | 0.00   | 749.05   | 820.65   | 7.80      |
| ₪ 50.47 | ₪ 0.00 | ₪ 264.48 | ₪ 314.94 |           |

סה"כ צריכה  
 סה"כ לתשלום

| תשלום קבוע | תשלום עבור גודל חיבור בKVA (3x40) | סה"כ     | מע"מ 17.00% | סה"כ לתשלום | כולל מע"מ |
|------------|-----------------------------------|----------|-------------|-------------|-----------|
| 38.02 ₪    | 15.82 ₪                           | 368.78 ₪ | 62.69 ₪     | 431.48 ₪    |           |

התפלגות חיוב בש"ח לפי תע"ז

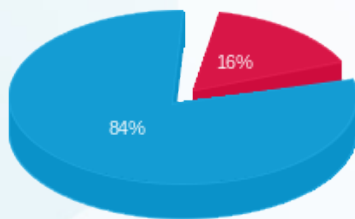

פסגה (50.47 ₪)  
 גבע (0.00 ₪)  
 שפל (264.48 ₪)

הסטוריית צריכה בקוט"ש

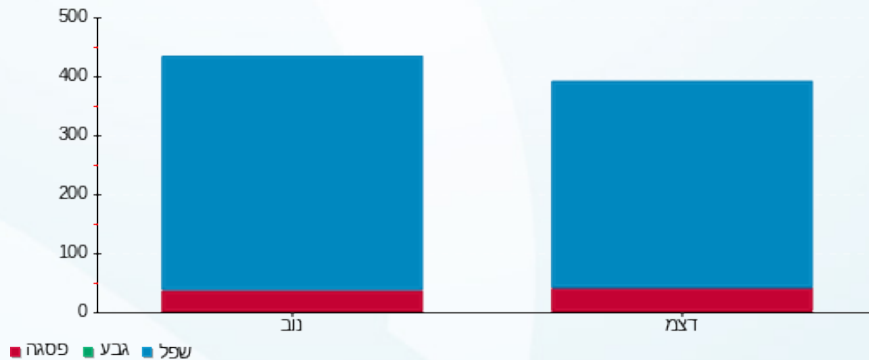



02/01/24

תאריך הפקדה:

שם דייר: 216 - שרון דידי

31/12/23

תאריך קריאה נוכחית:

שם אתר: פארק אלי הורוביץ

01/11/23

תאריך קריאה קודמת:

לקוח/ה נכבד/ה, אנו מתכבדים להגיש את חישוב צריכת החשמל לתקופה 01/11/23 - 31/12/23:

שרון דידי - 216 - 4 - 19093032(3x40)

| סוג תעריף                | סוג צריכה | קריאה קודמת | קריאה נוכחית | סה"כ צריכה בקוט"ש | מחיר לקוט"ש בא"ג | סה"כ לתשלום |
|--------------------------|-----------|-------------|--------------|-------------------|------------------|-------------|
| פרטי חשבון עבור תאריכים: |           |             |              |                   |                  |             |
| 777                      | פסגה      | 01/11/23    | 30/11/23     | 23.85             | 39.17            | 9.34 ₪      |
| 778                      | גבע       | 1,376.20    | 1,376.20     | 0.00              | 39.17            | 0.00 ₪      |
| 779                      | שפל       | 5,101.85    | 5,394.45     | 292.60            | 34.91            | 102.15 ₪    |
| פרטי חשבון עבור תאריכים: |           |             |              |                   |                  |             |
| 777                      | פסגה      | 01/12/23    | 31/12/23     | 32.05             | 98.10            | 31.44 ₪     |
| 778                      | גבע       | 1,376.20    | 1,376.20     | 0.00              | 35.76            | 0.00 ₪      |
| 779                      | שפל       | 5,394.45    | 5,690.30     | 295.85            | 35.76            | 105.80 ₪    |

סה"כ לדייר:

| פסגה    | גבע    | שפל      | סה"כ     | שיא ביקוש |
|---------|--------|----------|----------|-----------|
| 55.90   | 0.00   | 588.45   | 644.35   | 8.75      |
| ₪ 40.78 | ₪ 0.00 | ₪ 207.94 | ₪ 248.73 |           |

סה"כ צריכה  
סה"כ לתשלום

| תשלום קבוע | תשלום עבור גודל חיבור בKVA (3x40) | סה"כ     | מע"מ 17.00% | סה"כ לתשלום | כולל מע"מ |
|------------|-----------------------------------|----------|-------------|-------------|-----------|
| 38.02 ₪    | 15.82 ₪                           | 302.57 ₪ | 51.44 ₪     | 354.00 ₪    |           |

התפלגות חיוב בש"ח לפי תעו"ז

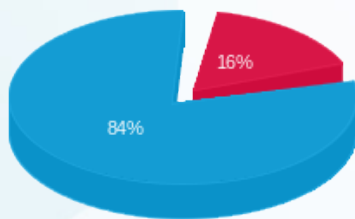

פסגה (40.78 ₪)  
גבע (0.00 ₪)  
שפל (207.94 ₪)

הסטוריית צריכה בקוט"ש

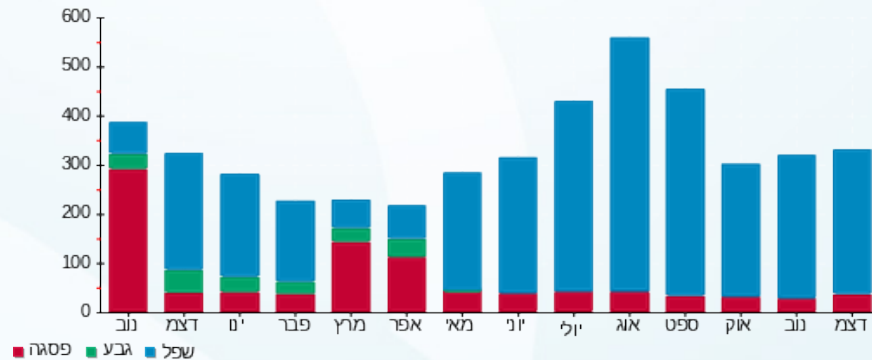

02/01/24 תאריך הפקה:  
 31/12/23 תאריך קריאה נוכחית:  
 01/11/23 תאריך קריאה קודמת:

שם דייר: 217 - א.אפרודקשיין יעוץ בע"מ  
 שם אתר: פארק אלי הורוביץ

**לקוח/ה נכבד/ה, אנו מתכבדים להגיש את חישוב צריכת החשמל לתקופה 01/11/23 - 31/12/23:**

**א.אפרודקשיין יעוץ בע"מ - 1 - 19093027(3x40)**

| סוג תעריף                | סוג צריכה | קריאה קודמת | קריאה נוכחית | סה"כ צריכה בקוט"ש | מחיר לקוט"ש בא"ג | סה"כ לתשלום |
|--------------------------|-----------|-------------|--------------|-------------------|------------------|-------------|
| פרטי חשבון עבור תאריכים: |           |             |              |                   |                  |             |
| 777                      | פסגה      | 01/11/23    | 30/11/23     | 3.40              | 39.17            | 1.33 ₪      |
| 778                      | גבע       | 2,299.15    | 2,299.15     | 0.00              | 39.17            | 0.00 ₪      |
| 779                      | שפל       | 8,539.35    | 8,565.75     | 26.40             | 34.91            | 9.22 ₪      |
| פרטי חשבון עבור תאריכים: |           |             |              |                   |                  |             |
| 777                      | פסגה      | 01/12/23    | 31/12/23     | 11.90             | 98.10            | 11.67 ₪     |
| 778                      | גבע       | 2,299.15    | 2,299.15     | 0.00              | 35.76            | 0.00 ₪      |
| 779                      | שפל       | 8,565.75    | 8,628.00     | 62.25             | 35.76            | 22.26 ₪     |

**סה"כ לדייר:**

| פסגה    | גבע    | שפל     | סה"כ    | שיא ביקוש |
|---------|--------|---------|---------|-----------|
| 15.30   | 0.00   | 88.65   | 103.95  | 2.64      |
| 13.01 ₪ | 0.00 ₪ | 31.48 ₪ | 44.48 ₪ |           |

סה"כ צריכה  
 סה"כ לתשלום

|          |  |                    |
|----------|--|--------------------|
| 38.02 ₪  | <b>תשלום קבוע</b><br><b>תשלום עבור גודל חיבור בKVA (3x40)</b><br><b>סה"כ</b><br><b>מע"מ 17.00%</b> | <b>סה"כ לתשלום</b> |
| 15.82 ₪  |  |                    |
| 98.32 ₪  |  |                    |
| 16.72 ₪  |  |                    |
| 115.04 ₪ | <b>כולל מע"מ</b>   |                    |

התפלגות חיוב בש"ח לפי תע"ז

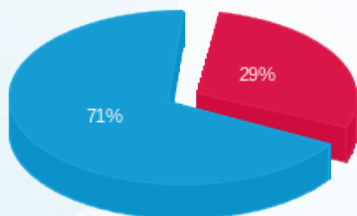

פסגה (13.01 ₪)  
 גבע (0.00 ₪)  
 שפל (31.48 ₪)

הסטוריית צריכה בקוט"ש

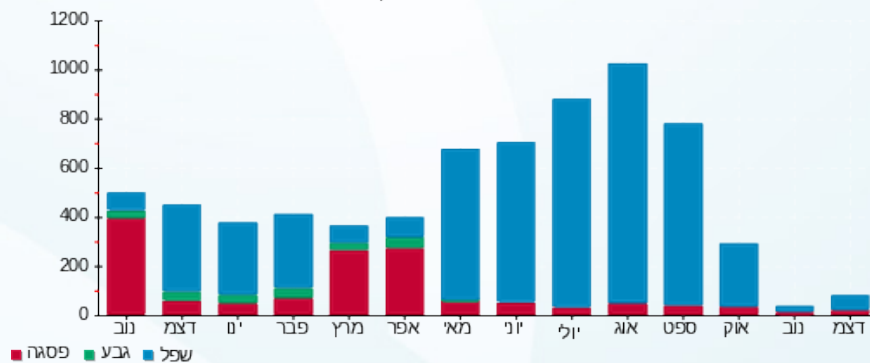

02/01/24 תאריך הפקדה:  
 31/12/23 תאריך קריאה נוכחית:  
 01/11/23 תאריך קריאה קודמת:

שם דייר: 218 - עמנואל שמסיאן  
 שם אתר: פארק אלי הורוביץ

לקוח/ה נכבד/ה, אנו מתכבדים להגיש את חישוב צריכת החשמל לתקופה 01/11/23 - 31/12/23:

218 - עמנואל שמסיאן - 2 - 19093027(3x40)

| סוג תעריף                | סוג צריכה | קריאה קודמת | קריאה נוכחית | סה"כ צריכה בקוט"ש | מחיר לקוט"ש בא"ג | סה"כ לתשלום |
|--------------------------|-----------|-------------|--------------|-------------------|------------------|-------------|
| פרטי חשבון עבור תאריכים: |           |             |              |                   |                  |             |
| 777                      | פסגה      | 01/11/23    | 30/11/23     | 13.95             | 39.17            | 5.46 ₪      |
| 778                      | גבע       | 821.20      | 821.20       | 0.00              | 39.17            | 0.00 ₪      |
| 779                      | שפל       | 3,834.70    | 4,102.05     | 267.35            | 34.91            | 93.33 ₪     |
| פרטי חשבון עבור תאריכים: |           |             |              |                   |                  |             |
| 777                      | פסגה      | 01/12/23    | 31/12/23     | 15.30             | 98.10            | 15.01 ₪     |
| 778                      | גבע       | 821.20      | 821.20       | 0.00              | 35.76            | 0.00 ₪      |
| 779                      | שפל       | 4,102.05    | 4,292.10     | 190.05            | 35.76            | 67.96 ₪     |

סה"כ לדייר:

| פסגה    | גבע    | שפל      | סה"כ     | שיא ביקוש |
|---------|--------|----------|----------|-----------|
| 29.25   | 0.00   | 457.40   | 486.65   | 7.25      |
| ₪ 20.47 | ₪ 0.00 | ₪ 161.29 | ₪ 181.77 |           |

סה"כ צריכה  
 סה"כ לתשלום

|          |  |                    |
|----------|--|--------------------|
| 38.02 ₪  | <b>תשלום קבוע</b><br><b>תשלום עבור גודל חיבור בKVA (3x40)</b><br><b>סה"כ</b><br><b>מע"מ 17.00%</b> | <b>סה"כ לתשלום</b> |
| 15.82 ₪  |  |                    |
| 235.61 ₪ |  |                    |
| 40.05 ₪  |  |                    |
| 275.66 ₪ | <b>כולל מע"מ</b>   |                    |

התפלגות חיוב בש"ח לפי תע"ז

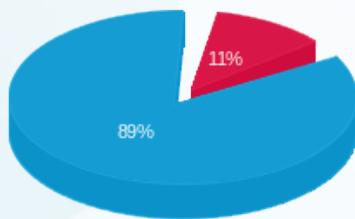

פסגה (20.47 ₪)  
 גבע (0.00 ₪)  
 שפל (161.29 ₪)

הסטוריית צריכה בקוט"ש

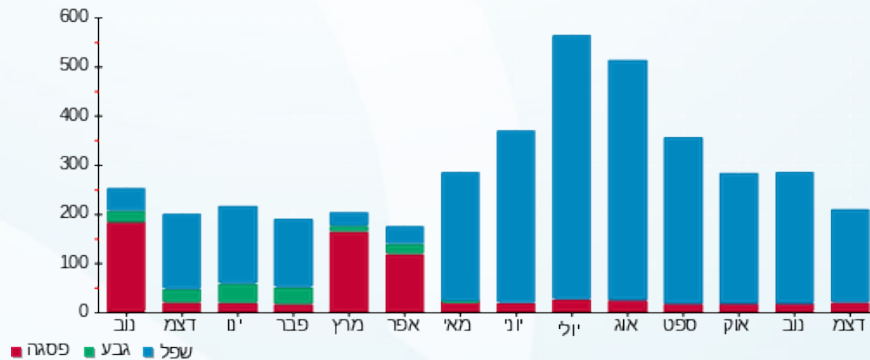

02/01/24 תאריך הפקדה:  
 31/12/23 תאריך קריאה נוכחית:  
 01/11/23 תאריך קריאה קודמת:

שם דייר: 219- מכון פתרונות בע"מ  
 שם אתר: פארק אלי הורוביץ

לקוח/ה נכבד/ה, אנו מתכבדים להגיש את חישוב צריכת החשמל לתקופה 01/11/23 - 31/12/23:

219- מכון פתרונות בע"מ - 3 - 19093027(3x40)

| סוג תעריף                | סוג צריכה | קריאה קודמת | קריאה נוכחית | סה"כ צריכה בקוט"ש | מחיר לקוט"ש בא"ג | סה"כ לתשלום |
|--------------------------|-----------|-------------|--------------|-------------------|------------------|-------------|
| פרטי חשבון עבור תאריכים: |           |             |              |                   |                  |             |
| 777                      | פסגה      | 01/11/23    | 30/11/23     | 111.75            | 39.17            | 43.77 ₪     |
| 778                      | גבע       | 1,003.00    | 1,003.00     | 0.00              | 39.17            | 0.00 ₪      |
| 779                      | שפל       | 6,292.25    | 6,894.60     | 602.35            | 34.91            | 210.28 ₪    |
| פרטי חשבון עבור תאריכים: |           |             |              |                   |                  |             |
| 777                      | פסגה      | 4,709.15    | 31/12/23     | 108.65            | 98.10            | 106.59 ₪    |
| 778                      | גבע       | 1,003.00    | 1,003.00     | 0.00              | 35.76            | 0.00 ₪      |
| 779                      | שפל       | 6,894.60    | 7,370.60     | 476.00            | 35.76            | 170.22 ₪    |

סה"כ לדייר:

| פסגה     | גבע    | שפל      | סה"כ     | שיא ביקוש |
|----------|--------|----------|----------|-----------|
| 220.40   | 0.00   | 1,078.35 | 1,298.75 | 9.72      |
| 150.36 ₪ | 0.00 ₪ | 380.50 ₪ | 530.86 ₪ |           |

סה"כ צריכה  
 סה"כ לתשלום

|          |  |                    |
|----------|--|--------------------|
| 38.02 ₪  | <b>תשלום קבוע</b><br><b>תשלום עבור גודל חיבור בKVA (3x40)</b><br><b>סה"כ</b><br><b>מע"מ 17.00%</b> | <b>סה"כ לתשלום</b> |
| 15.82 ₪  |  |                    |
| 584.70 ₪ |  |                    |
| 99.40 ₪  |  |                    |
| 684.10 ₪ | <b>כולל מע"מ</b>   |                    |

התפלגות חיוב בש"ח לפי תע"ז

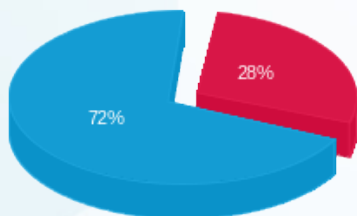

פסגה (150.36 ₪)  
 גבע (0.00 ₪)  
 שפל (380.50 ₪)

הסטוריית צריכה בקוט"ש

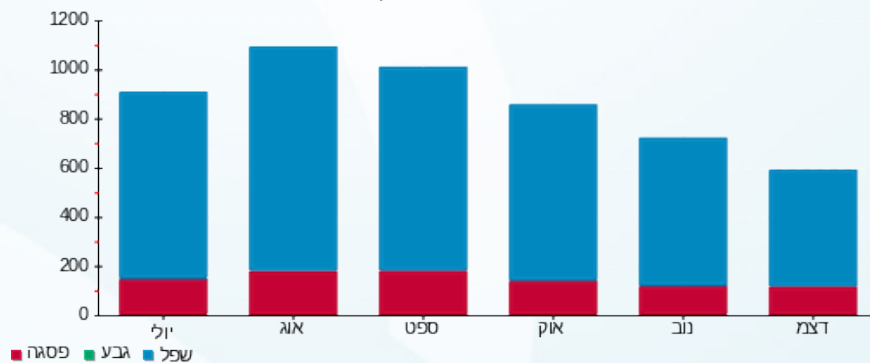



02/01/24

תאריך הפקדה:

שם דייר: 220 - מיטב הארץ בע"מ

31/12/23

תאריך קריאה נוכחית:

שם אתר: פארק אלי הורוביץ

01/11/23

תאריך קריאה קודמת:

לקוח/ה נכבד/ה, אנו מתכבדים להגיש את חישוב צריכת החשמל לתקופה 01/11/23 - 31/12/23:

מיטב הארץ בע"מ - 4 - 19093027(3x40)

| סה"כ לתשלום | מחיר לקוט"ש בא"ג | סה"כ צריכה בקוט"ש | קריאה נוכחית | קריאה קודמת | סוג צריכה                | סוג תעריף |
|-------------|------------------|-------------------|--------------|-------------|--------------------------|-----------|
|             |                  |                   | 30/11/23     | 01/11/23    | פרטי חשבון עבור תאריכים: |           |
| ₪ 8.30      | 39.17            | 21.20             | 2,622.85     | 2,601.65    | פסגה                     | 777       |
| ₪ 0.00      | 39.17            | 0.00              | 414.50       | 414.50      | גבע                      | 778       |
| ₪ 81.83     | 34.91            | 234.40            | 3,923.70     | 3,689.30    | שפל                      | 779       |
|             |                  |                   | 31/12/23     | 01/12/23    | פרטי חשבון עבור תאריכים: |           |
| ₪ 23.15     | 98.10            | 23.60             | 2,646.45     | 2,622.85    | פסגה                     | 777       |
| ₪ 0.00      | 35.76            | 0.00              | 414.50       | 414.50      | גבע                      | 778       |
| ₪ 69.18     | 35.76            | 193.45            | 4,117.15     | 3,923.70    | שפל                      | 779       |

סה"כ לדייר:

| שיא ביקוש | סה"כ     | שפל      | גבע    | פסגה    |             |
|-----------|----------|----------|--------|---------|-------------|
| 7.47      | 472.65   | 427.85   | 0.00   | 44.80   | סה"כ צריכה  |
|           | ₪ 182.46 | ₪ 151.01 | ₪ 0.00 | ₪ 31.46 | סה"כ לתשלום |

|          |  |                    |                  |
|----------|--|--------------------|------------------|
| ₪ 38.02  | <b>תשלום קבוע</b><br><b>תשלום עבור גודל חיבור בKVA (3x40)</b><br><b>סה"כ</b><br><b>מע"מ 17.00%</b> | <b>סה"כ לתשלום</b> | <b>כולל מע"מ</b> |
| ₪ 15.82  |  |                    |                  |
| ₪ 236.30 |  |                    |                  |
| ₪ 40.17  |  |                    |                  |
| ₪ 276.48 |  |                    |                  |

התפלגות חיוב בש"ח לפי תע"ז

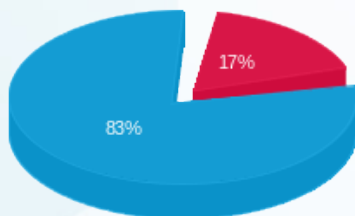

■ פסגה (₪ 31.46)  
 ■ גבע (₪ 0.00)  
 ■ שפל (₪ 151.01)

הסטוריית צריכה בקוט"ש

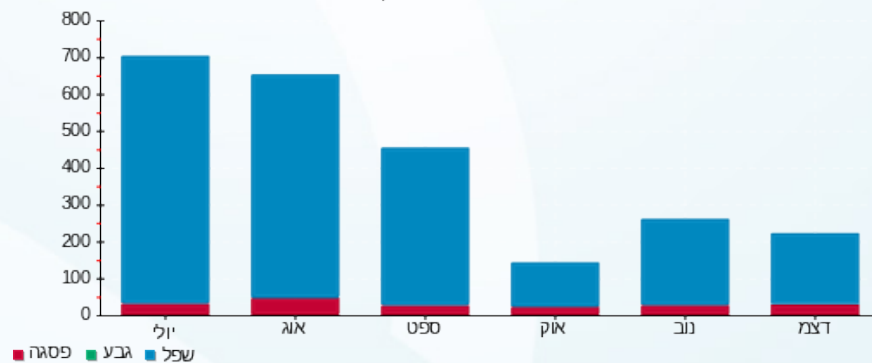

02/01/24 תאריך הפקה:  
 31/12/23 תאריך קריאה נוכחית:  
 01/11/23 תאריך קריאה קודמת:

שם דייר: 221 - דיגיטל קוסמטיקס בע"מ  
 שם אתר: פארק אלי הורוביץ

לקוח/ה נכבד/ה, אנו מתכבדים להגיש את חישוב צריכת החשמל לתקופה 01/11/23 - 31/12/23:

221 - דיגיטל קוסמטיקס בע"מ - 1 - 19093028(3x40)

| סוג תעריף                | סוג צריכה | קריאה קודמת | קריאה נוכחית | סה"כ צריכה בקוט"ש | מחיר לקוט"ש בא"ג | סה"כ לתשלום |
|--------------------------|-----------|-------------|--------------|-------------------|------------------|-------------|
| פרטי חשבון עבור תאריכים: |           |             |              |                   |                  |             |
| 777                      | פסגה      | 01/11/23    | 30/11/23     | 21.45             | 39.17            | 8.40 ₪      |
| 778                      | גבע       | 482.80      | 482.80       | 0.00              | 39.17            | 0.00 ₪      |
| 779                      | שפל       | 2,680.50    | 2,912.30     | 231.80            | 34.91            | 80.92 ₪     |
| פרטי חשבון עבור תאריכים: |           |             |              |                   |                  |             |
| 777                      | פסגה      | 01/12/23    | 31/12/23     | 37.35             | 98.10            | 36.64 ₪     |
| 778                      | גבע       | 482.80      | 482.80       | 0.00              | 35.76            | 0.00 ₪      |
| 779                      | שפל       | 2,912.30    | 3,100.95     | 188.65            | 35.76            | 67.46 ₪     |

סה"כ לדייר:

| פסגה    | גבע    | שפל      | סה"כ     | שיא ביקוש |
|---------|--------|----------|----------|-----------|
| 58.80   | 0.00   | 420.45   | 479.25   | 10.52     |
| ₪ 45.04 | ₪ 0.00 | ₪ 148.38 | ₪ 193.42 |           |

סה"כ צריכה  
 סה"כ לתשלום

|          |  |  |
|----------|--|--|
| 38.02 ₪  | <b>תשלום קבוע</b><br><b>תשלום עבור גודל חיבור בKVA (3x40)</b><br><b>סה"כ</b><br><b>מע"מ 17.00%</b> | <b>סה"כ לתשלום</b><br><b>כולל מע"מ</b> |
| 15.82 ₪  |  |  |
| 247.27 ₪ |  |  |
| 42.04 ₪  |  |  |
| 289.30 ₪ |  |  |

התפלגות חיוב בש"ח לפי תע"ז

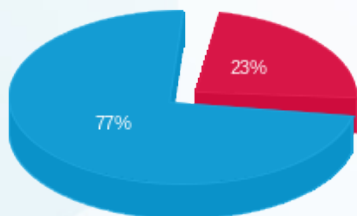

פסגה (45.04 ₪)  
 גבע (0.00 ₪)  
 שפל (148.38 ₪)

הסטוריית צריכה בקוט"ש

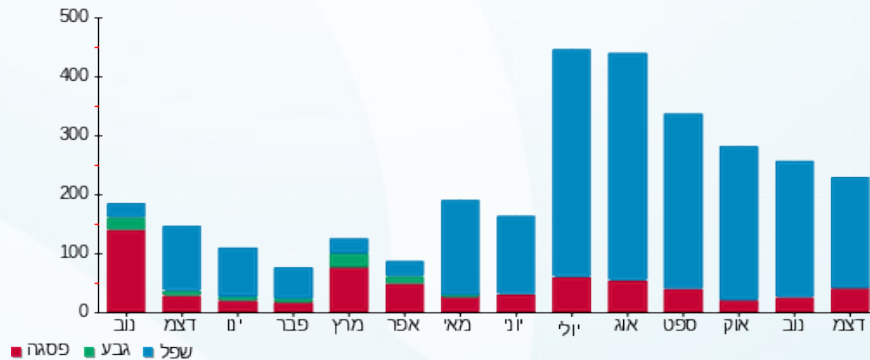



02/01/24 תאריך הפקה:  
 31/12/23 תאריך קריאה נוכחית:  
 01/11/23 תאריך קריאה קודמת:

שם דייר: 222 - אלון ראובן משרד שיווק  
 שם אתר: פארק אלי הורוביץ

לקוח/ה נכבד/ה, אנו מתכבדים להגיש את חישוב צריכת החשמל לתקופה 01/11/23 - 31/12/23:

אלון ראובן משרד שיווק - 222 - 19093028 (3x40)

| סוג תעריף                | סוג צריכה | קריאה קודמת | קריאה נוכחית | סה"כ צריכה בקוט"ש | מחיר לקוט"ש בא"ג | סה"כ לתשלום |
|--------------------------|-----------|-------------|--------------|-------------------|------------------|-------------|
| פרטי חשבון עבור תאריכים: |           |             |              |                   |                  |             |
| 777                      | פסגה      | 01/11/23    | 30/11/23     | 32.10             | 39.17            | 12.57 ₪     |
| 778                      | גבע       | 1,899.05    | 1,899.05     | 0.00              | 39.17            | 0.00 ₪      |
| 779                      | שפל       | 7,703.55    | 7,941.65     | 238.10            | 34.91            | 83.12 ₪     |
| פרטי חשבון עבור תאריכים: |           |             |              |                   |                  |             |
| 777                      | פסגה      | 7,805.20    | 7,849.95     | 44.75             | 98.10            | 43.90 ₪     |
| 778                      | גבע       | 1,899.05    | 1,899.05     | 0.00              | 35.76            | 0.00 ₪      |
| 779                      | שפל       | 7,941.65    | 8,196.50     | 254.85            | 35.76            | 91.13 ₪     |

סה"כ לדייר:

| פסגה    | גבע    | שפל      | סה"כ     | שיא ביקוש |
|---------|--------|----------|----------|-----------|
| 76.85   | 0.00   | 492.95   | 569.80   | 6.08      |
| ₪ 56.47 | ₪ 0.00 | ₪ 174.26 | ₪ 230.73 |           |

סה"כ צריכה  
 סה"כ לתשלום

| תשלום קבוע | תשלום עבור גודל חיבור ב KVA (3x40) | סה"כ     | מע"מ 17.00% | סה"כ לתשלום | כולל מע"מ |
|------------|------------------------------------|----------|-------------|-------------|-----------|
| 38.02 ₪    | 15.82 ₪                            | 284.57 ₪ | 48.38 ₪     | 332.95 ₪    |           |

התפלגות חיוב בש"ח לפי תעו"ז

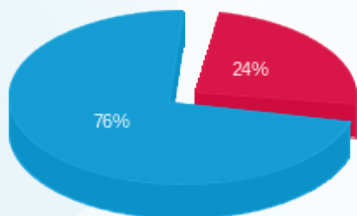

פסגה (56.47 ₪)  
 גבע (0.00 ₪)  
 שפל (174.26 ₪)

הסטוריית צריכה בקוט"ש

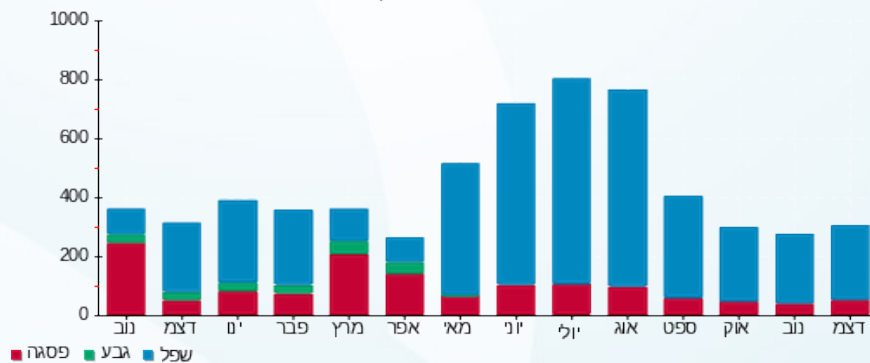



02/01/24

תאריך הפקדה:

שם דייר: 223 - אביטל ורניק

31/12/23

תאריך קריאה נוכחית:

שם אתר: פארק אלי הורוביץ

01/11/23

תאריך קריאה קודמת:

לקוח/ה נכבד/ה, אנו מתכבדים להגיש את חישוב צריכת החשמל לתקופה 01/11/23 - 31/12/23:

אביטל ורניק - 3 - 19093028(3x40)

| סוג תעריף                | סוג צריכה | קריאה קודמת | קריאה נוכחית | סה"כ צריכה בקוט"ש | מחיר לקוט"ש בא"ג | סה"כ לתשלום |
|--------------------------|-----------|-------------|--------------|-------------------|------------------|-------------|
| פרטי חשבון עבור תאריכים: |           |             |              |                   |                  |             |
| 777                      | פסגה      | 01/11/23    | 30/11/23     | 6.30              | 39.17            | 2.47 ₪      |
| 778                      | גבע       | 1,163.45    | 1,163.45     | 0.00              | 39.17            | 0.00 ₪      |
| 779                      | שפל       | 3,206.15    | 3,356.00     | 149.85            | 34.91            | 52.31 ₪     |
| פרטי חשבון עבור תאריכים: |           |             |              |                   |                  |             |
| 777                      | פסגה      | 01/12/23    | 31/12/23     | 8.70              | 98.10            | 8.53 ₪      |
| 778                      | גבע       | 1,163.45    | 1,163.45     | 0.00              | 35.76            | 0.00 ₪      |
| 779                      | שפל       | 3,356.00    | 3,443.00     | 87.00             | 35.76            | 31.11 ₪     |

סה"כ לדייר:

| פסגה    | גבע    | שפל     | סה"כ    | שיא ביקוש |
|---------|--------|---------|---------|-----------|
| 15.00   | 0.00   | 236.85  | 251.85  | 3.58      |
| ₪ 11.00 | ₪ 0.00 | ₪ 83.42 | ₪ 94.43 |           |

סה"כ צריכה  
סה"כ לתשלום

| תשלום קבוע | תשלום עבור גודל חיבור בKVA (3x40) | סה"כ     | מע"מ 17.00% | סה"כ לתשלום | כולל מע"מ |
|------------|-----------------------------------|----------|-------------|-------------|-----------|
| 38.02 ₪    | 15.82 ₪                           | 148.27 ₪ | 25.21 ₪     | 173.47 ₪    |           |

התפלגות חיוב בש"ח לפי תעו"ז

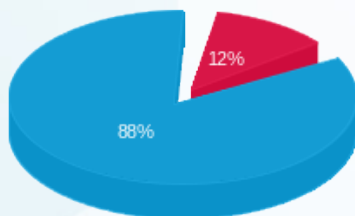

פסגה (11.00 ₪)  
גבע (0.00 ₪)  
שפל (83.42 ₪)

הסטוריית צריכה בקוט"ש

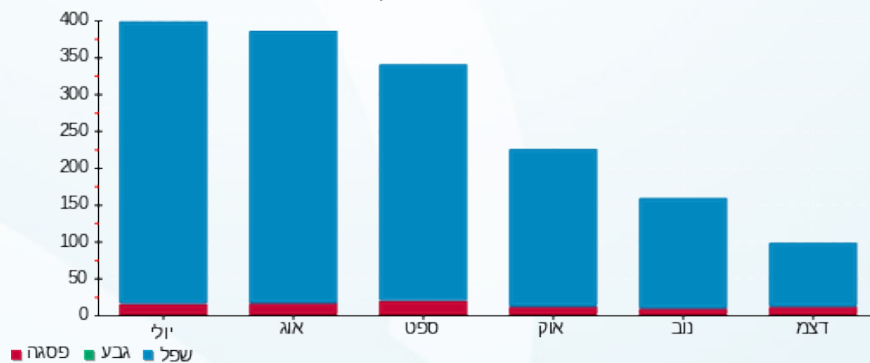

02/01/24 תאריך הפקה:  
 31/12/23 תאריך קריאה נוכחית:  
 01/11/23 תאריך קריאה קודמת:

שם דייר: 226 - כדאי יותר  
 שם אתר: פארק אלי הורוביץ

לקוח/ה נכבד/ה, אנו מתכבדים להגיש את חישוב צריכת החשמל לתקופה 01/11/23 - 31/12/23:

226 - כדאי יותר - 2 - 19093029(3x40)

| סוג תעריף                | סוג צריכה | קריאה קודמת | קריאה נוכחית | סה"כ צריכה בקוט"ש | מחיר לקוט"ש בא"ג | סה"כ לתשלום |
|--------------------------|-----------|-------------|--------------|-------------------|------------------|-------------|
| פרטי חשבון עבור תאריכים: |           |             |              |                   |                  |             |
| 777                      | פסגה      | 01/11/23    | 30/11/23     | 3.30              | 39.17            | 1.29 ₪      |
| 778                      | גבע       | 1,193.75    | 1,193.75     | 0.00              | 39.17            | 0.00 ₪      |
| 779                      | שפל       | 5,300.55    | 5,322.00     | 21.45             | 34.91            | 7.49 ₪      |
| פרטי חשבון עבור תאריכים: |           |             |              |                   |                  |             |
| 777                      | פסגה      | 4,766.05    | 4,770.70     | 4.65              | 98.10            | 4.56 ₪      |
| 778                      | גבע       | 1,193.75    | 1,193.75     | 0.00              | 35.76            | 0.00 ₪      |
| 779                      | שפל       | 5,322.00    | 5,342.90     | 20.90             | 35.76            | 7.47 ₪      |

סה"כ לדייר:

| פסגה   | גבע    | שפל     | סה"כ    | שיא ביקוש |
|--------|--------|---------|---------|-----------|
| 7.95   | 0.00   | 42.35   | 50.30   | 65.68     |
| ₪ 5.85 | ₪ 0.00 | ₪ 14.96 | ₪ 20.82 |           |

סה"כ צריכה  
 סה"כ לתשלום

|         |  |                    |
|---------|--|--------------------|
| 38.02 ₪ | <b>תשלום קבוע</b><br><b>תשלום עבור גודל חיבור בKVA (3x40)</b><br><b>סה"כ</b><br><b>מע"מ 17.00%</b> | <b>סה"כ לתשלום</b> |
| 15.82 ₪ |  |                    |
| 74.66 ₪ |  |                    |
| 12.69 ₪ |  |                    |
| 87.35 ₪ | <b>כולל מע"מ</b>   |                    |

התפלגות חיוב בש"ח לפי תע"ז

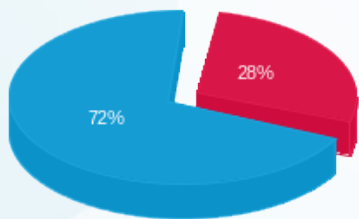

■ פסגה (₪ 5.85)  
 ■ גבע (₪ 0.00)  
 ■ שפל (₪ 14.96)

הסטוריית צריכה בקוט"ש

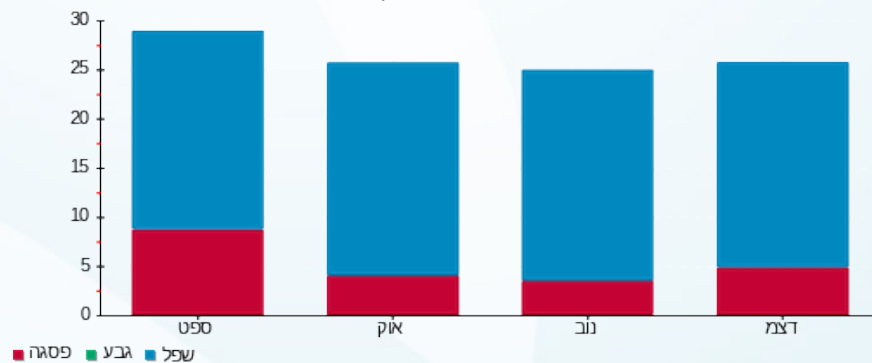

02/01/24 תאריך הפקה:  
 31/12/23 תאריך קריאה נוכחית:  
 01/11/23 תאריך קריאה קודמת:

שם דייר: 228 - דרור נאור לגוף ולנפש  
 שם אתר: פארק אלי הורוביץ

לקוח/ה נכבד/ה, אנו מתכבדים להגיש את חישוב צריכת החשמל לתקופה 01/11/23 - 31/12/23:

דרור נאור לגוף ולנפש - 4 - 19093029(3x40)

| סוג תעריף                | סוג צריכה | קריאה קודמת | קריאה נוכחית | סה"כ צריכה בקוט"ש | מחיר לקוט"ש בא"ג | סה"כ לתשלום |
|--------------------------|-----------|-------------|--------------|-------------------|------------------|-------------|
| פרטי חשבון עבור תאריכים: |           |             |              |                   |                  |             |
| 777                      | פסגה      | 01/11/23    | 30/11/23     | 13.45             | 39.17            | 5.27 ₪      |
| 778                      | גבע       | 636.50      | 636.50       | 0.00              | 39.17            | 0.00 ₪      |
| 779                      | שפל       | 2,527.45    | 2,657.65     | 130.20            | 34.91            | 45.45 ₪     |
| פרטי חשבון עבור תאריכים: |           |             |              |                   |                  |             |
| 777                      | פסגה      | 1,851.45    | 1,867.60     | 16.15             | 98.10            | 15.84 ₪     |
| 778                      | גבע       | 636.50      | 636.50       | 0.00              | 35.76            | 0.00 ₪      |
| 779                      | שפל       | 2,657.65    | 2,774.65     | 117.00            | 35.76            | 41.84 ₪     |

סה"כ לדייר:

| פסגה    | גבע    | שפל     | סה"כ     | שיא ביקוש |
|---------|--------|---------|----------|-----------|
| 29.60   | 0.00   | 247.20  | 276.80   | 4.84      |
| ₪ 21.11 | ₪ 0.00 | ₪ 87.29 | ₪ 108.40 |           |

סה"כ צריכה  
 סה"כ לתשלום

| תשלום קבוע | תשלום עבור גודל חיבור בKVA (3x40) | סה"כ     | מע"מ 17.00% | סה"כ לתשלום | כולל מע"מ |
|------------|-----------------------------------|----------|-------------|-------------|-----------|
| 38.02 ₪    | 15.82 ₪                           | 162.24 ₪ | 27.58 ₪     | 189.83 ₪    |           |

התפלגות חיוב בש"ח לפי תע"ז

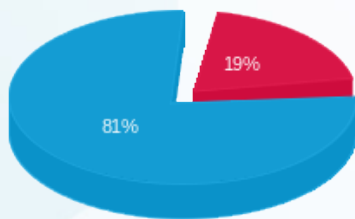

פסגה (21.11 ₪)  
 גבע (0.00 ₪)  
 שפל (87.29 ₪)

הסטוריית צריכה בקוט"ש

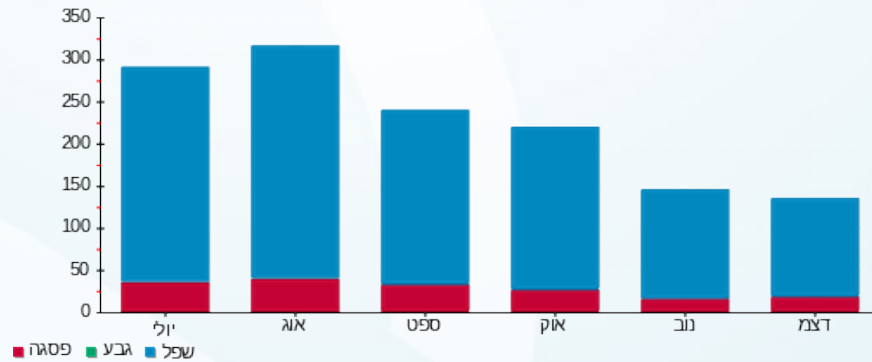

02/01/24 תאריך הפקה:  
 31/12/23 תאריך קריאה נוכחית:  
 01/11/23 תאריך קריאה קודמת:

שם דייר: 229 - פרינס כח אדם בע"מ  
 שם אתר: פארק אלי הורוביץ

לקוח/ה נכבד/ה, אנו מתכבדים להגיש את חישוב צריכת החשמל לתקופה 01/11/23 - 31/12/23:

229 - פרינס כח אדם בע"מ - 1 - 17312988 (3x40)

| סוג תעריף                | סוג צריכה | קריאה קודמת | קריאה נוכחית | סה"כ צריכה בקוט"ש | מחיר לקוט"ש בא"ג | סה"כ לתשלום |
|--------------------------|-----------|-------------|--------------|-------------------|------------------|-------------|
| פרטי חשבון עבור תאריכים: |           |             |              |                   |                  |             |
| 777                      | פסגה      | 01/11/23    | 30/11/23     | 14.80             | 39.17            | 5.80 ₪      |
| 778                      | גבע       | 890.40      | 890.40       | 0.00              | 39.17            | 0.00 ₪      |
| 779                      | שפל       | 4,154.90    | 4,277.80     | 122.90            | 34.91            | 42.90 ₪     |
| פרטי חשבון עבור תאריכים: |           |             |              |                   |                  |             |
| 777                      | פסגה      | 01/12/23    | 31/12/23     | 22.50             | 98.10            | 22.07 ₪     |
| 778                      | גבע       | 890.40      | 890.40       | 0.00              | 35.76            | 0.00 ₪      |
| 779                      | שפל       | 4,277.80    | 4,384.20     | 106.40            | 35.76            | 38.05 ₪     |

סה"כ לדייר:

| פסגה    | גבע    | שפל     | סה"כ     | שיא ביקוש |
|---------|--------|---------|----------|-----------|
| 37.30   | 0.00   | 229.30  | 266.60   | 10.26     |
| ₪ 27.87 | ₪ 0.00 | ₪ 80.95 | ₪ 108.82 |           |

סה"כ צריכה  
 סה"כ לתשלום

|          |  |                    |
|----------|--|--------------------|
| ₪ 38.02  | <b>תשלום קבוע</b><br><b>תשלום עבור גודל חיבור בKVA (3x40)</b><br><b>סה"כ</b><br><b>מע"מ 17.00%</b> | <b>סה"כ לתשלום</b> |
| ₪ 15.82  |  |                    |
| ₪ 162.66 |  |                    |
| ₪ 27.65  |  |                    |
| ₪ 190.32 | <b>כולל מע"מ</b>   |                    |

התפלגות חיוב בש"ח לפי תע"ז

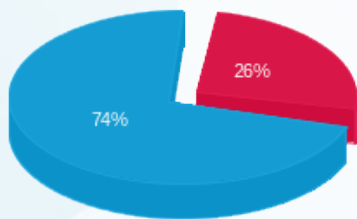

פסגה (27.87 ₪)  
 גבע (0.00 ₪)  
 שפל (80.95 ₪)

הסטוריית צריכה בקוט"ש

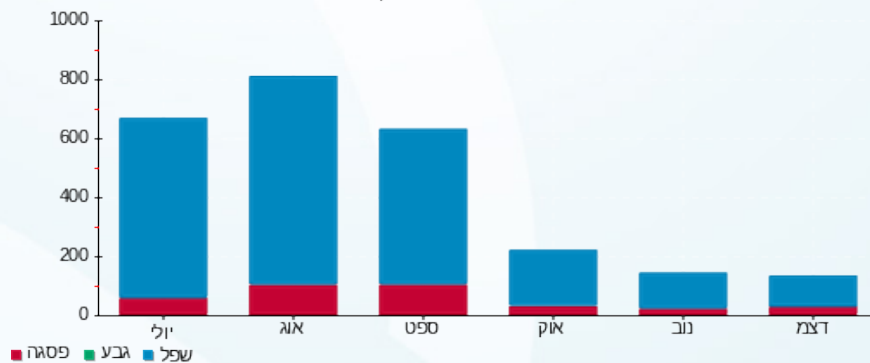

02/01/24 תאריך הפקה:  
 31/12/23 תאריך קריאה נוכחית:  
 01/11/23 תאריך קריאה קודמת:

שם דייר: 301 - ערן פז רשף (איציק חיימוב)  
 שם אתר: פארק אלי הורוביץ

לקוח/ה נכבד/ה, אנו מתכבדים להגיש את חישוב צריכת החשמל לתקופה 01/11/23 - 31/12/23:

301 - ערן פז רשף - 1 - 19093154(3x40)

| סוג תעריף                | סוג צריכה | קריאה קודמת | קריאה נוכחית | סה"כ צריכה בקוט"ש | מחיר לקוט"ש בא"ג | סה"כ לתשלום |
|--------------------------|-----------|-------------|--------------|-------------------|------------------|-------------|
| פרטי חשבון עבור תאריכים: |           |             |              |                   |                  |             |
| 777                      | פסגה      | 01/11/23    | 30/11/23     | 3.30              | 39.17            | 1.29 ₪      |
| 778                      | גבע       | 1,946.70    | 1,946.70     | 0.00              | 39.17            | 0.00 ₪      |
| 779                      | שפל       | 6,014.30    | 6,036.45     | 22.15             | 34.91            | 7.73 ₪      |
| פרטי חשבון עבור תאריכים: |           |             |              |                   |                  |             |
| 777                      | פסגה      | 7,043.70    | 7,073.25     | 29.55             | 98.10            | 28.99 ₪     |
| 778                      | גבע       | 1,946.70    | 1,946.70     | 0.00              | 35.76            | 0.00 ₪      |
| 779                      | שפל       | 6,036.45    | 6,204.90     | 168.45            | 35.76            | 60.24 ₪     |

סה"כ לדייר:

| פסגה    | גבע    | שפל     | סה"כ    | שיא ביקוש |
|---------|--------|---------|---------|-----------|
| 32.85   | 0.00   | 190.60  | 223.45  | 196.54    |
| ₪ 30.28 | ₪ 0.00 | ₪ 67.97 | ₪ 98.25 |           |

| כולל מע"מ | סה"כ לתשלום | תשלום קבוע | תשלום עבור גודל חיבור בKVA (3x40) | סה"כ     | מע"מ 17.00% |
|-----------|-------------|------------|-----------------------------------|----------|-------------|
| 177.95 ₪  |             | 38.02 ₪    | 15.82 ₪                           | 152.09 ₪ | 25.86 ₪     |

התפלגות חיוב בש"ח לפי תעו"ז

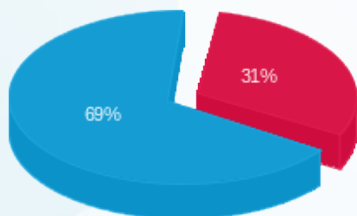

פסגה (30.28 ₪)  
 גבע (0.00 ₪)  
 שפל (67.97 ₪)

הסטוריית צריכה בקוט"ש

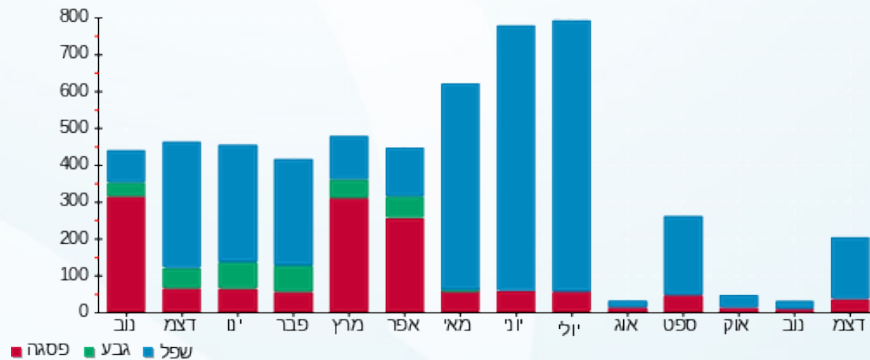



02/01/24 תאריך הפקה:  
 31/12/23 תאריך קריאה נוכחית:  
 01/11/23 תאריך קריאה קודמת:

שם דייר: 302-נטלי בורכוב רואת חשבון  
 שם אתר: פארק אלי הורוביץ

לקוח/ה נכבד/ה, אנו מתכבדים להגיש את חישוב צריכת החשמל לתקופה 01/11/23 - 31/12/23:

302- נטלי בורכוב רואת חשבון - 2 - 19093154(3x40)

| סוג תעריף                | סוג צריכה | קריאה קודמת | קריאה נוכחית | סה"כ צריכה בקוט"ש | מחיר לקוט"ש בא"ג | סה"כ לתשלום |
|--------------------------|-----------|-------------|--------------|-------------------|------------------|-------------|
| פרטי חשבון עבור תאריכים: |           |             |              |                   |                  |             |
| 777                      | פסגה      | 01/11/23    | 30/11/23     | 31.00             | 39.17            | 12.14 ₪     |
| 778                      | גבע       | 1,194.40    | 1,194.40     | 0.00              | 39.17            | 0.00 ₪      |
| 779                      | שפל       | 5,833.35    | 6,174.70     | 341.35            | 34.91            | 119.17 ₪    |
| פרטי חשבון עבור תאריכים: |           |             |              |                   |                  |             |
| 777                      | פסגה      | 01/12/23    | 31/12/23     | 41.60             | 98.10            | 40.81 ₪     |
| 778                      | גבע       | 1,194.40    | 1,194.40     | 0.00              | 35.76            | 0.00 ₪      |
| 779                      | שפל       | 6,174.70    | 6,436.80     | 262.10            | 35.76            | 93.73 ₪     |

סה"כ לדייר:

| פסגה    | גבע    | שפל      | סה"כ     | שיא ביקוש |
|---------|--------|----------|----------|-----------|
| 72.60   | 0.00   | 603.45   | 676.05   | 195.95    |
| ₪ 52.95 | ₪ 0.00 | ₪ 212.89 | ₪ 265.84 |           |

סה"כ צריכה  
 סה"כ לתשלום

|          |  |                    |
|----------|--|--------------------|
| 38.02 ₪  | <b>תשלום קבוע</b><br><b>תשלום עבור גודל חיבור בKVA (3x40)</b><br><b>סה"כ</b><br><b>מע"מ 17.00%</b> | <b>סה"כ לתשלום</b> |
| 15.82 ₪  |  |                    |
| 319.69 ₪ |  |                    |
| 54.35 ₪  |  |                    |
| 374.03 ₪ | <b>כולל מע"מ</b>   |                    |

התפלגות חיוב בש"ח לפי תע"ז

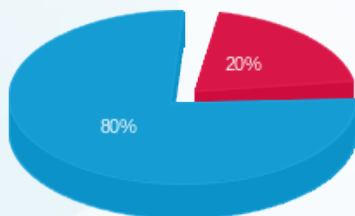

פסגה (52.95 ₪)  
 גבע (0.00 ₪)  
 שפל (212.89 ₪)

הסטוריית צריכה בקוט"ש

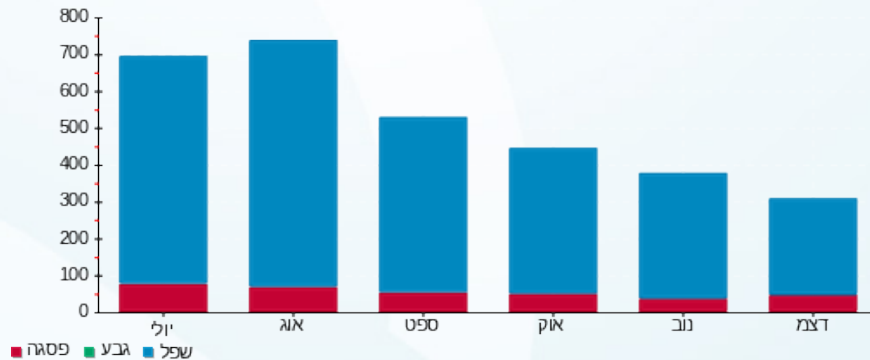

02/01/24 תאריך הפקה:  
 31/12/23 תאריך קריאה נוכחית:  
 01/11/23 תאריך קריאה קודמת:

שם דייר: 303- המשכיל פרוייקטים חינוכיים בע"מ  
 שם אתר: פארק אלי הורוביץ

לקוח/ה נכבד/ה, אנו מתכבדים להגיש את חישוב צריכת החשמל לתקופה 01/11/23 - 31/12/23:

303- המשכיל פרוייקטים חינוכיים בע"מ - 3 - 19093154(3x40)

| סוג תעריף                | סוג צריכה | קריאה קודמת | קריאה נוכחית | סה"כ צריכה בקוט"ש | מחיר לקוט"ש בא"ג | סה"כ לתשלום |
|--------------------------|-----------|-------------|--------------|-------------------|------------------|-------------|
| פרטי חשבון עבור תאריכים: |           |             |              |                   |                  |             |
| 777                      | פסגה      | 01/11/23    | 30/11/23     | 158.70            | 39.17            | 62.16 ₪     |
| 778                      | גבע       | 3,202.15    | 3,202.15     | 0.00              | 39.17            | 0.00 ₪      |
| 779                      | שפל       | 19,175.40   | 20,777.00    | 1,601.60          | 34.91            | 559.12 ₪    |
| פרטי חשבון עבור תאריכים: |           |             |              |                   |                  |             |
| 777                      | פסגה      | 14,736.80   | 31/12/23     | 152.75            | 98.10            | 149.85 ₪    |
| 778                      | גבע       | 3,202.15    | 3,202.15     | 0.00              | 35.76            | 0.00 ₪      |
| 779                      | שפל       | 20,777.00   | 22,131.95    | 1,354.95          | 35.76            | 484.53 ₪    |

סה"כ לדייר:

| פסגה     | גבע    | שפל        | סה"כ       | שיא ביקוש |
|----------|--------|------------|------------|-----------|
| 311.45   | 0.00   | 2,956.55   | 3,268.00   | 194.02    |
| ₪ 212.01 | ₪ 0.00 | ₪ 1,043.65 | ₪ 1,255.66 |           |

סה"כ צריכה  
 סה"כ לתשלום

| תשלום קבוע | תשלום עבור גודל חיבור בKVA (3x40) | סה"כ       | מע"מ 17.00% | סה"כ לתשלום | כולל מע"מ |
|------------|-----------------------------------|------------|-------------|-------------|-----------|
| 38.02 ₪    | 15.82 ₪                           | 1,309.50 ₪ | 222.62 ₪    | 1,532.12 ₪  |           |

התפלגות חיוב בש"ח לפי תע"ז

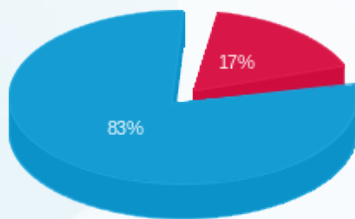

פסגה (212.01 ₪)  
 גבע (0.00 ₪)  
 שפל (1,043.65 ₪)

הסטוריית צריכה בקוט"ש

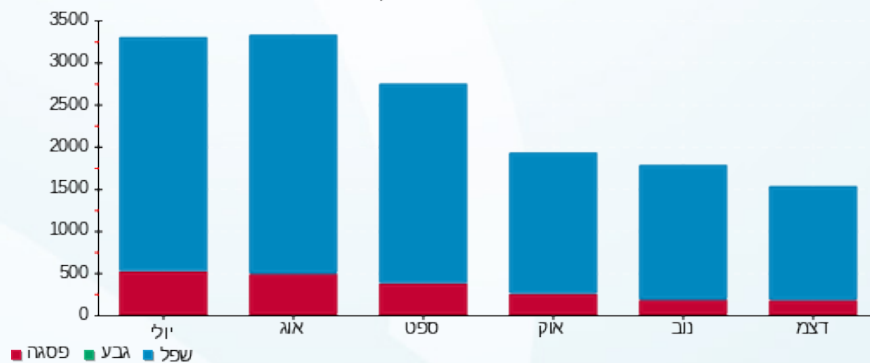



02/01/24 תאריך הפקה:  
 31/12/23 תאריך קריאה נוכחית:  
 01/11/23 תאריך קריאה קודמת:

שם דייר: 305 - המשכיל פרויקטים חינוכיים  
 שם אתר: פארק אלי הורוביץ

לקוח/ה נכבד/ה, אנו מתכבדים להגיש את חישוב צריכת החשמל לתקופה 01/11/23 - 31/12/23:

305 - המשכיל פרויקטים חינוכיים - 1 - 19093155 (3x40)

| סוג תעריף                | סוג צריכה | קריאה קודמת | קריאה נוכחית | סה"כ צריכה בקוט"ש | מחיר לקוט"ש בא"ג | סה"כ לתשלום |
|--------------------------|-----------|-------------|--------------|-------------------|------------------|-------------|
| פרטי חשבון עבור תאריכים: |           |             |              |                   |                  |             |
| 777                      | פסגה      | 01/11/23    | 30/11/23     | 0.00              | 39.17            | 0.00 ₪      |
| 778                      | גבע       | 0.00        | 0.00         | 0.00              | 39.17            | 0.00 ₪      |
| 779                      | שפל       | 0.00        | 0.00         | 0.00              | 34.91            | 0.00 ₪      |
| פרטי חשבון עבור תאריכים: |           |             |              |                   |                  |             |
| 777                      | פסגה      | 01/12/23    | 31/12/23     | 0.00              | 98.10            | 0.00 ₪      |
| 778                      | גבע       | 0.00        | 0.00         | 0.00              | 35.76            | 0.00 ₪      |
| 779                      | שפל       | 0.00        | 0.00         | 0.00              | 35.76            | 0.00 ₪      |

סה"כ לדיר:

| פסגה   | גבע    | שפל    | סה"כ   | שיא ביקוש |
|--------|--------|--------|--------|-----------|
| 0.00   | 0.00   | 0.00   | 0.00   |           |
| 0.00 ₪ | 0.00 ₪ | 0.00 ₪ | 0.00 ₪ |           |

סה"כ צריכה  
 סה"כ לתשלום

|         |  |                    |
|---------|--|--------------------|
| 38.02 ₪ | <b>תשלום קבוע</b><br><b>תשלום עבור גודל חיבור בKVA (3x40)</b><br><b>סה"כ</b><br><b>מע"מ 17.00%</b> | <b>סה"כ לתשלום</b> |
| 15.82 ₪ |  |                    |
| 53.84 ₪ |  |                    |
| 9.15 ₪  |  |                    |
| 62.99 ₪ |  | <b>כולל מע"מ</b>   |





02/01/24

תאריך הפקה:

שם דייר: 306 - המשכיל פרוייקטים חינוכיים בע"מ

31/12/23

תאריך קריאה נוכחית:

שם אתר: פארק אלי הורוביץ

01/11/23

תאריך קריאה קודמת:

לקוח/ה נכבד/ה, אנו מתכבדים להגיש את חישוב צריכת החשמל לתקופה 01/11/23 - 31/12/23:

306 - המשכיל פרוייקטים חינוכיים בע"מ - 2 - 19093155(3x40)

| סוג תעריף                | סוג צריכה | קריאה קודמת | קריאה נוכחית | סה"כ צריכה בקוט"ש | מחיר לקוט"ש בא"ג | סה"כ לתשלום |
|--------------------------|-----------|-------------|--------------|-------------------|------------------|-------------|
| פרטי חשבון עבור תאריכים: |           |             |              |                   |                  |             |
| 777                      | פסגה      | 01/11/23    | 30/11/23     | 18.60             | 39.17            | 7.29 ₪      |
| 778                      | גבע       | 733.20      | 733.20       | 0.00              | 39.17            | 0.00 ₪      |
| 779                      | שפל       | 4,107.15    | 4,505.35     | 398.20            | 34.91            | 139.01 ₪    |
| פרטי חשבון עבור תאריכים: |           |             |              |                   |                  |             |
| 777                      | פסגה      | 01/12/23    | 31/12/23     | 19.95             | 98.10            | 19.57 ₪     |
| 778                      | גבע       | 733.20      | 733.20       | 0.00              | 35.76            | 0.00 ₪      |
| 779                      | שפל       | 4,505.35    | 4,787.50     | 282.15            | 35.76            | 100.90 ₪    |

סה"כ לדייר:

| פסגה    | גבע    | שפל      | סה"כ     | שיא ביקוש |
|---------|--------|----------|----------|-----------|
| 38.55   | 0.00   | 680.35   | 718.90   | 196.13    |
| ₪ 26.86 | ₪ 0.00 | ₪ 239.91 | ₪ 266.77 |           |

סה"כ צריכה  
סה"כ לתשלום

|          |  |                    |
|----------|--|--------------------|
| 38.02 ₪  | <b>תשלום קבוע</b><br><b>תשלום עבור גודל חיבור בKVA (3x40)</b><br><b>סה"כ</b><br><b>מע"מ 17.00%</b> | <b>סה"כ לתשלום</b> |
| 15.82 ₪  |  |                    |
| 320.61 ₪ |  |                    |
| 54.50 ₪  |  |                    |
| 375.11 ₪ |  |                    |

כולל מע"מ

התפלגות חיוב בש"ח לפי תע"ז

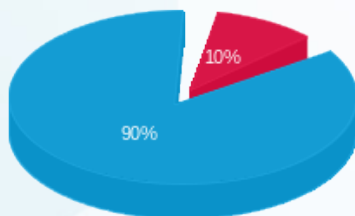

פסגה (26.86 ₪)  
גבע (0.00 ₪)  
שפל (239.91 ₪)

הסטוריית צריכה בקוט"ש

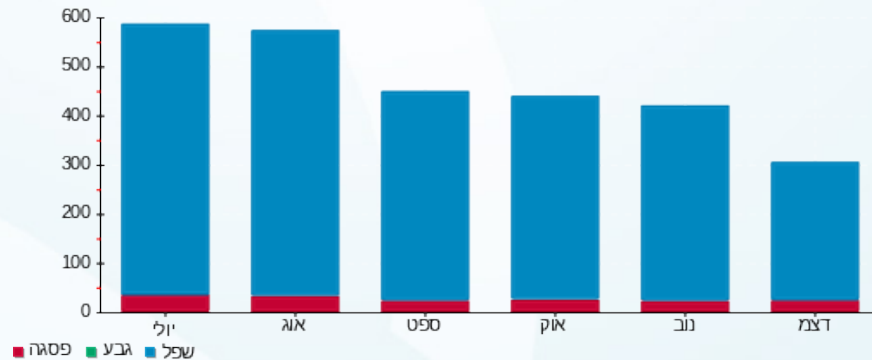



02/01/24

תאריך הפקדה:

שם דייר: 307 - אמיר מחול

31/12/23

תאריך קריאה נוכחית:

שם אתר: פארק אלי הורוביץ

01/11/23

תאריך קריאה קודמת:

לקוח/ה נכבד/ה, אנו מתכבדים להגיש את חישוב צריכת החשמל לתקופה 01/11/23 - 31/12/23:

307 - אמיר מחול - 3 - 19093155(3x40)

| סוג תעריף                | סוג צריכה | קריאה קודמת | קריאה נוכחית | סה"כ צריכה בקוט"ש | מחיר לקוט"ש בא"ג | סה"כ לתשלום |
|--------------------------|-----------|-------------|--------------|-------------------|------------------|-------------|
| פרטי חשבון עבור תאריכים: |           |             |              |                   |                  |             |
| 777                      | פסגה      | 01/11/23    | 30/11/23     | 13.65             | 39.17            | 5.35 ₪      |
| 778                      | גבע       | 331.60      | 331.60       | 0.00              | 39.17            | 0.00 ₪      |
| 779                      | שפל       | 1,257.70    | 1,342.85     | 85.15             | 34.91            | 29.73 ₪     |
| פרטי חשבון עבור תאריכים: |           |             |              |                   |                  |             |
| 777                      | פסגה      | 01/12/23    | 31/12/23     | 19.25             | 98.10            | 18.88 ₪     |
| 778                      | גבע       | 331.60      | 331.60       | 0.00              | 35.76            | 0.00 ₪      |
| 779                      | שפל       | 1,342.85    | 1,427.30     | 84.45             | 35.76            | 30.20 ₪     |

סה"כ לדייר:

| פסגה    | גבע    | שפל     | סה"כ    | שיא ביקוש |
|---------|--------|---------|---------|-----------|
| 32.90   | 0.00   | 169.60  | 202.50  | 196.29    |
| ₪ 24.23 | ₪ 0.00 | ₪ 59.93 | ₪ 84.16 |           |

סה"כ צריכה  
סה"כ לתשלום

|          |   |                           |
|----------|---|---------------------------|
| 38.02 ₪  | <p><b>תשלום קבוע</b></p> <p><b>תשלום עבור גודל חיבור בKVA (3x40)</b></p> <p><b>סה"כ</b></p> <p><b>מע"מ 17.00%</b></p> | <p><b>סה"כ לתשלום</b></p> |
| 15.82 ₪  |   |                           |
| 138.00 ₪ |   |                           |
| 23.46 ₪  |   |                           |
| 161.46 ₪ | כולל מע"מ   |                           |

התפלגות חיוב בש"ח לפי תע"ז

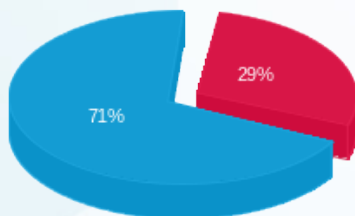

פסגה (24.23 ₪)  
גבע (0.00 ₪)  
שפל (59.93 ₪)

הסטוריית צריכה בקוט"ש

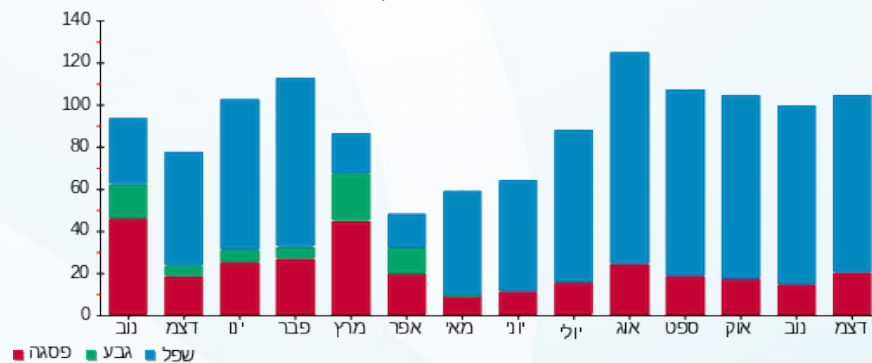



02/01/24

תאריך הפקדה:

שם דייר: 308 - בית הפלא

31/12/23

תאריך קריאה נוכחית:

שם אתר: פארק אלי הורוביץ

01/11/23

תאריך קריאה קודמת:

לקוח/ה נכבד/ה, אנו מתכבדים להגיש את חישוב צריכת החשמל לתקופה 01/11/23 - 31/12/23:

308 - בית הפלא - 4 - 19093155(3x40)

| סה"כ לתשלום | מחיר לקוט"ש בא"ג | סה"כ צריכה בקוט"ש | קריאה נוכחית | קריאה קודמת | סוג צריכה                | סוג תעריף |
|-------------|------------------|-------------------|--------------|-------------|--------------------------|-----------|
|             |                  |                   | 30/11/23     | 01/11/23    | פרטי חשבון עבור תאריכים: |           |
| ₪ 4.96      | 39.17            | 12.65             | 132.05       | 119.40      | פסגה                     | 777       |
| ₪ 0.00      | 39.17            | 0.00              | 0.00         | 0.00        | גבע                      | 778       |
| ₪ 55.11     | 34.91            | 157.85            | 1,039.80     | 881.95      | שפל                      | 779       |
|             |                  |                   | 31/12/23     | 01/12/23    | פרטי חשבון עבור תאריכים: |           |
| ₪ 21.04     | 98.10            | 21.45             | 153.50       | 132.05      | פסגה                     | 777       |
| ₪ 0.00      | 35.76            | 0.00              | 0.00         | 0.00        | גבע                      | 778       |
| ₪ 46.99     | 35.76            | 131.40            | 1,171.20     | 1,039.80    | שפל                      | 779       |

סה"כ לדייר:

| שיא ביקוש | סה"כ     | שפל      | גבע    | פסגה    |
|-----------|----------|----------|--------|---------|
| 195.58    | 323.35   | 289.25   | 0.00   | 34.10   |
|           | ₪ 128.09 | ₪ 102.09 | ₪ 0.00 | ₪ 26.00 |

סה"כ צריכה  
סה"כ לתשלום

|          |   |                           |
|----------|---|---------------------------|
| ₪ 38.02  | <p><b>תשלום קבוע</b></p> <p><b>תשלום עבור גודל חיבור בKVA (3x40)</b></p> <p><b>סה"כ</b></p> <p><b>מע"מ 17.00%</b></p> | <p><b>סה"כ לתשלום</b></p> |
| ₪ 15.82  |   |                           |
| ₪ 181.93 |   |                           |
| ₪ 30.93  |   |                           |
| ₪ 212.86 |   | <p><b>כולל מע"מ</b></p>   |

התפלגות חיוב בש"ח לפי תע"ז

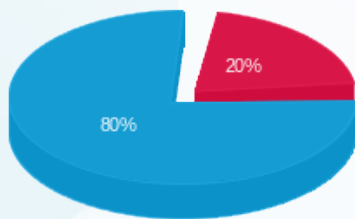

פסגה (26.00 ₪)  
גבע (0.00 ₪)  
שפל (102.09 ₪)

הסטוריית צריכה בקוט"ש

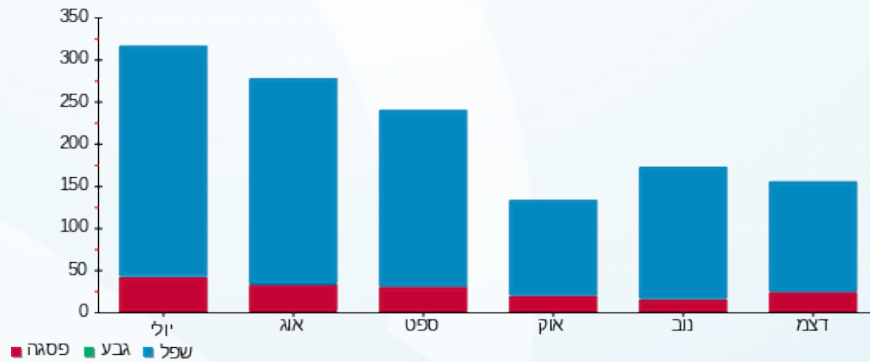

02/01/24 תאריך הפקה:  
 31/12/23 תאריך קריאה נוכחית:  
 01/11/23 תאריך קריאה קודמת:

שם דייר: 309 - אבי לוי אדריכלות ועיצוב  
 שם אתר: פארק אלי הורוביץ

**לקוח/ה נכבד/ה, אנו מתכבדים להגיש את חישוב צריכת החשמל לתקופה 01/11/23 - 31/12/23:**

אבי לוי אדריכלות ועיצוב - 1 - 19093164(3x40)

| סוג תעריף                | סוג צריכה | קריאה קודמת | קריאה נוכחית | סה"כ צריכה בקוט"ש | מחיר לקוט"ש בא"ג | סה"כ לתשלום |
|--------------------------|-----------|-------------|--------------|-------------------|------------------|-------------|
| פרטי חשבון עבור תאריכים: |           |             |              |                   |                  |             |
| 777                      | פסגה      | 01/11/23    | 30/11/23     | 8.00              | 39.17            | 4,348.85    |
| 778                      | גבע       | 1,398.50    | 1,398.50     | 0.00              | 39.17            | 4,340.85    |
| 779                      | שפל       | 4,605.05    | 4,661.85     | 56.80             | 34.91            | 1,398.50    |
| פרטי חשבון עבור תאריכים: |           |             |              |                   |                  |             |
| 777                      | פסגה      | 01/12/23    | 31/12/23     | 5.05              | 98.10            | 4,661.85    |
| 778                      | גבע       | 1,398.50    | 1,398.50     | 0.00              | 35.76            | 4,353.90    |
| 779                      | שפל       | 4,661.85    | 4,684.65     | 22.80             | 35.76            | 1,398.50    |

**סה"כ לדייר:**

| פסגה   | גבע    | שפל     | סה"כ    | שיא ביקוש |
|--------|--------|---------|---------|-----------|
| 13.05  | 0.00   | 79.60   | 92.65   | 162.90    |
| 8.09 ₪ | 0.00 ₪ | 27.98 ₪ | 36.07 ₪ |           |

סה"כ צריכה  
 סה"כ לתשלום

| תשלום קבוע | תשלום עבור גודל חיבור ב KVA (3x40) | סה"כ    | מע"מ 17.00% | סה"כ לתשלום | כולל מע"מ |
|------------|------------------------------------|---------|-------------|-------------|-----------|
| 38.02 ₪    | 15.82 ₪                            | 89.91 ₪ | 15.28 ₪     | 105.20 ₪    |           |

התפלגות חיוב בש"ח לפי תע"ז

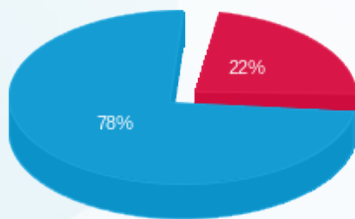

■ פסגה (8.09 ₪)  
 ■ גבע (0.00 ₪)  
 ■ שפל (27.98 ₪)

הסטוריית צריכה בקוט"ש

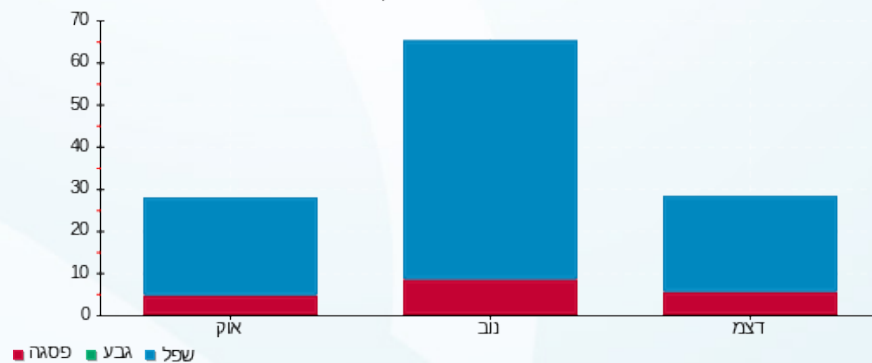

02/01/24 תאריך הפקה:  
 31/12/23 תאריך קריאה נוכחית:  
 01/11/23 תאריך קריאה קודמת:

שם דייר: 311 - כפיר אריאל  
 שם אתר: פארק אלי הורוביץ

לקוח/ה נכבד/ה, אנו מתכבדים להגיש את חישוב צריכת החשמל לתקופה 01/11/23 - 31/12/23:

311 - כפיר אריאל - 3 - 19093164 (3x40)

| סוג תעריף                | סוג צריכה | קריאה קודמת | קריאה נוכחית | סה"כ צריכה בקוט"ש | מחיר לקוט"ש בא"ג | סה"כ לתשלום |
|--------------------------|-----------|-------------|--------------|-------------------|------------------|-------------|
| פרטי חשבון עבור תאריכים: |           |             |              |                   |                  |             |
| 777                      | פסגה      | 01/11/23    | 30/11/23     | 35.90             | 39.17            | 14.06 ₪     |
| 778                      | גבע       | 2,389.20    | 2,389.20     | 0.00              | 39.17            | 0.00 ₪      |
| 779                      | שפל       | 10,124.85   | 10,851.60    | 726.75            | 34.91            | 253.71 ₪    |
| פרטי חשבון עבור תאריכים: |           |             |              |                   |                  |             |
| 777                      | פסגה      | 9,976.30    | 10,015.45    | 39.15             | 98.10            | 38.41 ₪     |
| 778                      | גבע       | 2,389.20    | 2,389.20     | 0.00              | 35.76            | 0.00 ₪      |
| 779                      | שפל       | 10,851.60   | 11,448.25    | 596.65            | 35.76            | 213.36 ₪    |

סה"כ לדייר:

| פסגה    | גבע    | שפל      | סה"כ     | שיא ביקוש |
|---------|--------|----------|----------|-----------|
| 75.05   | 0.00   | 1,323.40 | 1,398.45 | 195.98    |
| ₪ 52.47 | ₪ 0.00 | ₪ 467.07 | ₪ 519.54 |           |

סה"כ צריכה  
 סה"כ לתשלום

|          |  |  |
|----------|--|--|
| 38.02 ₪  | <b>תשלום קבוע</b><br><b>תשלום עבור גודל חיבור בKVA (3x40)</b><br><b>סה"כ</b><br><b>מע"מ 17.00%</b> | <b>סה"כ לתשלום</b><br><b>כולל מע"מ</b> |
| 15.82 ₪  |  |  |
| 573.38 ₪ |  |  |
| 97.47 ₪  |  |  |
| 670.85 ₪ |  |  |

התפלגות חיוב בש"ח לפי תע"ז

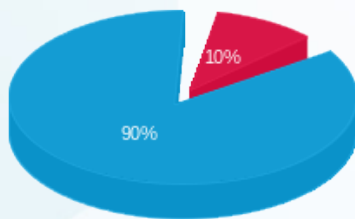

פסגה (52.47 ₪)  
 גבע (0.00 ₪)  
 שפל (467.07 ₪)

הסטוריית צריכה בקוט"ש

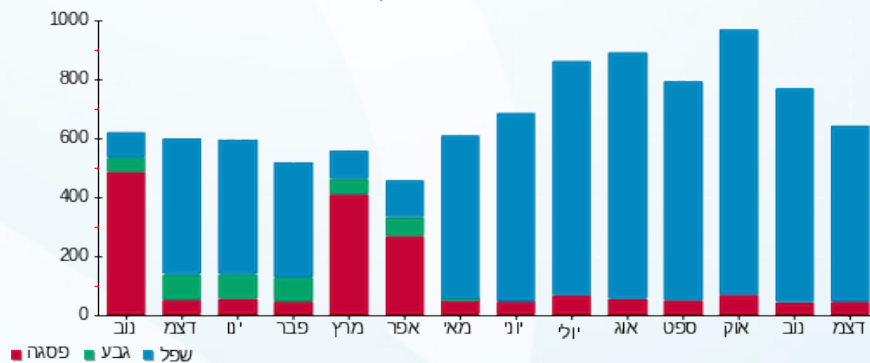

02/01/24 תאריך הפקה:  
 31/12/23 תאריך קריאה נוכחית:  
 01/11/23 תאריך קריאה קודמת:

שם דייר: 314 - מ מ מחשבים  
 שם אתר: פארק אלי הורוביץ

לקוח/ה נכבד/ה, אנו מתכבדים להגיש את חישוב צריכת החשמל לתקופה 01/11/23 - 31/12/23:

314 - מ מ מחשבים - 2 - 19093153(3x40)

| סוג תעריף                | סוג צריכה | קריאה קודמת | קריאה נוכחית | סה"כ צריכה בקוט"ש | מחיר לקוט"ש בא"ג | סה"כ לתשלום |
|--------------------------|-----------|-------------|--------------|-------------------|------------------|-------------|
| פרטי חשבון עבור תאריכים: |           |             |              |                   |                  |             |
| 777                      | פסגה      | 01/11/23    | 30/11/23     | 23.20             | 39.17            | 9.09 ₪      |
| 778                      | גבע       | 693.90      | 693.90       | 0.00              | 39.17            | 0.00 ₪      |
| 779                      | שפל       | 5,998.50    | 6,162.10     | 163.60            | 34.91            | 57.11 ₪     |
| פרטי חשבון עבור תאריכים: |           |             |              |                   |                  |             |
| 777                      | פסגה      | 2,707.45    | 31/12/23     | 50.45             | 98.10            | 49.49 ₪     |
| 778                      | גבע       | 693.90      | 693.90       | 0.00              | 35.76            | 0.00 ₪      |
| 779                      | שפל       | 6,162.10    | 6,520.90     | 358.80            | 35.76            | 128.31 ₪    |

סה"כ לדייר:

| פסגה    | גבע    | שפל      | סה"כ     | שיא ביקוש |
|---------|--------|----------|----------|-----------|
| 73.65   | 0.00   | 522.40   | 596.05   | 196.06    |
| ₪ 58.58 | ₪ 0.00 | ₪ 185.42 | ₪ 244.00 |           |

סה"כ צריכה  
 סה"כ לתשלום

| תשלום קבוע | תשלום עבור גודל חיבור בKVA (3x40) | סה"כ     | מע"מ 17.00% | סה"כ לתשלום | כולל מע"מ |
|------------|-----------------------------------|----------|-------------|-------------|-----------|
| 38.02 ₪    | 15.82 ₪                           | 297.84 ₪ | 50.63 ₪     | 348.47 ₪    |           |

התפלגות חיוב בש"ח לפי תע"ז

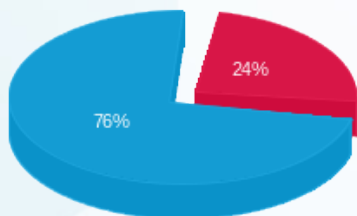

פסגה (58.58 ₪)  
 גבע (0.00 ₪)  
 שפל (185.42 ₪)

הסטוריית צריכה בקוט"ש

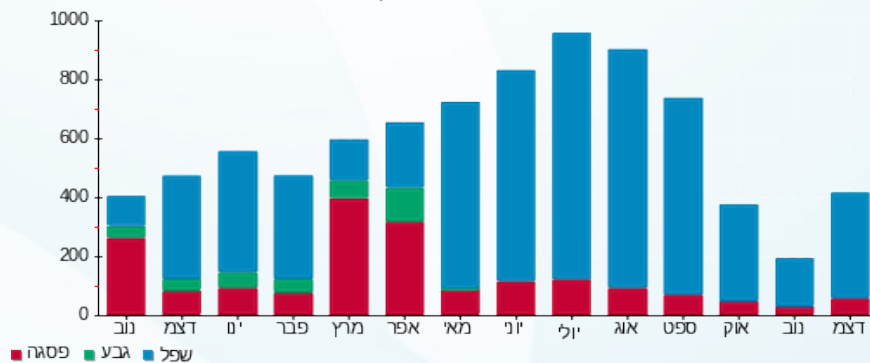

02/01/24 תאריך הפקה:  
 31/12/23 תאריך קריאה נוכחית:  
 01/11/23 תאריך קריאה קודמת:

שם דייר: 315 - במה מעצימה - בר שימרון  
 שם אתר: פארק אלי הורוביץ

לקוח/ה נכבד/ה, אנו מתכבדים להגיש את חישוב צריכת החשמל לתקופה 01/11/23 - 31/12/23:

315 - במה מעצימה - בר שימרון - 3 - 19093153(3x40)

| סוג תעריף                | סוג צריכה | קריאה קודמת | קריאה נוכחית | סה"כ צריכה בקוט"ש | מחיר לקוט"ש בא"ג | סה"כ לתשלום |
|--------------------------|-----------|-------------|--------------|-------------------|------------------|-------------|
| פרטי חשבון עבור תאריכים: |           |             |              |                   |                  |             |
| 777                      | פסגה      | 01/11/23    | 30/11/23     | 15.55             | 39.17            | 6.09 ₪      |
| 778                      | גבע       | 1,485.60    | 1,485.60     | 0.00              | 39.17            | 0.00 ₪      |
| 779                      | שפל       | 3,175.05    | 3,280.95     | 105.90            | 34.91            | 36.97 ₪     |
| פרטי חשבון עבור תאריכים: |           |             |              |                   |                  |             |
| 777                      | פסגה      | 01/12/23    | 31/12/23     | 30.30             | 98.10            | 29.72 ₪     |
| 778                      | גבע       | 1,485.60    | 1,485.60     | 0.00              | 35.76            | 0.00 ₪      |
| 779                      | שפל       | 3,280.95    | 3,399.45     | 118.50            | 35.76            | 42.38 ₪     |

סה"כ לדייר:

| פסגה    | גבע    | שפל     | סה"כ     | שיא ביקוש |
|---------|--------|---------|----------|-----------|
| 45.85   | 0.00   | 224.40  | 270.25   | 196.08    |
| ₪ 35.82 | ₪ 0.00 | ₪ 79.35 | ₪ 115.16 |           |

סה"כ צריכה  
 סה"כ לתשלום

|          |  |                    |
|----------|--|--------------------|
| 38.02 ₪  | <b>תשלום קבוע</b><br><b>תשלום עבור גודל חיבור בKVA (3x40)</b><br><b>סה"כ</b><br><b>מע"מ 17.00%</b> | <b>סה"כ לתשלום</b> |
| 15.82 ₪  |  |                    |
| 169.00 ₪ |  |                    |
| 28.73 ₪  |  |                    |
| 197.73 ₪ | <b>כולל מע"מ</b>   |                    |

התפלגות חיוב בש"ח לפי תעו"ז

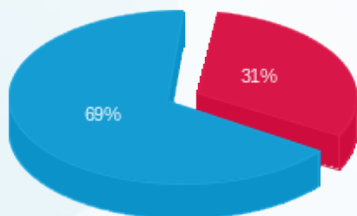

פסגה (35.82 ₪)  
 גבע (0.00 ₪)  
 שפל (79.35 ₪)

הסטוריית צריכה בקוט"ש

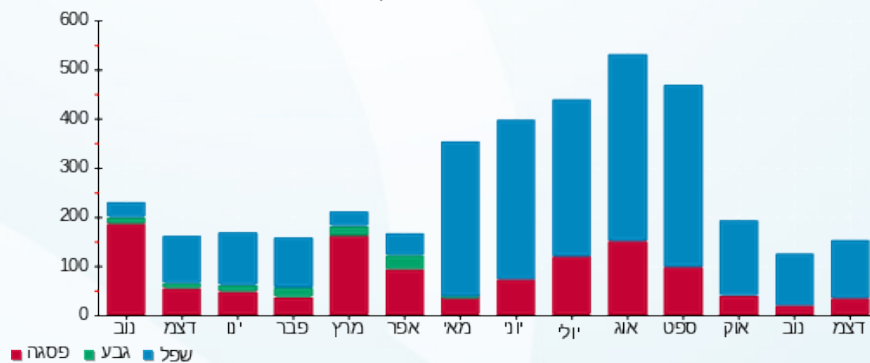



02/01/24

תאריך הפקדה:

שם דייר: 316 - עו"ד אסנת רינון

31/12/23

תאריך קריאה נוכחית:

שם אתר: פארק אלי הורוביץ

01/11/23

תאריך קריאה קודמת:

לקוח/ה נכבד/ה, אנו מתכבדים להגיש את חישוב צריכת החשמל לתקופה 01/11/23 - 31/12/23:

316 - עו"ד אסנת רינון - 4 - 19093153(3x40)

| סוג תעריף                | סוג צריכה | קריאה קודמת | קריאה נוכחית | סה"כ צריכה בקוט"ש | מחיר לקוט"ש בא"ג | סה"כ לתשלום |
|--------------------------|-----------|-------------|--------------|-------------------|------------------|-------------|
| פרטי חשבון עבור תאריכים: |           |             |              |                   |                  |             |
| 777                      | פסגה      | 01/11/23    | 30/11/23     | 9.95              | 39.17            | 2,528.85    |
| 778                      | גבע       | 626.00      | 626.00       | 0.00              | 39.17            | 2,518.90    |
| 779                      | שפל       | 2,999.95    | 3,187.90     | 187.95            | 34.91            | 2,528.85    |
| פרטי חשבון עבור תאריכים: |           |             |              |                   |                  |             |
| 777                      | פסגה      | 01/12/23    | 31/12/23     | 14.05             | 98.10            | 2,542.90    |
| 778                      | גבע       | 626.00      | 626.00       | 0.00              | 35.76            | 2,528.85    |
| 779                      | שפל       | 3,187.90    | 3,334.20     | 146.30            | 35.76            | 2,542.90    |

סה"כ לדייר:

| פסגה    | גבע    | שפל      | סה"כ     | שיא ביקוש |
|---------|--------|----------|----------|-----------|
| 24.00   | 0.00   | 334.25   | 358.25   | 194.75    |
| 17.68 ₪ | 0.00 ₪ | 117.93 ₪ | 135.61 ₪ |           |

סה"כ צריכה  
סה"כ לתשלום

| תשלום קבוע | תשלום עבור גודל חיבור בKVA (3x40) | סה"כ     | מע"מ 17.00% | סה"כ לתשלום | כולל מע"מ |
|------------|-----------------------------------|----------|-------------|-------------|-----------|
| 38.02 ₪    | 15.82 ₪                           | 189.45 ₪ | 32.21 ₪     | 221.66 ₪    |           |

התפלגות חיוב בש"ח לפי תעו"ז

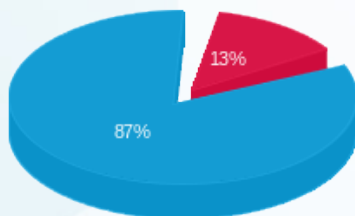

פסגה (17.68 ₪)  
גבע (0.00 ₪)  
שפל (117.93 ₪)

הסטוריית צריכה בקוט"ש

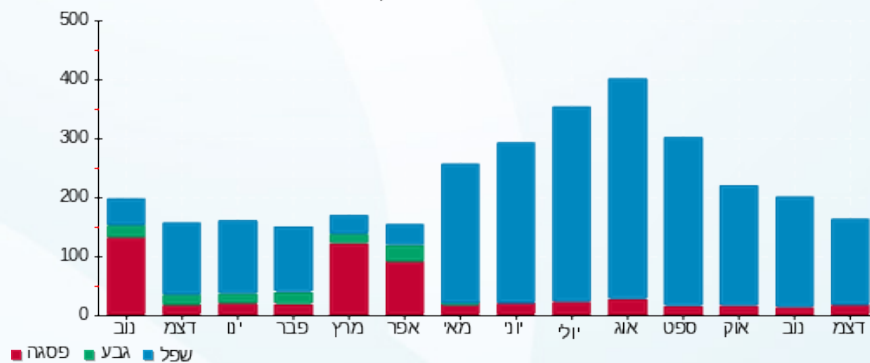

02/01/24 תאריך הפקדה:  
 31/12/23 תאריך קריאה נוכחית:  
 01/11/23 תאריך קריאה קודמת:

שם דייר: 317-רועי קידר  
 שם אתר: פארק אלי הורוביץ

לקוח/ה נכבד/ה, אנו מתכבדים להגיש את חישוב צריכת החשמל לתקופה 01/11/23 - 31/12/23:

317-רועי קידר - 1 - 19093162(3x40)

| סוג תעריף                | סוג צריכה | קריאה קודמת | קריאה נוכחית | סה"כ צריכה בקוט"ש | מחיר לקוט"ש בא"ג | סה"כ לתשלום |
|--------------------------|-----------|-------------|--------------|-------------------|------------------|-------------|
| פרטי חשבון עבור תאריכים: |           |             |              |                   |                  |             |
| 777                      | פסגה      | 01/11/23    | 30/11/23     | 16.95             | 39.17            | 6.64 ₪      |
| 778                      | גבע       | 958.40      | 958.40       | 0.00              | 39.17            | 0.00 ₪      |
| 779                      | שפל       | 3,664.15    | 3,884.90     | 220.75            | 34.91            | 77.06 ₪     |
| פרטי חשבון עבור תאריכים: |           |             |              |                   |                  |             |
| 777                      | פסגה      | 01/12/23    | 31/12/23     | 22.35             | 98.10            | 21.93 ₪     |
| 778                      | גבע       | 958.40      | 958.40       | 0.00              | 35.76            | 0.00 ₪      |
| 779                      | שפל       | 3,884.90    | 4,044.05     | 159.15            | 35.76            | 56.91 ₪     |

סה"כ לדייר:

| פסגה    | גבע    | שפל      | סה"כ     | שיא ביקוש |
|---------|--------|----------|----------|-----------|
| 39.30   | 0.00   | 379.90   | 419.20   | 196.24    |
| ₪ 28.56 | ₪ 0.00 | ₪ 133.98 | ₪ 162.54 |           |

סה"כ צריכה  
 סה"כ לתשלום

| תשלום קבוע | תשלום עבור גודל חיבור בKVA (3x40) | סה"כ     | מע"מ 17.00% | סה"כ לתשלום | כולל מע"מ |
|------------|-----------------------------------|----------|-------------|-------------|-----------|
| 38.02 ₪    | 15.82 ₪                           | 216.38 ₪ | 36.78 ₪     | 253.17 ₪    |           |

התפלגות חיוב בש"ח לפי תע"ז

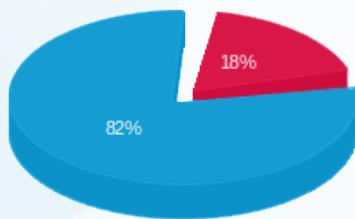

פסגה (28.56 ₪)  
 גבע (0.00 ₪)  
 שפל (133.98 ₪)

הסטוריית צריכה בקוט"ש

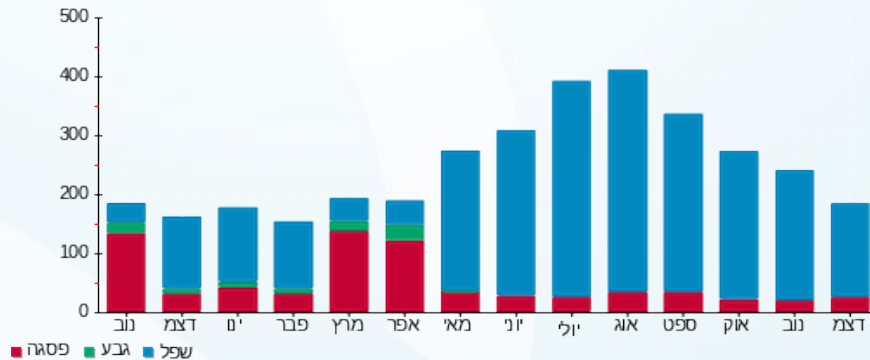



02/01/24

תאריך הפקה:

שם דייר: 320 - סנפלוטק

31/12/23

תאריך קריאה נוכחית:

שם אתר: פארק אלי הורוביץ

01/11/23

תאריך קריאה קודמת:

לקוח/ה נכבד/ה, אנו מתכבדים להגיש את חישוב צריכת החשמל לתקופה 01/11/23 - 31/12/23:

320 - סנפלוטק - 4 - 19093162 (3x40)

| סוג תעריף                | סוג צריכה | קריאה קודמת | קריאה נוכחית | סה"כ צריכה בקוט"ש | מחיר לקוט"ש בא"ג | סה"כ לתשלום |
|--------------------------|-----------|-------------|--------------|-------------------|------------------|-------------|
| פרטי חשבון עבור תאריכים: |           |             |              |                   |                  |             |
| 777                      | פסגה      | 01/11/23    | 30/11/23     | 46.95             | 39.17            | 18.39 ₪     |
| 778                      | גבע       | 1,336.85    | 1,336.85     | 0.00              | 39.17            | 0.00 ₪      |
| 779                      | שפל       | 6,853.30    | 7,158.60     | 305.30            | 34.91            | 106.58 ₪    |
| פרטי חשבון עבור תאריכים: |           |             |              |                   |                  |             |
| 777                      | פסגה      | 01/12/23    | 31/12/23     | 53.65             | 98.10            | 52.63 ₪     |
| 778                      | גבע       | 1,336.85    | 1,336.85     | 0.00              | 35.76            | 0.00 ₪      |
| 779                      | שפל       | 7,158.60    | 7,417.25     | 258.65            | 35.76            | 92.49 ₪     |

סה"כ לדייר:

| פסגה    | גבע    | שפל      | סה"כ     | שיא ביקוש |
|---------|--------|----------|----------|-----------|
| 100.60  | 0.00   | 563.95   | 664.55   | 195.83    |
| ₪ 71.02 | ₪ 0.00 | ₪ 199.07 | ₪ 270.09 |           |

סה"כ צריכה  
סה"כ לתשלום

|          |   |                           |
|----------|---|---------------------------|
| 38.02 ₪  | <p><b>תשלום קבוע</b></p> <p><b>תשלום עבור גודל חיבור בKVA (3x40)</b></p> <p><b>סה"כ</b></p> <p><b>מע"מ 17.00%</b></p> | <p><b>סה"כ לתשלום</b></p> |
| 15.82 ₪  |   |                           |
| 323.94 ₪ |   |                           |
| 55.07 ₪  |   |                           |
| 379.00 ₪ |   |                           |

התפלגות חיוב בש"ח לפי תע"ז

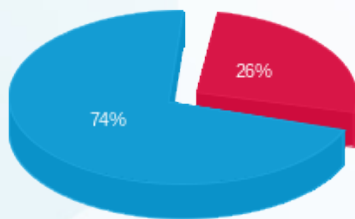

■ פסגה (71.02 ₪)  
■ גבע (0.00 ₪)  
■ שפל (199.07 ₪)

הסטוריית צריכה בקוט"ש

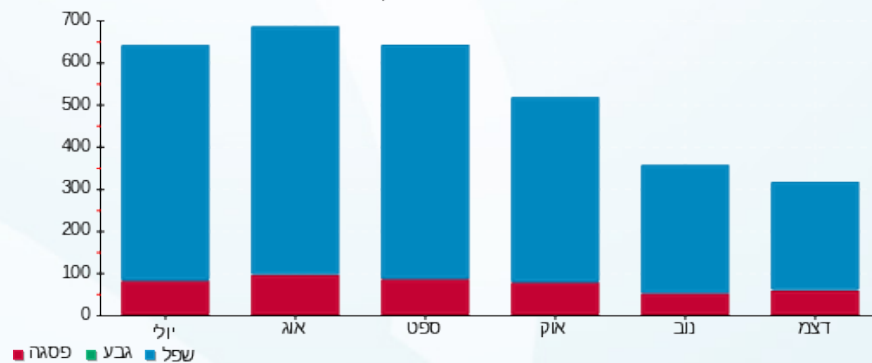



02/01/24

תאריך הפקה:

שם דייר: 321 - אליסה בן אברהם

31/12/23

תאריך קריאה נוכחית:

שם אתר: פארק אלי הורוביץ

01/11/23

תאריך קריאה קודמת:

לקוח/ה נכבד/ה, אנו מתכבדים להגיש את חישוב צריכת החשמל לתקופה 01/11/23 - 31/12/23:

321 - אליסה בן אברהם - 1 - 19093163(3x40)

| סוג תעריף                | סוג צריכה | קריאה קודמת | קריאה נוכחית | סה"כ צריכה בקוט"ש | מחיר לקוט"ש בא"ג | סה"כ לתשלום |
|--------------------------|-----------|-------------|--------------|-------------------|------------------|-------------|
| פרטי חשבון עבור תאריכים: |           |             |              |                   |                  |             |
| 777                      | פסגה      | 01/11/23    | 30/11/23     | 20.80             | 39.17            | 8.15 ₪      |
| 778                      | גבע       | 916.35      | 916.35       | 0.00              | 39.17            | 0.00 ₪      |
| 779                      | שפל       | 2,338.40    | 2,482.75     | 144.35            | 34.91            | 50.39 ₪     |
| פרטי חשבון עבור תאריכים: |           |             |              |                   |                  |             |
| 777                      | פסגה      | 01/12/23    | 31/12/23     | 30.55             | 98.10            | 29.97 ₪     |
| 778                      | גבע       | 916.35      | 916.35       | 0.00              | 35.76            | 0.00 ₪      |
| 779                      | שפל       | 2,482.75    | 2,623.65     | 140.90            | 35.76            | 50.39 ₪     |

סה"כ לדייר:

| פסגה    | גבע    | שפל      | סה"כ     | שיא ביקוש |
|---------|--------|----------|----------|-----------|
| 51.35   | 0.00   | 285.25   | 336.60   | 1.64      |
| ₪ 38.12 | ₪ 0.00 | ₪ 100.78 | ₪ 138.90 |           |

סה"כ צריכה

סה"כ לתשלום

|          |   |                           |
|----------|---|---------------------------|
| ₪ 38.02  | <p><b>תשלום קבוע</b></p> <p><b>תשלום עבור גודל חיבור בKVA (3x40)</b></p> <p><b>סה"כ</b></p> <p><b>מע"מ 17.00%</b></p> | <p><b>סה"כ לתשלום</b></p> |
| ₪ 15.82  |   |                           |
| ₪ 192.74 |   |                           |
| ₪ 32.77  |   |                           |
| ₪ 225.50 |   |                           |

התפלגות חיוב בש"ח לפי תע"ז

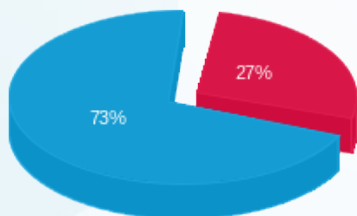

פסגה (38.12 ₪)  
גבע (0.00 ₪)  
שפל (100.78 ₪)

הסטוריית צריכה בקוט"ש

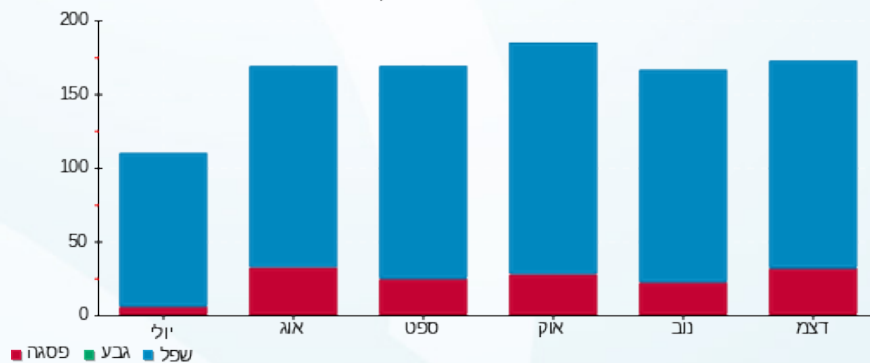

02/01/24

תאריך הפקה:

שם דייר: 322 - אברהם אדרי

31/12/23

תאריך קריאה נוכחית:

שם אתר: פארק אלי הורוביץ

01/11/23

תאריך קריאה קודמת:

לקוח/ה נכבד/ה, אנו מתכבדים להגיש את חישוב צריכת החשמל לתקופה 01/11/23 - 31/12/23:

322 - אברהם אדרי - 2 - 19093163(3x40)

| סוג תעריף                | סוג צריכה | קריאה קודמת | קריאה נוכחית | סה"כ צריכה בקוט"ש | מחיר לקוט"ש בא"ג | סה"כ לתשלום |
|--------------------------|-----------|-------------|--------------|-------------------|------------------|-------------|
| פרטי חשבון עבור תאריכים: |           |             |              |                   |                  |             |
| 777                      | פסגה      | 01/11/23    | 30/11/23     | 34.15             | 39.17            | 13.38 ₪     |
| 778                      | גבע       | 1,547.30    | 1,547.30     | 0.00              | 39.17            | 0.00 ₪      |
| 779                      | שפל       | 5,778.50    | 6,001.60     | 223.10            | 34.91            | 77.88 ₪     |
| פרטי חשבון עבור תאריכים: |           |             |              |                   |                  |             |
| 777                      | פסגה      | 01/12/23    | 31/12/23     | 49.30             | 98.10            | 48.36 ₪     |
| 778                      | גבע       | 1,547.30    | 1,547.30     | 0.00              | 35.76            | 0.00 ₪      |
| 779                      | שפל       | 6,001.60    | 6,222.15     | 220.55            | 35.76            | 78.87 ₪     |

סה"כ לדייר:

| פסגה    | גבע    | שפל      | סה"כ     | שיא ביקוש |
|---------|--------|----------|----------|-----------|
| 83.45   | 0.00   | 443.65   | 527.10   | 0.91      |
| ₪ 61.74 | ₪ 0.00 | ₪ 156.75 | ₪ 218.49 |           |

סה"כ צריכה  
סה"כ לתשלום

|          |  |                    |
|----------|--|--------------------|
| 38.02 ₪  | <b>תשלום קבוע</b><br><b>תשלום עבור גודל חיבור בKVA (3x40)</b><br><b>סה"כ</b><br><b>מע"מ 17.00%</b> | <b>סה"כ לתשלום</b> |
| 15.82 ₪  |  |                    |
| 272.33 ₪ |  |                    |
| 46.30 ₪  |  |                    |
| 318.63 ₪ | <b>כולל מע"מ</b>   |                    |

התפלגות חיוב בש"ח לפי תע"ז

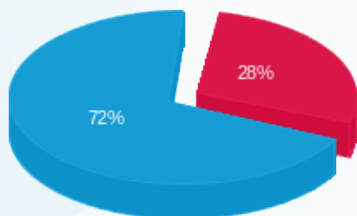

פסגה (61.74 ₪)  
גבע (0.00 ₪)  
שפל (156.75 ₪)

הסטוריית צריכה בקוט"ש

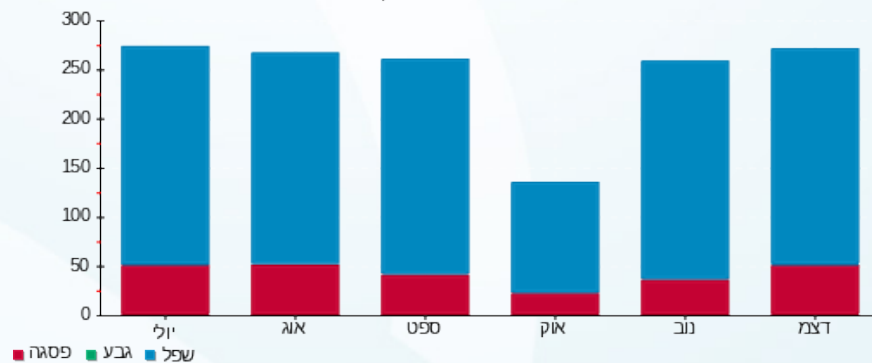

02/01/24 תאריך הפקה:  
 31/12/23 תאריך קריאה נוכחי:  
 01/11/23 תאריך קריאה קודמת:

שם דייר: 323- המשכיל פרויקטים חינוכיים בע"מ  
 שם אתר: פארק אלי הורוביץ

לקוח/ה נכבד/ה, אנו מתכבדים להגיש את חישוב צריכת החשמל לתקופה 01/11/23 - 31/12/23:

323- המשכיל פרויקטים חינוכיים בע"מ - 3 - 19093163(3x40)

| סוג תעריף                | סוג צריכה | קריאה קודמת | קריאה נוכחית | סה"כ צריכה בקוט"ש | מחיר לקוט"ש בא"ג | סה"כ לתשלום |
|--------------------------|-----------|-------------|--------------|-------------------|------------------|-------------|
| פרטי חשבון עבור תאריכים: |           |             |              |                   |                  |             |
| 777                      | פסגה      | 01/11/23    | 30/11/23     | 0.00              | 39.17            | 0.00 ₪      |
| 778                      | גבע       | 0.00        | 0.00         | 0.00              | 39.17            | 0.00 ₪      |
| 779                      | שפל       | 0.00        | 0.00         | 0.00              | 34.91            | 0.00 ₪      |
| פרטי חשבון עבור תאריכים: |           |             |              |                   |                  |             |
| 777                      | פסגה      | 01/12/23    | 31/12/23     | 0.00              | 98.10            | 0.00 ₪      |
| 778                      | גבע       | 0.00        | 0.00         | 0.00              | 35.76            | 0.00 ₪      |
| 779                      | שפל       | 0.00        | 0.00         | 0.00              | 35.76            | 0.00 ₪      |

סה"כ לדייר:

| פסגה   | גבע    | שפל    | סה"כ   | שיא ביקוש |
|--------|--------|--------|--------|-----------|
| 0.00   | 0.00   | 0.00   | 0.00   |           |
| 0.00 ₪ | 0.00 ₪ | 0.00 ₪ | 0.00 ₪ |           |

סה"כ צריכה  
 סה"כ לתשלום

|         |  |                    |
|---------|--|--------------------|
| 38.02 ₪ | <b>תשלום קבוע</b><br><b>תשלום עבור גודל חיבור בKVA (3x40)</b><br><b>סה"כ</b><br><b>מע"מ 17.00%</b> | <b>סה"כ לתשלום</b> |
| 15.82 ₪ |  |                    |
| 53.84 ₪ |  |                    |
| 9.15 ₪  |  |                    |
| 62.99 ₪ |  | <b>כולל מע"מ</b>   |

02/01/24 תאריך הפקה:  
 31/12/23 תאריך קריאה נוכחית:  
 01/11/23 תאריך קריאה קודמת:

שם דייר: 401 - חי עד גיטון  
 שם אתר: פארק אלי הורוביץ

**לקוח/ה נכבד/ה, אנו מתכבדים להגיש את חישוב צריכת החשמל לתקופה 01/11/23 - 31/12/23:**

**401 - חי עד גיטון - 1 - 19093017(3x40)**

| סה"כ לתשלום | מחיר לקוט"ש בא"ג | סה"כ צריכה בקוט"ש | קריאה נוכחית | קריאה קודמת | סוג צריכה                | סוג תעריף |
|-------------|------------------|-------------------|--------------|-------------|--------------------------|-----------|
|             |                  |                   | 30/11/23     | 01/11/23    | פרטי חשבון עבור תאריכים: |           |
| ₪ 6.97      | 39.17            | 17.80             | 3,138.95     | 3,121.15    | פסגה                     | 777       |
| ₪ 0.00      | 39.17            | 0.00              | 1,035.25     | 1,035.25    | גבע                      | 778       |
| ₪ 59.85     | 34.91            | 171.45            | 4,302.45     | 4,131.00    | שפל                      | 779       |
|             |                  |                   | 31/12/23     | 01/12/23    | פרטי חשבון עבור תאריכים: |           |
| ₪ 19.03     | 98.10            | 19.40             | 3,158.35     | 3,138.95    | פסגה                     | 777       |
| ₪ 0.00      | 35.76            | 0.00              | 1,035.25     | 1,035.25    | גבע                      | 778       |
| ₪ 36.05     | 35.76            | 100.80            | 4,403.25     | 4,302.45    | שפל                      | 779       |

סה"כ לדייר:

| שיא ביקוש | סה"כ     | שפל     | גבע    | פסגה    |             |
|-----------|----------|---------|--------|---------|-------------|
| 6.71      | 309.45   | 272.25  | 0.00   | 37.20   | סה"כ צריכה  |
|           | ₪ 121.90 | ₪ 95.90 | ₪ 0.00 | ₪ 26.00 | סה"כ לתשלום |

|          |  |                    |
|----------|--|--------------------|
| ₪ 38.02  | <b>תשלום קבוע</b><br><b>תשלום עבור גודל חיבור בKVA (3x40)</b><br><b>סה"כ</b><br><b>מע"מ 17.00%</b> | <b>סה"כ לתשלום</b> |
| ₪ 15.82  |  |                    |
| ₪ 175.74 |  |                    |
| ₪ 29.88  |  |                    |
| ₪ 205.62 |  | <b>כולל מע"מ</b>   |

התפלגות חיוב בש"ח לפי תע"ז

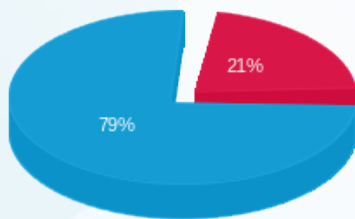

■ פסגה (₪ 26.00)  
 ■ גבע (₪ 0.00)  
 ■ שפל (₪ 95.90)

הסטוריית צריכה בקוט"ש

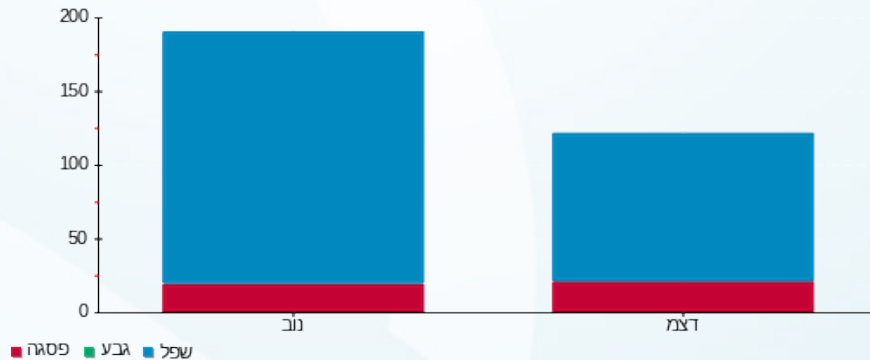

02/01/24 תאריך הפקה:  
 31/12/23 תאריך קריאה נוכחית:  
 01/11/23 תאריך קריאה קודמת:

שם דייר: 402 - ריבוקוב בע"מ  
 שם אתר: פארק אלי הורוביץ

לקוח/ה נכבד/ה, אנו מתכבדים להגיש את חישוב צריכת החשמל לתקופה 01/11/23 - 31/12/23:

402 - ריבוקוב בע"מ - 2 - 19093017(3x40)

| סוג תעריף                | סוג צריכה | קריאה קודמת | קריאה נוכחית | סה"כ צריכה בקוט"ש | מחיר לקוט"ש בא"ג | סה"כ לתשלום |
|--------------------------|-----------|-------------|--------------|-------------------|------------------|-------------|
| פרטי חשבון עבור תאריכים: |           |             |              |                   |                  |             |
| 777                      | פסגה      | 01/11/23    | 30/11/23     | 5.55              | 39.17            | 2.17 ₪      |
| 778                      | גבע       | 1,056.75    | 1,056.75     | 0.00              | 39.17            | 0.00 ₪      |
| 779                      | שפל       | 3,789.30    | 3,828.15     | 38.85             | 34.91            | 13.56 ₪     |
| פרטי חשבון עבור תאריכים: |           |             |              |                   |                  |             |
| 777                      | פסגה      | 01/12/23    | 31/12/23     | 7.10              | 98.10            | 6.97 ₪      |
| 778                      | גבע       | 1,056.75    | 1,056.75     | 0.00              | 35.76            | 0.00 ₪      |
| 779                      | שפל       | 3,828.15    | 3,863.30     | 35.15             | 35.76            | 12.57 ₪     |

סה"כ לדייר:

| פסגה   | גבע    | שפל     | סה"כ    | שיא ביקוש |
|--------|--------|---------|---------|-----------|
| 12.65  | 0.00   | 74.00   | 86.65   | 65.72     |
| ₪ 9.14 | ₪ 0.00 | ₪ 26.13 | ₪ 35.27 |           |

סה"כ צריכה  
 סה"כ לתשלום

|          |  |                    |
|----------|--|--------------------|
| 38.02 ₪  | <b>תשלום קבוע</b><br><b>תשלום עבור גודל חיבור בKVA (3x40)</b><br><b>סה"כ</b><br><b>מע"מ 17.00%</b> | <b>סה"כ לתשלום</b> |
| 15.82 ₪  |  |                    |
| 89.11 ₪  |  |                    |
| 15.15 ₪  |  |                    |
| 104.26 ₪ | <b>כולל מע"מ</b>   |                    |

התפלגות חיוב בש"ח לפי תע"ז

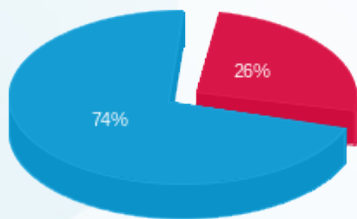

■ פסגה (9.14 ₪)  
 ■ גבע (0.00 ₪)  
 ■ שפל (26.13 ₪)

הסטוריית צריכה בקוט"ש

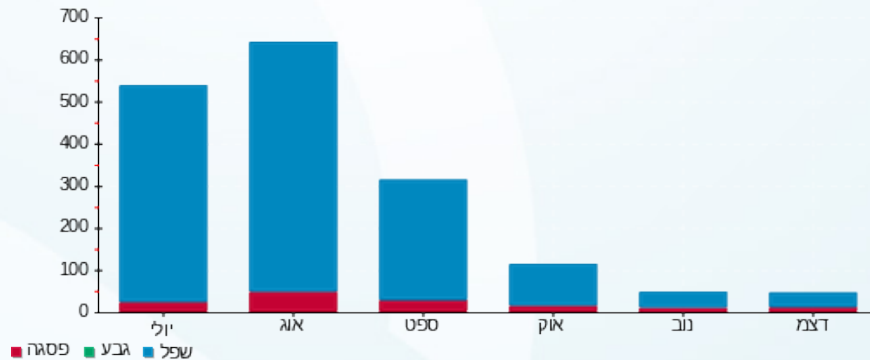



02/01/24 תאריך הפקה:  
 31/12/23 תאריך קריאה נוכחית:  
 01/11/23 תאריך קריאה קודמת:

שם דייר: 403 - דרור דוד מרכז לאסתטיקה  
 שם אתר: פארק אלי הורוביץ

לקוח/ה נכבד/ה, אנו מתכבדים להגיש את חישוב צריכת החשמל לתקופה 01/11/23 - 31/12/23:

403 - דרור דוד מרכז לאסתטיקה - 3 - 19093017 (3x40)

| סוג תעריף                | סוג צריכה | קריאה קודמת | קריאה נוכחית | סה"כ צריכה בקוט"ש | מחיר לקוט"ש בא"ג | סה"כ לתשלום |
|--------------------------|-----------|-------------|--------------|-------------------|------------------|-------------|
| פרטי חשבון עבור תאריכים: |           |             |              |                   |                  |             |
| 777                      | פסגה      | 01/11/23    | 30/11/23     | 11.20             | 39.17            | 4.39 ₪      |
| 778                      | גבע       | 2,470.75    | 2,470.75     | 0.00              | 39.17            | 0.00 ₪      |
| 779                      | שפל       | 5,840.75    | 5,902.35     | 61.60             | 34.91            | 21.50 ₪     |
| פרטי חשבון עבור תאריכים: |           |             |              |                   |                  |             |
| 777                      | פסגה      | 01/12/23    | 31/12/23     | 27.30             | 98.10            | 26.78 ₪     |
| 778                      | גבע       | 2,470.75    | 2,470.75     | 0.00              | 35.76            | 0.00 ₪      |
| 779                      | שפל       | 5,902.35    | 6,031.60     | 129.25            | 35.76            | 46.22 ₪     |

סה"כ לדייר:

| פסגה    | גבע    | שפל     | סה"כ    | שיא ביקוש |
|---------|--------|---------|---------|-----------|
| 38.50   | 0.00   | 190.85  | 229.35  | 0.70      |
| ₪ 31.17 | ₪ 0.00 | ₪ 67.72 | ₪ 98.89 |           |

סה"כ צריכה  
 סה"כ לתשלום

| תשלום קבוע | תשלום עבור גודל חיבור ב KVA (3x40) | סה"כ     | מע"מ 17.00% | סה"כ לתשלום | כולל מע"מ |
|------------|------------------------------------|----------|-------------|-------------|-----------|
| ₪ 38.02    | ₪ 15.82                            | ₪ 152.73 | ₪ 25.96     | ₪ 178.70    |           |

התפלגות חיוב בש"ח לפי תע"ז

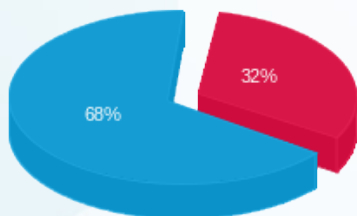

פסגה (31.17 ₪) 68%  
 גבע (0.00 ₪) 0%  
 שפל (67.72 ₪) 32%

הסטוריית צריכה בקוט"ש

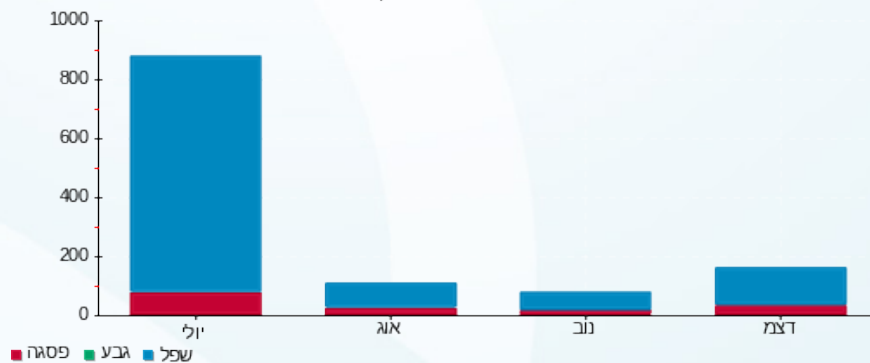



02/01/24

תאריך הפקדה:

שם דייר: 404 - בן אהרון א.ל.

31/12/23

תאריך קריאה נוכחית:

שם אתר: פארק אלי הורוביץ

01/11/23

תאריך קריאה קודמת:

לקוח/ה נכבד/ה, אנו מתכבדים להגיש את חישוב צריכת החשמל לתקופה 01/11/23 - 31/12/23:

404 - בן אהרון א.ל - 4 - 19093017(3x40)

| סוג תעריף                | סוג צריכה | קריאה קודמת | קריאה נוכחית | סה"כ צריכה בקוט"ש | מחיר לקוט"ש בא"ג | סה"כ לתשלום |
|--------------------------|-----------|-------------|--------------|-------------------|------------------|-------------|
| פרטי חשבון עבור תאריכים: |           |             |              |                   |                  |             |
| 777                      | פסגה      | 01/11/23    | 30/11/23     | 13.20             | 39.17            | 5.17 ₪      |
| 778                      | גבע       | 0.00        | 0.00         | 0.00              | 39.17            | 0.00 ₪      |
| 779                      | שפל       | 448.95      | 551.90       | 102.95            | 34.91            | 35.94 ₪     |
| פרטי חשבון עבור תאריכים: |           |             |              |                   |                  |             |
| 777                      | פסגה      | 102.35      | 121.50       | 19.15             | 98.10            | 18.79 ₪     |
| 778                      | גבע       | 0.00        | 0.00         | 0.00              | 35.76            | 0.00 ₪      |
| 779                      | שפל       | 551.90      | 643.45       | 91.55             | 35.76            | 32.74 ₪     |

סה"כ לדייר:

| פסגה    | גבע    | שפל     | סה"כ    | שיא ביקוש |
|---------|--------|---------|---------|-----------|
| 32.35   | 0.00   | 194.50  | 226.85  | 3.83      |
| ₪ 23.96 | ₪ 0.00 | ₪ 68.68 | ₪ 92.63 |           |

סה"כ צריכה

סה"כ לתשלום

|          |  |                    |
|----------|--|--------------------|
| 38.02 ₪  | <b>תשלום קבוע</b><br><b>תשלום עבור גודל חיבור בKVA (3x40)</b><br><b>סה"כ</b><br><b>מע"מ 17.00%</b> | <b>סה"כ לתשלום</b> |
| 15.82 ₪  |  |                    |
| 146.48 ₪ |  |                    |
| 24.90 ₪  |  |                    |
| 171.38 ₪ | <b>כולל מע"מ</b>   |                    |

התפלגות חיוב בש"ח לפי תע"ז

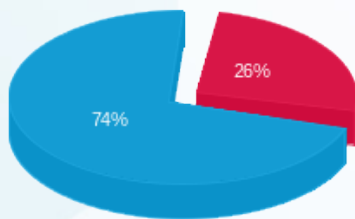

פסגה (23.96 ₪)  
 גבע (0.00 ₪)  
 שפל (68.68 ₪)

הסטוריית צריכה בקוט"ש

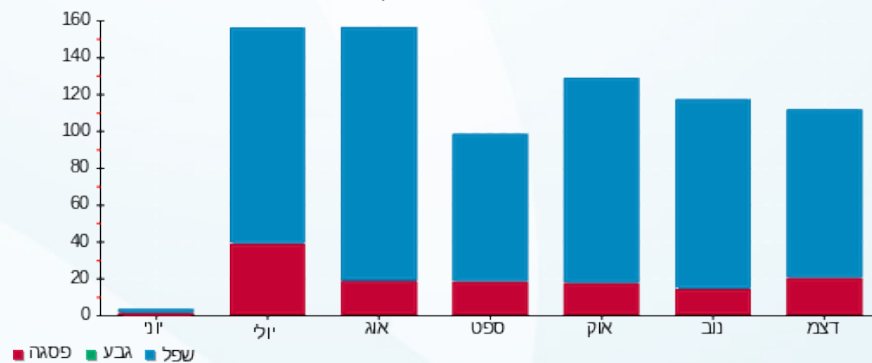

02/01/24 תאריך הפקה:  
 31/12/23 תאריך קריאה נוכחית:  
 01/11/23 תאריך קריאה קודמת:

שם דייר: 405 - מירב הכרמלי  
 שם אתר: פארק אלי הורוביץ

לקוח/ה נכבד/ה, אנו מתכבדים להגיש את חישוב צריכת החשמל לתקופה 01/11/23 - 31/12/23:

405 - מירב הכרמלי - 1 - 19093018(3x40)

| סוג תעריף                | סוג צריכה | קריאה קודמת | קריאה נוכחית | סה"כ צריכה בקוט"ש | מחיר לקוט"ש בא"ג | סה"כ לתשלום |
|--------------------------|-----------|-------------|--------------|-------------------|------------------|-------------|
| פרטי חשבון עבור תאריכים: |           |             |              |                   |                  |             |
| 777                      | פסגה      | 01/11/23    | 30/11/23     | 15.75             | 39.17            | 6.17 ₪      |
| 778                      | גבע       | 584.90      | 584.90       | 0.00              | 39.17            | 0.00 ₪      |
| 779                      | שפל       | 3,298.60    | 3,468.35     | 169.75            | 34.91            | 59.26 ₪     |
| פרטי חשבון עבור תאריכים: |           |             |              |                   |                  |             |
| 777                      | פסגה      | 01/12/23    | 31/12/23     | 22.50             | 98.10            | 22.07 ₪     |
| 778                      | גבע       | 584.90      | 584.90       | 0.00              | 35.76            | 0.00 ₪      |
| 779                      | שפל       | 3,468.35    | 3,612.85     | 144.50            | 35.76            | 51.67 ₪     |

סה"כ לדייר:

| פסגה    | גבע    | שפל      | סה"כ     | שיא ביקוש |
|---------|--------|----------|----------|-----------|
| 38.25   | 0.00   | 314.25   | 352.50   | 4.04      |
| ₪ 28.24 | ₪ 0.00 | ₪ 110.93 | ₪ 139.17 |           |

סה"כ צריכה  
 סה"כ לתשלום

|          |  |  |
|----------|--|--|
| ₪ 38.02  | <b>תשלום קבוע</b><br><b>תשלום עבור גודל חיבור בKVA (3x40)</b><br><b>סה"כ</b><br><b>מע"מ 17.00%</b> | <b>סה"כ לתשלום</b><br><b>כולל מע"מ</b> |
| ₪ 15.82  |  |  |
| ₪ 193.02 |  |  |
| ₪ 32.81  |  |  |
| ₪ 225.83 |  |  |

התפלגות חיוב בש"ח לפי תעו"ז

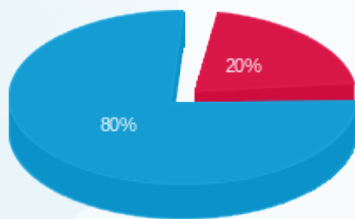

פסגה (28.24 ₪)  
 גבע (0.00 ₪)  
 שפל (110.93 ₪)

הסטוריית צריכה בקוט"ש

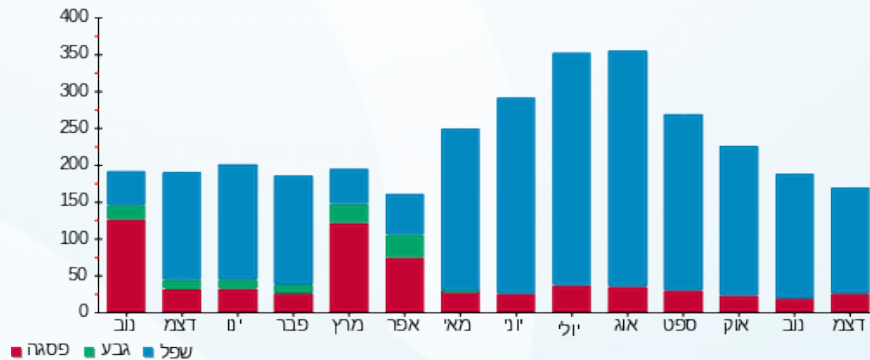

02/01/24 תאריך הפקה:  
 31/12/23 תאריך קריאה נוכחית:  
 01/11/23 תאריך קריאה קודמת:

שם דייר: 406 - אביבה מילמן  
 שם אתר: פארק אלי הורוביץ

**לקוח/ה נכבד/ה, אנו מתכבדים להגיש את חישוב צריכת החשמל לתקופה 01/11/23 - 31/12/23:**

**אביבה מילמן - 2 - 19093018(3x40)**

| סוג תעריף                | סוג צריכה | קריאה קודמת | קריאה נוכחית | סה"כ צריכה בקוט"ש | מחיר לקוט"ש בא"ג | סה"כ לתשלום |
|--------------------------|-----------|-------------|--------------|-------------------|------------------|-------------|
| פרטי חשבון עבור תאריכים: |           |             |              |                   |                  |             |
| 777                      | פסגה      | 01/11/23    | 30/11/23     | 17.20             | 39.17            | 6.74 ₪      |
| 778                      | גבע       | 906.20      | 906.20       | 0.00              | 39.17            | 0.00 ₪      |
| 779                      | שפל       | 4,147.35    | 4,350.45     | 203.10            | 34.91            | 70.90 ₪     |
| פרטי חשבון עבור תאריכים: |           |             |              |                   |                  |             |
| 777                      | פסגה      | 01/12/23    | 31/12/23     | 24.90             | 98.10            | 24.43 ₪     |
| 778                      | גבע       | 906.20      | 906.20       | 0.00              | 35.76            | 0.00 ₪      |
| 779                      | שפל       | 4,350.45    | 4,497.35     | 146.90            | 35.76            | 52.53 ₪     |

סה"כ לדייר:

| פסגה    | גבע    | שפל      | סה"כ     | שיא ביקוש |
|---------|--------|----------|----------|-----------|
| 42.10   | 0.00   | 350.00   | 392.10   | 3.55      |
| ₪ 31.16 | ₪ 0.00 | ₪ 123.43 | ₪ 154.60 |           |

סה"כ צריכה  
 סה"כ לתשלום

| תשלום קבוע | תשלום עבור גודל חיבור בKVA (3x40) | סה"כ     | מע"מ 17.00% | סה"כ לתשלום | כולל מע"מ |
|------------|-----------------------------------|----------|-------------|-------------|-----------|
| ₪ 38.02    | ₪ 15.82                           | ₪ 208.44 | ₪ 35.43     | ₪ 243.87    |           |

התפלגות חיוב בש"ח לפי תע"ז

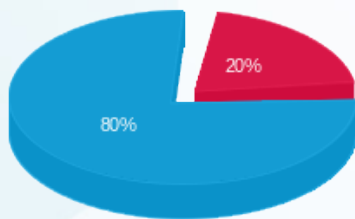

פסגה (₪ 31.16)  
 גבע (₪ 0.00)  
 שפל (₪ 123.43)

הסטוריית צריכה בקוט"ש

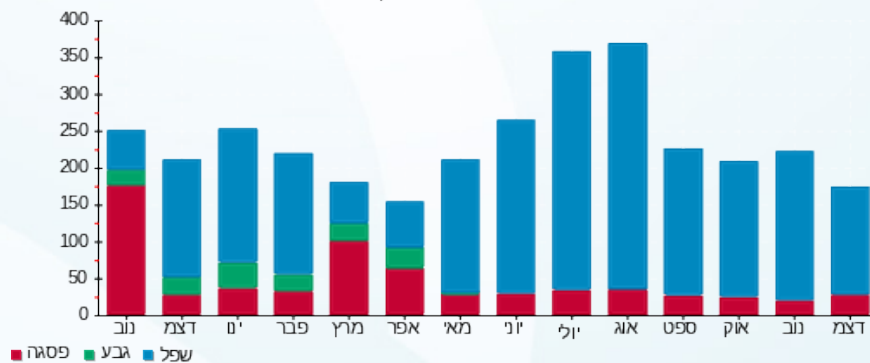



02/01/24

תאריך הפקדה:

שם דייר: 408-רוכסר ניהול פרויקטים בע"מ

31/12/23

תאריך קריאה נוכחית:

שם אתר: פארק אלי הורוביץ

01/11/23

תאריך קריאה קודמת:

לקוח/ה נכבד/ה, אנו מתכבדים להגיש את חישוב צריכת החשמל לתקופה 01/11/23 - 31/12/23:

408-רוכסר ניהול פרויקטים בע"מ - 4 - 19093018(3x40)

| סוג תעריף                | סוג צריכה | קריאה קודמת | קריאה נוכחית | סה"כ צריכה בקוט"ש | מחיר לקוט"ש בא"ג | סה"כ לתשלום |
|--------------------------|-----------|-------------|--------------|-------------------|------------------|-------------|
| פרטי חשבון עבור תאריכים: |           |             |              |                   |                  |             |
|                          |           | 01/11/23    | 30/11/23     |                   |                  |             |
| 777                      | פסגה      | 937.90      | 943.95       | 6.05              | 39.17            | 2.37 ₪      |
| 778                      | גבע       | 289.30      | 289.30       | 0.00              | 39.17            | 0.00 ₪      |
| 779                      | שפל       | 1,175.00    | 1,223.75     | 48.75             | 34.91            | 17.02 ₪     |
| פרטי חשבון עבור תאריכים: |           |             |              |                   |                  |             |
|                          |           | 01/12/23    | 31/12/23     |                   |                  |             |
| 777                      | פסגה      | 943.95      | 952.35       | 8.40              | 98.10            | 8.24 ₪      |
| 778                      | גבע       | 289.30      | 289.30       | 0.00              | 35.76            | 0.00 ₪      |
| 779                      | שפל       | 1,223.75    | 1,265.75     | 42.00             | 35.76            | 15.02 ₪     |

סה"כ לדייר:

| פסגה    | גבע    | שפל     | סה"כ    | שיא ביקוש |
|---------|--------|---------|---------|-----------|
| 14.45   | 0.00   | 90.75   | 105.20  | 131.33    |
| ₪ 10.61 | ₪ 0.00 | ₪ 32.04 | ₪ 42.65 |           |

סה"כ צריכה  
סה"כ לתשלום

|          |   |                           |
|----------|---|---------------------------|
| 38.02 ₪  | <p><b>תשלום קבוע</b></p> <p><b>תשלום עבור גודל חיבור בKVA (3x40)</b></p> <p><b>סה"כ</b></p> <p><b>מע"מ 17.00%</b></p> | <p><b>סה"כ לתשלום</b></p> |
| 15.82 ₪  |   |                           |
| 96.49 ₪  |   |                           |
| 16.40 ₪  |   |                           |
| 112.89 ₪ | <b>כולל מע"מ</b>  |                           |

התפלגות חיוב בש"ח לפי תע"ז

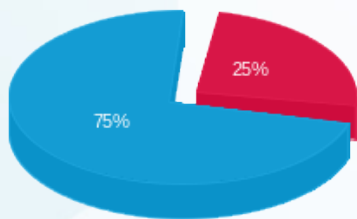

פסגה (10.61 ₪)  
גבע (0.00 ₪)  
שפל (32.04 ₪)

הסטוריית צריכה בקוט"ש

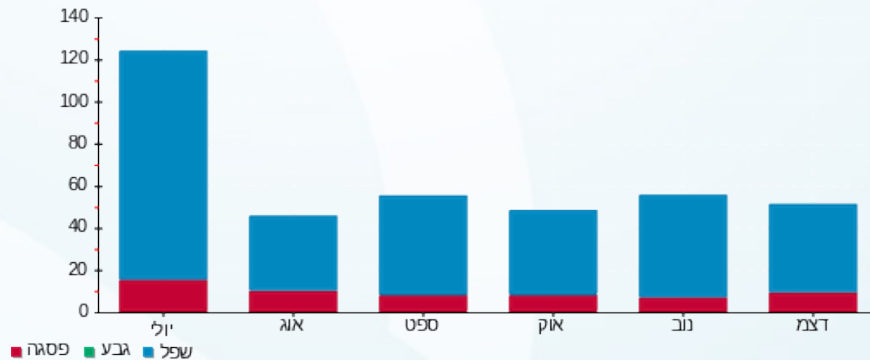

02/01/24 תאריך הפקדה:  
 31/12/23 תאריך קריאה נוכחית:  
 01/11/23 תאריך קריאה קודמת:

שם דייר: 409 - להב טנא חקירות  
 שם אתר: פארק אלי הורוביץ

לקוח/ה נכבד/ה, אנו מתכבדים להגיש את חישוב צריכת החשמל לתקופה 01/11/23 - 31/12/23:

409 - להב טנא חקירות - 1 - 19093014(3x40)

| סוג תעריף                | סוג צריכה | קריאה קודמת | קריאה נוכחית | סה"כ צריכה בקוט"ש | מחיר לקוט"ש בא"ג | סה"כ לתשלום |
|--------------------------|-----------|-------------|--------------|-------------------|------------------|-------------|
| פרטי חשבון עבור תאריכים: |           |             |              |                   |                  |             |
| 777                      | פסגה      | 01/11/23    | 30/11/23     | 21.50             | 39.17            | 8.42 ₪      |
| 778                      | גבע       | 1,077.10    | 1,077.10     | 0.00              | 39.17            | 0.00 ₪      |
| 779                      | שפל       | 4,968.00    | 5,231.50     | 263.50            | 34.91            | 91.99 ₪     |
| פרטי חשבון עבור תאריכים: |           |             |              |                   |                  |             |
| 777                      | פסגה      | 01/12/23    | 31/12/23     | 32.50             | 98.10            | 31.88 ₪     |
| 778                      | גבע       | 1,077.10    | 1,077.10     | 0.00              | 35.76            | 0.00 ₪      |
| 779                      | שפל       | 5,231.50    | 5,487.00     | 255.50            | 35.76            | 91.37 ₪     |

סה"כ לדייר:

| פסגה    | גבע    | שפל      | סה"כ     | שיא ביקוש |
|---------|--------|----------|----------|-----------|
| 54.00   | 0.00   | 519.00   | 573.00   | 8.35      |
| ₪ 40.30 | ₪ 0.00 | ₪ 183.35 | ₪ 223.66 |           |

סה"כ צריכה  
 סה"כ לתשלום

|          |  |                    |
|----------|--|--------------------|
| 38.02 ₪  | <b>תשלום קבוע</b><br><b>תשלום עבור גודל חיבור בKVA (3x40)</b><br><b>סה"כ</b><br><b>מע"מ 17.00%</b> | <b>סה"כ לתשלום</b> |
| 15.82 ₪  |  |                    |
| 277.50 ₪ |  |                    |
| 47.17 ₪  |  |                    |
| 324.67 ₪ | <b>כולל מע"מ</b>   |                    |

התפלגות חיוב בש"ח לפי תע"ז

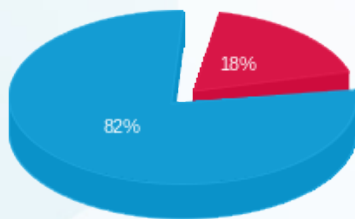

פסגה (40.30 ₪)  
 גבע (0.00 ₪)  
 שפל (183.35 ₪)

הסטוריית צריכה בקוט"ש

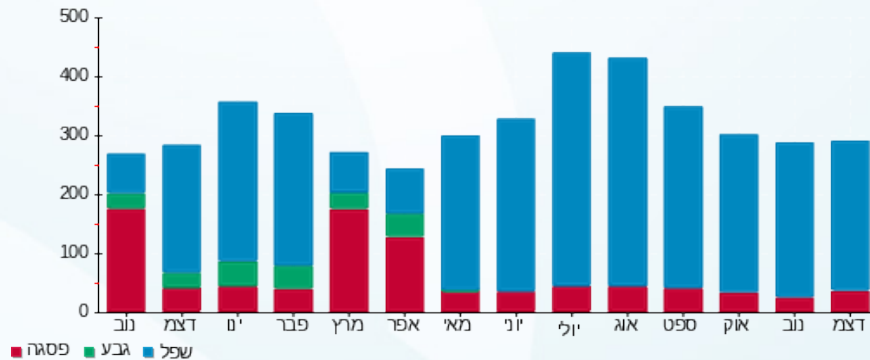

02/01/24 תאריך הפקה:  
 31/12/23 תאריך קריאה נוכחית:  
 01/11/23 תאריך קריאה קודמת:

שם דייר: 410 - נתן ואלמוג שירותי בנייה ויזמות בע"מ  
 שם אתר: פארק אלי הורוביץ

לקוח/ה נכבד/ה, אנו מתכבדים להגיש את חישוב צריכת החשמל לתקופה 01/11/23 - 31/12/23:

נתן ואלמוג שירותי בנייה ויזמות בע"מ - 2 - 19093014 (3x40)

| סוג תעריף                | סוג צריכה | קריאה קודמת | קריאה נוכחית | סה"כ צריכה בקוט"ש | מחיר לקוט"ש בא"ג | סה"כ לתשלום |
|--------------------------|-----------|-------------|--------------|-------------------|------------------|-------------|
| פרטי חשבון עבור תאריכים: |           |             |              |                   |                  |             |
| 777                      | פסגה      | 01/11/23    | 30/11/23     | 10.40             | 39.17            | 4.07 ₪      |
| 778                      | גבע       | 563.10      | 563.10       | 0.00              | 39.17            | 0.00 ₪      |
| 779                      | שפל       | 2,322.65    | 2,431.25     | 108.60            | 34.91            | 37.91 ₪     |
| פרטי חשבון עבור תאריכים: |           |             |              |                   |                  |             |
| 777                      | פסגה      | 1,722.25    | 31/12/23     | 13.05             | 98.10            | 12.80 ₪     |
| 778                      | גבע       | 563.10      | 563.10       | 0.00              | 35.76            | 0.00 ₪      |
| 779                      | שפל       | 2,431.25    | 2,513.45     | 82.20             | 35.76            | 29.39 ₪     |

סה"כ לדייר:

| פסגה    | גבע    | שפל     | סה"כ    | שיא ביקוש |
|---------|--------|---------|---------|-----------|
| 23.45   | 0.00   | 190.80  | 214.25  | 4.38      |
| ₪ 16.88 | ₪ 0.00 | ₪ 67.31 | ₪ 84.18 |           |

סה"כ צריכה  
 סה"כ לתשלום

| תשלום קבוע | תשלום עבור גודל חיבור בKVA (3x40) | סה"כ     | מע"מ 17.00% | סה"כ לתשלום | כולל מע"מ |
|------------|-----------------------------------|----------|-------------|-------------|-----------|
| 38.02 ₪    | 15.82 ₪                           | 138.02 ₪ | 23.46 ₪     | 161.49 ₪    |           |

התפלגות חיוב בש"ח לפי תע"ז

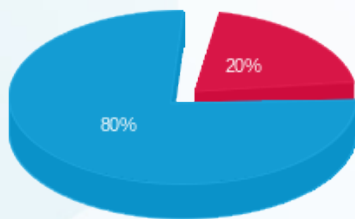

פסגה (16.88 ₪)  
 גבע (0.00 ₪)  
 שפל (67.31 ₪)

הסטוריית צריכה בקוט"ש

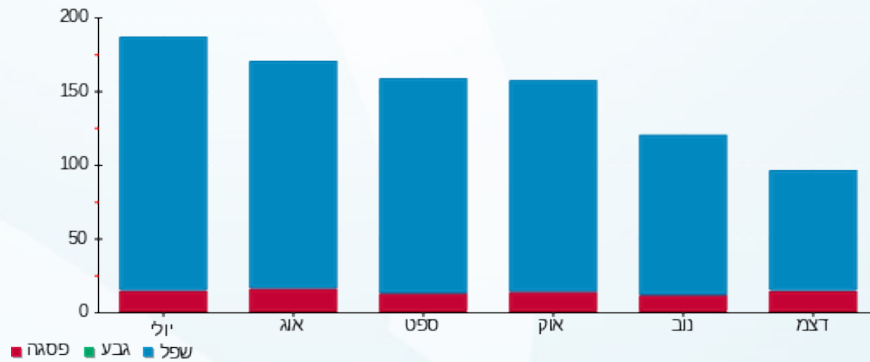

02/01/24 תאריך הפקה:  
 31/12/23 תאריך קריאה נוכחית:  
 01/11/23 תאריך קריאה קודמת:

שם דייר: 411 - דניאל זריהן  
 שם אתר: פארק אלי הורוביץ

**לקוח/ה נכבד/ה, אנו מתכבדים להגיש את חישוב צריכת החשמל לתקופה 01/11/23 - 31/12/23:**

**411 - דניאל זריהן - 3 - 19093014(3x40)**

| סוג תעריף                | סוג צריכה | קריאה קודמת | קריאה נוכחית | סה"כ צריכה בקוט"ש | מחיר לקוט"ש בא"ג | סה"כ לתשלום |
|--------------------------|-----------|-------------|--------------|-------------------|------------------|-------------|
| פרטי חשבון עבור תאריכים: |           |             |              |                   |                  |             |
| 777                      | פסגה      | 01/11/23    | 30/11/23     | 0.00              | 39.17            | 0.00 ₪      |
| 778                      | גבע       | 0.00        | 0.00         | 0.00              | 39.17            | 0.00 ₪      |
| 779                      | שפל       | 0.00        | 4.65         | 4.65              | 34.91            | 1.62 ₪      |
| פרטי חשבון עבור תאריכים: |           |             |              |                   |                  |             |
| 777                      | פסגה      | 01/12/23    | 31/12/23     | 30.30             | 98.10            | 29.72 ₪     |
| 778                      | גבע       | 0.00        | 0.00         | 0.00              | 35.76            | 0.00 ₪      |
| 779                      | שפל       | 4.65        | 149.10       | 144.45            | 35.76            | 51.66 ₪     |

סה"כ לדייר:

| פסגה    | גבע    | שפל     | סה"כ    | שיא ביקוש |
|---------|--------|---------|---------|-----------|
| 30.30   | 0.00   | 149.10  | 179.40  | 2.38      |
| ₪ 29.72 | ₪ 0.00 | ₪ 53.28 | ₪ 83.00 |           |

סה"כ צריכה  
 סה"כ לתשלום

|          |  |                    |
|----------|--|--------------------|
| 38.02 ₪  | <b>תשלום קבוע</b><br><b>תשלום עבור גודל חיבור בKVA (3x40)</b><br><b>סה"כ</b><br><b>מע"מ 17.00%</b> | <b>סה"כ לתשלום</b> |
| 15.82 ₪  |  |                    |
| 136.84 ₪ |  |                    |
| 23.26 ₪  |  |                    |
| 160.11 ₪ | <b>כולל מע"מ</b>   |                    |

התפלגות חיוב בש"ח לפי תעו"ז

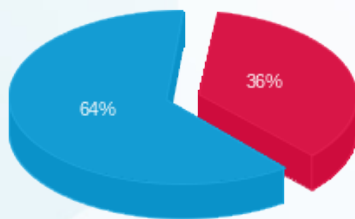

פסגה (29.72 ₪)  
 גבע (0.00 ₪)  
 שפל (53.28 ₪)

הסטוריית צריכה בקוט"ש

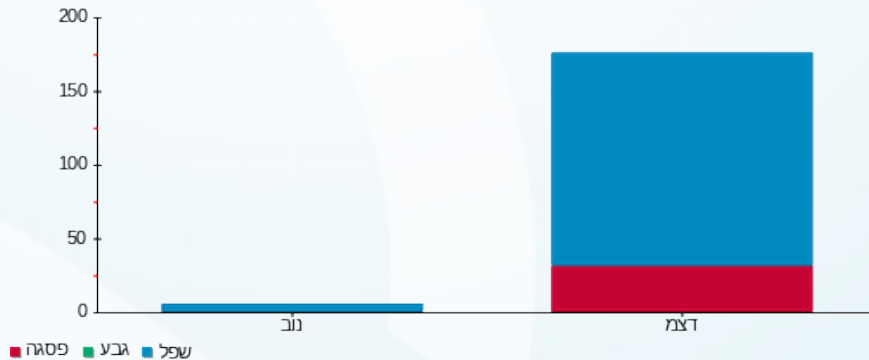



02/01/24 תאריך הפקה:  
 31/12/23 תאריך קריאה נוכחית:  
 01/11/23 תאריך קריאה קודמת:

שם דייר: 412- קובי ישראל משרד עורכי דין  
 שם אתר: פארק אלי הורוביץ

לקוח/ה נכבד/ה, אנו מתכבדים להגיש את חישוב צריכת החשמל לתקופה 01/11/23 - 31/12/23:

412- קובי ישראל משרד עורכי דין - 4 - 19093014(3x40)

| סה"כ לתשלום | מחיר לקוט"ש בא"ג | סה"כ צריכה בקוט"ש | קריאה נוכחית | קריאה קודמת | סוג צריכה                | סוג תעריף |
|-------------|------------------|-------------------|--------------|-------------|--------------------------|-----------|
|             |                  |                   | 30/11/23     | 01/11/23    | פרטי חשבון עבור תאריכים: |           |
| ₪ 6.40      | 39.17            | 16.35             | 596.55       | 580.20      | פסגה                     | 777       |
| ₪ 0.00      | 39.17            | 0.00              | 118.05       | 118.05      | גבע                      | 778       |
| ₪ 83.10     | 34.91            | 238.05            | 2,559.90     | 2,321.85    | שפל                      | 779       |
|             |                  |                   | 31/12/23     | 01/12/23    | פרטי חשבון עבור תאריכים: |           |
| ₪ 19.96     | 98.10            | 20.35             | 616.90       | 596.55      | פסגה                     | 777       |
| ₪ 0.00      | 35.76            | 0.00              | 118.05       | 118.05      | גבע                      | 778       |
| ₪ 118.78    | 35.76            | 332.15            | 2,892.05     | 2,559.90    | שפל                      | 779       |

סה"כ לדייר:

| שיא ביקוש | סה"כ     | שפל      | גבע    | פסגה    | סה"כ צריכה  |
|-----------|----------|----------|--------|---------|-------------|
| 7.54      | 606.90   | 570.20   | 0.00   | 36.70   | סה"כ לתשלום |
|           | ₪ 228.25 | ₪ 201.88 | ₪ 0.00 | ₪ 26.37 |             |

|          |  |                    |
|----------|--|--------------------|
| ₪ 38.02  | <b>תשלום קבוע</b><br><b>תשלום עבור גודל חיבור בKVA (3x40)</b><br><b>סה"כ</b><br><b>מע"מ 17.00%</b> | <b>סה"כ לתשלום</b> |
| ₪ 15.82  |  |                    |
| ₪ 282.09 |  |                    |
| ₪ 47.96  |  |                    |
| ₪ 330.04 |  | <b>כולל מע"מ</b>   |

התפלגות חיוב בש"ח לפי תע"ז

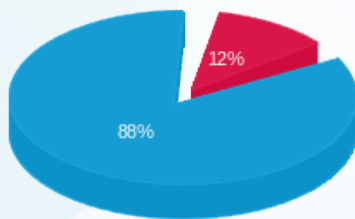

פסגה (26.37 ₪)  
 גבע (0.00 ₪)  
 שפל (201.88 ₪)

הסטוריית צריכה בקוט"ש

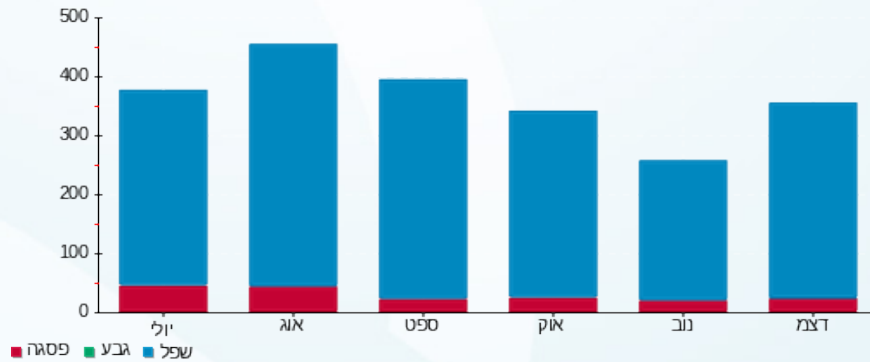

02/01/24 תאריך הפקה:  
 31/12/23 תאריך קריאה נוכחית:  
 01/11/23 תאריך קריאה קודמת:

שם דייר: 413-עמנואל ביוטי  
 שם אתר: פארק אלי הורוביץ

**לקוח/ה נכבד/ה, אנו מתכבדים להגיש את חישוב צריכת החשמל לתקופה 01/11/23 - 31/12/23:**

**413-עמנואל ביוטי - 1 - 19093019(3x40)**

| סוג תעריף                | סוג צריכה | קריאה קודמת | קריאה נוכחית | סה"כ צריכה בקוט"ש | מחיר לקוט"ש בא"ג | סה"כ לתשלום |
|--------------------------|-----------|-------------|--------------|-------------------|------------------|-------------|
| פרטי חשבון עבור תאריכים: |           |             |              |                   |                  |             |
| 777                      | פסגה      | 01/11/23    | 30/11/23     | 20.75             | 39.17            | 8.13 ₪      |
| 778                      | גבע       | 2,821.45    | 2,821.45     | 0.00              | 39.17            | 0.00 ₪      |
| 779                      | שפל       | 8,209.70    | 8,788.30     | 578.60            | 34.91            | 201.99 ₪    |
| פרטי חשבון עבור תאריכים: |           |             |              |                   |                  |             |
| 777                      | פסגה      | 11,122.50   | 11,151.10    | 28.60             | 98.10            | 28.06 ₪     |
| 778                      | גבע       | 2,821.45    | 2,821.45     | 0.00              | 35.76            | 0.00 ₪      |
| 779                      | שפל       | 8,788.30    | 9,276.60     | 488.30            | 35.76            | 174.62 ₪    |

**סה"כ לדיר:**

| פסגה    | גבע    | שפל      | סה"כ     | שיא ביקוש |
|---------|--------|----------|----------|-----------|
| 49.35   | 0.00   | 1,066.90 | 1,116.25 | 25.59     |
| ₪ 36.18 | ₪ 0.00 | ₪ 376.61 | ₪ 412.79 |           |

סה"כ צריכה  
 סה"כ לתשלום

| תשלום קבוע | תשלום עבור גודל חיבור בKVA (3x40) | סה"כ     | מע"מ 17.00% | סה"כ לתשלום | כולל מע"מ |
|------------|-----------------------------------|----------|-------------|-------------|-----------|
| 38.02 ₪    | 15.82 ₪                           | 466.63 ₪ | 79.33 ₪     | 545.96 ₪    |           |

התפלגות חיוב בש"ח לפי תעו"ז

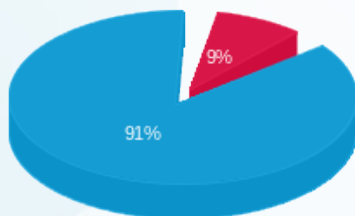

פסגה (36.18 ₪)  
 גבע (0.00 ₪)  
 שפל (376.61 ₪)

הסטוריית צריכה בקוט"ש



02/01/24 תאריך הפקה:  
 31/12/23 תאריך קריאה נוכחית:  
 01/11/23 תאריך קריאה קודמת:

שם דייר: 414 - פקסמון קונסטרקשן בע"מ  
 שם אתר: פארק אלי הורוביץ

לקוח/ה נכבד/ה, אנו מתכבדים להגיש את חישוב צריכת החשמל לתקופה 01/11/23 - 31/12/23:

פקסמון קונסטרקשן בע"מ - 2 - 19093019(3x40)

| סוג תעריף                | סוג צריכה | קריאה קודמת | קריאה נוכחית | סה"כ צריכה בקוט"ש | מחיר לקוט"ש בא"ג | סה"כ לתשלום |
|--------------------------|-----------|-------------|--------------|-------------------|------------------|-------------|
| פרטי חשבון עבור תאריכים: |           |             |              |                   |                  |             |
| 777                      | פסגה      | 01/11/23    | 30/11/23     | 6.70              | 39.17            | 2.62 ₪      |
| 778                      | גבע       | 139.80      | 139.80       | 0.00              | 39.17            | 0.00 ₪      |
| 779                      | שפל       | 859.75      | 917.75       | 58.00             | 34.91            | 20.25 ₪     |
| פרטי חשבון עבור תאריכים: |           |             |              |                   |                  |             |
| 777                      | פסגה      | 01/12/23    | 31/12/23     | 10.80             | 98.10            | 10.59 ₪     |
| 778                      | גבע       | 139.80      | 139.80       | 0.00              | 35.76            | 0.00 ₪      |
| 779                      | שפל       | 917.75      | 968.80       | 51.05             | 35.76            | 18.26 ₪     |

סה"כ לדייר:

| פסגה    | גבע    | שפל     | סה"כ    | שיא ביקוש |
|---------|--------|---------|---------|-----------|
| 17.50   | 0.00   | 109.05  | 126.55  | 65.81     |
| 13.22 ₪ | 0.00 ₪ | 38.50 ₪ | 51.72 ₪ |           |

סה"כ צריכה  
 סה"כ לתשלום

| תשלום קבוע | תשלום עבור גודל חיבור בKVA (3x40) | סה"כ     | מע"מ 17.00% | סה"כ לתשלום | כולל מע"מ |
|------------|-----------------------------------|----------|-------------|-------------|-----------|
| 38.02 ₪    | 15.82 ₪                           | 105.56 ₪ | 17.95 ₪     | 123.51 ₪    |           |

התפלגות חיוב בש"ח לפי תע"ז

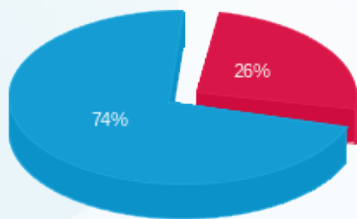

פסגה (13.22 ₪)  
 גבע (0.00 ₪)  
 שפל (38.50 ₪)

הסטוריית צריכה בקוט"ש



02/01/24 תאריך הפקדה:  
 31/12/23 תאריך קריאה נוכחית:  
 01/11/23 תאריך קריאה קודמת:

שם דייר: 415 סקופוס וורלד טרבל בע"מ  
 שם אתר: פארק אלי הורוביץ

לקוח/ה נכבד/ה, אנו מתכבדים להגיש את חישוב צריכת החשמל לתקופה 01/11/23 - 31/12/23:

415 סקופוס וורלד טרבל בע"מ - 3 - 19093019(3x40)

| סוג תעריף                | סוג צריכה | קריאה קודמת | קריאה נוכחית | סה"כ צריכה בקוט"ש | מחיר לקוט"ש בא"ג | סה"כ לתשלום |
|--------------------------|-----------|-------------|--------------|-------------------|------------------|-------------|
| פרטי חשבון עבור תאריכים: |           |             |              |                   |                  |             |
| 777                      | פסגה      | 01/11/23    | 30/11/23     | 11.35             | 39.17            | 4.45 ₪      |
| 778                      | גבע       | 1,318.25    | 1,318.25     | 0.00              | 39.17            | 0.00 ₪      |
| 779                      | שפל       | 5,816.40    | 5,898.65     | 82.25             | 34.91            | 28.71 ₪     |
| פרטי חשבון עבור תאריכים: |           |             |              |                   |                  |             |
| 777                      | פסגה      | 01/12/23    | 31/12/23     | 14.70             | 98.10            | 14.42 ₪     |
| 778                      | גבע       | 1,318.25    | 1,318.25     | 0.00              | 35.76            | 0.00 ₪      |
| 779                      | שפל       | 5,898.65    | 5,967.00     | 68.35             | 35.76            | 24.44 ₪     |

סה"כ לדייר:

| פסגה    | גבע    | שפל     | סה"כ    | שיא ביקוש |
|---------|--------|---------|---------|-----------|
| 26.05   | 0.00   | 150.60  | 176.65  | 5.74      |
| ₪ 18.87 | ₪ 0.00 | ₪ 53.16 | ₪ 72.02 |           |

סה"כ צריכה  
 סה"כ לתשלום

|          |  |                    |
|----------|--|--------------------|
| 38.02 ₪  | <b>תשלום קבוע</b><br><b>תשלום עבור גודל חיבור בKVA (3x40)</b><br><b>סה"כ</b><br><b>מע"מ 17.00%</b> | <b>סה"כ לתשלום</b> |
| 15.82 ₪  |  |                    |
| 125.86 ₪ |  |                    |
| 21.40 ₪  |  |                    |
| 147.26 ₪ | <b>כולל מע"מ</b>   |                    |

התפלגות חיוב בש"ח לפי תע"ז

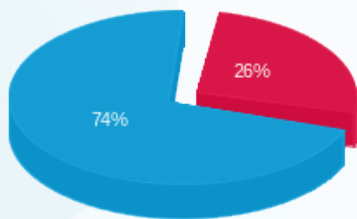

■ פסגה (18.87 ₪)  
 ■ גבע (0.00 ₪)  
 ■ שפל (53.16 ₪)

הסטוריית צריכה בקוט"ש

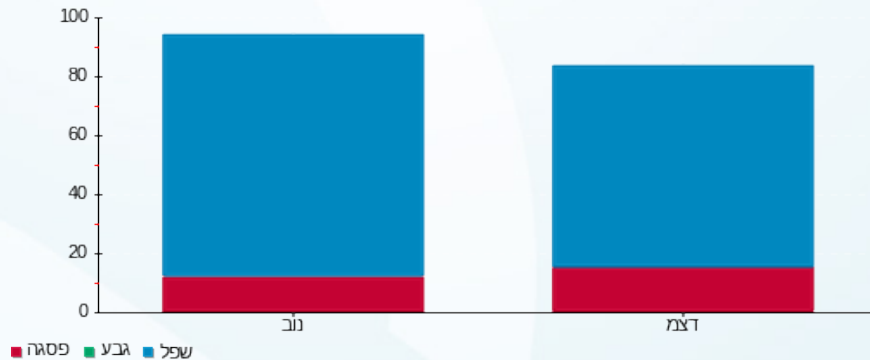

02/01/24 תאריך הפקה:  
 31/12/23 תאריך קריאה נוכחית:  
 01/11/23 תאריך קריאה קודמת:

שם דייר: 416 - יאיר אסולין - באר הנדל"ן  
 שם אתר: פארק אלי הורוביץ

לקוח/ה נכבד/ה, אנו מתכבדים להגיש את חישוב צריכת החשמל לתקופה 01/11/23 - 31/12/23:

416 - יאיר אסולין - באר הנדל"ן - 4 - (3x40)19093019

| סוג תעריף                | סוג צריכה | קריאה קודמת | קריאה נוכחית | סה"כ צריכה בקוט"ש | מחיר לקוט"ש בא"ג | סה"כ לתשלום |
|--------------------------|-----------|-------------|--------------|-------------------|------------------|-------------|
| פרטי חשבון עבור תאריכים: |           |             |              |                   |                  |             |
| 777                      | פסגה      | 01/11/23    | 30/11/23     | 43.75             | 39.17            | 17.14 ₪     |
| 778                      | גבע       | 1,925.85    | 1,925.85     | 0.00              | 39.17            | 0.00 ₪      |
| 779                      | שפל       | 6,185.45    | 6,651.30     | 465.85            | 34.91            | 162.63 ₪    |
| פרטי חשבון עבור תאריכים: |           |             |              |                   |                  |             |
| 777                      | פסגה      | 01/12/23    | 31/12/23     | 35.45             | 98.10            | 34.78 ₪     |
| 778                      | גבע       | 1,925.85    | 1,925.85     | 0.00              | 35.76            | 0.00 ₪      |
| 779                      | שפל       | 6,651.30    | 6,982.80     | 331.50            | 35.76            | 118.54 ₪    |

סה"כ לדייר:

| פסגה    | גבע    | שפל      | סה"כ     | שיא ביקוש |
|---------|--------|----------|----------|-----------|
| 79.20   | 0.00   | 797.35   | 876.55   | 9.89      |
| ₪ 51.91 | ₪ 0.00 | ₪ 281.17 | ₪ 333.09 |           |

סה"כ צריכה  
 סה"כ לתשלום

| תשלום קבוע | תשלום עבור גודל חיבור בKVA (3x40) | סה"כ     | מע"מ 17.00% | סה"כ לתשלום | כולל מע"מ |
|------------|-----------------------------------|----------|-------------|-------------|-----------|
| 38.02 ₪    | 15.82 ₪                           | 386.93 ₪ | 65.78 ₪     | 452.70 ₪    |           |

התפלגות חיוב בש"ח לפי תעו"ז

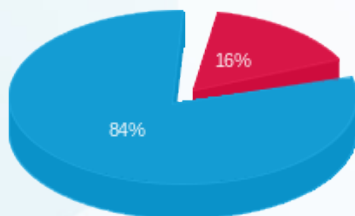

פסגה (51.91 ₪)  
 גבע (0.00 ₪)  
 שפל (281.17 ₪)

הסטוריית צריכה בקוט"ש

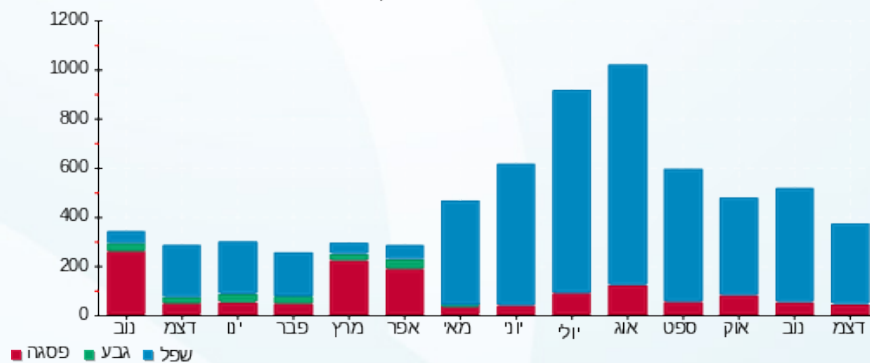

02/01/24 תאריך הפקה:  
 31/12/23 תאריך קריאה נוכחית:  
 01/11/23 תאריך קריאה קודמת:

שם דייר: 417 א.ד. מגן דוד בטחון בע"מ  
 שם אתר: פארק אלי הורוביץ

**לקוח/ה נכבד/ה, אנו מתכבדים להגיש את חישוב צריכת החשמל לתקופה 01/11/23 - 31/12/23:**

א.ד. מגן דוד בטחון בע"מ - 1 - 19093013(3x40)

| סוג תעריף                | סוג צריכה | קריאה קודמת | קריאה נוכחית | סה"כ צריכה בקוט"ש | מחיר לקוט"ש בא"ג | סה"כ לתשלום |
|--------------------------|-----------|-------------|--------------|-------------------|------------------|-------------|
| פרטי חשבון עבור תאריכים: |           |             |              |                   |                  |             |
| 777                      | פסגה      | 01/11/23    | 30/11/23     | 86.45             | 39.17            | 33.86 ₪     |
| 778                      | גבע       | 718.85      | 718.85       | 0.00              | 39.17            | 0.00 ₪      |
| 779                      | שפל       | 4,705.35    | 5,041.20     | 335.85            | 34.91            | 117.25 ₪    |
| פרטי חשבון עבור תאריכים: |           |             |              |                   |                  |             |
| 777                      | פסגה      | 01/12/23    | 31/12/23     | 94.75             | 98.10            | 92.95 ₪     |
| 778                      | גבע       | 718.85      | 718.85       | 0.00              | 35.76            | 0.00 ₪      |
| 779                      | שפל       | 5,041.20    | 5,366.30     | 325.10            | 35.76            | 116.26 ₪    |

**סה"כ לדייר:**

| פסגה     | גבע    | שפל      | סה"כ     | שיא ביקוש |
|----------|--------|----------|----------|-----------|
| 181.20   | 0.00   | 660.95   | 842.15   | 4.76      |
| 126.81 ₪ | 0.00 ₪ | 233.50 ₪ | 360.31 ₪ |           |

סה"כ צריכה  
 סה"כ לתשלום

|          |  |                    |
|----------|--|--------------------|
| 38.02 ₪  | <b>תשלום קבוע</b><br><b>תשלום עבור גודל חיבור בKVA (3x40)</b><br><b>סה"כ</b><br><b>מע"מ 17.00%</b> | <b>סה"כ לתשלום</b> |
| 15.82 ₪  |  |                    |
| 414.15 ₪ |  |                    |
| 70.41 ₪  |  |                    |
| 484.56 ₪ | <b>כולל מע"מ</b>   |                    |

התפלגות חיוב בש"ח לפי תע"ז

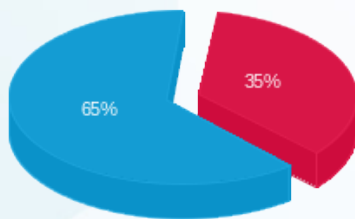

פסגה (126.81 ₪)  
 גבע (0.00 ₪)  
 שפל (233.50 ₪)

הסטוריית צריכה בקוט"ש

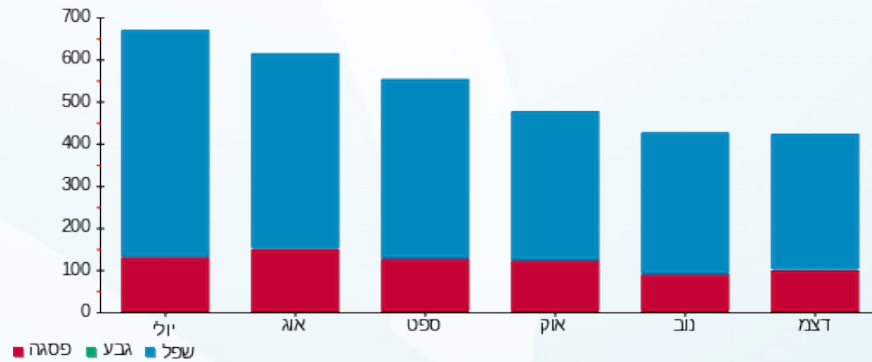

02/01/24 תאריך הפקה:  
 31/12/23 תאריך קריאה נוכחית:  
 01/11/23 תאריך קריאה קודמת:

שם דייר: 419 - אר-אל ניהול פרויקטים בע"מ  
 שם אתר: פארק אלי הורוביץ

**לקוח/ה נכבד/ה, אנו מתכבדים להגיש את חישוב צריכת החשמל לתקופה 01/11/23 - 31/12/23:**

**אר-אל ניהול פרויקטים בע"מ - 3 - 19093013 (3x40)**

| סוג תעריף                | סוג צריכה | קריאה קודמת | קריאה נוכחית | סה"כ צריכה בקוט"ש | מחיר לקוט"ש בא"ג | סה"כ לתשלום |
|--------------------------|-----------|-------------|--------------|-------------------|------------------|-------------|
| פרטי חשבון עבור תאריכים: |           |             |              |                   |                  |             |
| 777                      | פסגה      | 01/11/23    | 30/11/23     | 17.00             | 39.17            | 6.66 ₪      |
| 778                      | גבע       | 2,047.55    | 2,047.55     | 0.00              | 39.17            | 0.00 ₪      |
| 779                      | שפל       | 6,523.25    | 6,879.85     | 356.60            | 34.91            | 124.49 ₪    |
| פרטי חשבון עבור תאריכים: |           |             |              |                   |                  |             |
| 777                      | פסגה      | 01/12/23    | 31/12/23     | 24.50             | 98.10            | 24.03 ₪     |
| 778                      | גבע       | 2,047.55    | 2,047.55     | 0.00              | 35.76            | 0.00 ₪      |
| 779                      | שפל       | 6,879.85    | 7,133.90     | 254.05            | 35.76            | 90.85 ₪     |

סה"כ לדייר:

| פסגה    | גבע    | שפל      | סה"כ     | שיא ביקוש |
|---------|--------|----------|----------|-----------|
| 41.50   | 0.00   | 610.65   | 652.15   | 6.36      |
| ₪ 30.69 | ₪ 0.00 | ₪ 215.34 | ₪ 246.03 |           |

סה"כ צריכה  
 סה"כ לתשלום

| תשלום קבוע | תשלום עבור גודל חיבור ב KVA (3x40) | סה"כ     | מע"מ 17.00% | סה"כ לתשלום | כולל מע"מ |
|------------|------------------------------------|----------|-------------|-------------|-----------|
| 38.02 ₪    | 15.82 ₪                            | 299.87 ₪ | 50.98 ₪     | 350.85 ₪    |           |

התפלגות חיוב בש"ח לפי תע"ז

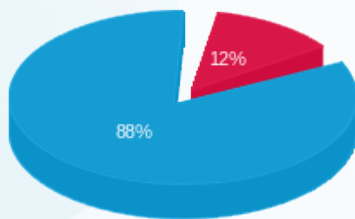

פסגה (30.69 ₪)  
 גבע (0.00 ₪)  
 שפל (215.34 ₪)

הסטוריית צריכה בקוט"ש

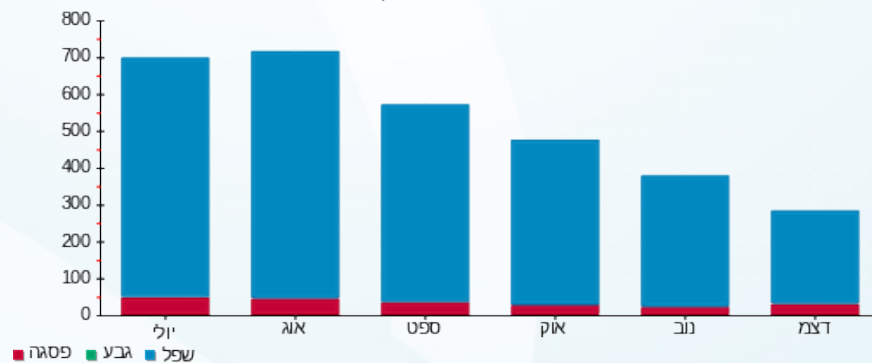

02/01/24 תאריך הפקה:  
 31/12/23 תאריך קריאה נוכחית:  
 01/11/23 תאריך קריאה קודמת:

שם דייר: 420 - ריבוק בעמ  
 שם אתר: פארק אלי הורוביץ

לקוח/ה נכבד/ה, אנו מתכבדים להגיש את חישוב צריכת החשמל לתקופה 01/11/23 - 31/12/23:

420 - ריבוק בעמ - 4 - 19093013 (3x40)

| סוג תעריף                | סוג צריכה | קריאה קודמת | קריאה נוכחית | סה"כ צריכה בקוט"ש | מחיר לקוט"ש בא"ג | סה"כ לתשלום |
|--------------------------|-----------|-------------|--------------|-------------------|------------------|-------------|
| פרטי חשבון עבור תאריכים: |           |             |              |                   |                  |             |
| 777                      | פסגה      | 01/11/23    | 30/11/23     | 29.85             | 39.17            | 11.69 ₪     |
| 778                      | גבע       | 3,224.45    | 3,224.45     | 0.00              | 39.17            | 0.00 ₪      |
| 779                      | שפל       | 17,398.55   | 17,606.50    | 207.95            | 34.91            | 72.60 ₪     |
| פרטי חשבון עבור תאריכים: |           |             |              |                   |                  |             |
| 777                      | פסגה      | 11,920.75   | 11,953.15    | 32.40             | 98.10            | 31.78 ₪     |
| 778                      | גבע       | 3,224.45    | 3,224.45     | 0.00              | 35.76            | 0.00 ₪      |
| 779                      | שפל       | 17,606.50   | 17,829.80    | 223.30            | 35.76            | 79.85 ₪     |

סה"כ לדיר:

| פסגה    | גבע    | שפל      | סה"כ     | שיא ביקוש |
|---------|--------|----------|----------|-----------|
| 62.25   | 0.00   | 431.25   | 493.50   | 12.90     |
| ₪ 43.48 | ₪ 0.00 | ₪ 152.45 | ₪ 195.92 |           |

סה"כ צריכה  
 סה"כ לתשלום

|          |  |                    |
|----------|--|--------------------|
| 38.02 ₪  | <b>תשלום קבוע</b><br><b>תשלום עבור גודל חיבור בKVA (3x40)</b><br><b>סה"כ</b><br><b>מע"מ 17.00%</b> | <b>סה"כ לתשלום</b> |
| 15.82 ₪  |  |                    |
| 249.77 ₪ |  |                    |
| 42.46 ₪  |  |                    |
| 292.23 ₪ | <b>כולל מע"מ</b>   |                    |

התפלגות חיוב בש"ח לפי תעו"ז

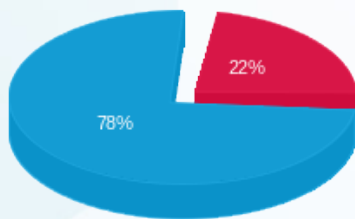

פסגה (43.48 ₪)  
 גבע (0.00 ₪)  
 שפל (152.45 ₪)

הסטוריית צריכה בקוט"ש

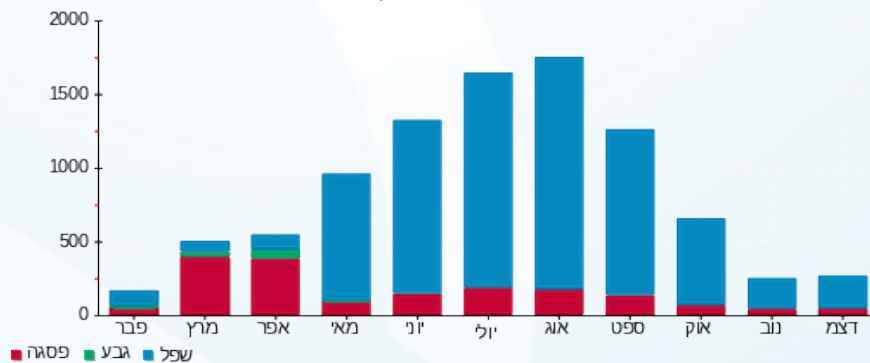

02/01/24 תאריך הפקה:  
 31/12/23 תאריך קריאה נוכחית:  
 01/11/23 תאריך קריאה קודמת:

שם דייר: 422 - פ.ר רובינוב שווק והנדסת מזון  
 שם אתר: פארק אלי הורוביץ

לקוח/ה נכבד/ה, אנו מתכבדים להגיש את חישוב צריכת החשמל לתקופה 01/11/23 - 31/12/23:

422 - פ.ר רובינוב שווק והנדסת מזון - 2 - 19093020(3x40)

| סוג תעריף                | סוג צריכה | קריאה קודמת | קריאה נוכחית | סה"כ צריכה בקוט"ש | מחיר לקוט"ש בא"ג | סה"כ לתשלום |
|--------------------------|-----------|-------------|--------------|-------------------|------------------|-------------|
| פרטי חשבון עבור תאריכים: |           |             |              |                   |                  |             |
| 777                      | פסגה      | 01/11/23    | 30/11/23     | 31.80             | 39.17            | 12.46 ₪     |
| 778                      | גבע       | 1,211.60    | 1,211.60     | 0.00              | 39.17            | 0.00 ₪      |
| 779                      | שפל       | 6,585.70    | 6,991.40     | 405.70            | 34.91            | 141.63 ₪    |
| פרטי חשבון עבור תאריכים: |           |             |              |                   |                  |             |
| 777                      | פסגה      | 01/12/23    | 31/12/23     | 43.45             | 98.10            | 42.62 ₪     |
| 778                      | גבע       | 1,211.60    | 1,211.60     | 0.00              | 35.76            | 0.00 ₪      |
| 779                      | שפל       | 6,991.40    | 7,316.00     | 324.60            | 35.76            | 116.08 ₪    |

סה"כ לדייר:

| פסגה    | גבע    | שפל      | סה"כ     | שיא ביקוש |
|---------|--------|----------|----------|-----------|
| 75.25   | 0.00   | 730.30   | 805.55   | 67.16     |
| ₪ 55.08 | ₪ 0.00 | ₪ 257.71 | ₪ 312.79 |           |

סה"כ צריכה  
 סה"כ לתשלום

|          |  |                    |
|----------|--|--------------------|
| 38.02 ₪  | <b>תשלום קבוע</b><br><b>תשלום עבור גודל חיבור בKVA (3x40)</b><br><b>סה"כ</b><br><b>מע"מ 17.00%</b> | <b>סה"כ לתשלום</b> |
| 15.82 ₪  |  |                    |
| 366.63 ₪ |  |                    |
| 62.33 ₪  |  |                    |
| 428.96 ₪ | <b>כולל מע"מ</b>   |                    |

התפלגות חיוב בש"ח לפי תעו"ז

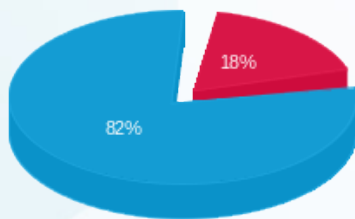

פסגה (55.08 ₪)  
 גבע (0.00 ₪)  
 שפל (257.71 ₪)

הסטוריית צריכה בקוט"ש

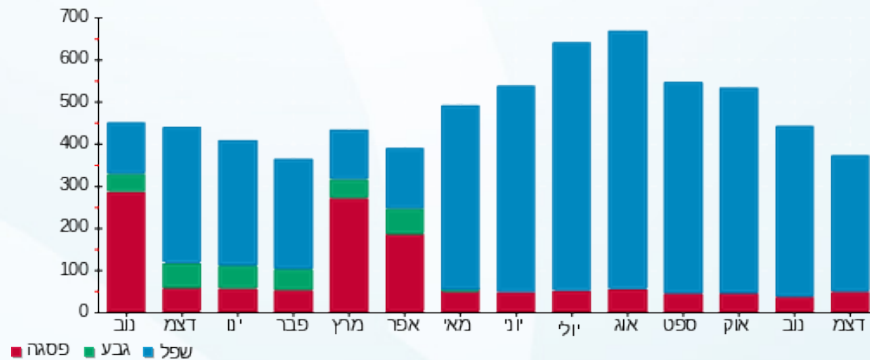



02/01/24

תאריך הפקדה:

שם דייר: 423 - קארו אורה

31/12/23

תאריך קריאה נוכחית:

שם אתר: פארק אלי הורוביץ

01/11/23

תאריך קריאה קודמת:

לקוח/ה נכבד/ה, אנו מתכבדים להגיש את חישוב צריכת החשמל לתקופה 01/11/23 - 31/12/23:

423 - קארו אורה - 3 - 19093020(3x40)

| סוג תעריף                | סוג צריכה | קריאה קודמת | קריאה נוכחית | סה"כ צריכה בקוט"ש | מחיר לקוט"ש בא"ג | סה"כ לתשלום |
|--------------------------|-----------|-------------|--------------|-------------------|------------------|-------------|
| פרטי חשבון עבור תאריכים: |           |             |              |                   |                  |             |
| 777                      | פסגה      | 01/11/23    | 30/11/23     | 7.25              | 39.17            | 2.84 ₪      |
| 778                      | גבע       | 906.00      | 906.00       | 0.00              | 39.17            | 0.00 ₪      |
| 779                      | שפל       | 2,607.85    | 2,774.15     | 166.30            | 34.91            | 58.06 ₪     |
| פרטי חשבון עבור תאריכים: |           |             |              |                   |                  |             |
| 777                      | פסגה      | 3,199.80    | 3,210.15     | 10.35             | 98.10            | 10.15 ₪     |
| 778                      | גבע       | 906.00      | 906.00       | 0.00              | 35.76            | 0.00 ₪      |
| 779                      | שפל       | 2,774.15    | 2,899.30     | 125.15            | 35.76            | 44.75 ₪     |

סה"כ לדייר:

| פסגה    | גבע    | שפל      | סה"כ     | שיא ביקוש |
|---------|--------|----------|----------|-----------|
| 17.60   | 0.00   | 291.45   | 309.05   | 35.39     |
| ₪ 12.99 | ₪ 0.00 | ₪ 102.81 | ₪ 115.80 |           |

סה"כ צריכה  
סה"כ לתשלום

|          |  |                    |
|----------|--|--------------------|
| 38.02 ₪  | <b>תשלום קבוע</b><br><b>תשלום עבור גודל חיבור בKVA (3x40)</b><br><b>סה"כ</b><br><b>מע"מ 17.00%</b> | <b>סה"כ לתשלום</b> |
| 15.82 ₪  |  |                    |
| 169.64 ₪ |  |                    |
| 28.84 ₪  |  |                    |
| 198.48 ₪ | <b>כולל מע"מ</b>   |                    |

התפלגות חיוב בש"ח לפי תע"ז

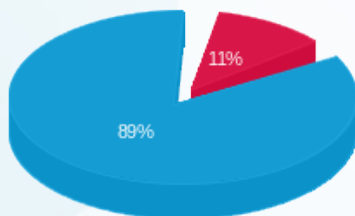

פסגה (12.99 ₪)  
גבע (0.00 ₪)  
שפל (102.81 ₪)

הסטוריית צריכה בקוט"ש

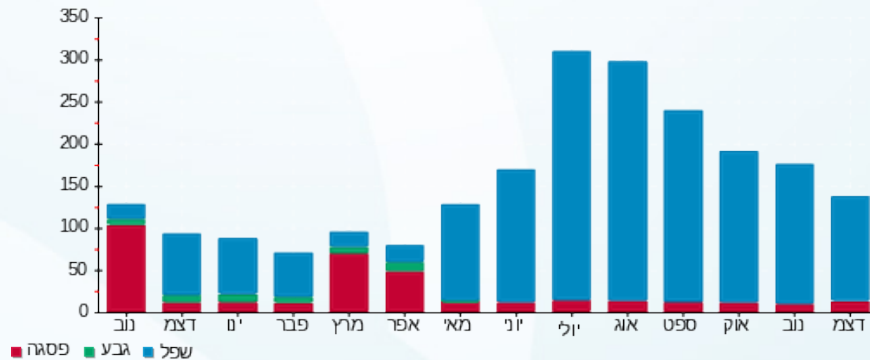



02/01/24 תאריך הפקה:  
 31/12/23 תאריך קריאה נוכחית:  
 01/11/23 תאריך קריאה קודמת:

שם דייר: 424-אק אילול פרוגקסט בע"מ  
 שם אתר: פארק אלי הורוביץ

לקוח/ה נכבד/ה, אנו מתכבדים להגיש את חישוב צריכת החשמל לתקופה 01/11/23 - 31/12/23:

424-אק אילול פרוגקסט בע"מ - 4 - 19093020(3x40)

| סוג תעריף                | סוג צריכה | קריאה קודמת | קריאה נוכחית | סה"כ צריכה בקוט"ש | מחיר לקוט"ש בא"ג | סה"כ לתשלום |
|--------------------------|-----------|-------------|--------------|-------------------|------------------|-------------|
| פרטי חשבון עבור תאריכים: |           |             |              |                   |                  |             |
| 777                      | פסגה      | 01/11/23    | 30/11/23     | 8.95              | 39.17            | 1,949.65    |
| 778                      | גבע       | 411.10      | 411.10       | 0.00              | 39.17            | 1,940.70    |
| 779                      | שפל       | 1,565.05    | 1,626.70     | 61.65             | 34.91            | 411.10      |
| פרטי חשבון עבור תאריכים: |           |             |              |                   |                  |             |
| 777                      | פסגה      | 01/12/23    | 31/12/23     | 17.85             | 98.10            | 1,967.50    |
| 778                      | גבע       | 411.10      | 411.10       | 0.00              | 35.76            | 1,949.65    |
| 779                      | שפל       | 1,626.70    | 1,697.75     | 71.05             | 35.76            | 411.10      |

סה"כ לדייר:

| פסגה    | גבע    | שפל     | סה"כ    | שיא ביקוש |
|---------|--------|---------|---------|-----------|
| 26.80   | 0.00   | 132.70  | 159.50  | 3.89      |
| 21.02 ₪ | 0.00 ₪ | 46.93 ₪ | 67.95 ₪ |           |

סה"כ צריכה  
 סה"כ לתשלום

|          |  |                    |
|----------|--|--------------------|
| 38.02 ₪  | <b>תשלום קבוע</b><br><b>תשלום עבור גודל חיבור בKVA (3x40)</b><br><b>סה"כ</b><br><b>מע"מ 17.00%</b> | <b>סה"כ לתשלום</b> |
| 15.82 ₪  |  |                    |
| 121.79 ₪ |  |                    |
| 20.70 ₪  |  |                    |
| 142.49 ₪ | <b>כולל מע"מ</b>   |                    |

התפלגות חיוב בש"ח לפי תע"ז

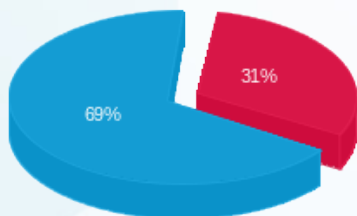

פסגה (21.02 ₪)  
 גבע (0.00 ₪)  
 שפל (46.93 ₪)

הסטוריית צריכה בקוט"ש

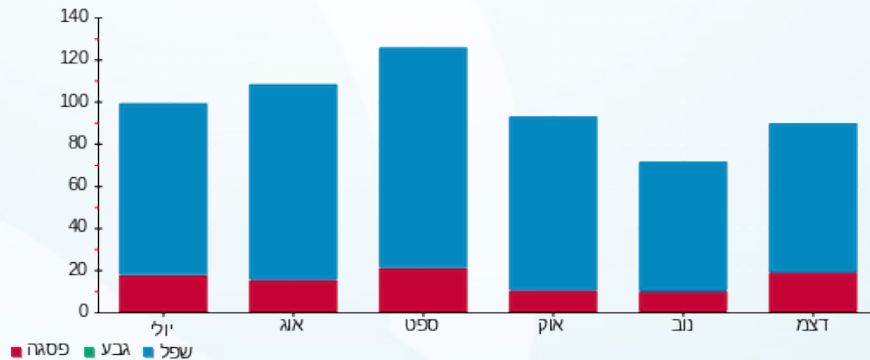



02/01/24

תאריך הפקדה:

שם דייר: 425 - גילעד אברון

31/12/23

תאריך קריאה נוכחית:

שם אתר: פארק אלי הורוביץ

01/11/23

תאריך קריאה קודמת:

לקוח/ה נכבד/ה, אנו מתכבדים להגיש את חישוב צריכת החשמל לתקופה 01/11/23 - 31/12/23:

425 - גילעד אברון - 1 - 19093012 (3x40)

| סוג תעריף                | סוג צריכה | קריאה קודמת | קריאה נוכחית | סה"כ צריכה בקוט"ש | מחיר לקוט"ש בא"ג | סה"כ לתשלום |
|--------------------------|-----------|-------------|--------------|-------------------|------------------|-------------|
| פרטי חשבון עבור תאריכים: |           |             |              |                   |                  |             |
| 777                      | פסגה      | 01/11/23    | 30/11/23     | 7.90              | 39.17            | 2,976.20    |
| 778                      | גבע       | 566.35      | 566.35       | 0.00              | 39.17            | 2,968.30    |
| 779                      | שפל       | 2,291.35    | 2,428.20     | 136.85            | 34.91            | 566.35      |
| פרטי חשבון עבור תאריכים: |           |             |              |                   |                  |             |
| 777                      | פסגה      | 01/12/23    | 31/12/23     | 8.80              | 98.10            | 2,985.00    |
| 778                      | גבע       | 566.35      | 566.35       | 0.00              | 35.76            | 2,976.20    |
| 779                      | שפל       | 2,428.20    | 2,524.35     | 96.15             | 35.76            | 566.35      |

סה"כ לדייר:

| פסגה    | גבע    | שפל     | סה"כ    | שיא ביקוש |
|---------|--------|---------|---------|-----------|
| 16.70   | 0.00   | 233.00  | 249.70  | 4.15      |
| 11.73 ₪ | 0.00 ₪ | 82.16 ₪ | 93.88 ₪ |           |

סה"כ צריכה  
סה"כ לתשלום

|          |  |                    |
|----------|--|--------------------|
| 38.02 ₪  | <b>תשלום קבוע</b><br><b>תשלום עבור גודל חיבור בKVA (3x40)</b><br><b>סה"כ</b><br><b>מע"מ 17.00%</b> | <b>סה"כ לתשלום</b> |
| 15.82 ₪  |  |                    |
| 147.73 ₪ |  |                    |
| 25.11 ₪  |  |                    |
| 172.84 ₪ | <b>כולל מע"מ</b>   |                    |

התפלגות חיוב בש"ח לפי תעו"ז

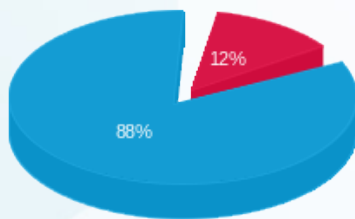

פסגה (11.73 ₪)  
גבע (0.00 ₪)  
שפל (82.16 ₪)

הסטוריית צריכה בקוט"ש

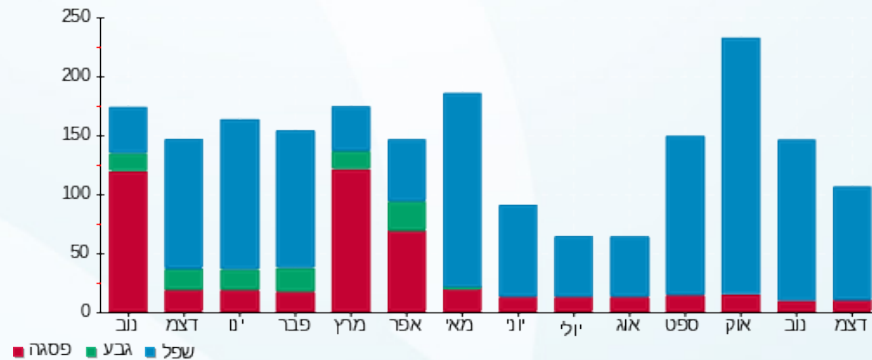

02/01/24 תאריך הפקה:  
 31/12/23 תאריך קריאה נוכחית:  
 01/11/23 תאריך קריאה קודמת:

שם דייר: 428 - אר. אי. אל מחשבים בע"מ  
 שם אתר: פארק אלי הורוביץ

לקוח/ה נכבד/ה, אנו מתכבדים להגיש את חישוב צריכת החשמל לתקופה 01/11/23 - 31/12/23:

428 - אר. אי. אל מחשבים בע"מ - 3 - 19093012 (3x40)

| סוג תעריף                | סוג צריכה | קריאה קודמת | קריאה נוכחית | סה"כ צריכה בקוט"ש | מחיר לקוט"ש בא"ג | סה"כ לתשלום |
|--------------------------|-----------|-------------|--------------|-------------------|------------------|-------------|
| פרטי חשבון עבור תאריכים: |           |             |              |                   |                  |             |
| 777                      | פסגה      | 01/11/23    | 30/11/23     | 59.75             | 39.17            | 23.40 ₪     |
| 778                      | גבע       | 2,730.40    | 2,730.40     | 0.00              | 39.17            | 0.00 ₪      |
| 779                      | שפל       | 11,392.80   | 11,950.30    | 557.50            | 34.91            | 194.62 ₪    |
| פרטי חשבון עבור תאריכים: |           |             |              |                   |                  |             |
| 777                      | פסגה      | 01/12/23    | 31/12/23     | 89.40             | 98.10            | 87.70 ₪     |
| 778                      | גבע       | 2,730.40    | 2,730.40     | 0.00              | 35.76            | 0.00 ₪      |
| 779                      | שפל       | 11,950.30   | 12,429.20    | 478.90            | 35.76            | 171.25 ₪    |

סה"כ לדייר:

| פסגה     | גבע    | שפל      | סה"כ     | שיא ביקוש |
|----------|--------|----------|----------|-----------|
| 149.15   | 0.00   | 1,036.40 | 1,185.55 | 7.07      |
| 111.11 ₪ | 0.00 ₪ | 365.88 ₪ | 476.98 ₪ |           |

סה"כ צריכה  
 סה"כ לתשלום

|          |  |                    |
|----------|--|--------------------|
| 38.02 ₪  | <b>תשלום קבוע</b><br><b>תשלום עבור גודל חיבור בKVA (3x40)</b><br><b>סה"כ</b><br><b>מע"מ 17.00%</b> | <b>סה"כ לתשלום</b> |
| 15.82 ₪  |  |                    |
| 530.82 ₪ |  |                    |
| 90.24 ₪  |  |                    |
| 621.06 ₪ | <b>כולל מע"מ</b>   |                    |

התפלגות חיוב בש"ח לפי תע"ז

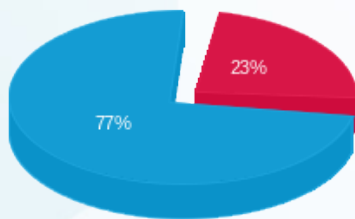

פסגה (111.11 ₪)  
 גבע (0.00 ₪)  
 שפל (365.88 ₪)

הסטוריית צריכה בקוט"ש

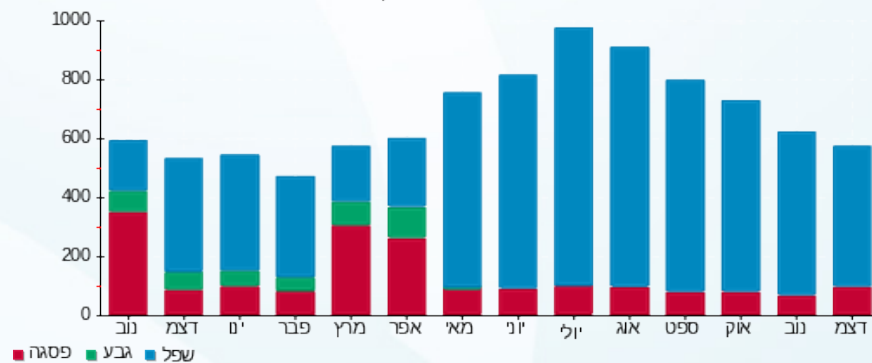

02/01/24 תאריך הפקה:  
 31/12/23 תאריך קריאה נוכחית:  
 01/11/23 תאריך קריאה קודמת:

שם דייר: 501 - אלן הליברד  
 שם אתר: פארק אלי הורוביץ

לקוח/ה נכבד/ה, אנו מתכבדים להגיש את חישוב צריכת החשמל לתקופה 01/11/23 - 31/12/23:

501 - אלן הליברד - 1 - 19093011(3x40)

| סוג תעריף                | סוג צריכה | קריאה קודמת | קריאה נוכחית | סה"כ צריכה בקוט"ש | מחיר לקוט"ש בא"ג | סה"כ לתשלום |
|--------------------------|-----------|-------------|--------------|-------------------|------------------|-------------|
| פרטי חשבון עבור תאריכים: |           |             |              |                   |                  |             |
| 777                      | פסגה      | 01/11/23    | 30/11/23     | 3.55              | 39.17            | 1.39 ₪      |
| 778                      | גבע       | 1,216.85    | 1,216.85     | 0.00              | 39.17            | 0.00 ₪      |
| 779                      | שפל       | 3,498.75    | 3,521.90     | 23.15             | 34.91            | 8.08 ₪      |
| פרטי חשבון עבור תאריכים: |           |             |              |                   |                  |             |
| 777                      | פסגה      | 4,093.00    | 4,097.95     | 4.95              | 98.10            | 4.86 ₪      |
| 778                      | גבע       | 1,216.85    | 1,216.85     | 0.00              | 35.76            | 0.00 ₪      |
| 779                      | שפל       | 3,521.90    | 3,544.50     | 22.60             | 35.76            | 8.08 ₪      |

סה"כ לדייר:

| פסגה   | גבע    | שפל     | סה"כ    | שיא ביקוש |
|--------|--------|---------|---------|-----------|
| 8.50   | 0.00   | 45.75   | 54.25   | 0.52      |
| ₪ 6.25 | ₪ 0.00 | ₪ 16.16 | ₪ 22.41 |           |

סה"כ צריכה  
 סה"כ לתשלום

|         |  |                    |
|---------|--|--------------------|
| 38.02 ₪ | <b>תשלום קבוע</b><br><b>תשלום עבור גודל חיבור בKVA (3x40)</b><br><b>סה"כ</b><br><b>מע"מ 17.00%</b> | <b>סה"כ לתשלום</b> |
| 15.82 ₪ |  |                    |
| 76.25 ₪ |  |                    |
| 12.96 ₪ |  |                    |
| 89.21 ₪ | <b>כולל מע"מ</b>   |                    |

התפלגות חיוב בש"ח לפי תע"ז

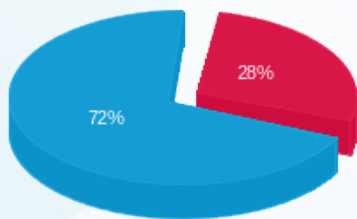

■ פסגה (6.25 ₪)  
 ■ גבע (0.00 ₪)  
 ■ שפל (16.16 ₪)

הסטוריית צריכה בקוט"ש

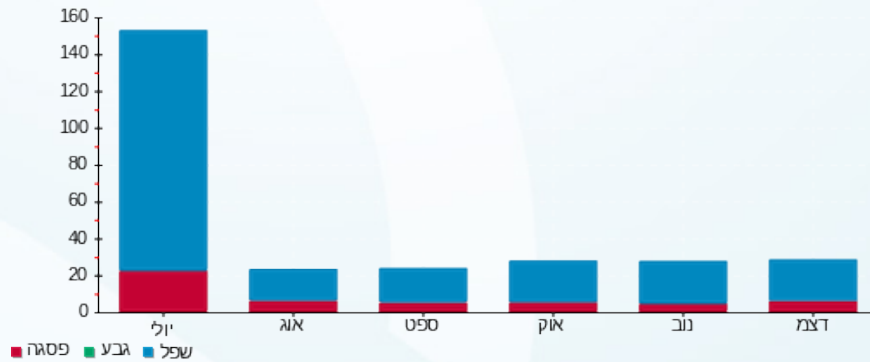



02/01/24

תאריך הפקדה:

שם דייר: 502 - מיכל ישראלי

31/12/23

תאריך קריאה נוכחית:

שם אתר: פארק אלי הורוביץ

01/11/23

תאריך קריאה קודמת:

לקוח/ה נכבד/ה, אנו מתכבדים להגיש את חישוב צריכת החשמל לתקופה 01/11/23 - 31/12/23:

502 - מיכל ישראלי - 2 - 19093011(3x40)

| סוג תעריף                | סוג צריכה | קריאה קודמת | קריאה נוכחית | סה"כ צריכה בקוט"ש | מחיר לקוט"ש בא"ג | סה"כ לתשלום |
|--------------------------|-----------|-------------|--------------|-------------------|------------------|-------------|
| פרטי חשבון עבור תאריכים: |           |             |              |                   |                  |             |
|                          |           | 01/11/23    | 30/11/23     |                   |                  |             |
| 777                      | פסגה      | 2,783.55    | 2,794.60     | 11.05             | 39.17            | 4.33 ₪      |
| 778                      | גבע       | 648.65      | 648.65       | 0.00              | 39.17            | 0.00 ₪      |
| 779                      | שפל       | 3,052.65    | 3,219.75     | 167.10            | 34.91            | 58.33 ₪     |
| פרטי חשבון עבור תאריכים: |           |             |              |                   |                  |             |
|                          |           | 01/12/23    | 31/12/23     |                   |                  |             |
| 777                      | פסגה      | 2,794.60    | 2,811.60     | 17.00             | 98.10            | 16.68 ₪     |
| 778                      | גבע       | 648.65      | 648.65       | 0.00              | 35.76            | 0.00 ₪      |
| 779                      | שפל       | 3,219.75    | 3,377.75     | 158.00            | 35.76            | 56.50 ₪     |

סה"כ לדייר:

| פסגה    | גבע    | שפל      | סה"כ     | שיא ביקוש |
|---------|--------|----------|----------|-----------|
| 28.05   | 0.00   | 325.10   | 353.15   | 5.47      |
| ₪ 21.01 | ₪ 0.00 | ₪ 114.84 | ₪ 135.84 |           |

סה"כ צריכה  
סה"כ לתשלום

|          |   |                           |
|----------|---|---------------------------|
| 38.02 ₪  | <p><b>תשלום קבוע</b></p> <p><b>תשלום עבור גודל חיבור בKVA (3x40)</b></p> <p><b>סה"כ</b></p> <p><b>מע"מ 17.00%</b></p> | <p><b>סה"כ לתשלום</b></p> |
| 15.82 ₪  |   |                           |
| 189.68 ₪ |   |                           |
| 32.25 ₪  |   |                           |
| 221.93 ₪ | <b>כולל מע"מ</b>  |                           |

התפלגות חיוב בש"ח לפי תע"ז

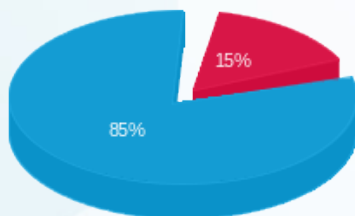

פסגה (21.01 ₪)  
גבע (0.00 ₪)  
שפל (114.84 ₪)

הסטוריית צריכה בקוט"ש

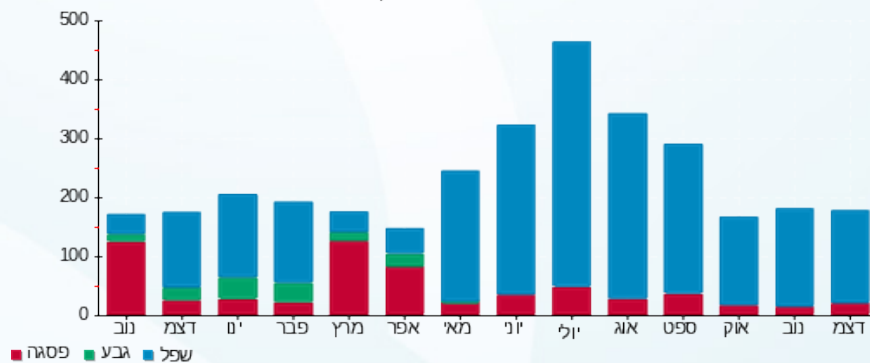

02/01/24 תאריך הפקה:  
 31/12/23 תאריך קריאה נוכחית:  
 01/11/23 תאריך קריאה קודמת:

שם דייר: 503 - צודיקר כוח אדם  
 שם אתר: פארק אלי הורוביץ

לקוח/ה נכבד/ה, אנו מתכבדים להגיש את חישוב צריכת החשמל לתקופה 01/11/23 - 31/12/23:

503 - צודיקר כוח אדם - 3 - 19093011(3x40)

| סוג תעריף                | סוג צריכה | קריאה קודמת | קריאה נוכחית | סה"כ צריכה בקוט"ש | מחיר לקוט"ש בא"ג | סה"כ לתשלום |
|--------------------------|-----------|-------------|--------------|-------------------|------------------|-------------|
| פרטי חשבון עבור תאריכים: |           |             |              |                   |                  |             |
| 777                      | פסגה      | 01/11/23    | 30/11/23     | 24.30             | 39.17            | 9.52 ₪      |
| 778                      | גבע       | 1,421.80    | 1,421.80     | 0.00              | 39.17            | 0.00 ₪      |
| 779                      | שפל       | 6,226.85    | 6,570.10     | 343.25            | 34.91            | 119.83 ₪    |
| פרטי חשבון עבור תאריכים: |           |             |              |                   |                  |             |
| 777                      | פסגה      | 01/12/23    | 31/12/23     | 32.30             | 98.10            | 31.69 ₪     |
| 778                      | גבע       | 1,421.80    | 1,421.80     | 0.00              | 35.76            | 0.00 ₪      |
| 779                      | שפל       | 6,570.10    | 6,834.10     | 264.00            | 35.76            | 94.41 ₪     |

סה"כ לדייר:

| פסגה    | גבע    | שפל      | סה"כ     | שיא ביקוש |
|---------|--------|----------|----------|-----------|
| 56.60   | 0.00   | 607.25   | 663.85   | 8.66      |
| ₪ 41.20 | ₪ 0.00 | ₪ 214.23 | ₪ 255.44 |           |

סה"כ צריכה  
 סה"כ לתשלום

|          |  |                    |
|----------|--|--------------------|
| 38.02 ₪  | <b>תשלום קבוע</b><br><b>תשלום עבור גודל חיבור בKVA (3x40)</b><br><b>סה"כ</b><br><b>מע"מ 17.00%</b> | <b>סה"כ לתשלום</b> |
| 15.82 ₪  |  |                    |
| 309.28 ₪ |  |                    |
| 52.58 ₪  |  |                    |
| 361.86 ₪ |  |                    |

כולל מע"מ

התפלגות חיוב בש"ח לפי תע"ז

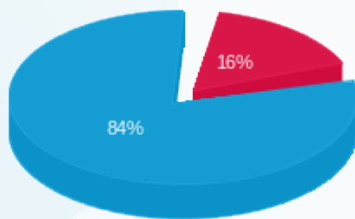

פסגה (₪ 41.20)  
 גבע (₪ 0.00)  
 שפל (₪ 214.23)

הסטוריית צריכה בקוט"ש

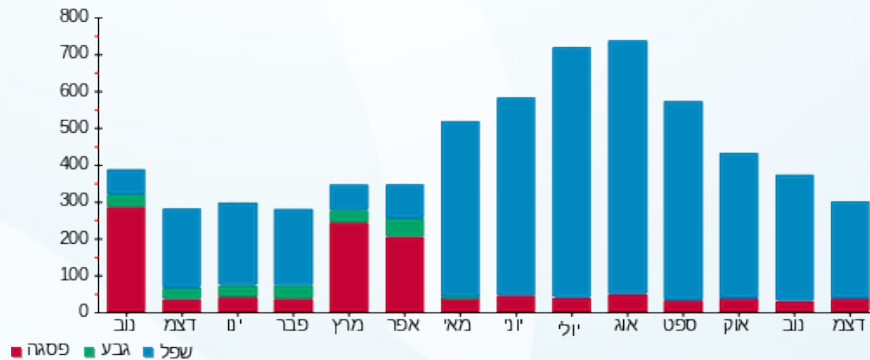



02/01/24

תאריך הפקדה:

שם דייר: 504 - קל פלד

31/12/23

תאריך קריאה נוכחית:

שם אתר: פארק אלי הורוביץ

01/11/23

תאריך קריאה קודמת:

לקוח/ה נכבד/ה, אנו מתכבדים להגיש את חישוב צריכת החשמל לתקופה 01/11/23 - 31/12/23:

504 - קל פלד - 4 - 19093011(3x40)

| סה"כ לתשלום | מחיר לקוט"ש בא"ג | סה"כ צריכה בקוט"ש | קריאה נוכחית | קריאה קודמת | סוג צריכה                | סוג תעריף |
|-------------|------------------|-------------------|--------------|-------------|--------------------------|-----------|
|             |                  |                   | 30/11/23     | 01/11/23    | פרטי חשבון עבור תאריכים: |           |
| ₪ 8.21      | 39.17            | 20.95             | 1,548.95     | 1,528.00    | פסגה                     | 777       |
| ₪ 0.00      | 39.17            | 0.00              | 351.95       | 351.95      | גבע                      | 778       |
| ₪ 91.03     | 34.91            | 260.75            | 3,251.50     | 2,990.75    | שפל                      | 779       |
|             |                  |                   | 31/12/23     | 01/12/23    | פרטי חשבון עבור תאריכים: |           |
| ₪ 29.72     | 98.10            | 30.30             | 1,579.25     | 1,548.95    | פסגה                     | 777       |
| ₪ 0.00      | 35.76            | 0.00              | 351.95       | 351.95      | גבע                      | 778       |
| ₪ 76.97     | 35.76            | 215.25            | 3,466.75     | 3,251.50    | שפל                      | 779       |

סה"כ לדייר:

| שיא ביקוש | סה"כ     | שפל      | גבע    | פסגה    |
|-----------|----------|----------|--------|---------|
| 3.60      | 527.25   | 476.00   | 0.00   | 51.25   |
|           | ₪ 205.93 | ₪ 168.00 | ₪ 0.00 | ₪ 37.93 |

סה"כ צריכה  
סה"כ לתשלום

|          |  |                    |
|----------|--|--------------------|
| ₪ 38.02  | <b>תשלום קבוע</b><br><b>תשלום עבור גודל חיבור בKVA (3x40)</b><br><b>סה"כ</b><br><b>מע"מ 17.00%</b> | <b>סה"כ לתשלום</b> |
| ₪ 15.82  |  |                    |
| ₪ 259.77 |  |                    |
| ₪ 44.16  |  |                    |
| ₪ 303.93 |  | <b>כולל מע"מ</b>   |

התפלגות חיוב בש"ח לפי תע"ז

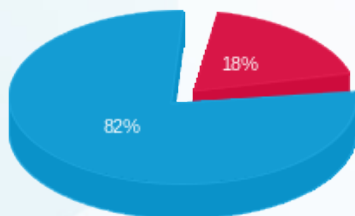

פסגה (37.93 ₪)  
גבע (0.00 ₪)  
שפל (168.00 ₪)

הסטוריית צריכה בקוט"ש

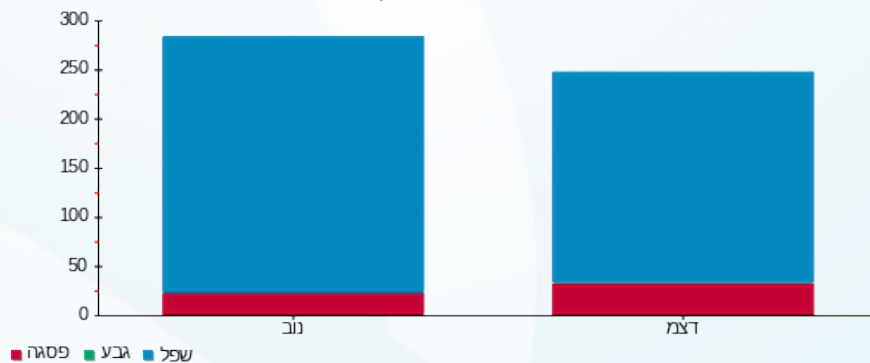



02/01/24

תאריך הפקדה:

שם דייר: 505 - עו"ד ירון בן אור

31/12/23

תאריך קריאה נוכחית:

שם אתר: פארק אלי הורוביץ

01/11/23

תאריך קריאה קודמת:

לקוח/ה נכבד/ה, אנו מתכבדים להגיש את חישוב צריכת החשמל לתקופה **01/11/23 - 31/12/23**:

עו"ד ירון בן אור - 1 - 19093009(3x40)

| סוג תעריף                | סוג צריכה | קריאה קודמת | קריאה נוכחית | סה"כ צריכה בקוט"ש | מחיר לקוט"ש בא"ג | סה"כ לתשלום |
|--------------------------|-----------|-------------|--------------|-------------------|------------------|-------------|
| פרטי חשבון עבור תאריכים: |           |             |              |                   |                  |             |
| 777                      | פסגה      | 01/11/23    | 30/11/23     | 21.95             | 39.17            | 8.60 ₪      |
| 778                      | גבע       | 1,566.50    | 1,566.50     | 0.00              | 39.17            | 0.00 ₪      |
| 779                      | שפל       | 5,988.70    | 6,353.40     | 364.70            | 34.91            | 127.32 ₪    |
| פרטי חשבון עבור תאריכים: |           |             |              |                   |                  |             |
| 777                      | פסגה      | 01/12/23    | 31/12/23     | 31.10             | 98.10            | 30.51 ₪     |
| 778                      | גבע       | 1,566.50    | 1,566.50     | 0.00              | 35.76            | 0.00 ₪      |
| 779                      | שפל       | 6,353.40    | 6,654.15     | 300.75            | 35.76            | 107.55 ₪    |

סה"כ לדייר:

| פסגה    | גבע    | שפל      | סה"כ     | שיא ביקוש |
|---------|--------|----------|----------|-----------|
| 53.05   | 0.00   | 665.45   | 718.50   | 5.46      |
| ₪ 39.11 | ₪ 0.00 | ₪ 234.86 | ₪ 273.97 |           |

סה"כ צריכה  
סה"כ לתשלום

|          |   |                           |
|----------|---|---------------------------|
| 38.02 ₪  | <p><b>תשלום קבוע</b></p> <p><b>תשלום עבור גודל חיבור בKVA (3x40)</b></p> <p><b>סה"כ</b></p> <p><b>מע"מ 17.00%</b></p> | <p><b>סה"כ לתשלום</b></p> |
| 15.82 ₪  |   |                           |
| 327.81 ₪ |   |                           |
| 55.73 ₪  |   |                           |
| 383.54 ₪ | <b>כולל מע"מ</b>  |                           |

התפלגות חיוב בש"ח לפי תעו"ז

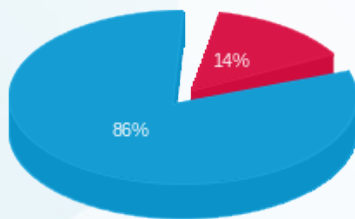

פסגה (39.11 ₪)  
גבע (0.00 ₪)  
שפל (234.86 ₪)

הסטוריית צריכה בקוט"ש

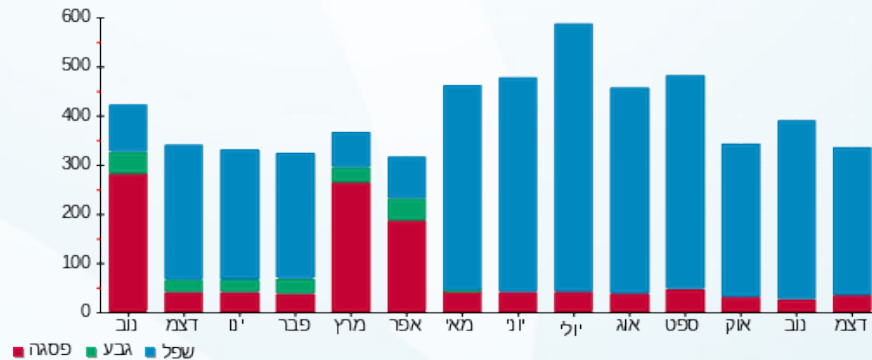

02/01/24 תאריך הפקה:  
 31/12/23 תאריך קריאה נוכחית:  
 01/11/23 תאריך קריאה קודמת:

שם דייר: 506 - אינטלקט סוכנות לביטוח כללי ופנסיוני  
 שם אתר: פארק אלי הורוביץ

לקוח/ה נכבד/ה, אנו מתכבדים להגיש את חישוב צריכת החשמל לתקופה 01/11/23 - 31/12/23:

506 - אינטלקט סוכנות לביטוח כללי ופנסיוני - 2 - 19093009(3x40)

| סוג תעריף                | סוג צריכה | קריאה קודמת | קריאה נוכחית | סה"כ צריכה בקוט"ש | מחיר לקוט"ש בא"ג | סה"כ לתשלום |
|--------------------------|-----------|-------------|--------------|-------------------|------------------|-------------|
| פרטי חשבון עבור תאריכים: |           |             |              |                   |                  |             |
| 777                      | פסגה      | 01/11/23    | 30/11/23     | 9.30              | 39.17            | 3.64 ₪      |
| 778                      | גבע       | 654.95      | 654.95       | 0.00              | 39.17            | 0.00 ₪      |
| 779                      | שפל       | 2,865.95    | 3,009.20     | 143.25            | 34.91            | 50.01 ₪     |
| פרטי חשבון עבור תאריכים: |           |             |              |                   |                  |             |
| 777                      | פסגה      | 01/12/23    | 31/12/23     | 12.55             | 98.10            | 12.31 ₪     |
| 778                      | גבע       | 654.95      | 654.95       | 0.00              | 35.76            | 0.00 ₪      |
| 779                      | שפל       | 3,009.20    | 3,131.75     | 122.55            | 35.76            | 43.82 ₪     |

סה"כ לדייר:

| פסגה    | גבע    | שפל     | סה"כ     | שיא ביקוש |
|---------|--------|---------|----------|-----------|
| 21.85   | 0.00   | 265.80  | 287.65   | 3.23      |
| 15.95 ₪ | 0.00 ₪ | 93.83 ₪ | 109.79 ₪ |           |

סה"כ צריכה  
 סה"כ לתשלום

| תשלום קבוע | תשלום עבור גודל חיבור בKVA (3x40) | סה"כ     | מע"מ 17.00% | סה"כ לתשלום | כולל מע"מ |
|------------|-----------------------------------|----------|-------------|-------------|-----------|
| 38.02 ₪    | 15.82 ₪                           | 163.63 ₪ | 27.82 ₪     | 191.44 ₪    |           |

התפלגות חיוב בש"ח לפי תע"ז

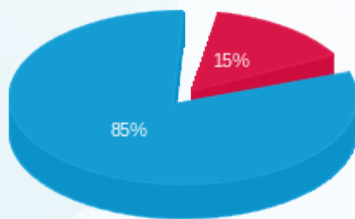

פסגה (15.95 ₪)  
 גבע (0.00 ₪)  
 שפל (93.83 ₪)

הסטוריית צריכה בקוט"ש

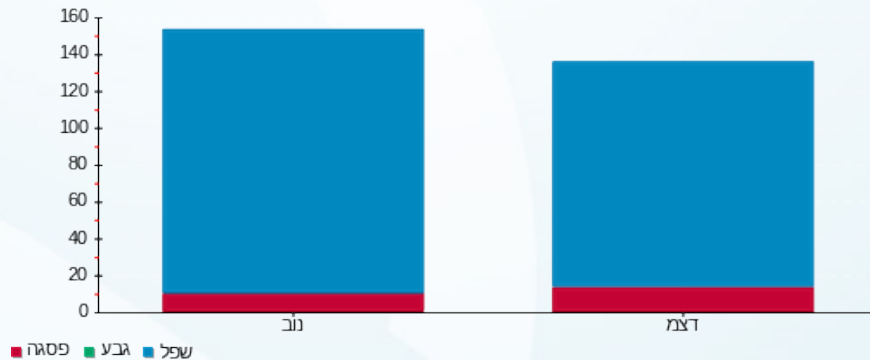

02/01/24 תאריך הפקה:  
 31/12/23 תאריך קריאה נוכחית:  
 01/11/23 תאריך קריאה קודמת:

שם דייר: 507 - איציק לוי  
 שם אתר: פארק אלי הורוביץ

לקוח/ה נכבד/ה, אנו מתכבדים להגיש את חישוב צריכת החשמל לתקופה 01/11/23 - 31/12/23:

507 - איציק לוי - 3 - 19093009(3x40)

| סוג תעריף                | סוג צריכה | קריאה קודמת | קריאה נוכחית | סה"כ צריכה בקוט"ש | מחיר לקוט"ש בא"ג | סה"כ לתשלום |
|--------------------------|-----------|-------------|--------------|-------------------|------------------|-------------|
| פרטי חשבון עבור תאריכים: |           |             |              |                   |                  |             |
| 777                      | פסגה      | 01/11/23    | 30/11/23     | 11.30             | 39.17            | 4.43 ₪      |
| 778                      | גבע       | 385.40      | 385.40       | 0.00              | 39.17            | 0.00 ₪      |
| 779                      | שפל       | 2,057.85    | 2,185.40     | 127.55            | 34.91            | 44.53 ₪     |
| פרטי חשבון עבור תאריכים: |           |             |              |                   |                  |             |
| 777                      | פסגה      | 1,680.45    | 31/12/23     | 15.90             | 98.10            | 15.60 ₪     |
| 778                      | גבע       | 385.40      | 385.40       | 0.00              | 35.76            | 0.00 ₪      |
| 779                      | שפל       | 2,185.40    | 2,294.70     | 109.30            | 35.76            | 39.09 ₪     |

סה"כ לדייר:

| פסגה    | גבע    | שפל     | סה"כ     | שיא ביקוש |
|---------|--------|---------|----------|-----------|
| 27.20   | 0.00   | 236.85  | 264.05   | 3.88      |
| ₪ 20.02 | ₪ 0.00 | ₪ 83.61 | ₪ 103.64 |           |

| תשלום קבוע | תשלום עבור גודל חיבור בKVA (3x40) | סה"כ     | מע"מ 17.00% | סה"כ לתשלום | כולל מע"מ |
|------------|-----------------------------------|----------|-------------|-------------|-----------|
| 38.02 ₪    | 15.82 ₪                           | 157.48 ₪ | 26.77 ₪     | 184.25 ₪    |           |

התפלגות חיוב בש"ח לפי תע"ז

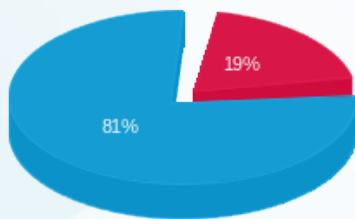

פסגה (20.02 ₪)  
 גבע (0.00 ₪)  
 שפל (83.61 ₪)

הסטוריית צריכה בקוט"ש

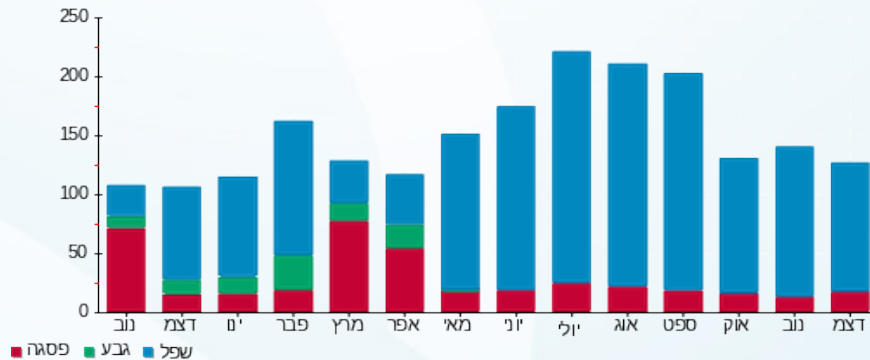

02/01/24 תאריך הפקה:  
 31/12/23 תאריך קריאה נוכחית:  
 01/11/23 תאריך קריאה קודמת:

שם דייר: 508 - א. צדק בניה ופיתוח בע"מ  
 שם אתר: פארק אלי הורוביץ

לקוח/ה נכבד/ה, אנו מתכבדים להגיש את חישוב צריכת החשמל לתקופה 01/11/23 - 31/12/23:

508 - א. צדק בניה ופיתוח בע"מ - 4 - 19093009 (3x40)

| סוג תעריף                | סוג צריכה | קריאה קודמת | קריאה נוכחית | סה"כ צריכה בקוט"ש | מחיר לקוט"ש בא"ג | סה"כ לתשלום |
|--------------------------|-----------|-------------|--------------|-------------------|------------------|-------------|
| פרטי חשבון עבור תאריכים: |           |             |              |                   |                  |             |
| 777                      | פסגה      | 01/11/23    | 30/11/23     | 9.95              | 39.17            | 3.90 ₪      |
| 778                      | גבע       | 81.60       | 81.60        | 0.00              | 39.17            | 0.00 ₪      |
| 779                      | שפל       | 952.10      | 1,018.80     | 66.70             | 34.91            | 23.28 ₪     |
| פרטי חשבון עבור תאריכים: |           |             |              |                   |                  |             |
| 777                      | פסגה      | 01/12/23    | 31/12/23     | 13.25             | 98.10            | 13.00 ₪     |
| 778                      | גבע       | 81.60       | 81.60        | 0.00              | 35.76            | 0.00 ₪      |
| 779                      | שפל       | 1,018.80    | 1,078.20     | 59.40             | 35.76            | 21.24 ₪     |

סה"כ לדייר:

| פסגה    | גבע    | שפל     | סה"כ    | שיא ביקוש |
|---------|--------|---------|---------|-----------|
| 23.20   | 0.00   | 126.10  | 149.30  | 1.01      |
| ₪ 16.90 | ₪ 0.00 | ₪ 44.53 | ₪ 61.42 |           |

סה"כ צריכה  
 סה"כ לתשלום

| תשלום קבוע | תשלום עבור גודל חיבור בKVA (3x40) | סה"כ     | מע"מ 17.00% | סה"כ לתשלום | כולל מע"מ |
|------------|-----------------------------------|----------|-------------|-------------|-----------|
| 38.02 ₪    | 15.82 ₪                           | 115.26 ₪ | 19.59 ₪     | 134.86 ₪    |           |

התפלגות חיוב בש"ח לפי תע"ז

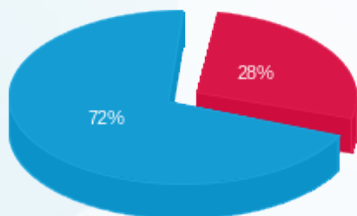

פסגה (16.90 ₪)  
 גבע (0.00 ₪)  
 שפל (44.53 ₪)

הסטוריית צריכה בקוט"ש

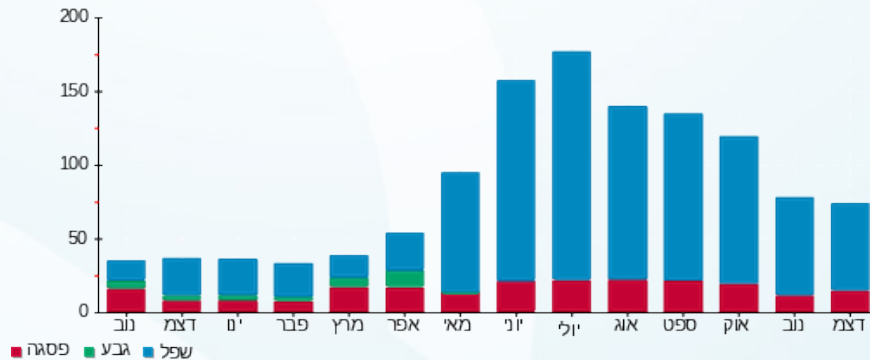

02/01/24 תאריך הפקדה:  
 31/12/23 תאריך קריאה נוכחית:  
 01/11/23 תאריך קריאה קודמת:

שם דייר: 510 - תמיר כחלון  
 שם אתר: פארק אלי הורוביץ

לקוח/ה נכבד/ה, אנו מתכבדים להגיש את חישוב צריכת החשמל לתקופה 01/11/23 - 31/12/23:

510 - תמיר כחלון - 2 - 19093010(3x40)

| סה"כ לתשלום | מחיר לקוט"ש בא"ג | סה"כ צריכה בקוט"ש | קריאה נוכחית | קריאה קודמת | סוג צריכה                | סוג תעריף |
|-------------|------------------|-------------------|--------------|-------------|--------------------------|-----------|
|             |                  |                   | 30/11/23     | 01/11/23    | פרטי חשבון עבור תאריכים: |           |
| ₪ 4.60      | 39.17            | 11.75             | 1,081.25     | 1,069.50    | פסגה                     | 777       |
| ₪ 0.00      | 39.17            | 0.00              | 368.90       | 368.90      | גבע                      | 778       |
| ₪ 48.21     | 34.91            | 138.10            | 1,616.75     | 1,478.65    | שפל                      | 779       |
|             |                  |                   | 31/12/23     | 01/12/23    | פרטי חשבון עבור תאריכים: |           |
| ₪ 13.93     | 98.10            | 14.20             | 1,095.45     | 1,081.25    | פסגה                     | 777       |
| ₪ 0.00      | 35.76            | 0.00              | 368.90       | 368.90      | גבע                      | 778       |
| ₪ 33.53     | 35.76            | 93.75             | 1,710.50     | 1,616.75    | שפל                      | 779       |

סה"כ לדייר:

| שיא ביקוש | סה"כ     | שפל     | גבע    | פסגה    |             |
|-----------|----------|---------|--------|---------|-------------|
| 3.61      | 257.80   | 231.85  | 0.00   | 25.95   | סה"כ צריכה  |
|           | ₪ 100.27 | ₪ 81.74 | ₪ 0.00 | ₪ 18.53 | סה"כ לתשלום |

|          |  |                    |
|----------|--|--------------------|
| ₪ 38.02  | <b>תשלום קבוע</b><br><b>תשלום עבור גודל חיבור בKVA (3x40)</b><br><b>סה"כ</b><br><b>מע"מ 17.00%</b> | <b>סה"כ לתשלום</b> |
| ₪ 15.82  |  |                    |
| ₪ 154.11 |  |                    |
| ₪ 26.20  |  |                    |
| ₪ 180.31 |  | <b>כולל מע"מ</b>   |

התפלגות חיוב בש"ח לפי תע"ז

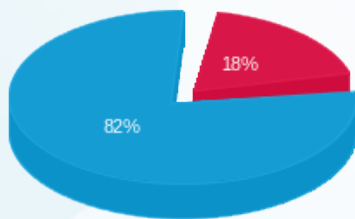

פסגה (18.53 ₪)  
 גבע (0.00 ₪)  
 שפל (81.74 ₪)

הסטוריית צריכה בקוט"ש

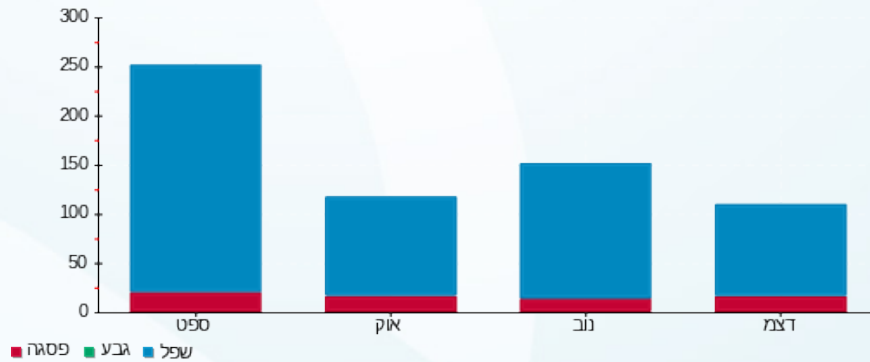

02/01/24 תאריך הפקה:  
 31/12/23 תאריך קריאה נוכחית:  
 01/11/23 תאריך קריאה קודמת:

שם דייר: 511 - שרון סבן  
 שם אתר: פארק אלי הורוביץ

לקוח/ה נכבד/ה, אנו מתכבדים להגיש את חישוב צריכת החשמל לתקופה 01/11/23 - 31/12/23:

511 - שרון סבן - 3 - 19093010 (3x40)

| סוג תעריף                | סוג צריכה | קריאה קודמת | קריאה נוכחית | סה"כ צריכה בקוט"ש | מחיר לקוט"ש בא"ג | סה"כ לתשלום |
|--------------------------|-----------|-------------|--------------|-------------------|------------------|-------------|
| פרטי חשבון עבור תאריכים: |           |             |              |                   |                  |             |
| 777                      | פסגה      | 01/11/23    | 30/11/23     | 15.95             | 39.17            | 2,298.50    |
| 778                      | גבע       | 699.05      | 699.05       | 0.00              | 39.17            | 2,282.55    |
| 779                      | שפל       | 2,889.40    | 3,098.15     | 208.75            | 34.91            | 6.25        |
| פרטי חשבון עבור תאריכים: |           |             |              |                   |                  |             |
| 777                      | פסגה      | 01/12/23    | 31/12/23     | 23.95             | 98.10            | 2,322.45    |
| 778                      | גבע       | 699.05      | 699.05       | 0.00              | 35.76            | 2,298.50    |
| 779                      | שפל       | 3,098.15    | 3,271.65     | 173.50            | 35.76            | 0.00        |
|                          |           |             |              |                   |                  | 62.04       |

סה"כ לדייר:

| פסגה    | גבע    | שפל      | סה"כ     | שיא ביקוש |
|---------|--------|----------|----------|-----------|
| 39.90   | 0.00   | 382.25   | 422.15   | 4.63      |
| 29.74 ₪ | 0.00 ₪ | 134.92 ₪ | 164.66 ₪ |           |

סה"כ צריכה  
 סה"כ לתשלום

| תשלום קבוע | תשלום עבור גודל חיבור ב KVA (3x40) | סה"כ     | מע"מ 17.00% | סה"כ לתשלום | כולל מע"מ |
|------------|------------------------------------|----------|-------------|-------------|-----------|
| 38.02 ₪    | 15.82 ₪                            | 218.50 ₪ | 37.15 ₪     | 255.65 ₪    |           |

התפלגות חיוב בש"ח לפי תע"ז

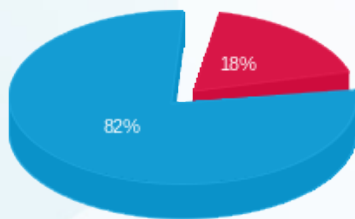

פסגה (29.74 ₪)  
 גבע (0.00 ₪)  
 שפל (134.92 ₪)

הסטוריית צריכה בקוט"ש

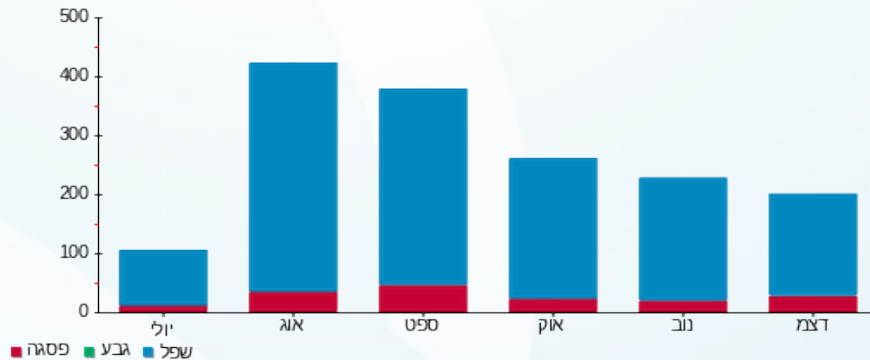

02/01/24 תאריך הפקדה:  
 31/12/23 תאריך קריאה נוכחית:  
 01/11/23 תאריך קריאה קודמת:

שם דייר: 512 - ולרי סיקרט בע"מ  
 שם אתר: פארק אלי הורוביץ

**לקוח/ה נכבד/ה, אנו מתכבדים להגיש את חישוב צריכת החשמל לתקופה 01/11/23 - 31/12/23:**

**ולרי סיקרט בע"מ - 4 - 19093010(3x40)**

| סוג תעריף                | סוג צריכה | קריאה קודמת | קריאה נוכחית | סה"כ צריכה בקוט"ש | מחיר לקוט"ש בא"ג | סה"כ לתשלום |
|--------------------------|-----------|-------------|--------------|-------------------|------------------|-------------|
| פרטי חשבון עבור תאריכים: |           |             |              |                   |                  |             |
| 777                      | פסגה      | 01/11/23    | 30/11/23     | 28.55             | 39.17            | 11.18 ₪     |
| 778                      | גבע       | 890.65      | 890.65       | 0.00              | 39.17            | 0.00 ₪      |
| 779                      | שפל       | 4,944.20    | 5,217.20     | 273.00            | 34.91            | 95.30 ₪     |
| פרטי חשבון עבור תאריכים: |           |             |              |                   |                  |             |
| 777                      | פסגה      | 4,206.55    | 4,237.80     | 31.25             | 98.10            | 30.66 ₪     |
| 778                      | גבע       | 890.65      | 890.65       | 0.00              | 35.76            | 0.00 ₪      |
| 779                      | שפל       | 5,217.20    | 5,385.15     | 167.95            | 35.76            | 60.06 ₪     |

**סה"כ לדייר:**

| פסגה    | גבע    | שפל      | סה"כ     | שיא ביקוש |
|---------|--------|----------|----------|-----------|
| 59.80   | 0.00   | 440.95   | 500.75   | 6.72      |
| ₪ 41.84 | ₪ 0.00 | ₪ 155.36 | ₪ 197.20 |           |

סה"כ צריכה  
 סה"כ לתשלום

|          |  |                    |
|----------|--|--------------------|
| 38.02 ₪  | <b>תשלום קבוע</b><br><b>תשלום עבור גודל חיבור בKVA (3x40)</b><br><b>סה"כ</b><br><b>מע"מ 17.00%</b> | <b>סה"כ לתשלום</b> |
| 15.82 ₪  |  |                    |
| 251.04 ₪ |  |                    |
| 42.68 ₪  |  |                    |
| 293.72 ₪ | <b>כולל מע"מ</b>   |                    |

התפלגות חיוב בש"ח לפי תע"ז

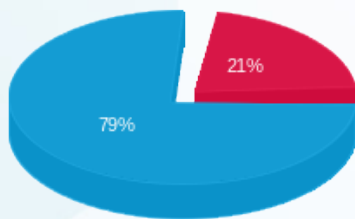

פסגה (41.84 ₪)  
 גבע (0.00 ₪)  
 שפל (155.36 ₪)

הסטוריית צריכה בקוט"ש

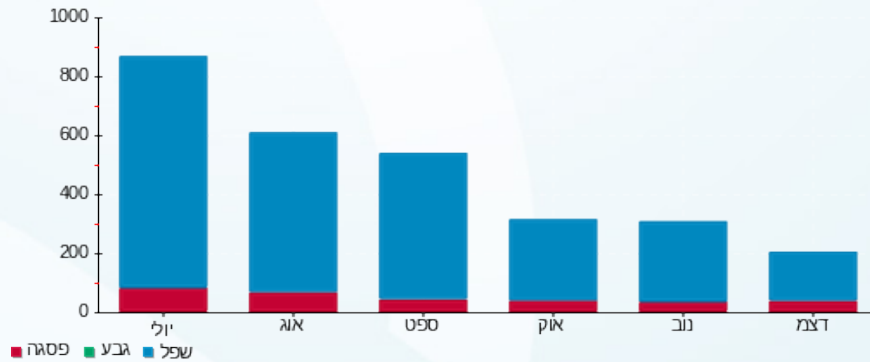

02/01/24 תאריך הפקה:  
 31/12/23 תאריך קריאה נוכחית:  
 01/11/23 תאריך קריאה קודמת:

שם דייר: 513 - ספקטרה שירותי כוח אדם  
 שם אתר: פארק אלי הורוביץ

לקוח/ה נכבד/ה, אנו מתכבדים להגיש את חישוב צריכת החשמל לתקופה 01/11/23 - 31/12/23:

513 - ספקטרה שירותי כוח אדם - 1 - 19093015 (3x40)

| סוג תעריף                | סוג צריכה | קריאה קודמת | קריאה נוכחית | סה"כ צריכה בקוט"ש | מחיר לקוט"ש בא"ג | סה"כ לתשלום |
|--------------------------|-----------|-------------|--------------|-------------------|------------------|-------------|
| פרטי חשבון עבור תאריכים: |           |             |              |                   |                  |             |
| 777                      | פסגה      | 01/11/23    | 30/11/23     | 12.25             | 39.17            | 4.80 ₪      |
| 778                      | גבע       | 78.35       | 78.35        | 0.00              | 39.17            | 0.00 ₪      |
| 779                      | שפל       | 1,739.40    | 1,855.40     | 116.00            | 34.91            | 40.50 ₪     |
| פרטי חשבון עבור תאריכים: |           |             |              |                   |                  |             |
| 777                      | פסגה      | 01/12/23    | 31/12/23     | 14.15             | 98.10            | 13.88 ₪     |
| 778                      | גבע       | 78.35       | 78.35        | 0.00              | 35.76            | 0.00 ₪      |
| 779                      | שפל       | 1,855.40    | 1,978.30     | 122.90            | 35.76            | 43.95 ₪     |

סה"כ לדייר:

| פסגה    | גבע    | שפל     | סה"כ     | שיא ביקוש |
|---------|--------|---------|----------|-----------|
| 26.40   | 0.00   | 238.90  | 265.30   | 65.98     |
| 18.68 ₪ | 0.00 ₪ | 84.44 ₪ | 103.12 ₪ |           |

סה"כ צריכה  
 סה"כ לתשלום

|          |  |                    |
|----------|--|--------------------|
| 38.02 ₪  | <b>תשלום קבוע</b><br><b>תשלום עבור גודל חיבור בKVA (3x40)</b><br><b>סה"כ</b><br><b>מע"מ 17.00%</b> | <b>סה"כ לתשלום</b> |
| 15.82 ₪  |  |                    |
| 156.97 ₪ |  |                    |
| 26.68 ₪  |  |                    |
| 183.65 ₪ | <b>כולל מע"מ</b>   |                    |

התפלגות חיוב בש"ח לפי תע"ז

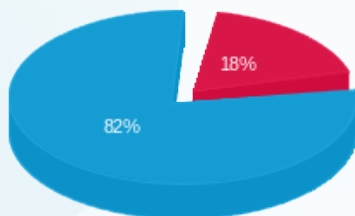

פסגה (18.68 ₪)  
 גבע (0.00 ₪)  
 שפל (84.44 ₪)

הסטוריית צריכה בקוט"ש

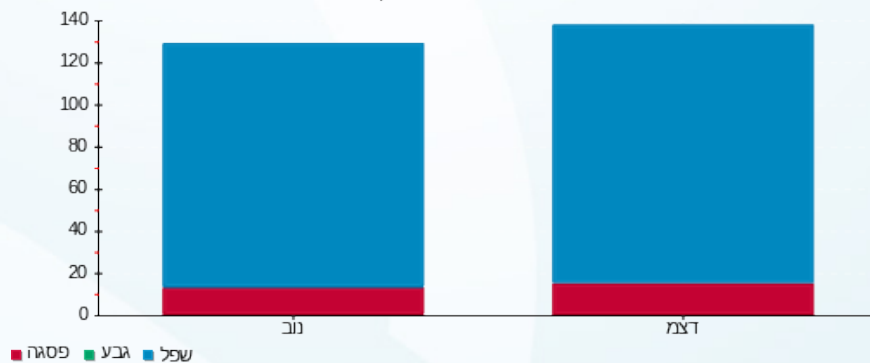

02/01/24 תאריך הפקה:  
 31/12/23 תאריך קריאה נוכחית:  
 01/11/23 תאריך קריאה קודמת:

שם דייר: 514 - אדי גוטסמן רואה חשבון  
 שם אתר: פארק אלי הורוביץ

לקוח/ה נכבד/ה, אנו מתכבדים להגיש את חישוב צריכת החשמל לתקופה 01/11/23 - 31/12/23:

514 - אדי גוטסמן רואה חשבון - 2 - 19093015(3x40)

| סוג תעריף                | סוג צריכה | קריאה קודמת | קריאה נוכחית | סה"כ צריכה בקוט"ש | מחיר לקוט"ש בא"ג | סה"כ לתשלום |
|--------------------------|-----------|-------------|--------------|-------------------|------------------|-------------|
| פרטי חשבון עבור תאריכים: |           |             |              |                   |                  |             |
| 777                      | פסגה      | 01/11/23    | 30/11/23     | 11.70             | 39.17            | 4.58 ₪      |
| 778                      | גבע       | 659.80      | 659.80       | 0.00              | 39.17            | 0.00 ₪      |
| 779                      | שפל       | 2,453.00    | 2,577.65     | 124.65            | 34.91            | 43.52 ₪     |
| פרטי חשבון עבור תאריכים: |           |             |              |                   |                  |             |
| 777                      | פסגה      | 2,196.40    | 2,217.05     | 20.65             | 98.10            | 20.26 ₪     |
| 778                      | גבע       | 659.80      | 659.80       | 0.00              | 35.76            | 0.00 ₪      |
| 779                      | שפל       | 2,577.65    | 2,689.30     | 111.65            | 35.76            | 39.93 ₪     |

סה"כ לדייר:

| פסגה    | גבע    | שפל     | סה"כ     | שיא ביקוש |
|---------|--------|---------|----------|-----------|
| 32.35   | 0.00   | 236.30  | 268.65   | 2.82      |
| ₪ 24.84 | ₪ 0.00 | ₪ 83.44 | ₪ 108.28 |           |

סה"כ צריכה  
 סה"כ לתשלום

| תשלום קבוע | תשלום עבור גודל חיבור בKVA (3x40) | סה"כ     | מע"מ 17.00% | סה"כ לתשלום | כולל מע"מ |
|------------|-----------------------------------|----------|-------------|-------------|-----------|
| 38.02 ₪    | 15.82 ₪                           | 162.12 ₪ | 27.56 ₪     | 189.68 ₪    |           |

התפלגות חיוב בש"ח לפי תע"ז

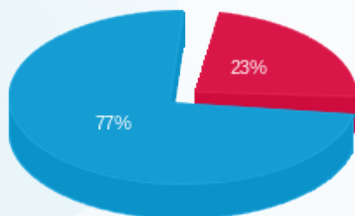

פסגה (24.84 ₪)  
 גבע (0.00 ₪)  
 שפל (83.44 ₪)

הסטוריית צריכה בקוט"ש

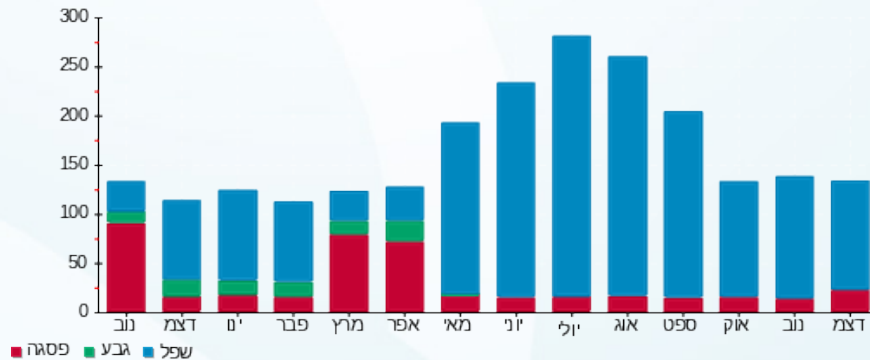



02/01/24 תאריך הפקה:  
 31/12/23 תאריך קריאה נוכחית:  
 01/11/23 תאריך קריאה קודמת:

שם דייר: 515 - דרור דוד מרכז לאסטטיקה  
 שם אתר: פארק אלי הורוביץ

לקוח/ה נכבד/ה, אנו מתכבדים להגיש את חישוב צריכת החשמל לתקופה 01/11/23 - 31/12/23:

515 - דרור דוד מרכז לאסטטיקה - 3 - 19093015 (3x40)

| סוג תעריף                | סוג צריכה | קריאה קודמת | קריאה נוכחית | סה"כ צריכה בקוט"ש | מחיר לקוט"ש בא"ג | סה"כ לתשלום |
|--------------------------|-----------|-------------|--------------|-------------------|------------------|-------------|
| פרטי חשבון עבור תאריכים: |           |             |              |                   |                  |             |
| 777                      | פסגה      | 01/11/23    | 30/11/23     | 31.70             | 39.17            | 12.42 ₪     |
| 778                      | גבע       | 1,458.50    | 1,458.50     | 0.00              | 39.17            | 0.00 ₪      |
| 779                      | שפל       | 5,468.65    | 5,938.10     | 469.45            | 34.91            | 163.88 ₪    |
| פרטי חשבון עבור תאריכים: |           |             |              |                   |                  |             |
| 777                      | פסגה      | 01/12/23    | 31/12/23     | 33.90             | 98.10            | 33.26 ₪     |
| 778                      | גבע       | 1,458.50    | 1,458.50     | 0.00              | 35.76            | 0.00 ₪      |
| 779                      | שפל       | 5,938.10    | 6,266.70     | 328.60            | 35.76            | 117.51 ₪    |

סה"כ לדייר:

| פסגה    | גבע    | שפל      | סה"כ     | שיא ביקוש |
|---------|--------|----------|----------|-----------|
| 65.60   | 0.00   | 798.05   | 863.65   | 66.57     |
| ₪ 45.67 | ₪ 0.00 | ₪ 281.39 | ₪ 327.07 |           |

סה"כ צריכה  
 סה"כ לתשלום

|          |  |                    |
|----------|--|--------------------|
| 38.02 ₪  | <b>תשלום קבוע</b><br><b>תשלום עבור גודל חיבור בKVA (3x40)</b><br><b>סה"כ</b><br><b>מע"מ 17.00%</b> | <b>סה"כ לתשלום</b> |
| 15.82 ₪  |  |                    |
| 380.91 ₪ |  |                    |
| 64.75 ₪  |  |                    |
| 445.66 ₪ | <b>כולל מע"מ</b>   |                    |

התפלגות חיוב בש"ח לפי תע"ז

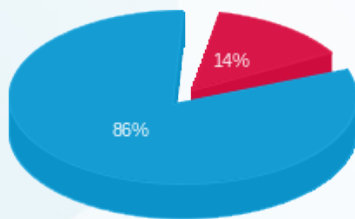

פסגה (45.67 ₪)  
 גבע (0.00 ₪)  
 שפל (281.39 ₪)

הסטוריית צריכה בקוט"ש

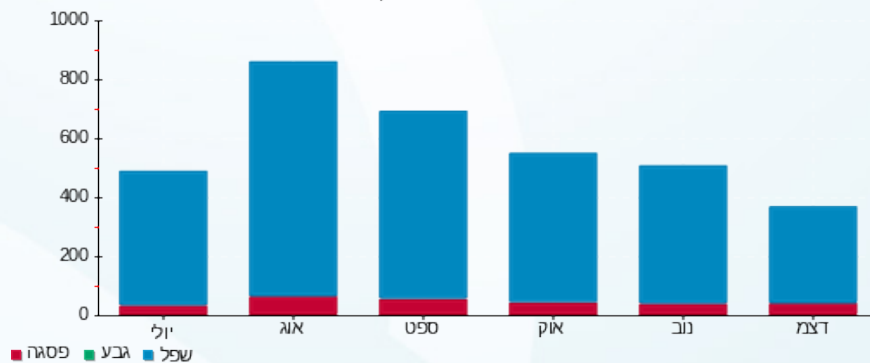

02/01/24 תאריך הפקדה:  
 31/12/23 תאריך קריאה נוכחית:  
 01/11/23 תאריך קריאה קודמת:

שם דייר: 516 - עדי כרמלי חברת עורכי דין  
 שם אתר: פארק אלי הורוביץ

לקוח/ה נכבד/ה, אנו מתכבדים להגיש את חישוב צריכת החשמל לתקופה 01/11/23 - 31/12/23:

עדי כרמלי חברת עורכי דין - 4 - 19093015 (3x40)

| סוג תעריף                | סוג צריכה | קריאה קודמת | קריאה נוכחית | סה"כ צריכה בקוט"ש | מחיר לקוט"ש בא"ג | סה"כ לתשלום |
|--------------------------|-----------|-------------|--------------|-------------------|------------------|-------------|
| פרטי חשבון עבור תאריכים: |           |             |              |                   |                  |             |
| 777                      | פסגה      | 01/11/23    | 30/11/23     | 0.00              | 39.17            | 0.00 ₪      |
| 778                      | גבע       | 632.75      | 632.75       | 0.00              | 39.17            | 0.00 ₪      |
| 779                      | שפל       | 1,099.80    | 1,099.80     | 0.00              | 34.91            | 0.00 ₪      |
| פרטי חשבון עבור תאריכים: |           |             |              |                   |                  |             |
| 777                      | פסגה      | 01/12/23    | 31/12/23     | 0.00              | 98.10            | 0.00 ₪      |
| 778                      | גבע       | 632.75      | 632.75       | 0.00              | 35.76            | 0.00 ₪      |
| 779                      | שפל       | 1,099.80    | 1,099.80     | 0.00              | 35.76            | 0.00 ₪      |

סה"כ לדייר:

| פסגה   | גבע    | שפל    | סה"כ   | שיא ביקוש |
|--------|--------|--------|--------|-----------|
| 0.00   | 0.00   | 0.00   | 0.00   |           |
| 0.00 ₪ | 0.00 ₪ | 0.00 ₪ | 0.00 ₪ |           |

סה"כ צריכה  
 סה"כ לתשלום

|         |  |                    |
|---------|--|--------------------|
| 38.02 ₪ | <b>תשלום קבוע</b><br><b>תשלום עבור גודל חיבור בKVA (3x40)</b><br><b>סה"כ</b><br><b>מע"מ 17.00%</b> | <b>סה"כ לתשלום</b> |
| 15.82 ₪ |  |                    |
| 53.84 ₪ |  |                    |
| 9.15 ₪  |  |                    |
| 62.99 ₪ | <b>כולל מע"מ</b>   |                    |

התפלגות חיוב בש"ח לפי תע"ז

הסטוריית צריכה בקוט"ש

פסגה (0.00 ₪)  
 גבע (0.00 ₪)  
 שפל (0.00 ₪)

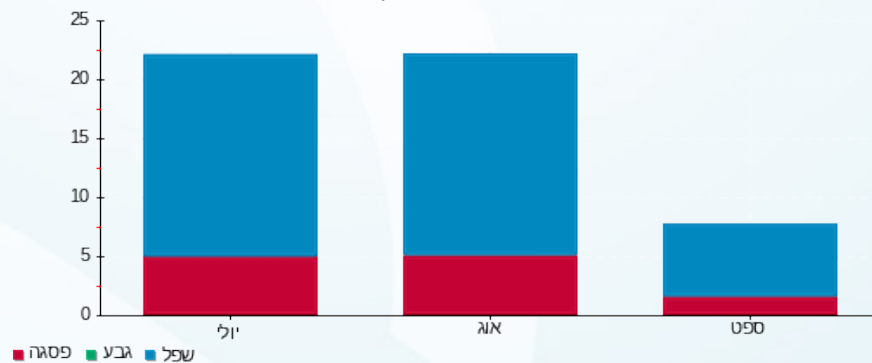

02/01/24 תאריך הפקה:  
 31/12/23 תאריך קריאה נוכחית:  
 01/11/23 תאריך קריאה קודמת:

שם דייר: 518 - עורך דין מיטל שמיע וטלי ורד  
 שם אתר: פארק אלי הורוביץ

לקוח/ה נכבד/ה, אנו מתכבדים להגיש את חישוב צריכת החשמל לתקופה 01/11/23 - 31/12/23:

518 - עורך דין מיטל שמיע וטלי ורד - 2 - 19093016(3x40)

| סוג תעריף                | סוג צריכה | קריאה קודמת | קריאה נוכחית | סה"כ צריכה בקוט"ש | מחיר לקוט"ש בא"ג | סה"כ לתשלום |
|--------------------------|-----------|-------------|--------------|-------------------|------------------|-------------|
| פרטי חשבון עבור תאריכים: |           |             |              |                   |                  |             |
| 777                      | פסגה      | 01/11/23    | 30/11/23     | 18.40             | 39.17            | 7.21 ₪      |
| 778                      | גבע       | 140.60      | 140.60       | 0.00              | 39.17            | 0.00 ₪      |
| 779                      | שפל       | 4,370.80    | 4,734.30     | 363.50            | 34.91            | 126.90 ₪    |
| פרטי חשבון עבור תאריכים: |           |             |              |                   |                  |             |
| 777                      | פסגה      | 01/12/23    | 31/12/23     | 29.50             | 98.10            | 28.94 ₪     |
| 778                      | גבע       | 140.60      | 140.60       | 0.00              | 35.76            | 0.00 ₪      |
| 779                      | שפל       | 4,734.30    | 5,107.40     | 373.10            | 35.76            | 133.42 ₪    |

סה"כ לדייר:

| פסגה    | גבע    | שפל      | סה"כ     | שיא ביקוש |
|---------|--------|----------|----------|-----------|
| 47.90   | 0.00   | 736.60   | 784.50   | 15.99     |
| ₪ 36.15 | ₪ 0.00 | ₪ 260.32 | ₪ 296.47 |           |

סה"כ צריכה  
 סה"כ לתשלום

| תשלום קבוע | תשלום עבור גודל חיבור בKVA (3x40) | סה"כ     | מע"מ 17.00% | סה"כ לתשלום | כולל מע"מ |
|------------|-----------------------------------|----------|-------------|-------------|-----------|
| 38.02 ₪    | 15.82 ₪                           | 350.31 ₪ | 59.55 ₪     | 409.86 ₪    |           |

התפלגות חיוב בש"ח לפי תע"ז

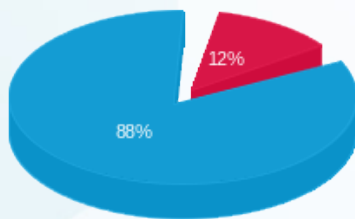

פסגה (36.15 ₪)  
 גבע (0.00 ₪)  
 שפל (260.32 ₪)

הסטוריית צריכה בקוט"ש

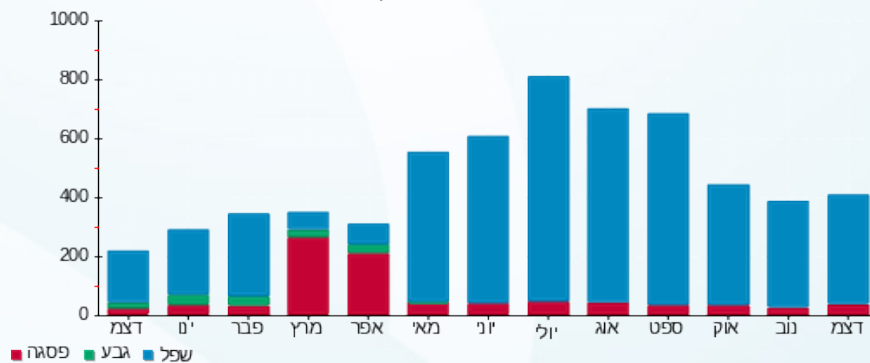

02/01/24 תאריך הפקה:  
 31/12/23 תאריך קריאה נוכחית:  
 01/11/23 תאריך קריאה קודמת:

שם דייר: 519 - בן אסד  
 שם אתר: פארק אלי הורוביץ

לקוח/ה נכבד/ה, אנו מתכבדים להגיש את חישוב צריכת החשמל לתקופה 01/11/23 - 31/12/23:

519 - בן אסד - 3 - 19093016(3x40)

| סוג תעריף                | סוג צריכה | קריאה קודמת | קריאה נוכחית | סה"כ צריכה בקוט"ש | מחיר לקוט"ש בא"ג | סה"כ לתשלום |
|--------------------------|-----------|-------------|--------------|-------------------|------------------|-------------|
| פרטי חשבון עבור תאריכים: |           |             |              |                   |                  |             |
| 777                      | פסגה      | 01/11/23    | 30/11/23     | 90.15             | 39.17            | 35.31 ₪     |
| 778                      | גבע       | 670.70      | 670.70       | 0.00              | 39.17            | 0.00 ₪      |
| 779                      | שפל       | 5,310.05    | 5,810.15     | 500.10            | 34.91            | 174.58 ₪    |
| פרטי חשבון עבור תאריכים: |           |             |              |                   |                  |             |
| 777                      | פסגה      | 01/12/23    | 31/12/23     | 73.45             | 98.10            | 72.05 ₪     |
| 778                      | גבע       | 670.70      | 670.70       | 0.00              | 35.76            | 0.00 ₪      |
| 779                      | שפל       | 5,810.15    | 6,163.50     | 353.35            | 35.76            | 126.36 ₪    |

סה"כ לדייר:

| פסגה     | גבע    | שפל      | סה"כ     | שיא ביקוש |
|----------|--------|----------|----------|-----------|
| 163.60   | 0.00   | 853.45   | 1,017.05 | 65.98     |
| 107.37 ₪ | 0.00 ₪ | 300.94 ₪ | 408.31 ₪ |           |

סה"כ צריכה  
 סה"כ לתשלום

| תשלום קבוע | תשלום עבור גודל חיבור בKVA (3x40) | סה"כ     | מע"מ 17.00% | סה"כ לתשלום | כולל מע"מ |
|------------|-----------------------------------|----------|-------------|-------------|-----------|
| 38.02 ₪    | 15.82 ₪                           | 462.15 ₪ | 78.57 ₪     | 540.72 ₪    |           |

התפלגות חיוב בש"ח לפי תע"ז

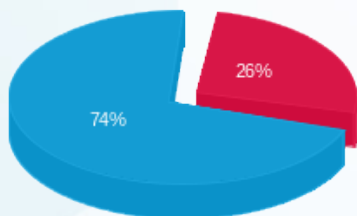

פסגה (107.37 ₪)  
 גבע (0.00 ₪)  
 שפל (300.94 ₪)

הסטוריית צריכה בקוט"ש

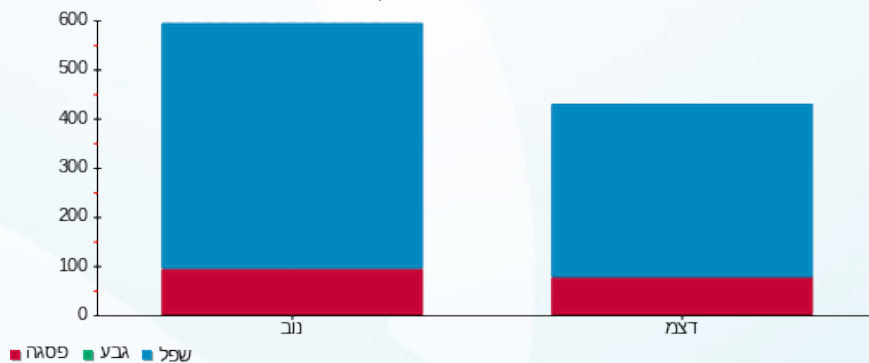

02/01/24 תאריך הפקה:  
 31/12/23 תאריך קריאה נוכחית:  
 01/11/23 תאריך קריאה קודמת:

שם דייר: 521- שחרור ושות חברת עו"ד ועו"פ  
 שם אתר: פארק אלי הורוביץ

לקוח/ה נכבד/ה, אנו מתכבדים להגיש את חישוב צריכת החשמל לתקופה 01/11/23 - 31/12/23:

שחרור ושות חברת עו"ד ועו"פ - 1 - 19093158 (3x40)

| סוג תעריף                | סוג צריכה | קריאה קודמת | קריאה נוכחית | סה"כ צריכה בקוט"ש | מחיר לקוט"ש בא"ג | סה"כ לתשלום |
|--------------------------|-----------|-------------|--------------|-------------------|------------------|-------------|
| פרטי חשבון עבור תאריכים: |           |             |              |                   |                  |             |
| 777                      | פסגה      | 01/11/23    | 30/11/23     | 33.45             | 39.17            | 13.10 ₪     |
| 778                      | גבע       | 997.00      | 997.00       | 0.00              | 39.17            | 0.00 ₪      |
| 779                      | שפל       | 4,120.60    | 4,336.60     | 216.00            | 34.91            | 75.41 ₪     |
| פרטי חשבון עבור תאריכים: |           |             |              |                   |                  |             |
| 777                      | פסגה      | 01/12/23    | 31/12/23     | 30.70             | 98.10            | 30.12 ₪     |
| 778                      | גבע       | 997.00      | 997.00       | 0.00              | 35.76            | 0.00 ₪      |
| 779                      | שפל       | 4,336.60    | 4,467.95     | 131.35            | 35.76            | 46.97 ₪     |

סה"כ לדייר:

| פסגה    | גבע    | שפל      | סה"כ     | שיא ביקוש |
|---------|--------|----------|----------|-----------|
| 64.15   | 0.00   | 347.35   | 411.50   | 6.20      |
| ₪ 43.22 | ₪ 0.00 | ₪ 122.38 | ₪ 165.60 |           |

סה"כ צריכה  
 סה"כ לתשלום

| תשלום קבוע | תשלום עבור גודל חיבור ב KVA (3x40) | סה"כ     | מע"מ 17.00% | סה"כ לתשלום | כולל מע"מ |
|------------|------------------------------------|----------|-------------|-------------|-----------|
| 38.02 ₪    | 15.82 ₪                            | 219.44 ₪ | 37.30 ₪     | 256.74 ₪    |           |

התפלגות חיוב בש"ח לפי תעו"ז

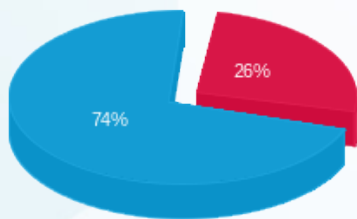

פסגה (43.22 ₪)  
 גבע (0.00 ₪)  
 שפל (122.38 ₪)

הסטוריית צריכה בקוט"ש

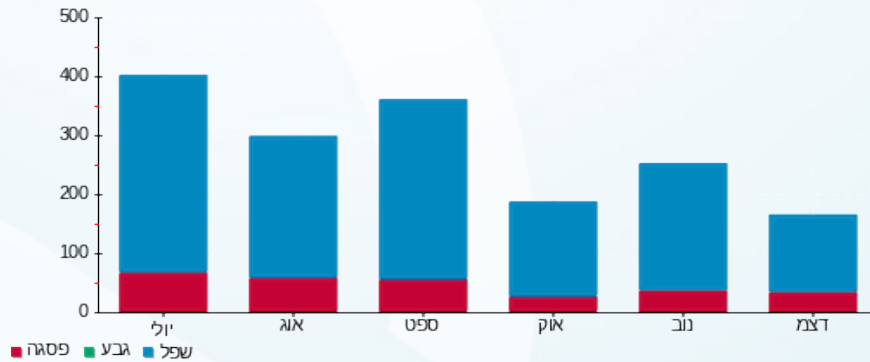



02/01/24

תאריך הפקדה:

שם דייר: 522 - מכון פדר

31/12/23

תאריך קריאה נוכחית:

שם אתר: פארק אלי הורוביץ

01/11/23

תאריך קריאה קודמת:

לקוח/ה נכבד/ה, אנו מתכבדים להגיש את חישוב צריכת החשמל לתקופה 01/11/23 - 31/12/23:

522 - מכון פדר - 2 - 19093158(3x40)

| סוג תעריף                | סוג צריכה | קריאה קודמת | קריאה נוכחית | סה"כ צריכה בקוט"ש | מחיר לקוט"ש בא"ג | סה"כ לתשלום |
|--------------------------|-----------|-------------|--------------|-------------------|------------------|-------------|
| פרטי חשבון עבור תאריכים: |           |             |              |                   |                  |             |
| 777                      | פסגה      | 01/11/23    | 30/11/23     | 10.20             | 39.17            | 4.00 ₪      |
| 778                      | גבע       | 1,234.15    | 1,234.15     | 0.00              | 39.17            | 0.00 ₪      |
| 779                      | שפל       | 4,858.00    | 4,934.70     | 76.70             | 34.91            | 26.78 ₪     |
| פרטי חשבון עבור תאריכים: |           |             |              |                   |                  |             |
| 777                      | פסגה      | 01/12/23    | 31/12/23     | 16.20             | 98.10            | 15.89 ₪     |
| 778                      | גבע       | 1,234.15    | 1,234.15     | 0.00              | 35.76            | 0.00 ₪      |
| 779                      | שפל       | 4,934.70    | 5,050.05     | 115.35            | 35.76            | 41.25 ₪     |

סה"כ לדייר:

| פסגה    | גבע    | שפל     | סה"כ    | שיא ביקוש |
|---------|--------|---------|---------|-----------|
| 26.40   | 0.00   | 192.05  | 218.45  | 3.63      |
| ₪ 19.89 | ₪ 0.00 | ₪ 68.03 | ₪ 87.91 |           |

סה"כ צריכה  
סה"כ לתשלום

|          |  |                    |
|----------|--|--------------------|
| 38.02 ₪  | <b>תשלום קבוע</b><br><b>תשלום עבור גודל חיבור בKVA (3x40)</b><br><b>סה"כ</b><br><b>מע"מ 17.00%</b> | <b>סה"כ לתשלום</b> |
| 15.82 ₪  |  |                    |
| 141.75 ₪ |  |                    |
| 24.10 ₪  |  |                    |
| 165.85 ₪ | <b>כולל מע"מ</b>   |                    |

התפלגות חיוב בש"ח לפי תע"ז

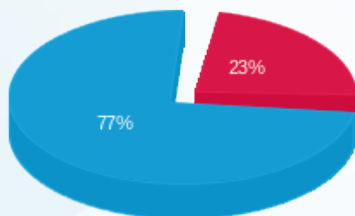

פסגה (19.89 ₪)  
גבע (0.00 ₪)  
שפל (68.03 ₪)

הסטוריית צריכה בקוט"ש

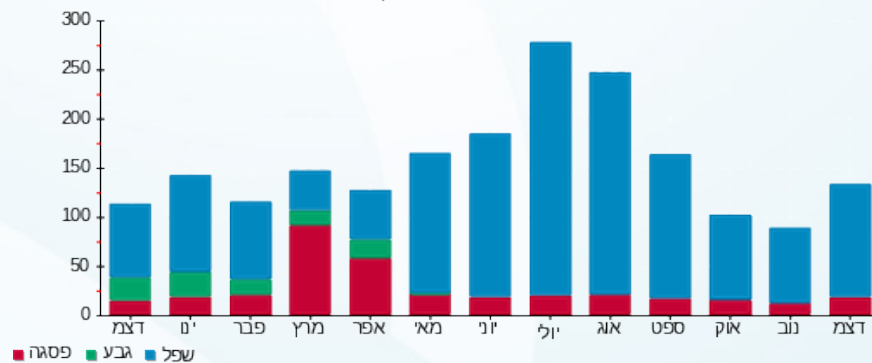



02/01/24

תאריך הפקה:

שם דייר: 523 - Business it

31/12/23

תאריך קריאה נוכחית:

שם אתר: פארק אלי הורוביץ

01/11/23

תאריך קריאה קודמת:

לקוח/ה נכבד/ה, אנו מתכבדים להגיש את חישוב צריכת החשמל לתקופה 01/11/23 - 31/12/23:

Business it - (3x40)19093158 - 3

| סה"כ לתשלום | מחיר לקוט"ש בא"ג | סה"כ צריכה בקוט"ש | קריאה נוכחית | קריאה קודמת | סוג צריכה                | סוג תעריף |
|-------------|------------------|-------------------|--------------|-------------|--------------------------|-----------|
|             |                  |                   | 30/11/23     | 01/11/23    | פרטי חשבון עבור תאריכים: |           |
| ₪ 6.52      | 39.17            | 16.65             | 3,025.15     | 3,008.50    | פסגה                     | 777       |
| ₪ 0.00      | 39.17            | 0.00              | 579.90       | 579.90      | גבע                      | 778       |
| ₪ 35.03     | 34.91            | 100.35            | 2,882.25     | 2,781.90    | שפל                      | 779       |
|             |                  |                   | 31/12/23     | 01/12/23    | פרטי חשבון עבור תאריכים: |           |
| ₪ 28.89     | 98.10            | 29.45             | 3,054.60     | 3,025.15    | פסגה                     | 777       |
| ₪ 0.00      | 35.76            | 0.00              | 579.90       | 579.90      | גבע                      | 778       |
| ₪ 40.80     | 35.76            | 114.10            | 2,996.35     | 2,882.25    | שפל                      | 779       |

סה"כ לדייר:

| שיא ביקוש | סה"כ     | שפל     | גבע    | פסגה    |
|-----------|----------|---------|--------|---------|
| 67.75     | 260.55   | 214.45  | 0.00   | 46.10   |
|           | ₪ 111.25 | ₪ 75.83 | ₪ 0.00 | ₪ 35.41 |

סה"כ צריכה  
סה"כ לתשלום

|          |  |                    |
|----------|--|--------------------|
| ₪ 38.02  | <b>תשלום קבוע</b><br><b>תשלום עבור גודל חיבור בKVA (3x40)</b><br><b>סה"כ</b><br><b>מע"מ 17.00%</b> | <b>סה"כ לתשלום</b> |
| ₪ 15.82  |  |                    |
| ₪ 165.09 |  |                    |
| ₪ 28.06  |  |                    |
| ₪ 193.15 |  | <b>כולל מע"מ</b>   |

התפלגות חיוב בש"ח לפי תע"ז

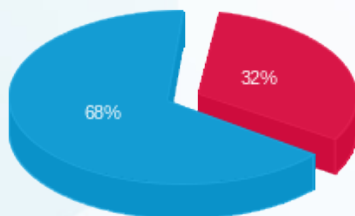

פסגה (35.41 ₪)  
גבע (0.00 ₪)  
שפל (75.83 ₪)

הסטוריית צריכה בקוט"ש

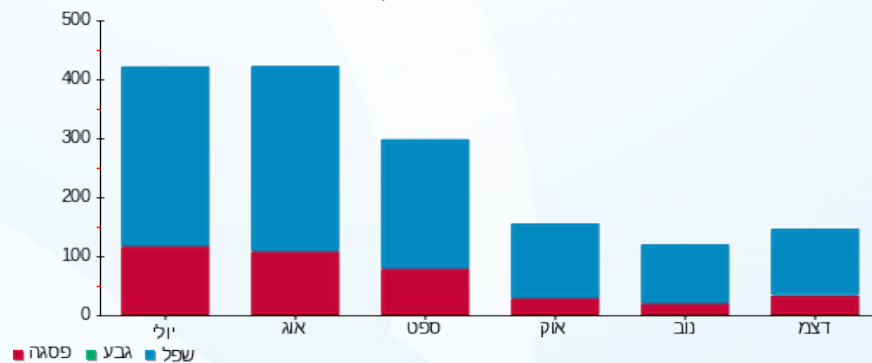



02/01/24 תאריך הפקה:  
 31/12/23 תאריך קריאה נוכחית:  
 01/11/23 תאריך קריאה קודמת:

שם דייר: 524 - גוב  
 שם אתר: פארק אלי הורוביץ

לקוח/ה נכבד/ה, אנו מתכבדים להגיש את חישוב צריכת החשמל לתקופה 01/11/23 - 31/12/23:

524 - גוב - 4 - 19093158(3x40)

| סה"כ לתשלום | מחיר לקוט"ש בא"ג | סה"כ צריכה בקוט"ש | קריאה נוכחית | קריאה קודמת | סוג צריכה                | סוג תעריף |
|-------------|------------------|-------------------|--------------|-------------|--------------------------|-----------|
|             |                  |                   | 30/11/23     | 01/11/23    | פרטי חשבון עבור תאריכים: |           |
| ₪ 8.11      | 39.17            | 20.70             | 2,516.35     | 2,495.65    | פסגה                     | 777       |
| ₪ 0.00      | 39.17            | 0.00              | 1,066.30     | 1,066.30    | גבע                      | 778       |
| ₪ 107.70    | 34.91            | 308.50            | 4,803.65     | 4,495.15    | שפל                      | 779       |
|             |                  |                   | 31/12/23     | 01/12/23    | פרטי חשבון עבור תאריכים: |           |
| ₪ 19.72     | 98.10            | 20.10             | 2,536.45     | 2,516.35    | פסגה                     | 777       |
| ₪ 0.00      | 35.76            | 0.00              | 1,066.30     | 1,066.30    | גבע                      | 778       |
| ₪ 64.17     | 35.76            | 179.45            | 4,983.10     | 4,803.65    | שפל                      | 779       |

סה"כ לדייר:

| שיא ביקוש | סה"כ     | שפל      | גבע    | פסגה    |             |
|-----------|----------|----------|--------|---------|-------------|
| 65.79     | 528.75   | 487.95   | 0.00   | 40.80   | סה"כ צריכה  |
|           | ₪ 199.69 | ₪ 171.87 | ₪ 0.00 | ₪ 27.83 | סה"כ לתשלום |

|          |  |                    |
|----------|--|--------------------|
| ₪ 38.02  | <b>תשלום קבוע</b><br><b>תשלום עבור גודל חיבור בKVA (3x40)</b><br><b>סה"כ</b><br><b>מע"מ 17.00%</b> | <b>סה"כ לתשלום</b> |
| ₪ 15.82  |  |                    |
| ₪ 253.54 |  |                    |
| ₪ 43.10  |  |                    |
| ₪ 296.64 |  | <b>כולל מע"מ</b>   |

התפלגות חיוב בש"ח לפי תע"ז

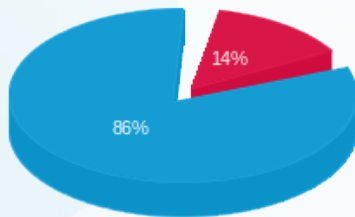

■ פסגה (27.83 ₪)  
 ■ גבע (0.00 ₪)  
 ■ שפל (171.87 ₪)

הסטוריית צריכה בקוט"ש

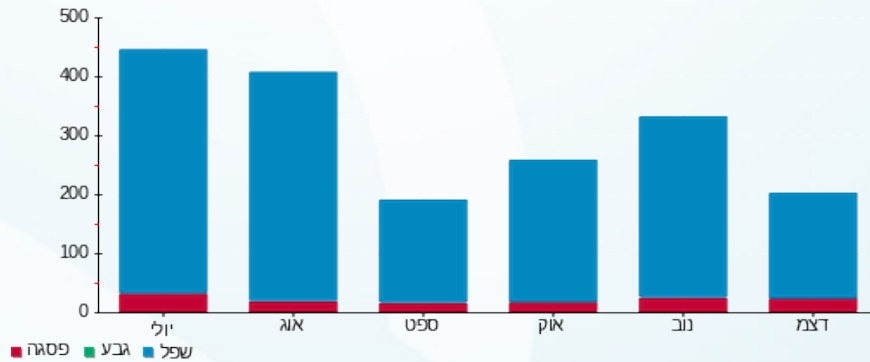



02/01/24

תאריך הפקדה:

שם דייר: 525 - אקספרט אספקת עובדים זרים לבניין בע"מ

31/12/23

תאריך קריאה נוכחית:

שם אתר: פארק אלי הורוביץ

01/11/23

תאריך קריאה קודמת:

לקוח/ה נכבד/ה, אנו מתכבדים להגיש את חישוב צריכת החשמל לתקופה 01/11/23 - 31/12/23:

אקספרט אספקת עובדים זרים לבניין בע"מ - 1 - 19093156(3x40)

| סוג תעריף                | סוג צריכה | קריאה קודמת | קריאה נוכחית | סה"כ צריכה בקוט"ש | מחיר לקוט"ש בא"ג | סה"כ לתשלום |
|--------------------------|-----------|-------------|--------------|-------------------|------------------|-------------|
| פרטי חשבון עבור תאריכים: |           |             |              |                   |                  |             |
| 777                      | פסגה      | 01/11/23    | 30/11/23     | 17.15             | 39.17            | 6.72 ₪      |
| 778                      | גבע       | 1,985.95    | 1,985.95     | 0.00              | 39.17            | 0.00 ₪      |
| 779                      | שפל       | 6,387.65    | 6,604.60     | 216.95            | 34.91            | 75.74 ₪     |
| פרטי חשבון עבור תאריכים: |           |             |              |                   |                  |             |
| 777                      | פסגה      | 9,411.20    | 9,434.10     | 22.90             | 98.10            | 22.46 ₪     |
| 778                      | גבע       | 1,985.95    | 1,985.95     | 0.00              | 35.76            | 0.00 ₪      |
| 779                      | שפל       | 6,604.60    | 6,806.55     | 201.95            | 35.76            | 72.22 ₪     |

סה"כ לדיר:

| פסגה    | גבע    | שפל      | סה"כ     | שיא ביקוש |
|---------|--------|----------|----------|-----------|
| 40.05   | 0.00   | 418.90   | 458.95   | 6.36      |
| ₪ 29.18 | ₪ 0.00 | ₪ 147.95 | ₪ 177.14 |           |

סה"כ צריכה  
סה"כ לתשלום

|          |   |                           |
|----------|---|---------------------------|
| 38.02 ₪  | <p><b>תשלום קבוע</b></p> <p><b>תשלום עבור גודל חיבור בKVA (3x40)</b></p> <p><b>סה"כ</b></p> <p><b>מע"מ 17.00%</b></p> | <p><b>סה"כ לתשלום</b></p> |
| 15.82 ₪  |   |                           |
| 230.98 ₪ |   |                           |
| 39.27 ₪  |   |                           |
| 270.24 ₪ | <p><b>כולל מע"מ</b></p>   |                           |

התפלגות חיוב בש"ח לפי תעו"ז

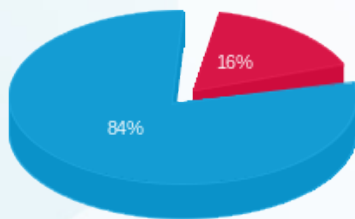

פסגה (29.18 ₪)  
גבע (0.00 ₪)  
שפל (147.95 ₪)

הסטוריית צריכה בקוט"ש

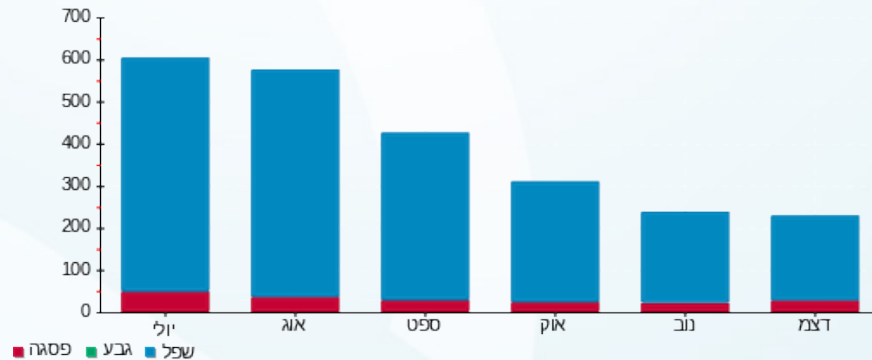

02/01/24 תאריך הפקה:  
 31/12/23 תאריך קריאה נוכחית:  
 01/11/23 תאריך קריאה קודמת:

שם דייר: 526-מומנטום שיא בע"מ  
 שם אתר: פארק אלי הורוביץ

לקוח/ה נכבד/ה, אנו מתכבדים להגיש את חישוב צריכת החשמל לתקופה 01/11/23 - 31/12/23:

526-מומנטום שיא בע"מ - 2 - 19093156(3x40)

| סוג תעריף                | סוג צריכה | קריאה קודמת | קריאה נוכחית | סה"כ צריכה בקוט"ש | מחיר לקוט"ש בא"ג | סה"כ לתשלום |
|--------------------------|-----------|-------------|--------------|-------------------|------------------|-------------|
| פרטי חשבון עבור תאריכים: |           |             |              |                   |                  |             |
| 777                      | פסגה      | 01/11/23    | 30/11/23     | 81.90             | 39.17            | 32.08 ₪     |
| 778                      | גבע       | 1,349.75    | 1,349.75     | 0.00              | 39.17            | 0.00 ₪      |
| 779                      | שפל       | 7,799.50    | 8,640.25     | 840.75            | 34.91            | 293.51 ₪    |
| פרטי חשבון עבור תאריכים: |           |             |              |                   |                  |             |
| 777                      | פסגה      | 01/12/23    | 31/12/23     | 123.40            | 98.10            | 121.06 ₪    |
| 778                      | גבע       | 1,349.75    | 1,349.75     | 0.00              | 35.76            | 0.00 ₪      |
| 779                      | שפל       | 8,640.25    | 9,467.10     | 826.85            | 35.76            | 295.68 ₪    |

סה"כ לדייר:

| פסגה     | גבע    | שפל      | סה"כ     | שיא ביקוש |
|----------|--------|----------|----------|-----------|
| 205.30   | 0.00   | 1,667.60 | 1,872.90 | 67.15     |
| 153.14 ₪ | 0.00 ₪ | 589.19 ₪ | 742.32 ₪ |           |

סה"כ צריכה  
 סה"כ לתשלום

| תשלום קבוע | תשלום עבור גודל חיבור בKVA (3x40) | סה"כ     | מע"מ 17.00% | סה"כ לתשלום | כולל מע"מ |
|------------|-----------------------------------|----------|-------------|-------------|-----------|
| 38.02 ₪    | 15.82 ₪                           | 796.16 ₪ | 135.35 ₪    | 931.51 ₪    |           |

התפלגות חיוב בש"ח לפי תע"ז

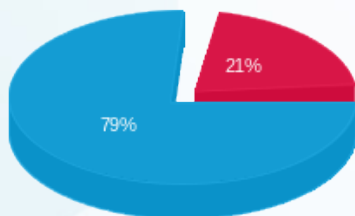

פסגה (153.14 ₪)  
 גבע (0.00 ₪)  
 שפל (589.19 ₪)

הסטוריית צריכה בקוט"ש

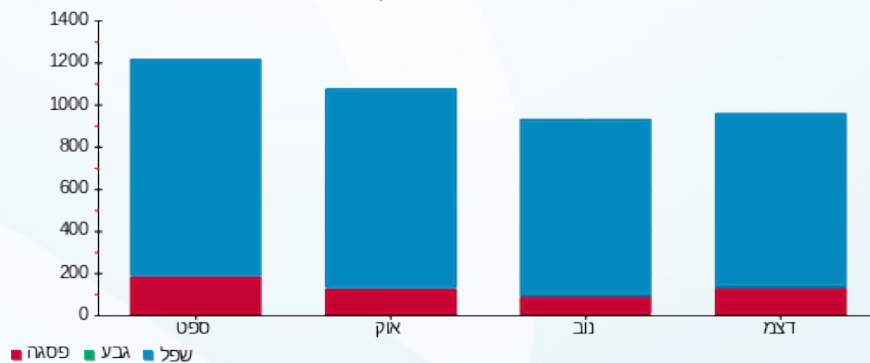

02/01/24 תאריך הפקה:  
 31/12/23 תאריך קריאה נוכחית:  
 01/11/23 תאריך קריאה קודמת:

שם דייר: 527 - קלינור שרותים לישראל בע"מ  
 שם אתר: פארק אלי הורוביץ

לקוח/ה נכבד/ה, אנו מתכבדים להגיש את חישוב צריכת החשמל לתקופה 01/11/23 - 31/12/23:

קלינור שרותים לישראל בע"מ - 3 - 19093156 (3x40)

| סוג תעריף                | סוג צריכה | קריאה קודמת | קריאה נוכחית | סה"כ צריכה בקוט"ש | מחיר לקוט"ש בא"ג | סה"כ לתשלום |
|--------------------------|-----------|-------------|--------------|-------------------|------------------|-------------|
| פרטי חשבון עבור תאריכים: |           |             |              |                   |                  |             |
| 777                      | פסגה      | 01/11/23    | 30/11/23     | 30.25             | 39.17            | 11.85 ₪     |
| 778                      | גבע       | 1,044.45    | 1,044.45     | 0.00              | 39.17            | 0.00 ₪      |
| 779                      | שפל       | 4,931.20    | 5,333.70     | 402.50            | 34.91            | 140.51 ₪    |
| פרטי חשבון עבור תאריכים: |           |             |              |                   |                  |             |
| 777                      | פסגה      | 3,709.20    | 31/12/23     | 45.40             | 98.10            | 44.54 ₪     |
| 778                      | גבע       | 1,044.45    | 1,044.45     | 0.00              | 35.76            | 0.00 ₪      |
| 779                      | שפל       | 5,333.70    | 5,708.80     | 375.10            | 35.76            | 134.14 ₪    |

סה"כ לדייר:

| פסגה    | גבע    | שפל      | סה"כ     | שיא ביקוש |
|---------|--------|----------|----------|-----------|
| 75.65   | 0.00   | 777.60   | 853.25   | 8.38      |
| ₪ 56.39 | ₪ 0.00 | ₪ 274.65 | ₪ 331.03 |           |

| תשלום קבוע | תשלום עבור גודל חיבור ב KVA (3x40) | סה"כ     | מע"מ 17.00% | סה"כ לתשלום | כולל מע"מ |
|------------|------------------------------------|----------|-------------|-------------|-----------|
| 38.02 ₪    | 15.82 ₪                            | 384.88 ₪ | 65.43 ₪     | 450.30 ₪    |           |

התפלגות חיוב בש"ח לפי תע"ז

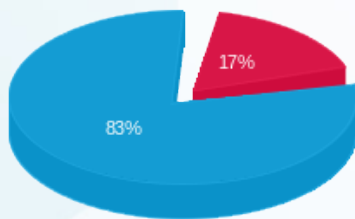

פסגה (56.39 ₪)  
 גבע (0.00 ₪)  
 שפל (274.65 ₪)

הסטוריית צריכה בקוט"ש

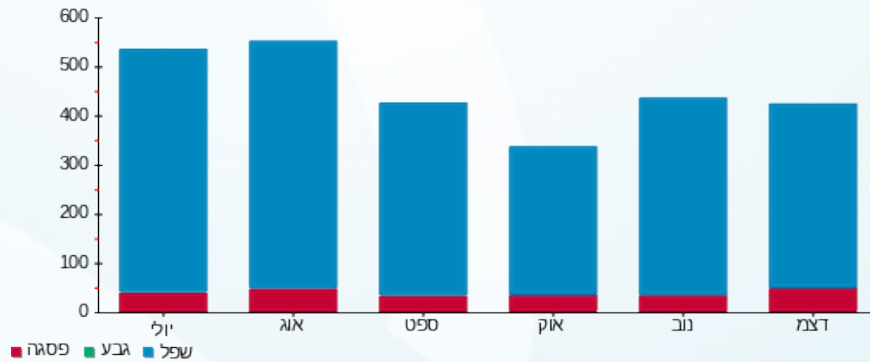



02/01/24

תאריך הפקדה:

שם דייר: 601 - אינונט שחר

31/12/23

תאריך קריאה נוכחית:

שם אתר: פארק אלי הורוביץ

01/11/23

תאריך קריאה קודמת:

לקוח/ה נכבד/ה, אנו מתכבדים להגיש את חישוב צריכת החשמל לתקופה 01/11/23 - 31/12/23:

601 - אינונט שחר - 1 - 19093031 (3x40)

| סה"כ לתשלום | מחיר לקוט"ש בא"ג | סה"כ צריכה בקוט"ש | קריאה נוכחית | קריאה קודמת | סוג צריכה                | סוג תעריף |
|-------------|------------------|-------------------|--------------|-------------|--------------------------|-----------|
|             |                  |                   | 30/11/23     | 01/11/23    | פרטי חשבון עבור תאריכים: |           |
| ₪ 4.01      | 39.17            | 10.25             | 2,547.70     | 2,537.45    | פסגה                     | 777       |
| ₪ 0.00      | 39.17            | 0.00              | 984.80       | 984.80      | גבע                      | 778       |
| ₪ 24.47     | 34.91            | 70.10             | 2,265.20     | 2,195.10    | שפל                      | 779       |
|             |                  |                   | 31/12/23     | 01/12/23    | פרטי חשבון עבור תאריכים: |           |
| ₪ 6.03      | 98.10            | 6.15              | 2,553.85     | 2,547.70    | פסגה                     | 777       |
| ₪ 0.00      | 35.76            | 0.00              | 984.80       | 984.80      | גבע                      | 778       |
| ₪ 10.05     | 35.76            | 28.10             | 2,293.30     | 2,265.20    | שפל                      | 779       |

סה"כ לדייר:

| שיא ביקוש | סה"כ    | שפל     | גבע    | פסגה    |
|-----------|---------|---------|--------|---------|
| 131.14    | 114.60  | 98.20   | 0.00   | 16.40   |
|           | ₪ 44.57 | ₪ 34.52 | ₪ 0.00 | ₪ 10.05 |

סה"כ צריכה  
סה"כ לתשלום

|          |  |                    |
|----------|--|--------------------|
| ₪ 38.02  | <b>תשלום קבוע</b><br><b>תשלום עבור גודל חיבור בKVA (3x40)</b><br><b>סה"כ</b><br><b>מע"מ 17.00%</b> | <b>סה"כ לתשלום</b> |
| ₪ 15.82  |  |                    |
| ₪ 98.41  |  |                    |
| ₪ 16.73  |  |                    |
| ₪ 115.14 |  | <b>כולל מע"מ</b>   |

התפלגות חיוב בש"ח לפי תע"ז

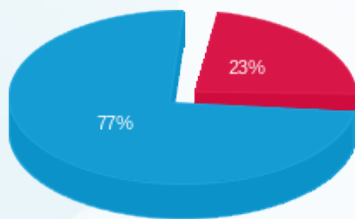

פסגה (₪ 10.05)  
גבע (₪ 0.00)  
שפל (₪ 34.52)

הסטוריית צריכה בקוט"ש

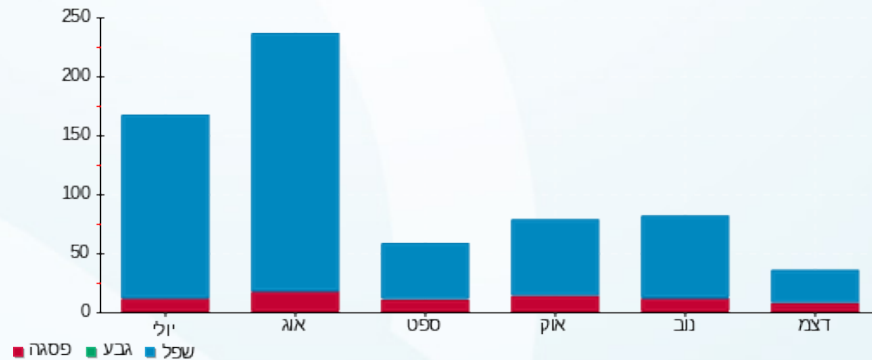

02/01/24 תאריך הפקה:  
 31/12/23 תאריך קריאה נוכחית:  
 01/11/23 תאריך קריאה קודמת:

שם דייר: 603 - גי אי אל גובר אנגינירינג  
 שם אתר: פארק אלי הורוביץ

לקוח/ה נכבד/ה, אנו מתכבדים להגיש את חישוב צריכת החשמל לתקופה 01/11/23 - 31/12/23:

603 - גי אי אל גובר אנגינירינג - 3 - 19093031(3x40)

| סוג תעריף                | סוג צריכה | קריאה קודמת | קריאה נוכחית | סה"כ צריכה בקוט"ש | מחיר לקוט"ש בא"ג | סה"כ לתשלום |
|--------------------------|-----------|-------------|--------------|-------------------|------------------|-------------|
| פרטי חשבון עבור תאריכים: |           |             |              |                   |                  |             |
| 777                      | פסגה      | 01/11/23    | 30/11/23     | 27.30             | 39.17            | 1,402.35    |
| 778                      | גבע       | 259.85      | 259.85       | 0.00              | 39.17            | 259.85      |
| 779                      | שפל       | 5,133.30    | 5,625.80     | 492.50            | 34.91            | 5,625.80    |
| פרטי חשבון עבור תאריכים: |           |             |              |                   |                  |             |
| 777                      | פסגה      | 01/12/23    | 31/12/23     | 32.75             | 98.10            | 1,435.10    |
| 778                      | גבע       | 259.85      | 259.85       | 0.00              | 35.76            | 259.85      |
| 779                      | שפל       | 5,625.80    | 5,940.55     | 314.75            | 35.76            | 5,940.55    |

סה"כ לדייר:

| פסגה    | גבע    | שפל      | סה"כ     | שיא ביקוש |
|---------|--------|----------|----------|-----------|
| 60.05   | 0.00   | 807.25   | 867.30   | 6.71      |
| ₪ 42.82 | ₪ 0.00 | ₪ 284.49 | ₪ 327.31 |           |

| תשלום קבוע | תשלום עבור גודל חיבור בKVA (3x40) | סה"כ     | מע"מ 17.00% | סה"כ לתשלום | כולל מע"מ |
|------------|-----------------------------------|----------|-------------|-------------|-----------|
| ₪ 38.02    | ₪ 15.82                           | ₪ 381.15 | ₪ 64.80     | ₪ 445.94    |           |

התפלגות חיוב בש"ח לפי תע"ז

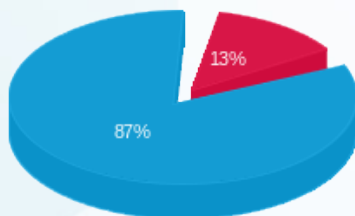

פסגה (42.82 ₪)  
 גבע (0.00 ₪)  
 שפל (284.49 ₪)

הסטוריית צריכה בקוט"ש

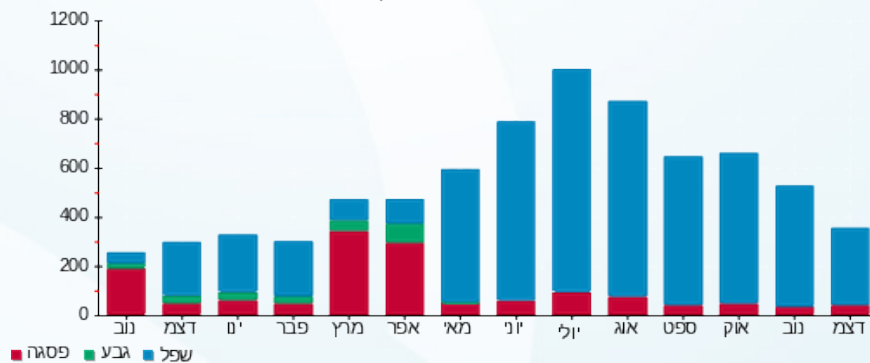



02/01/24

תאריך הפקדה:

שם דייר: 604 - דודי אלפסי

31/12/23

תאריך קריאה נוכחית:

שם אתר: פארק אלי הורוביץ

01/11/23

תאריך קריאה קודמת:

לקוח/ה נכבד/ה, אנו מתכבדים להגיש את חישוב צריכת החשמל לתקופה 01/11/23 - 31/12/23:

דודי אלפסי - 604 - 4 - 19093031(3x40)

| סוג תעריף                | סוג צריכה | קריאה קודמת | קריאה נוכחית | סה"כ צריכה בקוט"ש | מחיר לקוט"ש בא"ג | סה"כ לתשלום |
|--------------------------|-----------|-------------|--------------|-------------------|------------------|-------------|
| פרטי חשבון עבור תאריכים: |           |             |              |                   |                  |             |
| 777                      | פסגה      | 01/11/23    | 30/11/23     | 14.15             | 39.17            | 5.54 ₪      |
| 778                      | גבע       | 800.70      | 800.70       | 0.00              | 39.17            | 0.00 ₪      |
| 779                      | שפל       | 2,687.45    | 2,826.85     | 139.40            | 34.91            | 48.66 ₪     |
| פרטי חשבון עבור תאריכים: |           |             |              |                   |                  |             |
| 777                      | פסגה      | 01/12/23    | 31/12/23     | 11.70             | 98.10            | 11.48 ₪     |
| 778                      | גבע       | 800.70      | 800.70       | 0.00              | 35.76            | 0.00 ₪      |
| 779                      | שפל       | 2,826.85    | 2,910.70     | 83.85             | 35.76            | 29.98 ₪     |

סה"כ לדייר:

| פסגה    | גבע    | שפל     | סה"כ    | שיא ביקוש |
|---------|--------|---------|---------|-----------|
| 25.85   | 0.00   | 223.25  | 249.10  | 67.35     |
| ₪ 17.02 | ₪ 0.00 | ₪ 78.65 | ₪ 95.67 |           |

סה"כ צריכה  
סה"כ לתשלום

| תשלום קבוע | תשלום עבור גודל חיבור בKVA (3x40) | סה"כ     | מע"מ 17.00% | סה"כ לתשלום | כולל מע"מ |
|------------|-----------------------------------|----------|-------------|-------------|-----------|
| 38.02 ₪    | 15.82 ₪                           | 149.51 ₪ | 25.42 ₪     | 174.93 ₪    |           |

התפלגות חיוב בש"ח לפי תע"ז

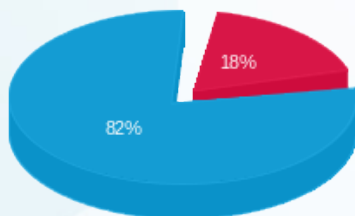

פסגה (17.02 ₪)  
גבע (0.00 ₪)  
שפל (78.65 ₪)

הסטוריית צריכה בקוט"ש

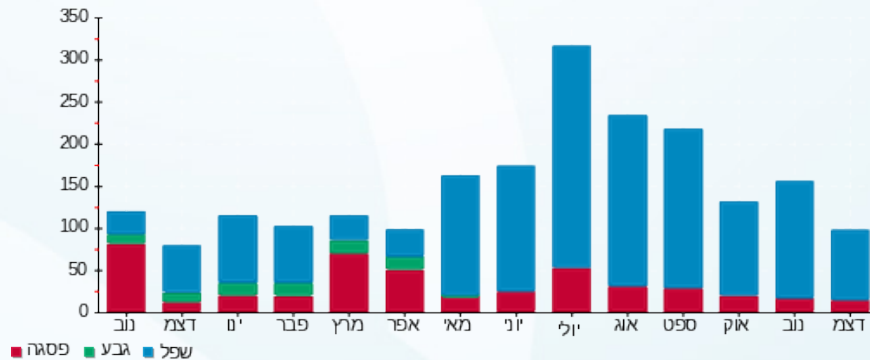



02/01/24

תאריך הפקדה:

שם דייר: 605 - גסט סימפל

31/12/23

תאריך קריאה נוכחית:

שם אתר: פארק אלי הורוביץ

01/11/23

תאריך קריאה קודמת:

לקוח/ה נכבד/ה, אנו מתכבדים להגיש את חישוב צריכת החשמל לתקופה **01/11/23 - 31/12/23**:

ג'סט סימפל - 605 - 1 - 19093161(3x40)

| סוג תעריף                | סוג צריכה | קריאה קודמת | קריאה נוכחית | סה"כ צריכה בקוט"ש | מחיר לקוט"ש בא"ג | סה"כ לתשלום |
|--------------------------|-----------|-------------|--------------|-------------------|------------------|-------------|
| פרטי חשבון עבור תאריכים: |           |             |              |                   |                  |             |
| 777                      | פסגה      | 01/11/23    | 30/11/23     | 41.50             | 39.17            | 16.26 ₪     |
| 778                      | גבע       | 1,944.60    | 1,944.60     | 0.00              | 39.17            | 0.00 ₪      |
| 779                      | שפל       | 8,275.90    | 8,615.75     | 339.85            | 34.91            | 118.64 ₪    |
| פרטי חשבון עבור תאריכים: |           |             |              |                   |                  |             |
| 777                      | פסגה      | 01/12/23    | 31/12/23     | 52.70             | 98.10            | 51.70 ₪     |
| 778                      | גבע       | 1,944.60    | 1,944.60     | 0.00              | 35.76            | 0.00 ₪      |
| 779                      | שפל       | 8,615.75    | 8,931.35     | 315.60            | 35.76            | 112.86 ₪    |

סה"כ לדייר:

| פסגה    | גבע    | שפל      | סה"כ     | שיא ביקוש |
|---------|--------|----------|----------|-----------|
| 94.20   | 0.00   | 655.45   | 749.65   | 12.82     |
| ₪ 67.95 | ₪ 0.00 | ₪ 231.50 | ₪ 299.45 |           |

סה"כ צריכה  
סה"כ לתשלום

|          |  |  |
|----------|--|--|
| 38.02 ₪  | <b>תשלום קבוע</b><br><b>תשלום עבור גודל חיבור בKVA (3x40)</b><br><b>סה"כ</b><br><b>מע"מ 17.00%</b> | <b>סה"כ לתשלום</b><br><b>כולל מע"מ</b> |
| 15.82 ₪  |  |  |
| 353.30 ₪ |  |  |
| 60.06 ₪  |  |  |
| 413.36 ₪ |  |  |

התפלגות חיוב בש"ח לפי תעו"ז

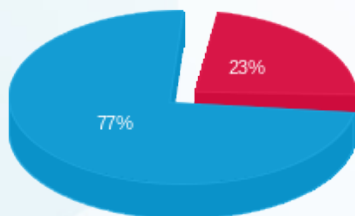

פסגה (67.95 ₪)  
גבע (0.00 ₪)  
שפל (231.50 ₪)

הסטוריית צריכה בקוט"ש

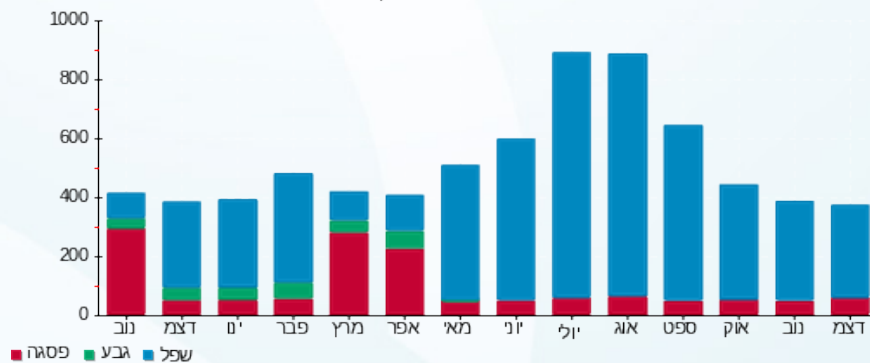

02/01/24 תאריך הפקדה:  
 31/12/23 תאריך קריאה נוכחית:  
 01/11/23 תאריך קריאה קודמת:

שם דייר: 607 - לוי גלבוש בע"מ  
 שם אתר: פארק אלי הורוביץ

**לקוח/ה נכבד/ה, אנו מתכבדים להגיש את חישוב צריכת החשמל לתקופה 01/11/23 - 31/12/23:**

לוי גלבוש בע"מ - 3 - 19093161 (3x40)

| סה"כ לתשלום | מחיר לקוט"ש בא"ג | סה"כ צריכה בקוט"ש | קריאה נוכחית | קריאה קודמת | סוג צריכה                | סוג תעריף |
|-------------|------------------|-------------------|--------------|-------------|--------------------------|-----------|
|             |                  |                   | 30/11/23     | 01/11/23    | פרטי חשבון עבור תאריכים: |           |
| 10.38 ₪     | 39.17            | 26.50             | 3,452.80     | 3,426.30    | פסגה                     | 777       |
| 0.00 ₪      | 39.17            | 0.00              | 735.95       | 735.95      | גבע                      | 778       |
| 92.55 ₪     | 34.91            | 265.10            | 4,321.80     | 4,056.70    | שפל                      | 779       |
|             |                  |                   | 31/12/23     | 01/12/23    | פרטי חשבון עבור תאריכים: |           |
| 26.98 ₪     | 98.10            | 27.50             | 3,480.30     | 3,452.80    | פסגה                     | 777       |
| 0.00 ₪      | 35.76            | 0.00              | 735.95       | 735.95      | גבע                      | 778       |
| 76.38 ₪     | 35.76            | 213.60            | 4,535.40     | 4,321.80    | שפל                      | 779       |

סה"כ לדייר:

| שיא ביקוש | סה"כ     | שפל      | גבע    | פסגה    |             |
|-----------|----------|----------|--------|---------|-------------|
| 67.94     | 532.70   | 478.70   | 0.00   | 54.00   | סה"כ צריכה  |
|           | 206.29 ₪ | 168.93 ₪ | 0.00 ₪ | 37.36 ₪ | סה"כ לתשלום |

|          |  |                    |
|----------|--|--------------------|
| 38.02 ₪  | <b>תשלום קבוע</b><br><b>תשלום עבור גודל חיבור בKVA (3x40)</b><br><b>סה"כ</b><br><b>מע"מ 17.00%</b> | <b>סה"כ לתשלום</b> |
| 15.82 ₪  |  |                    |
| 260.13 ₪ |  |                    |
| 44.22 ₪  |  |                    |
| 304.35 ₪ |  | <b>כולל מע"מ</b>   |

התפלגות חיוב בש"ח לפי תע"ז

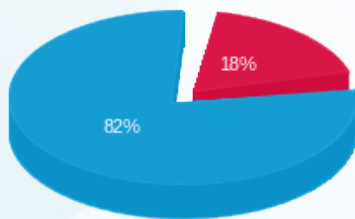

■ פסגה (37.36 ₪)  
 ■ גבע (0.00 ₪)  
 ■ שפל (168.93 ₪)

הסטוריית צריכה בקוט"ש

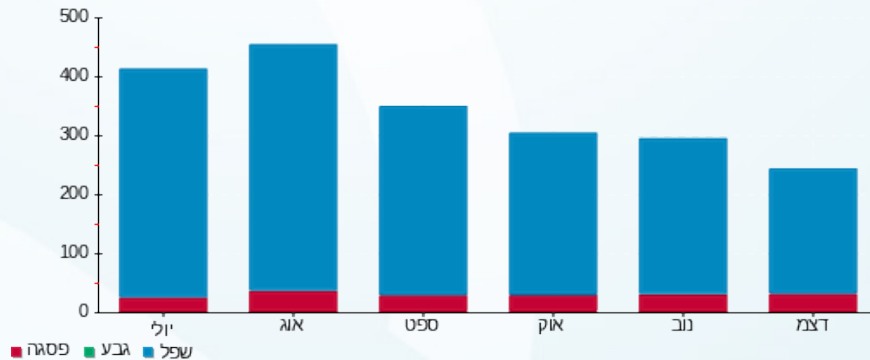

02/01/24 תאריך הפקה:  
 31/12/23 תאריך קריאה נוכחית:  
 01/11/23 תאריך קריאה קודמת:

שם דייר: 610 - ביצועים+ינוקא שירותים חנוכיים  
 שם אתר: פארק אלי הורוביץ

לקוח/ה נכבד/ה, אנו מתכבדים להגיש את חישוב צריכת החשמל לתקופה 01/11/23 - 31/12/23:

610 - ביצועים+ינוקא שירותים חנוכיים - 2 - 19093159(3x40)

| סוג תעריף                | סוג צריכה | קריאה קודמת | קריאה נוכחית | סה"כ צריכה בקוט"ש | מחיר לקוט"ש בא"ג | סה"כ לתשלום |
|--------------------------|-----------|-------------|--------------|-------------------|------------------|-------------|
| פרטי חשבון עבור תאריכים: |           |             |              |                   |                  |             |
| 777                      | פסגה      | 01/11/23    | 30/11/23     | 16.90             | 39.17            | 6.62 ₪      |
| 778                      | גבע       | 1,594.00    | 1,594.00     | 0.00              | 39.17            | 0.00 ₪      |
| 779                      | שפל       | 6,710.20    | 7,050.00     | 339.80            | 34.91            | 118.62 ₪    |
| פרטי חשבון עבור תאריכים: |           |             |              |                   |                  |             |
| 777                      | פסגה      | 01/12/23    | 31/12/23     | 25.45             | 98.10            | 24.97 ₪     |
| 778                      | גבע       | 1,594.00    | 1,594.00     | 0.00              | 35.76            | 0.00 ₪      |
| 779                      | שפל       | 7,050.00    | 7,353.95     | 303.95            | 35.76            | 108.69 ₪    |

סה"כ לדיר:

| פסגה    | גבע    | שפל      | סה"כ     | שיא ביקוש |
|---------|--------|----------|----------|-----------|
| 42.35   | 0.00   | 643.75   | 686.10   | 9.10      |
| ₪ 31.59 | ₪ 0.00 | ₪ 227.32 | ₪ 258.90 |           |

סה"כ צריכה  
 סה"כ לתשלום

| תשלום קבוע | תשלום עבור גודל חיבור בKVA (3x40) | סה"כ     | מע"מ 17.00% | סה"כ לתשלום | כולל מע"מ |
|------------|-----------------------------------|----------|-------------|-------------|-----------|
| 38.02 ₪    | 15.82 ₪                           | 312.74 ₪ | 53.17 ₪     | 365.91 ₪    |           |

התפלגות חיוב בש"ח לפי תע"ז

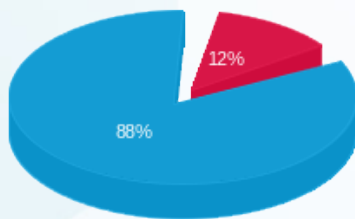

פסגה (31.59 ₪)  
 גבע (0.00 ₪)  
 שפל (227.32 ₪)

הסטוריית צריכה בקוט"ש

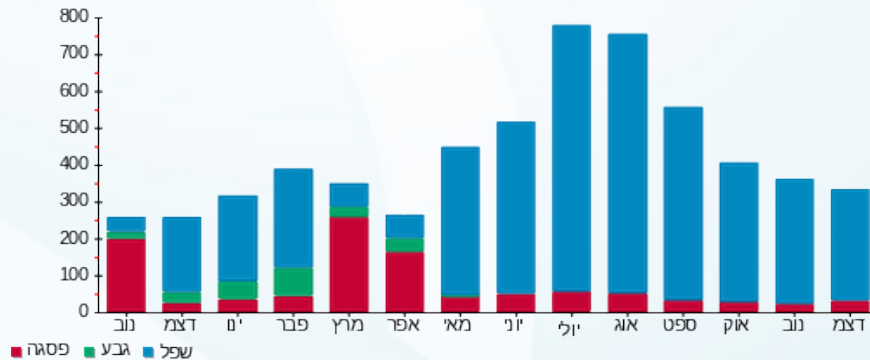

02/01/24 תאריך הפקה:  
 31/12/23 תאריך קריאה נוכחית:  
 01/11/23 תאריך קריאה קודמת:

שם דייר: 611 - מיאל מאת דניאל גרינברג  
 שם אתר: פארק אלי הורוביץ

לקוח/ה נכבד/ה, אנו מתכבדים להגיש את חישוב צריכת החשמל לתקופה 01/11/23 - 31/12/23:

611 - מיאל מאת דניאל גרינברג - 3 - 19093159 (3x40)

| סוג תעריף                | סוג צריכה | קריאה קודמת | קריאה נוכחית | סה"כ צריכה בקוט"ש | מחיר לקוט"ש בא"ג | סה"כ לתשלום |
|--------------------------|-----------|-------------|--------------|-------------------|------------------|-------------|
| פרטי חשבון עבור תאריכים: |           |             |              |                   |                  |             |
| 777                      | פסגה      | 01/11/23    | 30/11/23     | 9.25              | 39.17            | 3.62 ₪      |
| 778                      | גבע       | 759.10      | 759.10       | 0.00              | 39.17            | 0.00 ₪      |
| 779                      | שפל       | 2,099.70    | 2,254.95     | 155.25            | 34.91            | 54.20 ₪     |
| פרטי חשבון עבור תאריכים: |           |             |              |                   |                  |             |
| 777                      | פסגה      | 01/12/23    | 31/12/23     | 16.20             | 98.10            | 15.89 ₪     |
| 778                      | גבע       | 759.10      | 759.10       | 0.00              | 35.76            | 0.00 ₪      |
| 779                      | שפל       | 2,254.95    | 2,403.85     | 148.90            | 35.76            | 53.25 ₪     |

סה"כ לדייר:

| פסגה    | גבע    | שפל      | סה"כ     | שיא ביקוש |
|---------|--------|----------|----------|-----------|
| 25.45   | 0.00   | 304.15   | 329.60   | 6.10      |
| 19.52 ₪ | 0.00 ₪ | 107.44 ₪ | 126.96 ₪ |           |

סה"כ צריכה  
 סה"כ לתשלום

| תשלום קבוע | תשלום עבור גודל חיבור ב KVA (3x40) | סה"כ     | מע"מ 17.00% | סה"כ לתשלום | כולל מע"מ |
|------------|------------------------------------|----------|-------------|-------------|-----------|
| 38.02 ₪    | 15.82 ₪                            | 180.80 ₪ | 30.74 ₪     | 211.54 ₪    |           |

התפלגות חיוב בש"ח לפי תע"ז

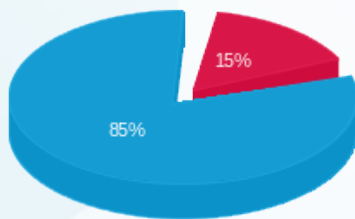

פסגה (19.52 ₪)  
 גבע (0.00 ₪)  
 שפל (107.44 ₪)

הסטוריית צריכה בקוט"ש

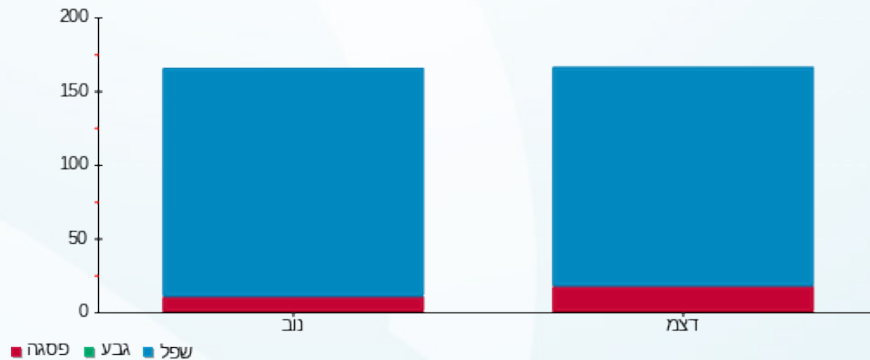

02/01/24 תאריך הפקדה:  
 31/12/23 תאריך קריאה נוכחית:  
 01/11/23 תאריך קריאה קודמת:

שם דייר: 612 - גלעד דמתי + ויזן  
 שם אתר: פארק אלי הורוביץ

לקוח/ה נכבד/ה, אנו מתכבדים להגיש את חישוב צריכת החשמל לתקופה 01/11/23 - 31/12/23:

גלעד דמתי + ויזן - 4 - 19093159(3x40)

| סוג תעריף                | סוג צריכה | קריאה קודמת | קריאה נוכחית | סה"כ צריכה בקוט"ש | מחיר לקוט"ש בא"ג | סה"כ לתשלום |
|--------------------------|-----------|-------------|--------------|-------------------|------------------|-------------|
| פרטי חשבון עבור תאריכים: |           |             |              |                   |                  |             |
| 777                      | פסגה      | 01/11/23    | 30/11/23     | 29.65             | 39.17            | 11.61 ₪     |
| 778                      | גבע       | 2,336.90    | 2,336.90     | 0.00              | 39.17            | 0.00 ₪      |
| 779                      | שפל       | 9,638.90    | 10,082.90    | 444.00            | 34.91            | 155.00 ₪    |
| פרטי חשבון עבור תאריכים: |           |             |              |                   |                  |             |
| 777                      | פסגה      | 01/12/23    | 31/12/23     | 43.75             | 98.10            | 42.92 ₪     |
| 778                      | גבע       | 2,336.90    | 2,336.90     | 0.00              | 35.76            | 0.00 ₪      |
| 779                      | שפל       | 10,082.90   | 10,463.60    | 380.70            | 35.76            | 136.14 ₪    |

סה"כ לדייר:

| פסגה    | גבע    | שפל      | סה"כ     | שיא ביקוש |
|---------|--------|----------|----------|-----------|
| 73.40   | 0.00   | 824.70   | 898.10   | 9.33      |
| ₪ 54.53 | ₪ 0.00 | ₪ 291.14 | ₪ 345.67 |           |

סה"כ צריכה  
 סה"כ לתשלום

| תשלום קבוע | תשלום עבור גודל חיבור ב KVA (3x40) | סה"כ     | מע"מ 17.00% | סה"כ לתשלום | כולל מע"מ |
|------------|------------------------------------|----------|-------------|-------------|-----------|
| 38.02 ₪    | 15.82 ₪                            | 399.51 ₪ | 67.92 ₪     | 467.43 ₪    |           |

התפלגות חיוב בש"ח לפי תע"ז

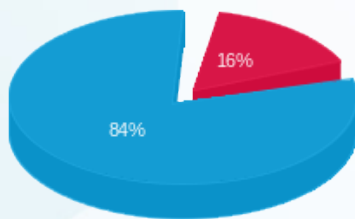

פסגה (54.53 ₪)  
 גבע (0.00 ₪)  
 שפל (291.14 ₪)

הסטוריית צריכה בקוט"ש

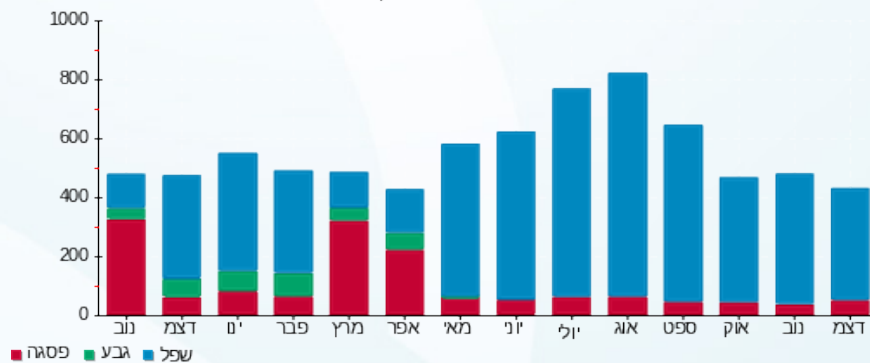



02/01/24

תאריך הפקה:

שם דייר: 613 - אמין בוחארו

31/12/23

תאריך קריאה נוכחית:

שם אתר: פארק אלי הורוביץ

01/11/23

תאריך קריאה קודמת:

לקוח/ה נכבד/ה, אנו מתכבדים להגיש את חישוב צריכת החשמל לתקופה **01/11/23 - 31/12/23**:

613 - אמין בוחארו - 1 - 19093021(3x40)

| סוג תעריף                | סוג צריכה | קריאה קודמת | קריאה נוכחית | סה"כ צריכה בקוט"ש | מחיר לקוט"ש בא"ג | סה"כ לתשלום |
|--------------------------|-----------|-------------|--------------|-------------------|------------------|-------------|
| פרטי חשבון עבור תאריכים: |           |             |              |                   |                  |             |
|                          |           | 01/11/23    | 30/11/23     |                   |                  |             |
| 777                      | פסגה      | 219.50      | 219.50       | 0.00              | 39.17            | 0.00 ₪      |
| 778                      | גבע       | 14.30       | 14.30        | 0.00              | 39.17            | 0.00 ₪      |
| 779                      | שפל       | 708.70      | 719.20       | 10.50             | 34.91            | 3.67 ₪      |
| פרטי חשבון עבור תאריכים: |           |             |              |                   |                  |             |
|                          |           | 01/12/23    | 31/12/23     |                   |                  |             |
| 777                      | פסגה      | 219.50      | 220.00       | 0.50              | 98.10            | 0.49 ₪      |
| 778                      | גבע       | 14.30       | 14.30        | 0.00              | 35.76            | 0.00 ₪      |
| 779                      | שפל       | 719.20      | 757.10       | 37.90             | 35.76            | 13.55 ₪     |

סה"כ לדייר:

| פסגה   | גבע    | שפל     | סה"כ    | שיא ביקוש |
|--------|--------|---------|---------|-----------|
| 0.50   | 0.00   | 48.40   | 48.90   | 6.48      |
| 0.49 ₪ | 0.00 ₪ | 17.22 ₪ | 17.71 ₪ |           |

סה"כ צריכה  
סה"כ לתשלום

|         |  |                    |
|---------|--|--------------------|
| 38.02 ₪ | <b>תשלום קבוע</b><br><b>תשלום עבור גודל חיבור בKVA (3x40)</b><br><b>סה"כ</b><br><b>מע"מ 17.00%</b> | <b>סה"כ לתשלום</b> |
| 15.82 ₪ |  |                    |
| 71.55 ₪ |  |                    |
| 12.16 ₪ |  |                    |
| 83.71 ₪ | <b>כולל מע"מ</b>   |                    |

התפלגות חיוב בש"ח לפי תע"ז

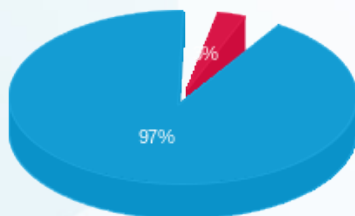

פסגה (0.49 ₪)  
גבע (0.00 ₪)  
שפל (17.22 ₪)

הסטוריית צריכה בקוט"ש

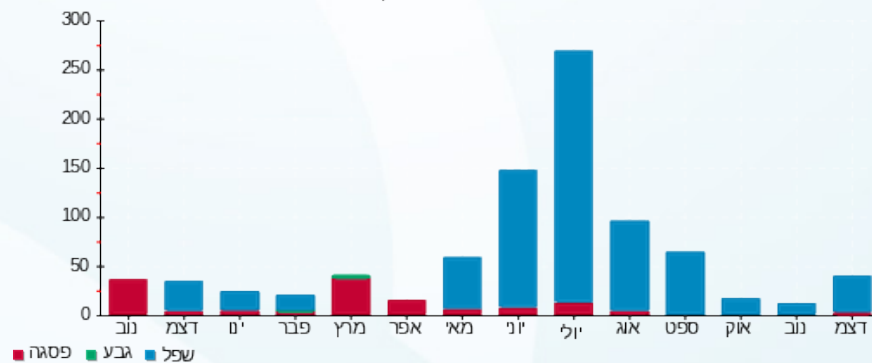



02/01/24

תאריך הפקה:

שם דייר: 614 - א.י.א. המכון לטיפולים מתקדמים פתח תקווה בע"מ

31/12/23

תאריך קריאה נוכחי:

שם אתר: פארק אלי הורוביץ

01/11/23

תאריך קריאה קודמת:

לקוח/ה נכבד/ה, אנו מתכבדים להגיש את חישוב צריכת החשמל לתקופה 01/11/23 - 31/12/23:

614 - א.י.א. המכון לטיפולים מתקדמים פתח תקווה בע"מ - 2 - 19093021(3x40)

| סוג תעריף                | סוג צריכה | קריאה קודמת | קריאה נוכחית | סה"כ צריכה בקוט"ש | מחיר לקוט"ש בא"ג | סה"כ לתשלום |
|--------------------------|-----------|-------------|--------------|-------------------|------------------|-------------|
| פרטי חשבון עבור תאריכים: |           |             |              |                   |                  |             |
| 777                      | פסגה      | 01/11/23    | 30/11/23     | 3.80              | 39.17            | 1.49 ₪      |
| 778                      | גבע       | 4,665.35    | 4,665.35     | 0.00              | 39.17            | 0.00 ₪      |
| 779                      | שפל       | 27,923.35   | 28,029.50    | 106.15            | 34.91            | 37.06 ₪     |
| פרטי חשבון עבור תאריכים: |           |             |              |                   |                  |             |
| 777                      | פסגה      | 22,969.75   | 22,976.10    | 6.35              | 98.10            | 6.23 ₪      |
| 778                      | גבע       | 4,665.35    | 4,665.35     | 0.00              | 35.76            | 0.00 ₪      |
| 779                      | שפל       | 28,029.50   | 28,058.00    | 28.50             | 35.76            | 10.19 ₪     |

סה"כ לדייר:

| פסגה   | גבע    | שפל     | סה"כ    | שיא ביקוש |
|--------|--------|---------|---------|-----------|
| 10.15  | 0.00   | 134.65  | 144.80  | 7.22      |
| ₪ 7.72 | ₪ 0.00 | ₪ 47.25 | ₪ 54.97 |           |

סה"כ צריכה  
סה"כ לתשלום

| תשלום קבוע | תשלום עבור גודל חיבור בKVA (3x40) | סה"כ     | מע"מ 17.00% | סה"כ לתשלום | כולל מע"מ |
|------------|-----------------------------------|----------|-------------|-------------|-----------|
| 38.02 ₪    | 15.82 ₪                           | 108.81 ₪ | 18.50 ₪     | 127.30 ₪    |           |

התפלגות חיוב בש"ח לפי תע"ז

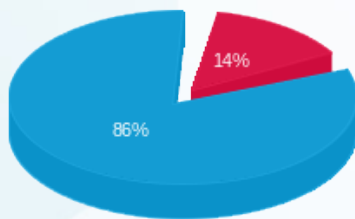

פסגה (7.72 ₪)  
גבע (0.00 ₪)  
שפל (47.25 ₪)

הסטוריית צריכה בקוט"ש

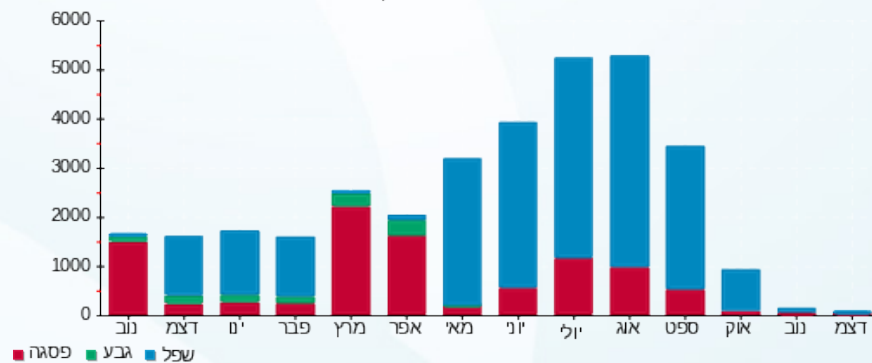

02/01/24 תאריך הפקדה:  
 31/12/23 תאריך קריאה נוכחית:  
 01/11/23 תאריך קריאה קודמת:

שם דייר: 618 - אר די אס רפרוטק בע"מ  
 שם אתר: פארק אלי הורוביץ

לקוח/ה נכבד/ה, אנו מתכבדים להגיש את חישוב צריכת החשמל לתקופה 01/11/23 - 31/12/23:

אר די אס רפרוטק בע"מ - 2 - 19093157(3x40)

| סוג תעריף                | סוג צריכה | קריאה קודמת | קריאה נוכחית | סה"כ צריכה בקוט"ש | מחיר לקוט"ש בא"ג | סה"כ לתשלום |
|--------------------------|-----------|-------------|--------------|-------------------|------------------|-------------|
| פרטי חשבון עבור תאריכים: |           |             |              |                   |                  |             |
| 777                      | פסגה      | 01/11/23    | 30/11/23     | 9.25              | 39.17            | 3.62 ₪      |
| 778                      | גבע       | 1,154.40    | 1,154.40     | 0.00              | 39.17            | 0.00 ₪      |
| 779                      | שפל       | 5,702.05    | 5,958.50     | 256.45            | 34.91            | 89.53 ₪     |
| פרטי חשבון עבור תאריכים: |           |             |              |                   |                  |             |
| 777                      | פסגה      | 01/12/23    | 31/12/23     | 13.55             | 98.10            | 13.29 ₪     |
| 778                      | גבע       | 1,154.40    | 1,154.40     | 0.00              | 35.76            | 0.00 ₪      |
| 779                      | שפל       | 5,958.50    | 6,097.15     | 138.65            | 35.76            | 49.58 ₪     |

סה"כ לדייר:

| פסגה    | גבע    | שפל      | סה"כ     | שיא ביקוש |
|---------|--------|----------|----------|-----------|
| 22.80   | 0.00   | 395.10   | 417.90   | 6.44      |
| ₪ 16.92 | ₪ 0.00 | ₪ 139.11 | ₪ 156.02 |           |

סה"כ צריכה  
 סה"כ לתשלום

|          |  |                    |
|----------|--|--------------------|
| 38.02 ₪  | <b>תשלום קבוע</b><br><b>תשלום עבור גודל חיבור בKVA (3x40)</b><br><b>סה"כ</b><br><b>מע"מ 17.00%</b> | <b>סה"כ לתשלום</b> |
| 15.82 ₪  |  |                    |
| 209.86 ₪ |  |                    |
| 35.68 ₪  |  |                    |
| 245.54 ₪ | <b>כולל מע"מ</b>   |                    |

התפלגות חיוב בש"ח לפי תע"ז

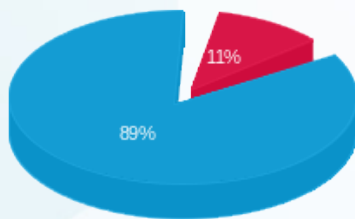

פסגה (16.92 ₪)  
 גבע (0.00 ₪)  
 שפל (139.11 ₪)

הסטוריית צריכה בקוט"ש

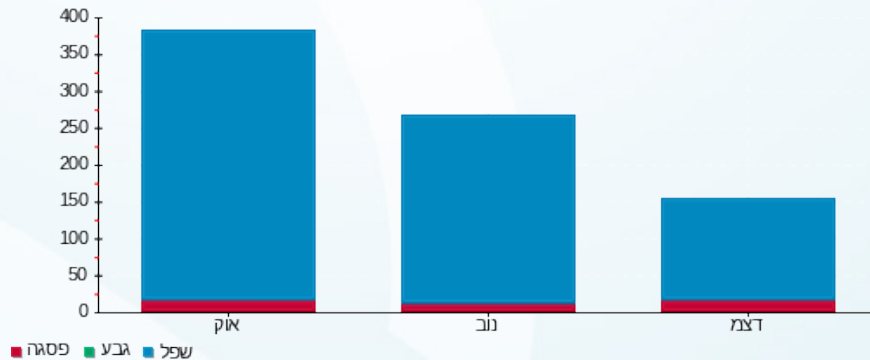

02/01/24 תאריך הפקה:  
 31/12/23 תאריך קריאה נוכחית:  
 01/11/23 תאריך קריאה קודמת:

שם דייר: 619 - אר די אס רפרוטק בע"מ  
 שם אתר: פארק אלי הורוביץ

לקוח/ה נכבד/ה, אנו מתכבדים להגיש את חישוב צריכת החשמל לתקופה 01/11/23 - 31/12/23:

619 - אר די אס רפרוטק בע"מ - 3 - 19093157(3x40)

| סוג תעריף                | סוג צריכה | קריאה קודמת | קריאה נוכחית | סה"כ צריכה בקוט"ש | מחיר לקוט"ש בא"ג | סה"כ לתשלום |
|--------------------------|-----------|-------------|--------------|-------------------|------------------|-------------|
| פרטי חשבון עבור תאריכים: |           |             |              |                   |                  |             |
| 777                      | פסגה      | 01/11/23    | 30/11/23     | 3.65              | 39.17            | 1.43 ₪      |
| 778                      | גבע       | 1,169.05    | 1,169.05     | 0.00              | 39.17            | 0.00 ₪      |
| 779                      | שפל       | 4,404.55    | 4,454.25     | 49.70             | 34.91            | 17.35 ₪     |
| פרטי חשבון עבור תאריכים: |           |             |              |                   |                  |             |
| 777                      | פסגה      | 5,051.90    | 5,057.05     | 5.15              | 98.10            | 5.05 ₪      |
| 778                      | גבע       | 1,169.05    | 1,169.05     | 0.00              | 35.76            | 0.00 ₪      |
| 779                      | שפל       | 4,454.25    | 4,477.75     | 23.50             | 35.76            | 8.40 ₪      |

סה"כ לדייר:

| פסגה   | גבע    | שפל     | סה"כ    | שיא ביקוש |
|--------|--------|---------|---------|-----------|
| 8.80   | 0.00   | 73.20   | 82.00   | 65.61     |
| ₪ 6.48 | ₪ 0.00 | ₪ 25.75 | ₪ 32.24 |           |

סה"כ צריכה  
 סה"כ לתשלום

|          |  |                    |
|----------|--|--------------------|
| 38.02 ₪  | <b>תשלום קבוע</b><br><b>תשלום עבור גודל חיבור בKVA (3x40)</b><br><b>סה"כ</b><br><b>מע"מ 17.00%</b> | <b>סה"כ לתשלום</b> |
| 15.82 ₪  |  |                    |
| 86.08 ₪  |  |                    |
| 14.63 ₪  |  |                    |
| 100.71 ₪ | <b>כולל מע"מ</b>   |                    |

התפלגות חיוב בש"ח לפי תע"ז

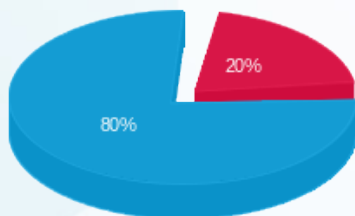

פסגה (₪ 6.48)  
 גבע (₪ 0.00)  
 שפל (₪ 25.75)

הסטוריית צריכה בקוט"ש

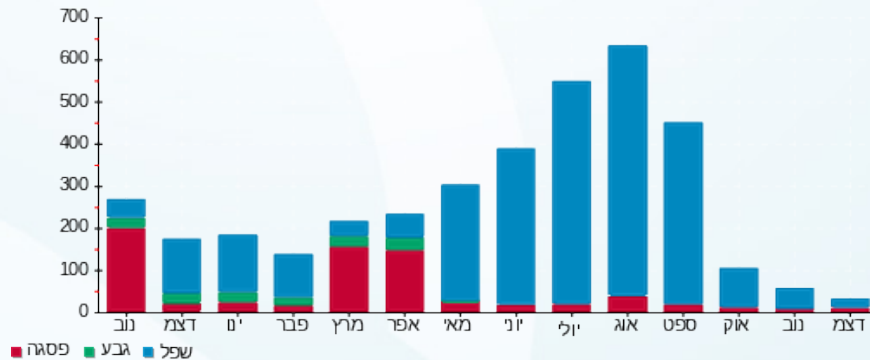

02/01/24 תאריך הפקה:  
 31/12/23 תאריך קריאה נוכחית:  
 01/11/23 תאריך קריאה קודמת:

שם דייר: 626 - הילה זואני  
 שם אתר: פארק אלי הורוביץ

לקוח/ה נכבד/ה, אנו מתכבדים להגיש את חישוב צריכת החשמל לתקופה 01/11/23 - 31/12/23:

626 - הילה זואני - 2 - 19093023(3x40)

| סוג תעריף                | סוג צריכה | קריאה קודמת | קריאה נוכחית | סה"כ צריכה בקוט"ש | מחיר לקוט"ש בא"ג | סה"כ לתשלום |
|--------------------------|-----------|-------------|--------------|-------------------|------------------|-------------|
| פרטי חשבון עבור תאריכים: |           |             |              |                   |                  |             |
| 777                      | פסגה      | 01/11/23    | 30/11/23     | 12.00             | 39.17            | 4.70 ₪      |
| 778                      | גבע       | 263.30      | 263.30       | 0.00              | 39.17            | 0.00 ₪      |
| 779                      | שפל       | 1,538.95    | 1,634.00     | 95.05             | 34.91            | 33.18 ₪     |
| פרטי חשבון עבור תאריכים: |           |             |              |                   |                  |             |
| 777                      | פסגה      | 01/12/23    | 31/12/23     | 19.60             | 98.10            | 19.23 ₪     |
| 778                      | גבע       | 263.30      | 263.30       | 0.00              | 35.76            | 0.00 ₪      |
| 779                      | שפל       | 1,634.00    | 1,722.45     | 88.45             | 35.76            | 31.63 ₪     |

סה"כ לדייר:

| פסגה    | גבע    | שפל     | סה"כ    | שיא ביקוש |
|---------|--------|---------|---------|-----------|
| 31.60   | 0.00   | 183.50  | 215.10  | 65.97     |
| ₪ 23.93 | ₪ 0.00 | ₪ 64.81 | ₪ 88.74 |           |

סה"כ צריכה  
 סה"כ לתשלום

| תשלום קבוע | תשלום עבור גודל חיבור בKVA (3x40) | סה"כ     | מע"מ 17.00% | סה"כ לתשלום | כולל מע"מ |
|------------|-----------------------------------|----------|-------------|-------------|-----------|
| 38.02 ₪    | 15.82 ₪                           | 142.58 ₪ | 24.24 ₪     | 166.82 ₪    |           |

התפלגות חיוב בש"ח לפי תע"ז

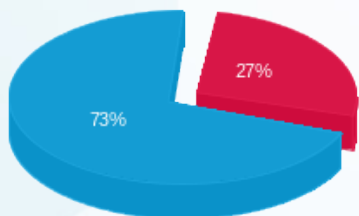

פסגה (23.93 ₪)  
 גבע (0.00 ₪)  
 שפל (64.81 ₪)

הסטוריית צריכה בקוט"ש

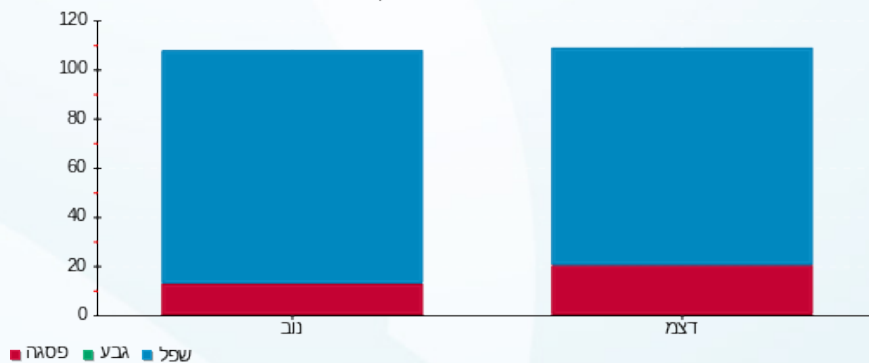



02/01/24

תאריך הפקדה:

שם דייר: 609 - TONIKA NATALI

31/12/23

תאריך קריאה נוכחית:

שם אתר: פארק אלי הורוביץ

01/11/23

תאריך קריאה קודמת:

לקוח/ה נכבד/ה, אנו מתכבדים להגיש את חישוב צריכת החשמל לתקופה 01/11/23 - 31/12/23:

TONIKA NATALI - (3x40)19093159 - 1

| סה"כ לתשלום | מחיר לקוט"ש בא"ג | סה"כ צריכה בקוט"ש | קריאה נוכחית | קריאה קודמת | סוג צריכה                | סוג תעריף |
|-------------|------------------|-------------------|--------------|-------------|--------------------------|-----------|
|             |                  |                   | 30/11/23     | 01/11/23    | פרטי חשבון עבור תאריכים: |           |
| 7.31 ₪      | 39.17            | 18.65             | 4,575.10     | 4,556.45    | פסגה                     | 777       |
| 0.00 ₪      | 39.17            | 0.00              | 1,081.80     | 1,081.80    | גבע                      | 778       |
| 40.18 ₪     | 34.91            | 115.10            | 4,003.65     | 3,888.55    | שפל                      | 779       |
|             |                  |                   | 31/12/23     | 01/12/23    | פרטי חשבון עבור תאריכים: |           |
| 25.75 ₪     | 98.10            | 26.25             | 4,601.35     | 4,575.10    | פסגה                     | 777       |
| 0.00 ₪      | 35.76            | 0.00              | 1,081.80     | 1,081.80    | גבע                      | 778       |
| 44.04 ₪     | 35.76            | 123.15            | 4,126.80     | 4,003.65    | שפל                      | 779       |

סה"כ לדייר:

| שיא ביקוש | סה"כ     | שפל     | גבע    | פסגה    |
|-----------|----------|---------|--------|---------|
| 4.80      | 283.15   | 238.25  | 0.00   | 44.90   |
|           | 117.28 ₪ | 84.22 ₪ | 0.00 ₪ | 33.06 ₪ |

סה"כ צריכה  
סה"כ לתשלום

|          |   |                           |
|----------|---|---------------------------|
| 38.02 ₪  | <p><b>תשלום קבוע</b></p> <p><b>תשלום עבור גודל חיבור בKVA (3x40)</b></p> <p><b>סה"כ</b></p> <p><b>מע"מ 17.00%</b></p> | <p><b>סה"כ לתשלום</b></p> |
| 15.82 ₪  |   |                           |
| 171.12 ₪ |   |                           |
| 29.09 ₪  |   |                           |
| 200.21 ₪ |   | <p><b>כולל מע"מ</b></p>   |

התפלגות חיוב בש"ח לפי תע"ז

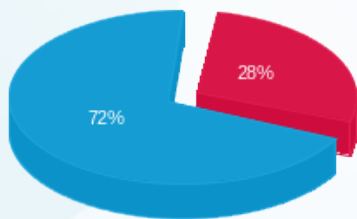

פסגה (33.06 ₪)  
גבע (0.00 ₪)  
שפל (84.22 ₪)

הסטוריית צריכה בקוט"ש

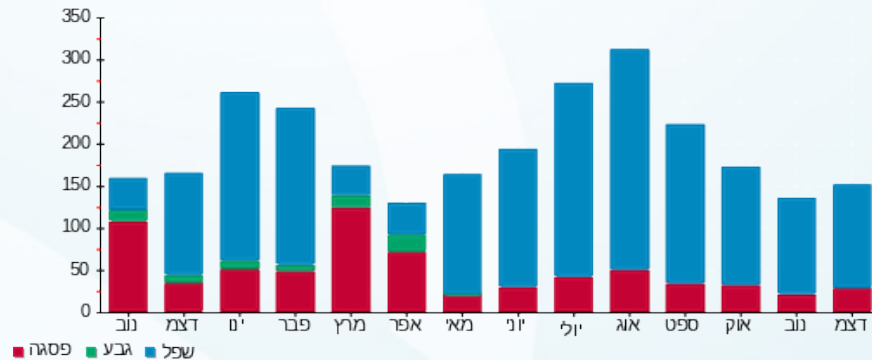

02/01/24 תאריך הפקדה:  
 31/12/23 תאריך קריאה נוכחית:  
 01/11/23 תאריך קריאה קודמת:

שם דייר: יחידה 304 הפיגורף  
 שם אתר: פארק אלי הורוביץ

לקוח/ה נכבד/ה, אנו מתכבדים להגיש את חישוב צריכת החשמל לתקופה 01/11/23 - 31/12/23:

יחידה 304 הפיגורף - 4 - 19093154(3x40)

| סוג תעריף                | סוג צריכה | קריאה קודמת | קריאה נוכחית | סה"כ צריכה בקוט"ש | מחיר לקוט"ש בא"ג | סה"כ לתשלום |
|--------------------------|-----------|-------------|--------------|-------------------|------------------|-------------|
| פרטי חשבון עבור תאריכים: |           |             |              |                   |                  |             |
| 777                      | פסגה      | 01/11/23    | 30/11/23     | 3.80              | 39.17            | 1.49 ₪      |
| 778                      | גבע       | 7.95        | 7.95         | 0.00              | 39.17            | 0.00 ₪      |
| 779                      | שפל       | 149.70      | 174.60       | 24.90             | 34.91            | 8.69 ₪      |
| פרטי חשבון עבור תאריכים: |           |             |              |                   |                  |             |
| 777                      | פסגה      | 43.40       | 48.80        | 5.40              | 98.10            | 5.30 ₪      |
| 778                      | גבע       | 7.95        | 7.95         | 0.00              | 35.76            | 0.00 ₪      |
| 779                      | שפל       | 174.60      | 198.95       | 24.35             | 35.76            | 8.71 ₪      |

סה"כ לדייר:

| פסגה   | גבע    | שפל     | סה"כ    | שיא ביקוש |
|--------|--------|---------|---------|-----------|
| 9.20   | 0.00   | 49.25   | 58.45   | 98.23     |
| ₪ 6.79 | ₪ 0.00 | ₪ 17.40 | ₪ 24.19 |           |

סה"כ צריכה  
 סה"כ לתשלום

|         |  |                    |
|---------|--|--------------------|
| 38.02 ₪ | <b>תשלום קבוע</b><br><b>תשלום עבור גודל חיבור בKVA (3x40)</b><br><b>סה"כ</b><br><b>מע"מ 17.00%</b> | <b>סה"כ לתשלום</b> |
| 15.82 ₪ |  |                    |
| 78.03 ₪ |  |                    |
| 13.26 ₪ |  |                    |
| 91.29 ₪ | <b>כולל מע"מ</b>   |                    |

התפלגות חיוב בש"ח לפי תע"ז

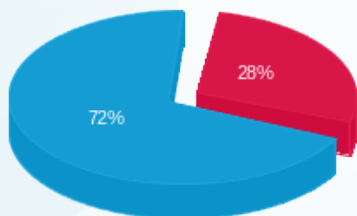

■ פסגה (₪ 6.79)  
 ■ גבע (₪ 0.00)  
 ■ שפל (₪ 17.40)

הסטוריית צריכה בקוט"ש

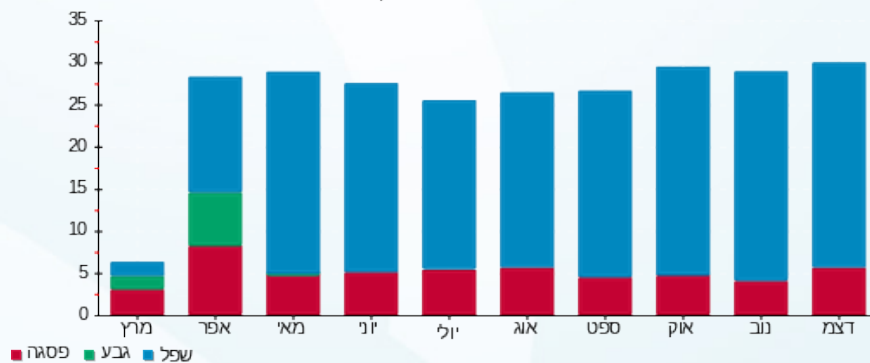



02/01/24

תאריך הפקה:

שם דייר: יחידה 310 - פטרולית פיתרונות מובייל

31/12/23

תאריך קריאה נוכחית:

שם אתר: פארק אלי הורוביץ

01/11/23

תאריך קריאה קודמת:

לקוח/ה נכבד/ה, אנו מתכבדים להגיש את חישוב צריכת החשמל לתקופה 01/11/23 - 31/12/23:

יחידה 310 - פטרולית פיתרונות מובייל - 2 - 19093164(3x40)

| סוג תעריף                | סוג צריכה | קריאה קודמת | קריאה נוכחית | סה"כ צריכה בקוט"ש | מחיר לקוט"ש בא"ג | סה"כ לתשלום |
|--------------------------|-----------|-------------|--------------|-------------------|------------------|-------------|
| פרטי חשבון עבור תאריכים: |           |             |              |                   |                  |             |
| 777                      | פסגה      | 01/11/23    | 30/11/23     | 31.50             | 39.17            | 12.34 ₪     |
| 778                      | גבע       | 0.00        | 0.00         | 0.00              | 39.17            | 0.00 ₪      |
| 779                      | שפל       | 1,842.75    | 2,252.90     | 410.15            | 34.91            | 143.18 ₪    |
| פרטי חשבון עבור תאריכים: |           |             |              |                   |                  |             |
| 777                      | פסגה      | 01/12/23    | 31/12/23     | 41.00             | 98.10            | 40.22 ₪     |
| 778                      | גבע       | 0.00        | 0.00         | 0.00              | 35.76            | 0.00 ₪      |
| 779                      | שפל       | 2,252.90    | 2,521.50     | 268.60            | 35.76            | 96.05 ₪     |

סה"כ לדייר:

| פסגה    | גבע    | שפל      | סה"כ     | שיא ביקוש |
|---------|--------|----------|----------|-----------|
| 72.50   | 0.00   | 678.75   | 751.25   | 196.17    |
| ₪ 52.56 | ₪ 0.00 | ₪ 239.23 | ₪ 291.79 |           |

סה"כ צריכה

סה"כ לתשלום

|          |   |                           |
|----------|---|---------------------------|
| 38.02 ₪  | <p><b>תשלום קבוע</b></p> <p><b>תשלום עבור גודל חיבור בKVA (3x40)</b></p> <p><b>סה"כ</b></p> <p><b>מע"מ 17.00%</b></p> | <p><b>סה"כ לתשלום</b></p> |
| 15.82 ₪  |   |                           |
| 345.64 ₪ |   |                           |
| 58.76 ₪  |   |                           |
| 404.39 ₪ |   |                           |

התפלגות חיוב בש"ח לפי תע"ז

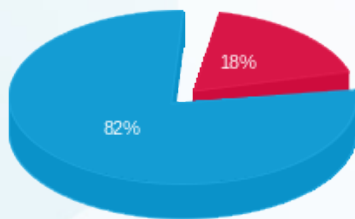

פסגה (52.56 ₪)  
גבע (0.00 ₪)  
שפל (239.23 ₪)

הסטוריית צריכה בקוט"ש

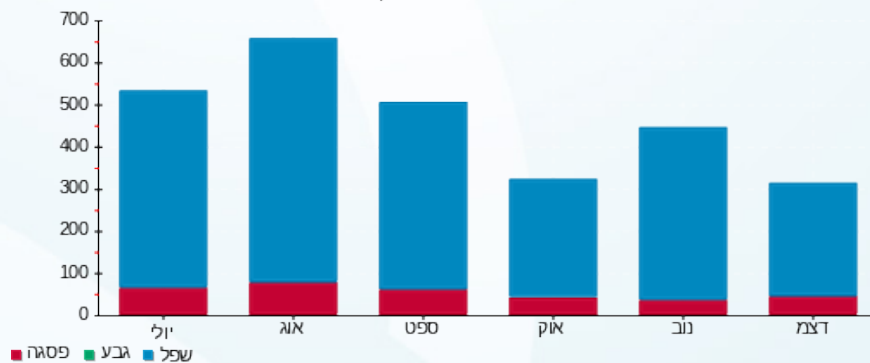



02/01/24

תאריך הפקדה:

שם דייר: מחסן - 100 נלי

31/12/23

תאריך קריאה נוכחית:

שם אתר: פארק אלי הורוביץ

01/11/23

תאריך קריאה קודמת:

לקוח/ה נכבד/ה, אנו מתכבדים להגיש את חישוב צריכת החשמל לתקופה **01/11/23 - 31/12/23**:

מחסן - 100 נלי - 1 - 22009768 (3x25)

| סוג תעריף                | סוג צריכה | קריאה קודמת | קריאה נוכחית | סה"כ צריכה בקוט"ש | מחיר לקוט"ש בא"ג | סה"כ לתשלום |
|--------------------------|-----------|-------------|--------------|-------------------|------------------|-------------|
| פרטי חשבון עבור תאריכים: |           |             |              |                   |                  |             |
|                          |           | 01/11/23    | 30/11/23     |                   |                  |             |
| 777                      | פסגה      | 217.30      | 222.45       | 5.15              | 39.17            | 2.02 ₪      |
| 778                      | גבע       | 8.78        | 8.78         | 0.00              | 39.17            | 0.00 ₪      |
| 779                      | שפל       | 928.43      | 960.18       | 31.75             | 34.91            | 11.08 ₪     |
| פרטי חשבון עבור תאריכים: |           |             |              |                   |                  |             |
|                          |           | 01/12/23    | 31/12/23     |                   |                  |             |
| 777                      | פסגה      | 222.45      | 227.43       | 4.97              | 98.10            | 4.88 ₪      |
| 778                      | גבע       | 8.78        | 8.78         | 0.00              | 35.76            | 0.00 ₪      |
| 779                      | שפל       | 960.18      | 979.65       | 19.48             | 35.76            | 6.96 ₪      |

סה"כ לדייר:

| פסגה   | גבע    | שפל     | סה"כ    | שיא ביקוש |
|--------|--------|---------|---------|-----------|
| 10.13  | 0.00   | 51.23   | 61.35   | 1.59      |
| ₪ 6.90 | ₪ 0.00 | ₪ 18.05 | ₪ 24.95 |           |

סה"כ צריכה  
סה"כ לתשלום

|         |  |                    |
|---------|--|--------------------|
| 45.00 ₪ | <b>תשלום קבוע</b><br><b>תשלום עבור גודל חיבור בKVA (3x25)</b><br><b>סה"כ</b><br><b>מע"מ 17.00%</b> | <b>סה"כ לתשלום</b> |
| 9.89 ₪  |  |                    |
| 79.83 ₪ |  |                    |
| 13.57 ₪ |  |                    |
| 93.41 ₪ | <b>כולל מע"מ</b>   |                    |

התפלגות חיוב בש"ח לפי תעו"ז

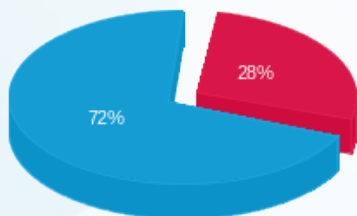

■ פסגה (₪ 6.90)  
 ■ גבע (₪ 0.00)  
 ■ שפל (₪ 18.05)

הסטוריית צריכה בקוט"ש

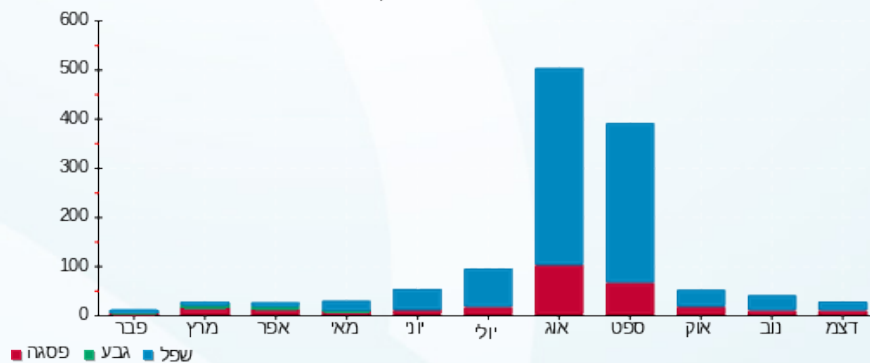

02/01/24 תאריך הפקה:  
 31/12/23 תאריך קריאה נוכחית:  
 01/11/23 תאריך קריאה קודמת:

שם דייר: מחסן - ד.ש.ג פרו שיווק בע"מ  
 שם אתר: פארק אלי הורוביץ

**לקוח/ה נכבד/ה, אנו מתכבדים להגיש את חישוב צריכת החשמל לתקופה 01/11/23 - 31/12/23:**

ד.ש.ג פרו שיווק בע"מ - 2 - 22009768 (3x25)

| סוג תעריף                | סוג צריכה | קריאה קודמת | קריאה נוכחית | סה"כ צריכה בקוט"ש | מחיר לקוט"ש בא"ג | סה"כ לתשלום |
|--------------------------|-----------|-------------|--------------|-------------------|------------------|-------------|
| פרטי חשבון עבור תאריכים: |           |             |              |                   |                  |             |
| 777                      | פסגה      | 01/11/23    | 30/11/23     | 14.75             | 39.17            | 5.78 ₪      |
| 778                      | גבע       | 18.18       | 18.18        | 0.00              | 39.17            | 0.00 ₪      |
| 779                      | שפל       | 261.55      | 346.55       | 85.00             | 34.91            | 29.67 ₪     |
| פרטי חשבון עבור תאריכים: |           |             |              |                   |                  |             |
| 777                      | פסגה      | 01/12/23    | 31/12/23     | 21.50             | 98.10            | 21.09 ₪     |
| 778                      | גבע       | 18.18       | 18.18        | 0.00              | 35.76            | 0.00 ₪      |
| 779                      | שפל       | 346.55      | 414.58       | 68.03             | 35.76            | 24.33 ₪     |

**סה"כ לדייר:**

| פסגה    | גבע    | שפל     | סה"כ    | שיא ביקוש |
|---------|--------|---------|---------|-----------|
| 36.25   | 0.00   | 153.03  | 189.28  | 5.46      |
| ₪ 26.87 | ₪ 0.00 | ₪ 54.00 | ₪ 80.87 |           |

סה"כ צריכה  
 סה"כ לתשלום

|          |  |                    |
|----------|--|--------------------|
| 38.02 ₪  | <b>תשלום קבוע</b><br><b>תשלום עבור גודל חיבור בKVA (3x25)</b><br><b>סה"כ</b><br><b>מע"מ 17.00%</b> | <b>סה"כ לתשלום</b> |
| 9.89 ₪   |  |                    |
| 128.78 ₪ |  |                    |
| 21.89 ₪  |  |                    |
| 150.67 ₪ | <b>כולל מע"מ</b>   |                    |

התפלגות חיוב בש"ח לפי תע"ז

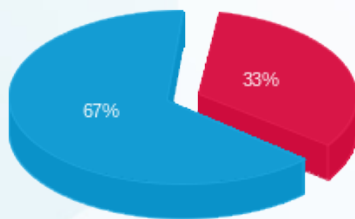

פסגה (26.87 ₪)  
 גבע (0.00 ₪)  
 שפל (54.00 ₪)

הסטוריית צריכה בקוט"ש

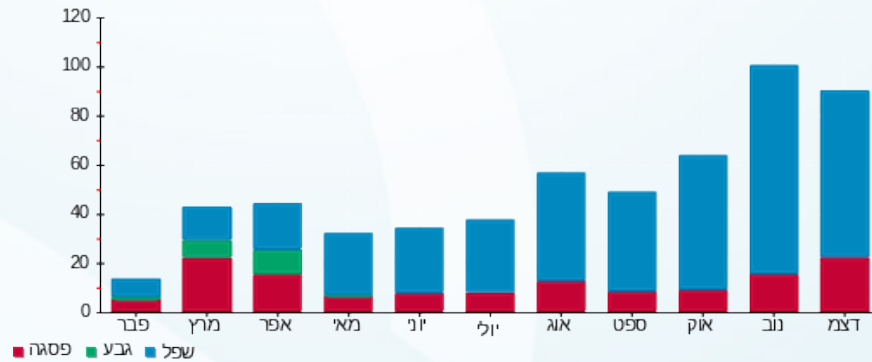



02/01/24 תאריך הפקה:  
 31/12/23 תאריך קריאה נוכחית:  
 01/11/23 תאריך קריאה קודמת:

שם דייר: מחסן - יחיאל תנעמי מחסן 1  
 שם אתר: פארק אלי הורוביץ

לקוח/ה נכבד/ה, אנו מתכבדים להגיש את חישוב צריכת החשמל לתקופה 01/11/23 - 31/12/23:

מחסן - יחיאל תנעמי מחסן 1 - 2 - (3x25)22048074

| סוג תעריף                | סוג צריכה | קריאה קודמת | קריאה נוכחית | סה"כ צריכה בקוט"ש | מחיר לקוט"ש בא"ג | סה"כ לתשלום |
|--------------------------|-----------|-------------|--------------|-------------------|------------------|-------------|
| פרטי חשבון עבור תאריכים: |           |             |              |                   |                  |             |
| 777                      | פסגה      | 01/11/23    | 30/11/23     | 0.00              | 39.17            | 0.00 ₪      |
| 778                      | גבע       | 0.00        | 0.00         | 0.00              | 39.17            | 0.00 ₪      |
| 779                      | שפל       | 0.00        | 0.00         | 0.00              | 34.91            | 0.00 ₪      |
| פרטי חשבון עבור תאריכים: |           |             |              |                   |                  |             |
| 777                      | פסגה      | 01/12/23    | 31/12/23     | 0.00              | 98.10            | 0.00 ₪      |
| 778                      | גבע       | 0.00        | 0.00         | 0.00              | 35.76            | 0.00 ₪      |
| 779                      | שפל       | 0.00        | 0.00         | 0.00              | 35.76            | 0.00 ₪      |

סה"כ לדייר:

| פסגה   | גבע    | שפל    | סה"כ   | שיא ביקוש |
|--------|--------|--------|--------|-----------|
| 0.00   | 0.00   | 0.00   | 0.00   | 0.007     |
| 0.00 ₪ | 0.00 ₪ | 0.00 ₪ | 0.00 ₪ |           |

סה"כ צריכה  
 סה"כ לתשלום

|         |  |                    |
|---------|--|--------------------|
| 38.02 ₪ | <b>תשלום קבוע</b><br><b>תשלום עבור גודל חיבור בKVA (3x25)</b><br><b>סה"כ</b><br><b>מע"מ 17.00%</b> | <b>סה"כ לתשלום</b> |
| 9.89 ₪  |  |                    |
| 47.91 ₪ |  |                    |
| 8.14 ₪  |  |                    |
| 56.05 ₪ |  | <b>כולל מע"מ</b>   |





02/01/24

תאריך הפקדה:

שם דייר: מחסן - יחיאל תנעמי מחסן 2

31/12/23

תאריך קריאה נוכחית:

שם אתר: פארק אלי הורוביץ

01/11/23

תאריך קריאה קודמת:

לקוח/ה נכבד/ה, אנו מתכבדים להגיש את חישוב צריכת החשמל לתקופה 01/11/23 - 31/12/23:

מחסן - יחיאל תנעמי מחסן 2 - 1 - 22048074 (3x25)

| סוג תעריף                | סוג צריכה | קריאה קודמת | קריאה נוכחית | סה"כ צריכה בקוט"ש | מחיר לקוט"ש בא"ג | סה"כ לתשלום |
|--------------------------|-----------|-------------|--------------|-------------------|------------------|-------------|
| פרטי חשבון עבור תאריכים: |           |             |              |                   |                  |             |
|                          |           | 01/11/23    | 30/11/23     |                   |                  |             |
| 777                      | פסגה      | 2.30        | 2.33         | 0.03              | 39.17            | 0.01 ₪      |
| 778                      | גבע       | 0.25        | 0.25         | 0.00              | 39.17            | 0.00 ₪      |
| 779                      | שפל       | 7.38        | 7.63         | 0.25              | 34.91            | 0.09 ₪      |
| פרטי חשבון עבור תאריכים: |           |             |              |                   |                  |             |
|                          |           | 01/12/23    | 31/12/23     |                   |                  |             |
| 777                      | פסגה      | 2.33        | 2.43         | 0.10              | 98.10            | 0.10 ₪      |
| 778                      | גבע       | 0.25        | 0.25         | 0.00              | 35.76            | 0.00 ₪      |
| 779                      | שפל       | 7.63        | 9.28         | 1.65              | 35.76            | 0.59 ₪      |

סה"כ לדייר:

| פסגה   | גבע    | שפל    | סה"כ   | שיא ביקוש |
|--------|--------|--------|--------|-----------|
| 0.13   | 0.00   | 1.90   | 2.03   | 0.65      |
| 0.11 ₪ | 0.00 ₪ | 0.68 ₪ | 0.79 ₪ |           |

סה"כ צריכה  
סה"כ לתשלום

|         |   |                           |
|---------|---|---------------------------|
| 38.02 ₪ | <p><b>תשלום קבוע</b></p> <p><b>תשלום עבור גודל חיבור בKVA (3x25)</b></p> <p><b>סה"כ</b></p> <p><b>מע"מ 17.00%</b></p> | <p><b>סה"כ לתשלום</b></p> |
| 9.89 ₪  |   |                           |
| 48.69 ₪ |   |                           |
| 8.28 ₪  |   |                           |
| 56.97 ₪ |   | <p><b>כולל מע"מ</b></p>   |

התפלגות חיוב בש"ח לפי תע"ז

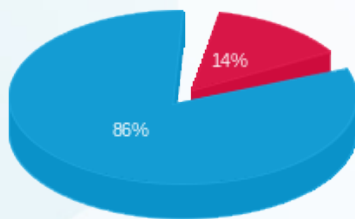

פסגה (0.11 ₪)  
גבע (0.00 ₪)  
שפל (0.68 ₪)

הסטוריית צריכה בקוט"ש

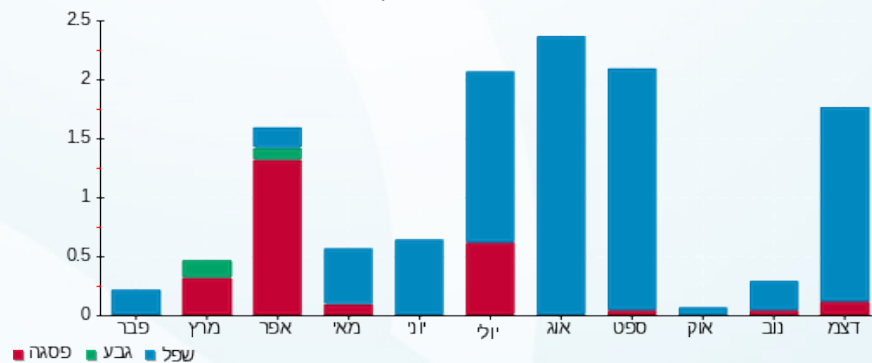



02/01/24

תאריך הפקדה:

שם דייר: מחסן - ינוקא  
שם אתר: פארק אלי הורוביץ

31/12/23

תאריך קריאה נוכחית:

01/11/23

תאריך קריאה קודמת:

לקוח/ה נכבד/ה, אנו מתכבדים להגיש את חישוב צריכת החשמל לתקופה 01/11/23 - 31/12/23:

מחסן - ינוקא - 3 - 22009768(3x25)

| סוג תעריף                | סוג צריכה | קריאה קודמת | קריאה נוכחית | סה"כ צריכה בקוט"ש | מחיר לקוט"ש בא"ג | סה"כ לתשלום |
|--------------------------|-----------|-------------|--------------|-------------------|------------------|-------------|
| פרטי חשבון עבור תאריכים: |           |             |              |                   |                  |             |
| 777                      | פסגה      | 01/11/23    | 30/11/23     | 0.00              | 39.17            | 0.00 ₪      |
| 778                      | גבע       | 0.13        | 0.13         | 0.00              | 39.17            | 0.00 ₪      |
| 779                      | שפל       | 32.15       | 34.40        | 2.25              | 34.91            | 0.79 ₪      |
| פרטי חשבון עבור תאריכים: |           |             |              |                   |                  |             |
| 777                      | פסגה      | 01/12/23    | 31/12/23     | 0.00              | 98.10            | 0.00 ₪      |
| 778                      | גבע       | 0.13        | 0.13         | 0.00              | 35.76            | 0.00 ₪      |
| 779                      | שפל       | 34.40       | 34.65        | 0.25              | 35.76            | 0.09 ₪      |

סה"כ לדייר:

| פסגה   | גבע    | שפל    | סה"כ   | שיא ביקוש |
|--------|--------|--------|--------|-----------|
| 0.00   | 0.00   | 2.50   | 2.50   | 2.53      |
| 0.00 ₪ | 0.00 ₪ | 0.87 ₪ | 0.87 ₪ |           |

סה"כ צריכה  
סה"כ לתשלום

|         |  |                    |
|---------|--|--------------------|
| 38.02 ₪ | <b>תשלום קבוע</b><br><b>תשלום עבור גודל חיבור בKVA (3x25)</b><br><b>סה"כ</b><br><b>מע"מ 17.00%</b> | <b>סה"כ לתשלום</b> |
| 9.89 ₪  |  |                    |
| 48.78 ₪ |  |                    |
| 8.29 ₪  |  |                    |
| 57.08 ₪ | <b>כולל מע"מ</b>   |                    |

התפלגות חיוב בש"ח לפי תע"ז

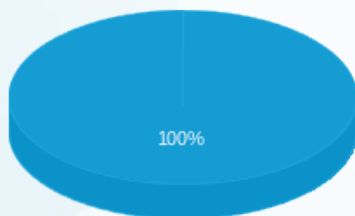

פסגה (0.00 ₪)  
גבע (0.00 ₪)  
שפל (0.87 ₪)

הסטוריית צריכה בקוט"ש

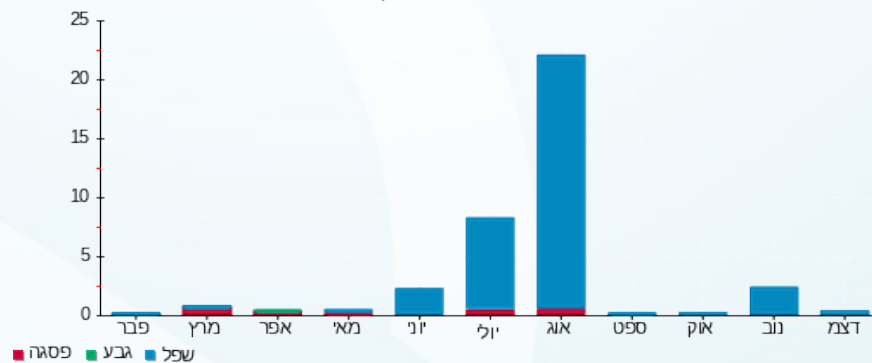



02/01/24 תאריך הפקה:  
 31/12/23 תאריך קריאה נוכחית:  
 01/11/23 תאריך קריאה קודמת:

שם דייר: מחסן - ערן פז רשף  
 שם אתר: פארק אלי הורוביץ

לקוח/ה נכבד/ה, אנו מתכבדים להגיש את חישוב צריכת החשמל לתקופה 01/11/23 - 31/12/23:

מחסן - ערן פז רשף - 4 - 19093163 (3x25)

| סוג תעריף                | סוג צריכה | קריאה קודמת | קריאה נוכחית | סה"כ צריכה בקוט"ש | מחיר לקוט"ש בא"ג | סה"כ לתשלום |
|--------------------------|-----------|-------------|--------------|-------------------|------------------|-------------|
| פרטי חשבון עבור תאריכים: |           |             |              |                   |                  |             |
|                          |           | 01/11/23    | 30/11/23     |                   |                  |             |
| 777                      | פסגה      | 4.58        | 4.58         | 0.00              | 39.17            | 0.00 ₪      |
| 778                      | גבע       | 0.00        | 0.00         | 0.00              | 39.17            | 0.00 ₪      |
| 779                      | שפל       | 21.38       | 21.38        | 0.00              | 34.91            | 0.00 ₪      |
| פרטי חשבון עבור תאריכים: |           |             |              |                   |                  |             |
|                          |           | 01/12/23    | 31/12/23     |                   |                  |             |
| 777                      | פסגה      | 4.58        | 4.58         | 0.00              | 98.10            | 0.00 ₪      |
| 778                      | גבע       | 0.00        | 0.00         | 0.00              | 35.76            | 0.00 ₪      |
| 779                      | שפל       | 21.38       | 21.38        | 0.00              | 35.76            | 0.00 ₪      |

סה"כ לדייר:

| שיא ביקוש | סה"כ   | שפל    | גבע    | פסגה   |
|-----------|--------|--------|--------|--------|
|           | 0.00   | 0.00   | 0.00   | 0.00   |
|           | 0.00 ₪ | 0.00 ₪ | 0.00 ₪ | 0.00 ₪ |

סה"כ צריכה  
 סה"כ לתשלום

|         |  |                    |
|---------|--|--------------------|
| 38.02 ₪ | <b>תשלום קבוע</b><br><b>תשלום עבור גודל חיבור בKVA (3x25)</b><br><b>סה"כ</b><br><b>מע"מ 17.00%</b> | <b>סה"כ לתשלום</b> |
| 9.89 ₪  |  |                    |
| 47.91 ₪ |  |                    |
| 8.14 ₪  |  |                    |
| 56.05 ₪ |  | <b>כולל מע"מ</b>   |

התפלגות חיוב בש"ח לפי תעו"ז

פסגה (0.00 ₪)  
 גבע (0.00 ₪)  
 שפל (0.00 ₪)

הסטוריית צריכה בקוט"ש

