



03/01/24

תאריך הפקה:

שם דייר: מוסך שלום ושאדי בע"מ - ח.פ. 515973410

01/01/24

תאריך קריאה נוכחית:

שם אתר: תנובת הרימון

01/12/23

תאריך קריאה קודמת:

לקוח/ה נכבד/ה, אנו מתכבדים להגיש את חישוב צריכת החשמל לתקופה 01/01/24 - 01/12/23:

מוסך שלום ושאדי בע"מ - ח.פ. 515973410 - 5 - 81013713(0x0)

סוג תעריף	סוג צריכה	קריאה קודמת	קריאה נוכחית	סה"כ צריכה בקוט"ש	מחיר לקוט"ש בא"ג	סה"כ לתשלום
פרטי חשבון עבור תאריכים:						
777	פסגה	01/12/23	01/01/24	195.91	98.10	192.19 ₪
778	גבע	29,138.20	29,138.20	0.00	35.76	0.00 ₪
779	שפל	91,173.83	92,233.66	1,059.83	35.76	378.99 ₪

סה"כ לדייר:

פסגה	גבע	שפל	סה"כ	שיא ביקוש
195.91	0.00	1,059.83	1,255.74	3.65
192.19 ₪	0.00 ₪	378.99 ₪	571.18 ₪	

סה"כ צריכה

סה"כ לתשלום

210.98 ₪	תשלום קבוע	
0.00 ₪	תשלום עבור גודל חיבור בKVA (0x0)	
782.16 ₪	סה"כ לתשלום	לא כולל מע"מ

התפלגות חיוב בש"ח לפי תע"ז

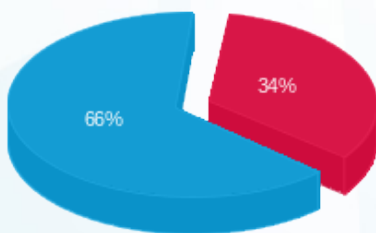

- פסגה (192.19 ₪)
- גבע (0.00 ₪)
- שפל (378.99 ₪)

הסטוריית צריכה בקוט"ש

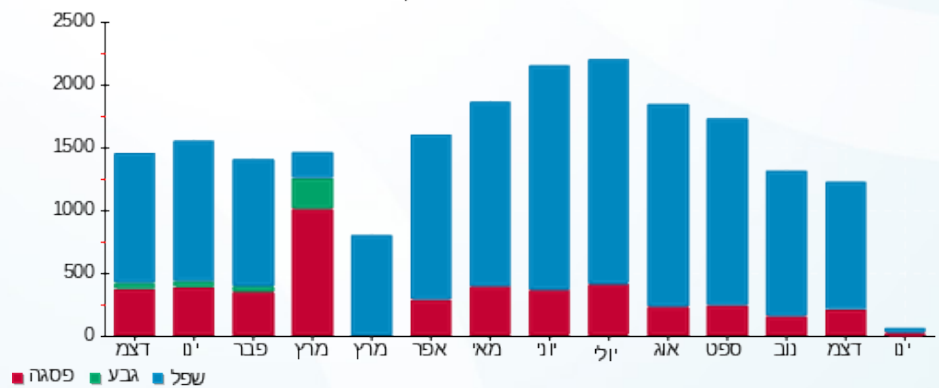

- פסגה
- גבע
- שפל

