



03/01/24

תאריך הפקדה:

שם דייר: מס' 100 ברי טל רוח

31/12/23

תאריך קריאה נוכחית:

שם אתר: מתחם שביר

01/12/23

תאריך קריאה קודמת:

לקוח/ה נכבד/ה, אנו מתכבדים להגיש את חישוב צריכת החשמל לתקופה 31/12/23 - 01/12/23:

ברי טל רוח - 14 - 15129209 (3x40)

סוג תעריף	סוג צריכה	קריאה קודמת	קריאה נוכחית	סה"כ צריכה בקוט"ש	מחיר לקוט"ש בא"ג	סה"כ לתשלום
פרטי חשבון עבור תאריכים:						
777	פסגה	01/12/23	31/12/23	39.70	98.10	14,379.60
778	גבע	4,022.90	4,022.90	0.00	35.76	14,339.90
779	שפל	16,080.30	16,393.60	313.30	35.76	14,339.90

סה"כ לדייר:

פסגה	גבע	שפל	סה"כ	שיא ביקוש
39.70	0.00	313.30	353.00	3.67
150.98 ₪	0.00 ₪	112.04 ₪		

סה"כ צריכה

סה"כ לתשלום

210.98 ₪	תשלום קבוע	
8.04 ₪	תשלום עבור גודל חיבור בKVA (3x40)	
370.00 ₪	סה"כ לתשלום	לא כולל מע"מ

התפלגות חיוב בש"ח לפי תעו"ז

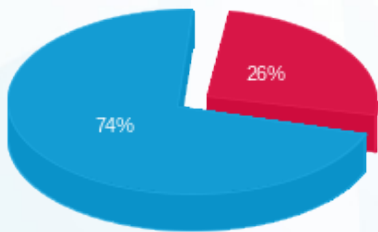

- פסגה (38.95 ₪)
- גבע (0.00 ₪)
- שפל (112.04 ₪)

הסטוריית צריכה בקוט"ש

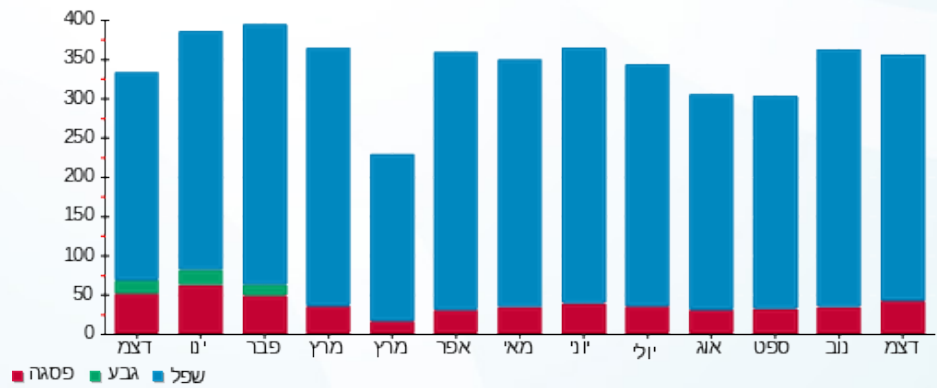

- פסגה
- גבע
- שפל

