



08/01/24 תאריך הפקה:
 31/12/23 תאריך קריאה נוכחית:
 01/12/23 תאריך קריאה קודמת:

שם דייר: AV שירותי תעסוקה הישראלי ח.51
 שם אתר: צים סנטר ערד

לקוח/ה נכבד/ה, אנו מתכבדים להגיש את חישוב צריכת החשמל לתקופה 01/12/23 - 31/12/23:

שירותי תעסוקה הישראלי - 4 - 81029815(0x0)

| סוג תעריף | סוג צריכה | קריאה קודמת | קריאה נוכחית | סה"כ צריכה בקוט"ש | מחיר לקוט"ש בא"ג | סה"כ לתשלום |
|--------------------------|-----------|-------------|--------------|-------------------|------------------|-------------|
| פרטי חשבון עבור תאריכים: | | | | | | |
| 777 | פסגה | 01/12/23 | 31/12/23 | 249.36 | 98.10 | 244.62 ₪ |
| 778 | גבע | 24,384.62 | 24,384.62 | 0.00 | 35.76 | 0.00 ₪ |
| 779 | שפל | 80,001.98 | 81,526.97 | 1,524.98 | 35.76 | 545.33 ₪ |

ציבורי

| סוג תעריף | סוג צריכה | קריאה קודמת | קריאה נוכחית | סה"כ צריכה בקוט"ש | מחיר לקוט"ש בא"ג | סה"כ לתשלום |
|--------------------------|-----------|-------------|--------------|-------------------|------------------|-------------|
| פרטי חשבון עבור תאריכים: | | | | | | |
| 777 | פסגה | 01/12/23 | 31/12/23 | 213.867 | 98.10 | 209.80 ₪ |
| 778 | גבע | 0.000 | 0.000 | 0.000 | 35.76 | 0.00 ₪ |
| 779 | שפל | 493.087 | 493.087 | 493.087 | 35.76 | 176.33 ₪ |

סה"כ לדייר:

| פסגה | גבע | שפל | סה"כ | שיא ביקוש |
|----------|--------|----------|------------|-----------|
| 463.23 | 0.00 | 2,018.07 | 2,481.30 | |
| 454.43 ₪ | 0.00 ₪ | 721.66 ₪ | 1,176.09 ₪ | |

| | | |
|------------|---|---------------------|
| 210.98 ₪ | תשלום קבוע | |
| 0.00 ₪ | תשלום עבור גודל חיבור בKVA (0x0) | |
| 1,387.07 ₪ | סה"כ לתשלום | לא כולל מע"מ |

התפלגות חיוב בש"ח לפי תע"ז

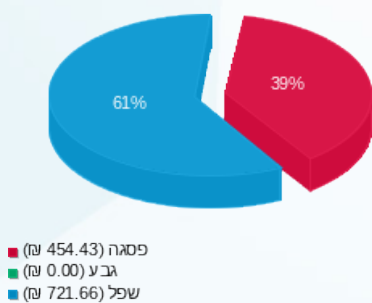

הסטוריית צריכה בקוט"ש

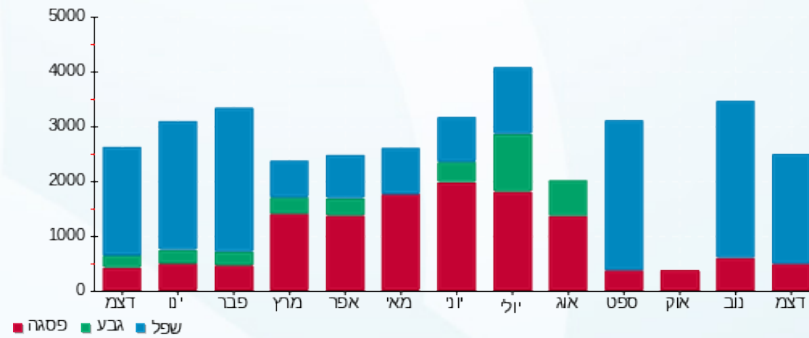



08/01/24

תאריך הפקה:

שם דייר: אי.פי טקס סחר בנלאומי בע"מ (לידר) יח 38

31/12/23

תאריך קריאה נוכחית:

שם אתר: צים סנטר ערד

01/12/23

תאריך קריאה קודמת:

לקוח/ה נכבד/ה, אנו מתכבדים להגיש את חישוב צריכת החשמל לתקופה 01/12/23 - 31/12/23:

אי.פי טקס סחר בנלאומי בע"מ (לידר) יח 38 - 1 - 81022240(0x0)

| סוג תעריף | סוג צריכה | קריאה קודמת | קריאה נוכחית | סה"כ צריכה בקוט"ש | מחיר לקוט"ש בא"ג | סה"כ לתשלום |
|--------------------------|-----------|-------------|--------------|-------------------|------------------|-------------|
| פרטי חשבון עבור תאריכים: | | | | | | |
| 777 | פסגה | 01/12/23 | 31/12/23 | 705.40 | 98.10 | 692.00 ₪ |
| 778 | גבע | 25,925.05 | 25,925.05 | 0.00 | 35.76 | 0.00 ₪ |
| 779 | שפל | 32,108.87 | 33,433.63 | 1,324.76 | 35.76 | 473.73 ₪ |

ציבורי

| סוג תעריף | סוג צריכה | קריאה קודמת | קריאה נוכחית | סה"כ צריכה בקוט"ש | מחיר לקוט"ש בא"ג | סה"כ לתשלום |
|--------------------------|-----------|-------------|--------------|-------------------|------------------|-------------|
| פרטי חשבון עבור תאריכים: | | | | | | |
| 777 | פסגה | 01/12/23 | 31/12/23 | 87.248 | 98.10 | 85.59 ₪ |
| 778 | גבע | 0.000 | 0.000 | 0.000 | 35.76 | 0.00 ₪ |
| 779 | שפל | 201.157 | 201.157 | 201.157 | 35.76 | 71.93 ₪ |

סה"כ לדייר:

| פסגה | גבע | שפל | סה"כ | שיא ביקוש |
|----------|--------|----------|------------|-----------|
| 792.65 | 0.00 | 1,525.92 | 2,318.57 | |
| ₪ 777.59 | ₪ 0.00 | ₪ 545.67 | ₪ 1,323.26 | |

סה"כ צריכה

סה"כ לתשלום

| | | |
|------------|----------------------------------|--------------|
| 210.98 ₪ | תשלום קבוע | |
| 0.00 ₪ | תשלום עבור גודל חיבור בKVA (0x0) | |
| 1,534.24 ₪ | סה"כ לתשלום | לא כולל מע"מ |

התפלגות חיוב בש"ח לפי תע"ז

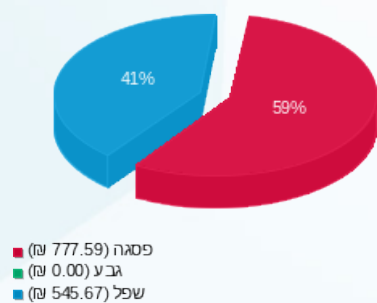

הסטוריית צריכה בקוט"ש

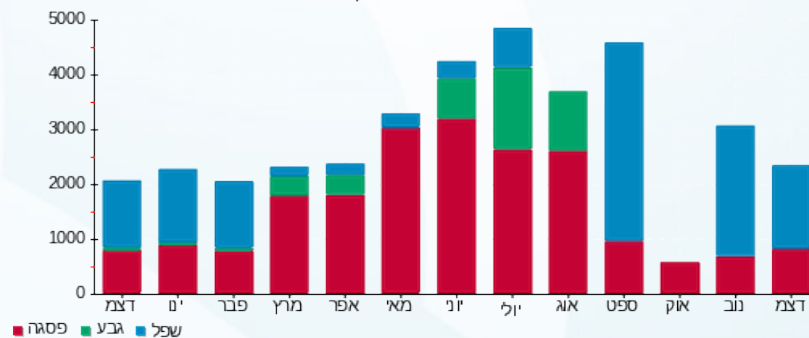



08/01/24

תאריך הפקה:

שם דייר: בניין A אופטיקה הלפרין ח.12

31/12/23

תאריך קריאה נוכחית:

שם אתר: צים סנטר ערד

01/12/23

תאריך קריאה קודמת:

לקוח/ה נכבד/ה, אנו מתכבדים להגיש את חישוב צריכת החשמל לתקופה 01/12/23 - 31/12/23:

בניין A אופטיקה הלפרין ח.12 - 4 - 81029768(0x0)

| סוג תעריף | סוג צריכה | קריאה קודמת | קריאה נוכחית | סה"כ צריכה בקוט"ש | מחיר לקוט"ש בא"ג | סה"כ לתשלום |
|--------------------------|-----------|--------------|--------------|-------------------|------------------|-------------|
| פרטי חשבון עבור תאריכים: | | | | | | |
| | | 01/12/23 | 31/12/23 | | | |
| 777 | פסגה | 3,184,673.22 | 3,185,155.81 | 482.60 | 98.10 | 473.43 ₪ |
| 778 | גבע | 50,533.18 | 50,533.18 | 0.00 | 35.76 | 0.00 ₪ |
| 779 | שפל | 73,815.28 | 74,949.02 | 1,133.73 | 35.76 | 405.42 ₪ |

ציבור

| סוג תעריף | סוג צריכה | קריאה קודמת | קריאה נוכחית | סה"כ צריכה בקוט"ש | מחיר לקוט"ש בא"ג | סה"כ לתשלום |
|--------------------------|-----------|-------------|--------------|-------------------|------------------|-------------|
| פרטי חשבון עבור תאריכים: | | | | | | |
| | | 01/12/23 | 31/12/23 | | | |
| 777 | פסגה | | | 52.899 | 98.10 | 51.89 ₪ |
| 778 | גבע | | | 0.000 | 35.76 | 0.00 ₪ |
| 779 | שפל | | | 121.962 | 35.76 | 43.61 ₪ |

סה"כ לדייר:

| פסגה | גבע | שפל | סה"כ | שיא ביקוש |
|----------|--------|----------|----------|-----------|
| 535.49 | 0.00 | 1,255.70 | 1,791.19 | |
| 525.32 ₪ | 0.00 ₪ | 449.04 ₪ | 974.36 ₪ | |

| | | |
|------------|----------------------------------|--------------|
| 210.98 ₪ | תשלום קבוע | |
| 0.00 ₪ | תשלום עבור גודל חיבור בKVA (0x0) | |
| 1,185.34 ₪ | סה"כ לתשלום | לא כולל מע"מ |

התפלגות חיוב בש"ח לפי תע"ז

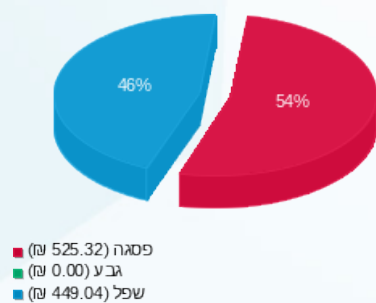

הסטוריית צריכה בקוט"ש

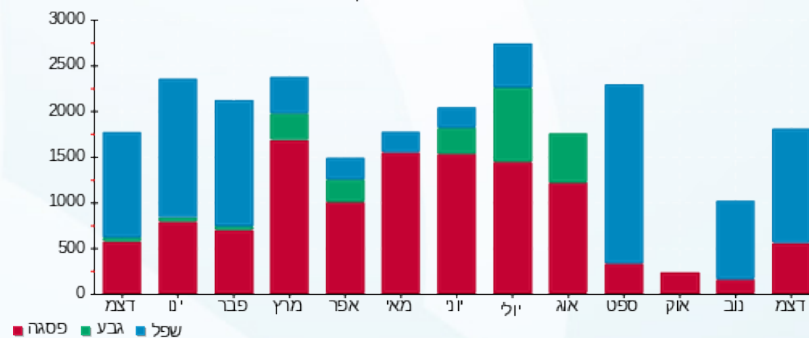



08/01/24

תאריך הפקה:

שם דייר: בניין A אופיס דיפו חדש

31/12/23

תאריך קריאה נוכחית:

שם אתר: צים סנטר ערד

01/12/23

תאריך קריאה קודמת:

לקוח/ה נכבד/ה, אנו מתכבדים להגיש את חישוב צריכת החשמל לתקופה 01/12/23 - 31/12/23:

בניין A אופיס דיפו - 2 - 81029841(0x0)

| סוג תעריף | סוג צריכה | קריאה קודמת | קריאה נוכחית | סה"כ צריכה בקוט"ש | מחיר לקוט"ש בא"ג | סה"כ לתשלום |
|--------------------------|-----------|-------------|--------------|-------------------|------------------|-------------|
| פרטי חשבון עבור תאריכים: | | | | | | |
| 777 | פסגה | 01/12/23 | 31/12/23 | 879.08 | 98.10 | 862.37 ₪ |
| 778 | גבע | 48,290.57 | 48,290.57 | 0.00 | 35.76 | 0.00 ₪ |
| 779 | שפל | 85,603.90 | 86,992.95 | 1,389.05 | 35.76 | 496.72 ₪ |

ציבור

| סוג תעריף | סוג צריכה | קריאה קודמת | קריאה נוכחית | סה"כ צריכה בקוט"ש | מחיר לקוט"ש בא"ג | סה"כ לתשלום |
|--------------------------|-----------|-------------|--------------|-------------------|------------------|-------------|
| פרטי חשבון עבור תאריכים: | | | | | | |
| 777 | פסגה | 01/12/23 | 31/12/23 | 134.171 | 98.10 | 131.62 ₪ |
| 778 | גבע | 0.000 | 0.000 | 0.000 | 35.76 | 0.00 ₪ |
| 779 | שפל | 309.342 | 309.342 | 309.342 | 35.76 | 110.62 ₪ |

סה"כ לדייר:

| פסגה | גבע | שפל | סה"כ | שיא ביקוש |
|----------|--------|----------|------------|-----------|
| 1,013.25 | 0.00 | 1,698.39 | 2,711.64 | |
| 994.00 ₪ | 0.00 ₪ | 607.35 ₪ | 1,601.34 ₪ | |

סה"כ צריכה

סה"כ לתשלום

| | | |
|------------|----------------------------------|--------------|
| 210.98 ₪ | תשלום קבוע | |
| 0.00 ₪ | תשלום עבור גודל חיבור בKVA (0x0) | |
| 1,812.32 ₪ | סה"כ לתשלום | לא כולל מע"מ |

התפלגות חיוב בש"ח לפי תע"ז

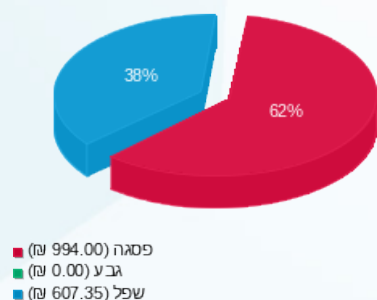

הסטוריית צריכה בקוט"ש

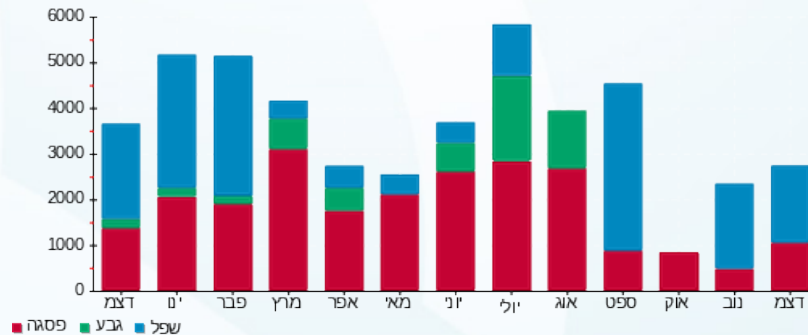



08/01/24

תאריך הפקדה:

שם דייר: בניין A איתמר בר און

31/12/23

תאריך קריאה נוכחית:

שם אתר: צים סנטר ערד

01/12/23

תאריך קריאה קודמת:

לקוח/ה נכבד/ה, אנו מתכבדים להגיש את חישוב צריכת החשמל לתקופה 01/12/23 - 31/12/23:

בניין A איתמר בר און - 4 - 81037867(0x0)

| סוג תעריף | סוג צריכה | קריאה קודמת | קריאה נוכחית | סה"כ צריכה בקוט"ש | מחיר לקוט"ש בא"ג | סה"כ לתשלום |
|--------------------------|-----------|-------------|--------------|-------------------|------------------|-------------|
| פרטי חשבון עבור תאריכים: | | | | | | |
| 777 | פסגה | 01/12/23 | 31/12/23 | 23.97 | 98.10 | 23.52 ₪ |
| 778 | גבע | 595.96 | 595.96 | 0.00 | 35.76 | 0.00 ₪ |
| 779 | שפל | 1,601.05 | 1,687.87 | 86.82 | 35.76 | 31.05 ₪ |

ציבורי

| סוג תעריף | סוג צריכה | קריאה קודמת | קריאה נוכחית | סה"כ צריכה בקוט"ש | מחיר לקוט"ש בא"ג | סה"כ לתשלום |
|--------------------------|-----------|-------------|--------------|-------------------|------------------|-------------|
| פרטי חשבון עבור תאריכים: | | | | | | |
| 777 | פסגה | 01/12/23 | 31/12/23 | 20.602 | 98.10 | 20.21 ₪ |
| 778 | גבע | 0.000 | 0.000 | 0.000 | 35.76 | 0.00 ₪ |
| 779 | שפל | 47.500 | 47.500 | 47.500 | 35.76 | 16.99 ₪ |

סה"כ לדייר:

| פסגה | גבע | שפל | סה"כ | שיא ביקוש |
|---------|--------|---------|---------|-----------|
| 44.58 | 0.00 | 134.33 | 178.90 | |
| 43.73 ₪ | 0.00 ₪ | 48.03 ₪ | 91.76 ₪ | |

סה"כ צריכה

סה"כ לתשלום

| | | |
|----------|----------------------------------|--------------|
| 210.98 ₪ | תשלום קבוע | |
| 0.00 ₪ | תשלום עבור גודל חיבור בKVA (0x0) | |
| 302.74 ₪ | סה"כ לתשלום | לא כולל מע"מ |

התפלגות חיוב בש"ח לפי תע"ז

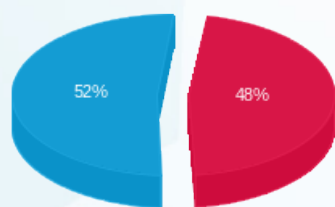

■ פסגה (43.73 ₪)
■ גבע (0.00 ₪)
■ שפל (48.03 ₪)

הסטוריית צריכה בקוט"ש

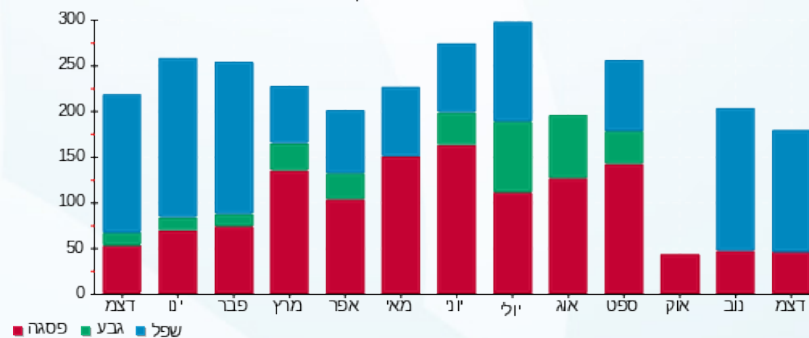



08/01/24

תאריך הפקה:

שם דייר: בניין A אקס מובייל ח.א - אבו עיאדה פארס

31/12/23

תאריך קריאה נוכחית:

שם אתר: צים סנטר ערד

01/12/23

תאריך קריאה קודמת:

לקוח/ה נכבד/ה, אנו מתכבדים להגיש את חישוב צריכת החשמל לתקופה 01/12/23 - 31/12/23:

בניין A אקס מובייל - אבו עיאדה פארס - 1 - 81037867(0x0)

| סוג תעריף | סוג צריכה | קריאה קודמת | קריאה נוכחית | סה"כ צריכה בקוט"ש | מחיר לקוט"ש בא"ג | סה"כ לתשלום |
|--------------------------|-----------|-------------|--------------|-------------------|------------------|-------------|
| פרטי חשבון עבור תאריכים: | | | | | | |
| 777 | פסגה | 01/12/23 | 31/12/23 | 87.21 | 98.10 | 85.55 ₪ |
| 778 | גבע | 15,702.55 | 15,702.55 | 0.00 | 35.76 | 0.00 ₪ |
| 779 | שפל | 23,136.86 | 23,390.50 | 253.64 | 35.76 | 90.70 ₪ |

ציבור

| סוג תעריף | סוג צריכה | קריאה קודמת | קריאה נוכחית | סה"כ צריכה בקוט"ש | מחיר לקוט"ש בא"ג | סה"כ לתשלום |
|--------------------------|-----------|-------------|--------------|-------------------|------------------|-------------|
| פרטי חשבון עבור תאריכים: | | | | | | |
| 777 | פסגה | 01/12/23 | 31/12/23 | 20.617 | 98.10 | 20.23 ₪ |
| 778 | גבע | 0.000 | 0.000 | 0.000 | 35.76 | 0.00 ₪ |
| 779 | שפל | 47.534 | 47.534 | 47.534 | 35.76 | 17.00 ₪ |

סה"כ לדייר:

| פסגה | גבע | שפל | סה"כ | שיא ביקוש |
|----------|--------|----------|----------|-----------|
| 107.83 | 0.00 | 301.17 | 409.00 | |
| 105.78 ₪ | 0.00 ₪ | 107.70 ₪ | 213.48 ₪ | |

סה"כ צריכה

סה"כ לתשלום

| | | |
|----------|----------------------------------|--------------|
| 210.98 ₪ | תשלום קבוע | |
| 0.00 ₪ | תשלום עבור גודל חיבור בKVA (0x0) | |
| 424.46 ₪ | סה"כ לתשלום | לא כולל מע"מ |

התפלגות חיוב בש"ח לפי תע"ז

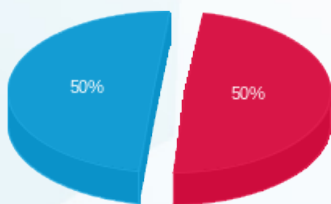

פסגה (105.78 ₪) ■
גבע (0.00 ₪) ■
שפל (107.70 ₪) ■

הסטוריית צריכה בקוט"ש

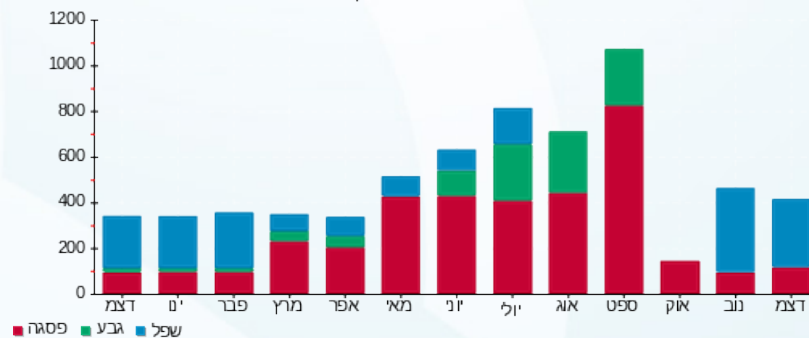



08/01/24

תאריך הפקה:

שם דייר: בניין A ארומה ח.1

31/12/23

תאריך קריאה נוכחית:

שם אתר: צים סנטר ערד

01/12/23

תאריך קריאה קודמת:

לקוח/ה נכבד/ה, אנו מתכבדים להגיש את חישוב צריכת החשמל לתקופה 01/12/23 - 31/12/23:

בניין A ארומה ח.1 - 1 - 81029841(0x0)

| סוג תעריף | סוג צריכה | קריאה קודמת | קריאה נוכחית | סה"כ צריכה בקוט"ש | מחיר לקוט"ש בא"ג | סה"כ לתשלום |
|--------------------------|-----------|-------------|--------------|-------------------|------------------|-------------|
| פרטי חשבון עבור תאריכים: | | | | | | |
| | | 01/12/23 | 31/12/23 | | | |
| 777 | פסגה | 589,165.90 | 591,171.70 | 2,005.80 | 98.10 | 1,967.69 ₪ |
| 778 | גבע | 290,393.88 | 290,393.88 | 0.00 | 35.76 | 0.00 ₪ |
| 779 | שפל | 562,963.72 | 570,115.24 | 7,151.52 | 35.76 | 2,557.38 ₪ |

ציבורי

| סוג תעריף | סוג צריכה | קריאה קודמת | קריאה נוכחית | סה"כ צריכה בקוט"ש | מחיר לקוט"ש בא"ג | סה"כ לתשלום |
|--------------------------|-----------|-------------|--------------|-------------------|------------------|-------------|
| פרטי חשבון עבור תאריכים: | | | | | | |
| | | 01/12/23 | 31/12/23 | | | |
| 777 | פסגה | | | 144.626 | 98.10 | 141.88 ₪ |
| 778 | גבע | | | 0.000 | 35.76 | 0.00 ₪ |
| 779 | שפל | | | 333.447 | 35.76 | 119.24 ₪ |

סה"כ לדייר:

| פסגה | גבע | שפל | סה"כ | שיא ביקוש |
|------------|--------|------------|------------|-----------|
| 2,150.43 | 0.00 | 7,484.96 | 9,635.39 | |
| 2,109.57 ₪ | 0.00 ₪ | 2,676.62 ₪ | 4,786.19 ₪ | |

סה"כ צריכה

סה"כ לתשלום

| | | |
|------------|----------------------------------|--------------|
| 210.98 ₪ | תשלום קבוע | |
| 0.00 ₪ | תשלום עבור גודל חיבור בKVA (0x0) | |
| 4,997.17 ₪ | סה"כ לתשלום | לא כולל מע"מ |

התפלגות חיוב בש"ח לפי תע"ז

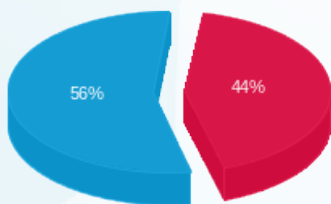

פסגה (2,109.57 ₪)
גבע (0.00 ₪)
שפל (2,676.62 ₪)

הסטוריית צריכה בקוט"ש

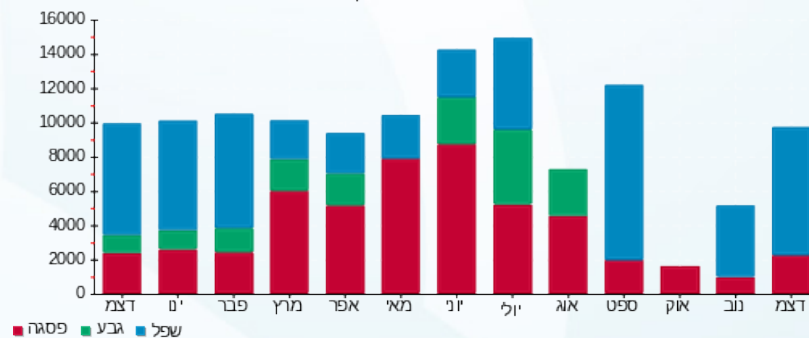



08/01/24

תאריך הפקדה:

שם דייר: בניין A בית הפול ח.17

31/12/23

תאריך קריאה נוכחית:

שם אתר: צים סנטר ערד

01/12/23

תאריך קריאה קודמת:

לקוח/ה נכבד/ה, אנו מתכבדים להגיש את חישוב צריכת החשמל לתקופה 01/12/23 - 31/12/23:

בניין A בית הפול ח.17 - 8 - 081029768(0x0)

| סוג תעריף | סוג צריכה | קריאה קודמת | קריאה נוכחית | סה"כ צריכה בקוט"ש | מחיר לקוט"ש בא"ג | סה"כ לתשלום |
|--------------------------|-----------|-------------|--------------|-------------------|------------------|-------------|
| פרטי חשבון עבור תאריכים: | | | | | | |
| | | 01/12/23 | 31/12/23 | | | |
| 777 | פסגה | 269,496.31 | 270,868.09 | 1,371.77 | 98.10 | 1,345.71 ₪ |
| 778 | גבע | 95,292.59 | 95,292.59 | 0.00 | 35.76 | 0.00 ₪ |
| 779 | שפל | 191,825.15 | 196,591.60 | 4,766.45 | 35.76 | 1,704.48 ₪ |

ציבורי

| סוג תעריף | סוג צריכה | קריאה קודמת | קריאה נוכחית | סה"כ צריכה בקוט"ש | מחיר לקוט"ש בא"ג | סה"כ לתשלום |
|--------------------------|-----------|-------------|--------------|-------------------|------------------|-------------|
| פרטי חשבון עבור תאריכים: | | | | | | |
| | | 01/12/23 | 31/12/23 | | | |
| 777 | פסגה | | | 73.985 | 98.10 | 72.58 ₪ |
| 778 | גבע | | | 0.000 | 35.76 | 0.00 ₪ |
| 779 | שפל | | | 170.577 | 35.76 | 61.00 ₪ |

סה"כ לדירה:

| פסגה | גבע | שפל | סה"כ | שיא ביקוש |
|------------|--------|------------|------------|-----------|
| 1,445.76 | 0.00 | 4,937.03 | 6,382.79 | |
| 1,418.29 ₪ | 0.00 ₪ | 1,765.48 ₪ | 3,183.77 ₪ | |

סה"כ צריכה

סה"כ לתשלום

| | | |
|------------|----------------------------------|--------------|
| 210.98 ₪ | תשלום קבוע | |
| 0.00 ₪ | תשלום עבור גודל חיבור בKVA (0x0) | |
| 3,394.75 ₪ | סה"כ לתשלום | לא כולל מע"מ |

התפלגות חיוב בש"ח לפי תע"ז

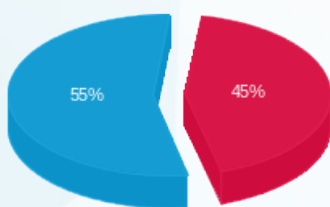

פסגה (1,418.29 ₪) 55%
 גבע (0.00 ₪) 0%
 שפל (1,765.48 ₪) 45%

הסטוריית צריכה בקוט"ש

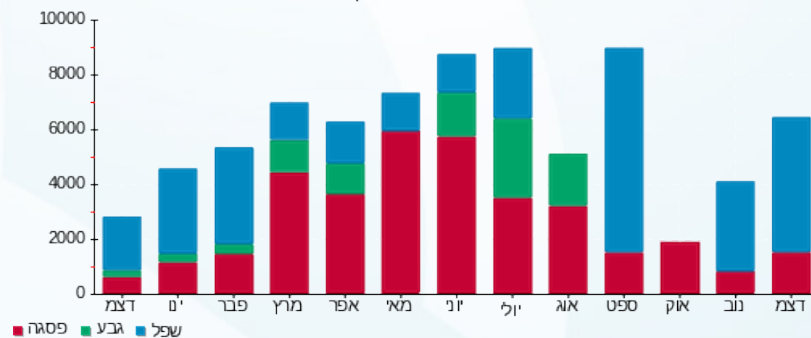



08/01/24

תאריך הפקה:

שם דייר: בניין A גלילריה גרדן ח.10א

31/12/23

תאריך קריאה נוכחית:

שם אתר: צים סנטר ערד

01/12/23

תאריך קריאה קודמת:

לקוח/ה נכבד/ה, אנו מתכבדים להגיש את חישוב צריכת החשמל לתקופה 01/12/23 - 31/12/23:

בניין A גלילריה גרדן - 8 - 01037867(0x0)

| סוג תעריף | סוג צריכה | קריאה קודמת | קריאה נוכחית | סה"כ צריכה בקוט"ש | מחיר לקוט"ש בא"ג | סה"כ לתשלום |
|-----------|-----------|--------------|--------------|-------------------|--------------------------|-------------|
| | | | 31/12/23 | 01/12/23 | פרטי חשבון עבור תאריכים: | |
| 777 | פסגה | 7,157,646.47 | 7,158,630.49 | 984.02 | 98.10 | 965.32 ₪ |
| 778 | גבע | 72,841.11 | 72,841.11 | 0.00 | 35.76 | 0.00 ₪ |
| 779 | שפל | 7,165,593.44 | 7,168,053.94 | 2,460.50 | 35.76 | 879.88 ₪ |

ציבורי

| סוג תעריף | סוג צריכה | קריאה קודמת | קריאה נוכחית | סה"כ צריכה בקוט"ש | מחיר לקוט"ש בא"ג | סה"כ לתשלום |
|-----------|-----------|-------------|--------------|-------------------|--------------------------|-------------|
| | | | 31/12/23 | 01/12/23 | פרטי חשבון עבור תאריכים: | |
| 777 | פסגה | | | 20.617 | 98.10 | 20.23 ₪ |
| 778 | גבע | | | 0.000 | 35.76 | 0.00 ₪ |
| 779 | שפל | | | 47.534 | 35.76 | 17.00 ₪ |

סה"כ לדייר:

| פסגה | גבע | שפל | סה"כ | שיא ביקוש |
|----------|--------|----------|------------|-----------|
| 1,004.64 | 0.00 | 2,508.04 | 3,512.67 | |
| 985.55 ₪ | 0.00 ₪ | 896.87 ₪ | 1,882.42 ₪ | |

סה"כ צריכה

סה"כ לתשלום

| | | |
|------------|----------------------------------|--------------|
| 210.98 ₪ | תשלום קבוע | |
| 0.00 ₪ | תשלום עבור גודל חיבור בKVA (0x0) | |
| 2,093.40 ₪ | סה"כ לתשלום | לא כולל מע"מ |

התפלגות חיוב בש"ח לפי תע"ז

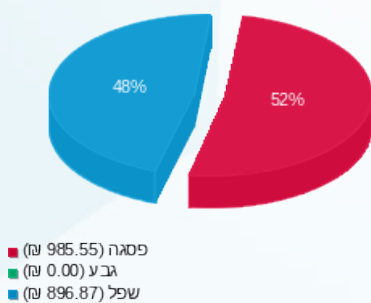

הסטוריית צריכה בקוט"ש

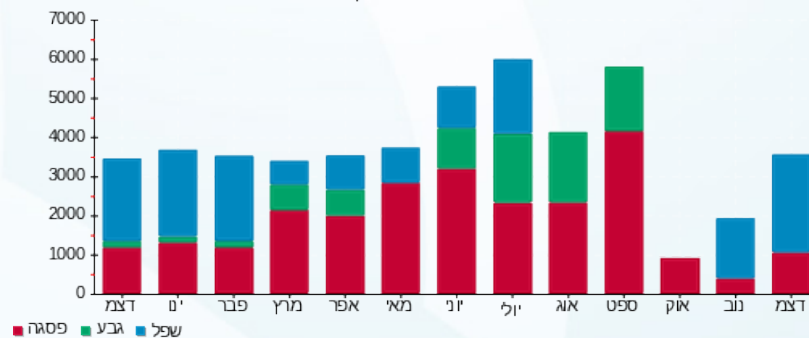



08/01/24 תאריך הפקה:
 31/12/23 תאריך קריאה נוכחית:
 01/12/23 תאריך קריאה קודמת:

שם דייר: בניין A דונה ויקטוריה (פיתויים) ח.נ.14
 שם אתר: צים סנטר ערד

לקוח/ה נכבד/ה, אנו מתכבדים להגיש את חישוב צריכת החשמל לתקופה 01/12/23 - 31/12/23:

בניין A דונה ויקטוריה (פיתויים) ח.נ.14 - 6 - 81029768(0x0)

| סוג תעריף | סוג צריכה | קריאה קודמת | קריאה נוכחית | סה"כ צריכה בקוט"ש | מחיר לקוט"ש בא"ג | סה"כ לתשלום |
|--------------------------|-----------|-------------|--------------|-------------------|------------------|-------------|
| פרטי חשבון עבור תאריכים: | | | | | | |
| 777 | פסגה | 01/12/23 | 31/12/23 | 192.06 | 98.10 | 188.41 ₪ |
| 778 | גבע | 14,733.15 | 14,733.15 | 0.00 | 35.76 | 0.00 ₪ |
| 779 | שפל | 21,712.28 | 22,029.84 | 317.56 | 35.76 | 113.56 ₪ |

ציבור

| סוג תעריף | סוג צריכה | קריאה קודמת | קריאה נוכחית | סה"כ צריכה בקוט"ש | מחיר לקוט"ש בא"ג | סה"כ לתשלום |
|--------------------------|-----------|-------------|--------------|-------------------|------------------|-------------|
| פרטי חשבון עבור תאריכים: | | | | | | |
| 777 | פסגה | 01/12/23 | 31/12/23 | 54.863 | 98.10 | 53.82 ₪ |
| 778 | גבע | 0.000 | 0.000 | 0.000 | 35.76 | 0.00 ₪ |
| 779 | שפל | 126.492 | 126.492 | 126.492 | 35.76 | 45.23 ₪ |

סה"כ לדייר:

| פסגה | גבע | שפל | סה"כ | שיא ביקוש |
|----------|--------|----------|----------|-----------|
| 246.92 | 0.00 | 444.05 | 690.98 | |
| 242.23 ₪ | 0.00 ₪ | 158.79 ₪ | 401.03 ₪ | |

| | | |
|----------|---|---------------------|
| 210.98 ₪ | תשלום קבוע | |
| 0.00 ₪ | תשלום עבור גודל חיבור בKVA (0x0) | |
| 612.01 ₪ | סה"כ לתשלום | לא כולל מע"מ |

התפלגות חיוב בש"ח לפי תע"ז

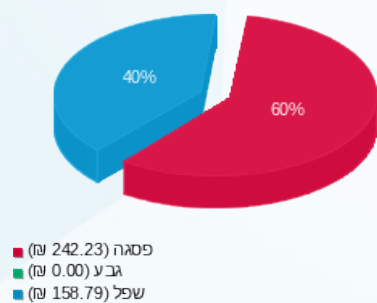

הסטוריית צריכה בקוט"ש

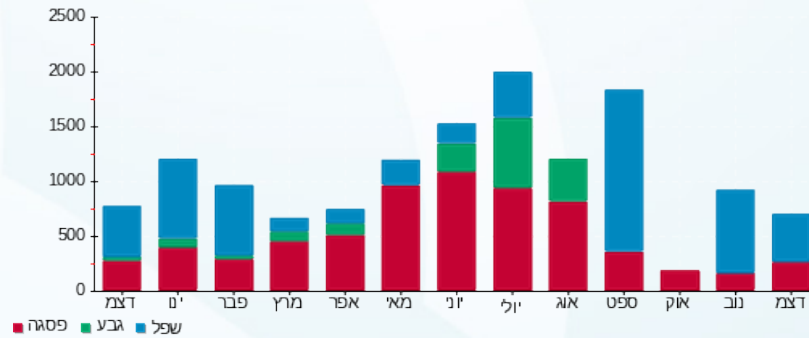



08/01/24

תאריך הפקה:

שם דייר: בניין A ורדינון נעמן ח.5+6

31/12/23

תאריך קריאה נוכחית:

שם אתר: צים סנטר ערד

01/12/23

תאריך קריאה קודמת:

לקוח/ה נכבד/ה, אנו מתכבדים להגיש את חישוב צריכת החשמל לתקופה 01/12/23 - 31/12/23:

בניין A ורדינון נעמן ח.5+6 - 5 - 81029841(0x0)

| סוג תעריף | סוג צריכה | קריאה קודמת | קריאה נוכחית | סה"כ צריכה בקוט"ש | מחיר לקוט"ש בא"ג | סה"כ לתשלום |
|-----------|-----------|-------------|--------------|-------------------|--------------------------|-------------|
| | | | 31/12/23 | 01/12/23 | פרטי חשבון עבור תאריכים: | |
| 777 | פסגה | 386,958.77 | 387,816.38 | 857.61 | 98.10 | 841.31 ₪ |
| 778 | גבע | 115,637.61 | 115,637.61 | 0.00 | 35.76 | 0.00 ₪ |
| 779 | שפל | 167,066.81 | 168,963.15 | 1,896.34 | 35.76 | 678.13 ₪ |

ציבורי

| סוג תעריף | סוג צריכה | קריאה קודמת | קריאה נוכחית | סה"כ צריכה בקוט"ש | מחיר לקוט"ש בא"ג | סה"כ לתשלום |
|-----------|-----------|-------------|--------------|-------------------|--------------------------|-------------|
| | | | 31/12/23 | 01/12/23 | פרטי חשבון עבור תאריכים: | |
| 777 | פסגה | | | 106.105 | 98.10 | 104.09 ₪ |
| 778 | גבע | | | 0.000 | 35.76 | 0.00 ₪ |
| 779 | שפל | | | 244.634 | 35.76 | 87.48 ₪ |

סה"כ לדירה:

| פסגה | גבע | שפל | סה"כ | שיא ביקוש |
|----------|--------|----------|------------|-----------|
| 963.71 | 0.00 | 2,140.97 | 3,104.69 | |
| 945.40 ₪ | 0.00 ₪ | 765.61 ₪ | 1,711.02 ₪ | |

סה"כ צריכה

סה"כ לתשלום

| | | |
|------------|----------------------------------|--------------|
| 210.98 ₪ | תשלום קבוע | |
| 0.00 ₪ | תשלום עבור גודל חיבור בKVA (0x0) | |
| 1,922.00 ₪ | סה"כ לתשלום | לא כולל מע"מ |

התפלגות חיוב בש"ח לפי תע"ז

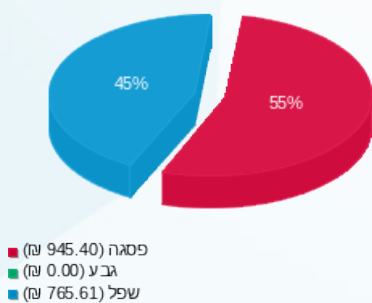

הסטוריית צריכה בקוט"ש

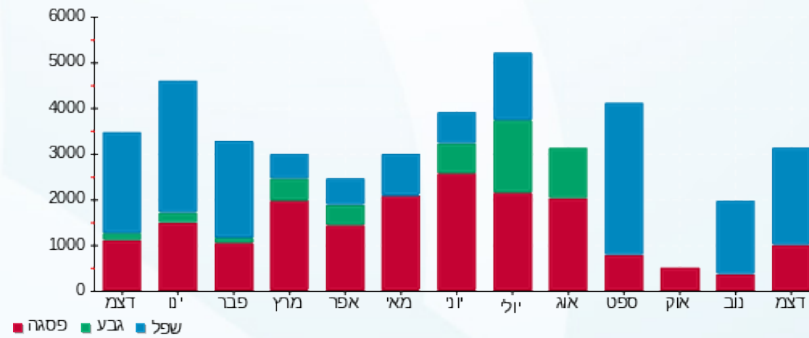



08/01/24

תאריך הפקדה:

שם דייר: בנין A חן פחימה ח.ב

31/12/23

תאריך קריאה נוכחית:

שם אתר: צים סנטר ערד

01/12/23

תאריך קריאה קודמת:

לקוח/ה נכבד/ה, אנו מתכבדים להגיש את חישוב צריכת החשמל לתקופה 01/12/23 - 31/12/23:

בנין A חן פחימה - 7 - 81037867(0x0)

| סוג תעריף | סוג צריכה | קריאה קודמת | קריאה נוכחית | סה"כ צריכה בקוט"ש | מחיר לקוט"ש בא"ג | סה"כ לתשלום |
|--------------------------|-----------|-------------|--------------|-------------------|------------------|-------------|
| פרטי חשבון עבור תאריכים: | | | | | | |
| 777 | פסגה | 01/12/23 | 31/12/23 | 4.20 | 98.10 | 4.12 ₪ |
| 778 | גבע | 517.09 | 517.09 | 0.00 | 35.76 | 0.00 ₪ |
| 779 | שפל | 1,536.61 | 1,578.21 | 41.60 | 35.76 | 14.88 ₪ |

ציבורי

| סוג תעריף | סוג צריכה | קריאה קודמת | קריאה נוכחית | סה"כ צריכה בקוט"ש | מחיר לקוט"ש בא"ג | סה"כ לתשלום |
|--------------------------|-----------|-------------|--------------|-------------------|------------------|-------------|
| פרטי חשבון עבור תאריכים: | | | | | | |
| 777 | פסגה | 01/12/23 | 31/12/23 | 20.529 | 98.10 | 20.14 ₪ |
| 778 | גבע | 0.000 | 0.000 | 0.000 | 35.76 | 0.00 ₪ |
| 779 | שפל | 47.331 | 47.331 | 47.331 | 35.76 | 16.93 ₪ |

סה"כ לדירה:

| פסגה | גבע | שפל | סה"כ | שיא ביקוש |
|---------|--------|---------|---------|-----------|
| 24.72 | 0.00 | 88.94 | 113.66 | |
| 24.26 ₪ | 0.00 ₪ | 31.80 ₪ | 56.06 ₪ | |

סה"כ צריכה

סה"כ לתשלום

| | | |
|----------|----------------------------------|--------------|
| 210.98 ₪ | תשלום קבוע | |
| 0.00 ₪ | תשלום עבור גודל חיבור בKVA (0x0) | |
| 267.04 ₪ | סה"כ לתשלום | לא כולל מע"מ |

התפלגות חיוב בש"ח לפי תע"ז

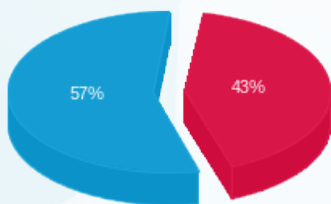

פסגה (24.26 ₪)
גבע (0.00 ₪)
שפל (31.80 ₪)

הסטוריית צריכה בקוט"ש

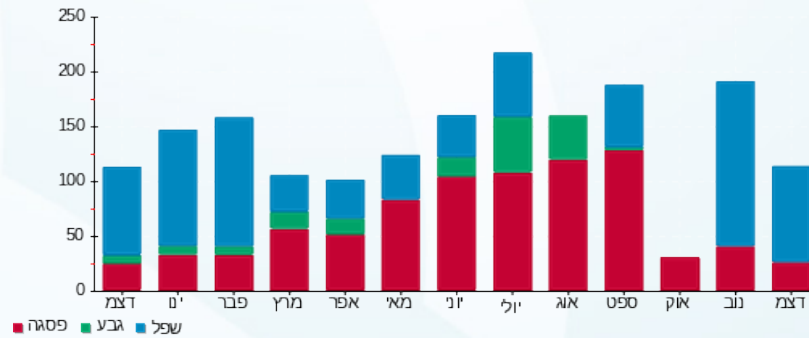

08/01/24 תאריך הפקה:
 31/12/23 תאריך קריאה נוכחית:
 01/12/23 תאריך קריאה קודמת:

שם דייר: בניין A חנות נוחות (פיצוצים) ח.13
 שם אתר: צים סנטר ערד
 תאריך יציאה: 24/12/23

לקוח/ה נכבד/ה, אנו מתכבדים להגיש את חישוב צריכת החשמל לתקופה 01/12/23 - 24/12/23:

בניין A חנות נוחות (פיצוצים) ח.13 - 5 - 81029768(0x0)

| סוג תעריף | סוג צריכה | קריאה קודמת | קריאה נוכחית | סה"כ צריכה בקוט"ש | מחיר לקוט"ש בא"ג | סה"כ לתשלום |
|--------------------------|-----------|-------------|--------------|-------------------|------------------|-------------|
| פרטי חשבון עבור תאריכים: | | | | | | |
| 777 | פסגה | 01/12/23 | 24/12/23 | 253.83 | 98.10 | 249.01 ₪ |
| 778 | גבע | 68,360.78 | 68,360.78 | 0.00 | 35.76 | 0.00 ₪ |
| 779 | שפל | 129,657.76 | 130,593.72 | 935.96 | 35.76 | 334.70 ₪ |

ציבורי

| סוג תעריף | סוג צריכה | קריאה קודמת | קריאה נוכחית | סה"כ צריכה בקוט"ש | מחיר לקוט"ש בא"ג | סה"כ לתשלום |
|--------------------------|-----------|-------------|--------------|-------------------|------------------|-------------|
| פרטי חשבון עבור תאריכים: | | | | | | |
| 777 | פסגה | 01/12/23 | 24/12/23 | 41.446 | 98.10 | 40.66 ₪ |
| 778 | גבע | 0.000 | 0.000 | 0.000 | 35.76 | 0.00 ₪ |
| 779 | שפל | 95.003 | 95.003 | 95.003 | 35.76 | 33.97 ₪ |

סה"כ לדירה:

| פסגה | גבע | שפל | סה"כ | שיא ביקוש |
|----------|--------|----------|----------|-----------|
| 295.28 | 0.00 | 1,030.96 | 1,326.24 | |
| 289.67 ₪ | 0.00 ₪ | 368.67 ₪ | 658.34 ₪ | |

| | | |
|----------|---|---------------------|
| 210.98 ₪ | תשלום קבוע | |
| 0.00 ₪ | תשלום עבור גודל חיבור בKVA (0x0) | |
| 869.32 ₪ | סה"כ לתשלום | לא כולל מע"מ |

התפלגות חיוב בש"ח לפי תע"ז

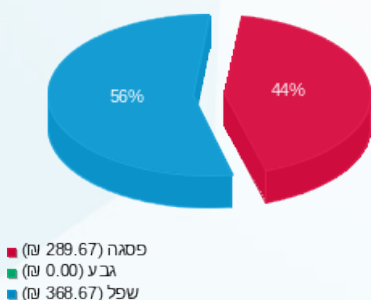

הסטוריית צריכה בקוט"ש

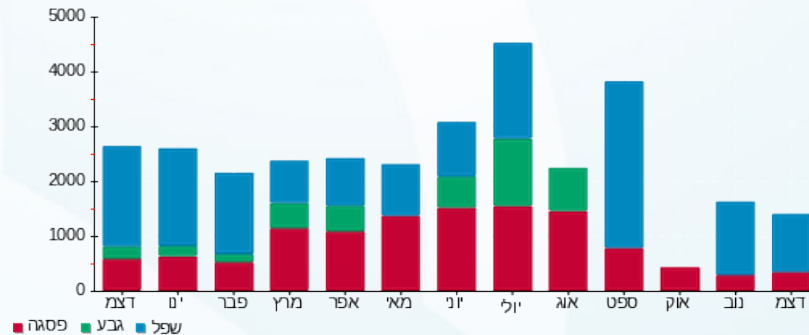



08/01/24

תאריך הפקדה:

שם דייר: בניין A טלדור ח.10ג

31/12/23

תאריך קריאה נוכחית:

שם אתר: צים סנטר ערד

01/12/23

תאריך קריאה קודמת:

לקוח/ה נכבד/ה, אנו מתכבדים להגיש את חישוב צריכת החשמל לתקופה 01/12/23 - 31/12/23:

בניין A טלדור - 2 - 81037867(0x0)

| סה"כ לתשלום | מחיר לקוט"ש בא"ג | סה"כ צריכה בקוט"ש | קריאה נוכחית | קריאה קודמת | סוג צריכה | סוג תעריף |
|-------------|------------------|-------------------|--------------|-------------|--------------------------|-----------|
| | | | 31/12/23 | 01/12/23 | פרטי חשבון עבור תאריכים: | |
| ₪ 45.02 | 98.10 | 45.89 | 15,823.33 | 15,777.44 | פסגה | 777 |
| ₪ 0.00 | 35.76 | 0.00 | 6,199.30 | 6,199.30 | גבע | 778 |
| ₪ 92.04 | 35.76 | 257.37 | 16,250.59 | 15,993.21 | שפל | 779 |

ציבורי

| סה"כ לתשלום | מחיר לקוט"ש בא"ג | סה"כ צריכה בקוט"ש | קריאה נוכחית | קריאה קודמת | סוג צריכה | סוג תעריף |
|-------------|------------------|-------------------|--------------|-------------|--------------------------|-----------|
| | | | 31/12/23 | 01/12/23 | פרטי חשבון עבור תאריכים: | |
| ₪ 39.56 | 98.10 | 40.325 | | | פסגה | 777 |
| ₪ 0.00 | 35.76 | 0.000 | | | גבע | 778 |
| ₪ 33.25 | 35.76 | 92.972 | | | שפל | 779 |

סה"כ לדייר:

| שיא ביקוש | סה"כ | שפל | גבע | פסגה |
|-----------|----------|----------|--------|---------|
| | 436.56 | 350.35 | 0.00 | 86.21 |
| | ₪ 209.86 | ₪ 125.28 | ₪ 0.00 | ₪ 84.58 |

סה"כ צריכה
סה"כ לתשלום

| | | |
|----------|---|---------------------|
| ₪ 210.98 | תשלום קבוע | |
| ₪ 0.00 | תשלום עבור גודל חיבור בKVA (0x0) | |
| ₪ 420.84 | סה"כ לתשלום | לא כולל מע"מ |

התפלגות חיוב בש"ח לפי תע"ז

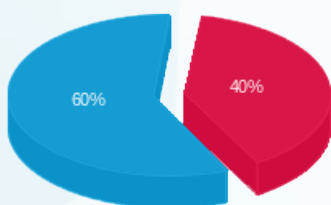

פסגה (84.58 ₪) 60%
גבע (0.00 ₪)
שפל (125.28 ₪) 40%

הסטוריית צריכה בקוט"ש

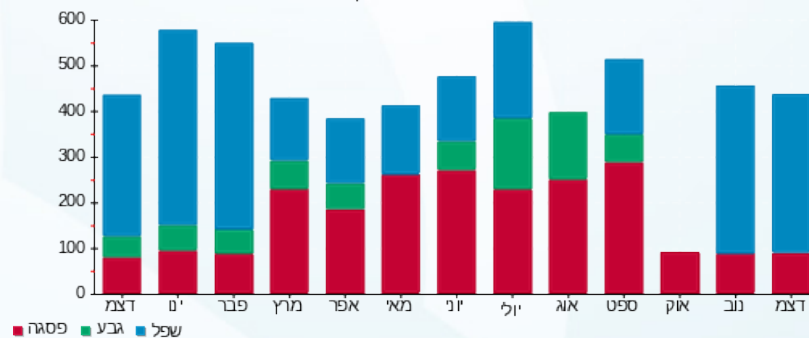



08/01/24 תאריך הפקה:
 31/12/23 תאריך קריאה נוכחית:
 01/12/23 תאריך קריאה קודמת:

שם דייר: בנין A טללי ערד
שם אתר: צים סנטר ערד

לקוח/ה נכבד/ה, אנו מתכבדים להגיש את חישוב צריכת החשמל לתקופה 01/12/23 - 31/12/23:

בנין A טללי ערד - 4 - 81029832(0x0)

| סוג תעריף | סוג צריכה | קריאה קודמת | קריאה נוכחית | סה"כ צריכה בקוט"ש | מחיר לקוט"ש בא"ג | סה"כ לתשלום |
|--------------------------|-----------|-------------|--------------|-------------------|------------------|-------------|
| פרטי חשבון עבור תאריכים: | | | 01/12/23 | 31/12/23 | | |
| 777 | פסגה | 17,248.09 | 17,618.68 | 370.59 | 98.10 | 363.55 ₪ |
| 778 | גבע | 7,717.20 | 7,717.20 | 0.00 | 35.76 | 0.00 ₪ |
| 779 | שפל | 18,260.49 | 20,993.37 | 2,732.88 | 35.76 | 977.28 ₪ |

בנין A טללי ערד - 8 - 81029832(3x80)

| סוג תעריף | סוג צריכה | קריאה קודמת | קריאה נוכחית | סה"כ צריכה בקוט"ש | מחיר לקוט"ש בא"ג | סה"כ לתשלום |
|--------------------------|-----------|-------------|--------------|-------------------|------------------|-------------|
| פרטי חשבון עבור תאריכים: | | | 01/12/23 | 31/12/23 | | |
| 777 | פסגה | 26,433.94 | 26,556.98 | 123.04 | 98.10 | 120.70 ₪ |
| 778 | גבע | 10,865.42 | 10,865.42 | 0.00 | 35.76 | 0.00 ₪ |
| 779 | שפל | 36,574.27 | 37,021.72 | 447.44 | 35.76 | 160.01 ₪ |

ציבורי

| סוג תעריף | סוג צריכה | קריאה קודמת | קריאה נוכחית | סה"כ צריכה בקוט"ש | מחיר לקוט"ש בא"ג | סה"כ לתשלום |
|--------------------------|-----------|-------------|--------------|-------------------|------------------|-------------|
| פרטי חשבון עבור תאריכים: | | | 01/12/23 | 31/12/23 | | |
| 777 | פסגה | | | 236.082 | 98.10 | 231.60 ₪ |
| 778 | גבע | | | 0.000 | 35.76 | 0.00 ₪ |
| 779 | שפל | | | 544.306 | 35.76 | 194.64 ₪ |

סה"כ לדייר:

| פסגה | גבע | שפל | סה"כ | שיא ביקוש |
|----------|--------|------------|------------|-----------|
| 729.71 | 0.00 | 3,724.63 | 4,454.34 | |
| 715.85 ₪ | 0.00 ₪ | 1,331.93 ₪ | 2,047.78 ₪ | |

סה"כ צריכה
 סה"כ לתשלום

| | | |
|------------|--|---------------------|
| 210.98 ₪ | תשלום קבוע | |
| 16.08 ₪ | תשלום עבור גודל חיבור בKVA (3x80) | |
| 2,274.84 ₪ | סה"כ לתשלום | לא כולל מע"מ |





התפלגות חיוב בש"ח לפי תעו"ז

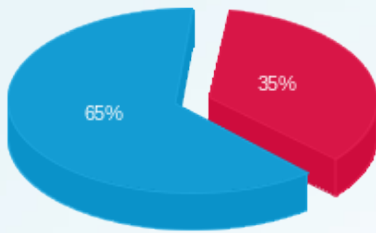

- פסגה (715.85 ש"ח)
- גבע (0.00 ש"ח)
- שפל (1,331.93 ש"ח)

הסטוריית צריכה בקוט"ש

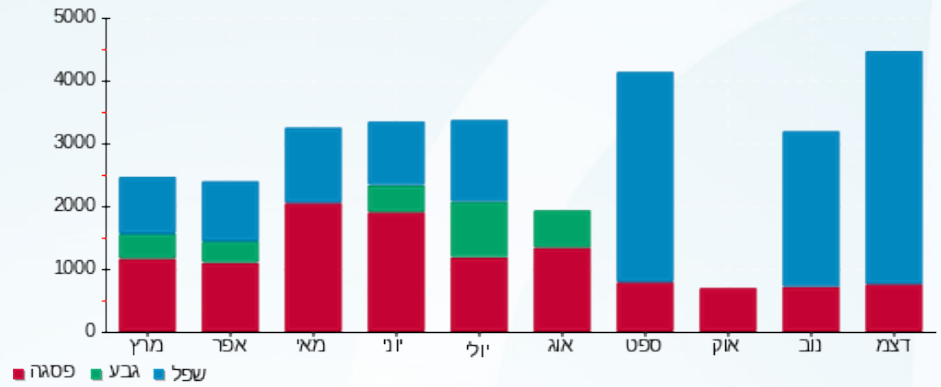

08/01/24 תאריך הפקה:
 31/12/23 תאריך קריאה נוכחית:
 01/12/23 תאריך קריאה קודמת:

שם דייר: בניין A כפר השעשועים חדש
 שם אתר: צים סנטר ערד

לקוח/ה נכבד/ה, אנו מתכבדים להגיש את חישוב צריכת החשמל לתקופה 01/12/23 - 31/12/23:

בניין A כפר השעשועים - 6 - (0x0)81029841

| סוג תעריף | סוג צריכה | קריאה קודמת | קריאה נוכחית | סה"כ צריכה בקוט"ש | מחיר לקוט"ש בא"ג | סה"כ לתשלום |
|--------------------------|-----------|-------------|--------------|-------------------|------------------|-------------|
| פרטי חשבון עבור תאריכים: | | | | | | |
| 777 | פסגה | 01/12/23 | 31/12/23 | 809.23 | 98.10 | 793.85 ₪ |
| 778 | גבע | 58,769.86 | 58,769.86 | 0.00 | 35.76 | 0.00 ₪ |
| 779 | שפל | 83,871.64 | 85,069.02 | 1,197.38 | 35.76 | 428.18 ₪ |

ציבורי

| סוג תעריף | סוג צריכה | קריאה קודמת | קריאה נוכחית | סה"כ צריכה בקוט"ש | מחיר לקוט"ש בא"ג | סה"כ לתשלום |
|--------------------------|-----------|-------------|--------------|-------------------|------------------|-------------|
| פרטי חשבון עבור תאריכים: | | | | | | |
| 777 | פסגה | 01/12/23 | 31/12/23 | 109.976 | 98.10 | 107.89 ₪ |
| 778 | גבע | 0.000 | 0.000 | 0.000 | 35.76 | 0.00 ₪ |
| 779 | שפל | 253.559 | 253.559 | 253.559 | 35.76 | 90.67 ₪ |

סה"כ לדייר:

| פסגה | גבע | שפל | סה"כ | שיא ביקוש |
|----------|--------|----------|------------|-----------|
| 919.20 | 0.00 | 1,450.94 | 2,370.14 | |
| 901.74 ₪ | 0.00 ₪ | 518.86 ₪ | 1,420.59 ₪ | |

| | | |
|------------|---|---------------------|
| 210.98 ₪ | תשלום קבוע | |
| 0.00 ₪ | תשלום עבור גודל חיבור בKVA (0x0) | |
| 1,631.57 ₪ | סה"כ לתשלום | לא כולל מע"מ |

התפלגות חיוב בש"ח לפי תע"ז

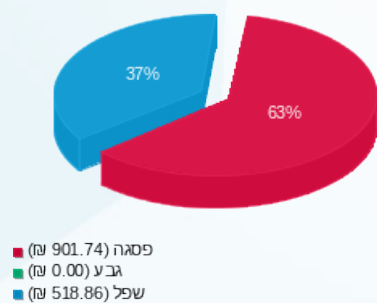

הסטוריית צריכה בקוט"ש

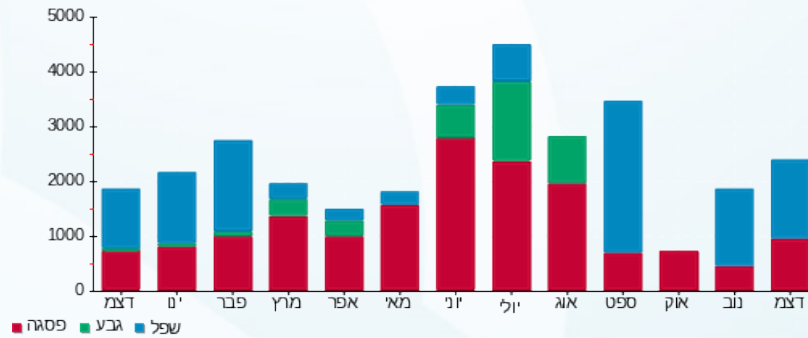



08/01/24

תאריך הפקדה:

שם דייר: בניין A לוח ראשי

31/12/23

תאריך קריאה נוכחית:

שם אתר: צים סנטר ערד

01/12/23

תאריך קריאה קודמת:

לקוח/ה נכבד/ה, אנו מתכבדים להגיש את חישוב צריכת החשמל לתקופה 01/12/23 - 31/12/23:

בניין A ראשי לוח מבנה 6 - 81029832 A

| סוג תעריף | סוג צריכה | קריאה קודמת | קריאה נוכחית | סה"כ צריכה בקוט"ש | מחיר לקוט"ש בא"ג | סה"כ לתשלום |
|-----------|-----------|--------------|--------------|--------------------------|------------------|-------------|
| | | 01/12/23 | 31/12/23 | פרטי חשבון עבור תאריכים: | | |
| 777 | פסגה | 3,154,174.46 | 3,170,373.54 | 16,199.07 | 98.10 | 15,891.29 ₪ |
| 778 | גבע | 1,369,612.90 | 1,369,612.90 | 0.00 | 35.76 | 0.00 ₪ |
| 779 | שפל | 2,675,790.69 | 2,715,362.24 | 39,571.55 | 35.76 | 14,150.79 ₪ |

סה"כ לדיר:

| פסגה | גבע | שפל | סה"כ | שיא ביקוש |
|-------------|--------|-------------|-------------|-----------|
| 16,199.07 | 0.00 | 39,571.55 | 55,770.62 | |
| 15,891.29 ₪ | 0.00 ₪ | 14,150.79 ₪ | 30,042.08 ₪ | |

סה"כ צריכה

סה"כ לתשלום

| | | |
|-------------|-------------|--------------|
| 0.00 ₪ | תשלום קבוע | |
| 30,042.08 ₪ | סה"כ לתשלום | לא כולל מע"מ |

התפלגות חיוב בש"ח לפי תעו"ז

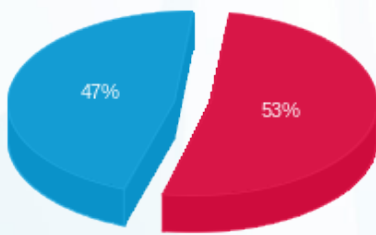

- פסגה (15,891.29 ₪)
- גבע (0.00 ₪)
- שפל (14,150.79 ₪)

הסטוריית צריכה בקוט"ש

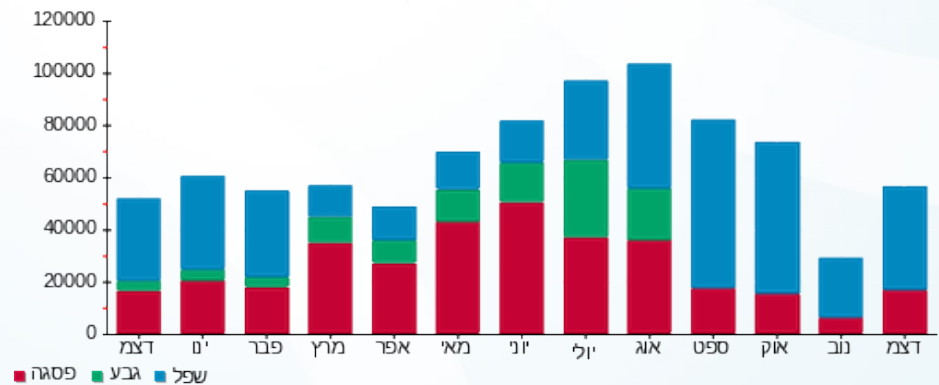



08/01/24 תאריך הפקה:
 31/12/23 תאריך קריאה נוכחית:
 01/12/23 תאריך קריאה קודמת:

שם דייר: בנין A לוח שירות SB-A
 שם אתר: צים סנטר ערד

לקוח/ה נכבד/ה, אנו מתכבדים להגיש את חישוב צריכת החשמל לתקופה 01/12/23 - 31/12/23:

בנין A לוח שירות 5 - 81029832 - SB-A

| סוג תעריף | סוג צריכה | קריאה קודמת | קריאה נוכחית | סה"כ צריכה בקוט"ש | מחיר לקוט"ש בא"ג | סה"כ לתשלום |
|-----------|-----------|-------------|--------------|-------------------|------------------|-------------|
| | | 01/12/23 | 31/12/23 | | | |
| 777 | פסגה | 193,040.38 | 193,950.12 | 909.74 | 98.10 | 892.46 ₪ |
| 778 | גבע | 99,088.40 | 99,088.40 | 0.00 | 35.76 | 0.00 ₪ |
| 779 | שפל | 296,934.36 | 299,714.23 | 2,779.87 | 35.76 | 994.08 ₪ |

סה"כ לדיר:

| פסגה | גבע | שפל | סה"כ | שיא ביקוש |
|----------|--------|----------|------------|-----------|
| 909.74 | 0.00 | 2,779.87 | 3,689.61 | |
| 892.46 ₪ | 0.00 ₪ | 994.08 ₪ | 1,886.54 ₪ | |

סה"כ צריכה
 סה"כ לתשלום

| | | |
|------------|-------------|--------------|
| 0.00 ₪ | תשלום קבוע | |
| 1,886.54 ₪ | סה"כ לתשלום | לא כולל מע"מ |

התפלגות חיוב בש"ח לפי תעו"ז

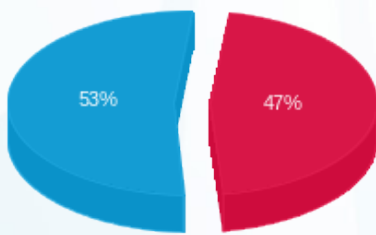

פסגה (892.46 ₪) 53%
 גבע (0.00 ₪)
 שפל (994.08 ₪) 47%

הסטוריית צריכה בקוט"ש

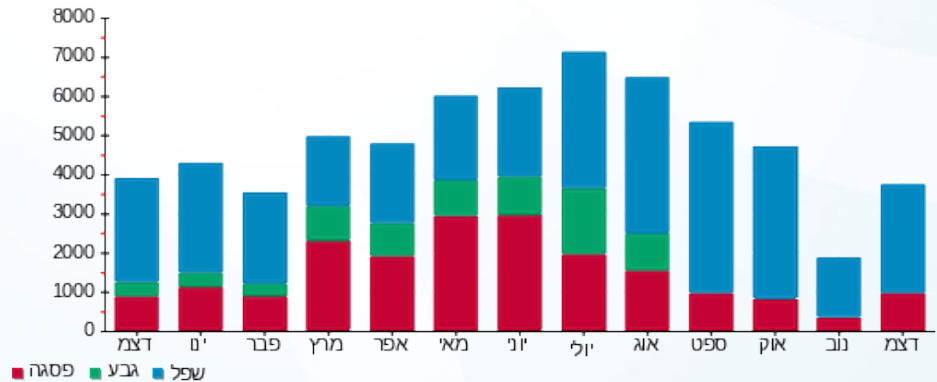



08/01/24

תאריך הפקדה:

שם דייר: בניין A מחסני חשמל

31/12/23

תאריך קריאה נוכחית:

שם אתר: צים סנטר ערד

01/12/23

תאריך קריאה קודמת:

לקוח/ה נכבד/ה, אנו מתכבדים להגיש את חישוב צריכת החשמל לתקופה 01/12/23 - 31/12/23:

מחסיני חשמל - 3 - 81029841 (0x0)

| סוג תעריף | סוג צריכה | קריאה קודמת | קריאה נוכחית | סה"כ צריכה בקוט"ש | מחיר לקוט"ש בא"ג | סה"כ לתשלום |
|-----------|-----------|--------------|--------------|-------------------|------------------|-------------|
| | | 01/12/23 | 31/12/23 | | | |
| 777 | פסגה | 4,606,942.37 | 4,609,010.79 | 2,068.42 | 98.10 | 2,029.12 ₪ |
| 778 | גבע | 4,221,693.21 | 4,221,693.21 | 0.00 | 35.76 | 0.00 ₪ |
| 779 | שפל | 4,313,358.15 | 4,318,217.71 | 4,859.56 | 35.76 | 1,737.78 ₪ |

ציבורי

| סוג תעריף | סוג צריכה | קריאה קודמת | קריאה נוכחית | סה"כ צריכה בקוט"ש | מחיר לקוט"ש בא"ג | סה"כ לתשלום |
|-----------|-----------|-------------|--------------|-------------------|------------------|-------------|
| | | 01/12/23 | 31/12/23 | | | |
| 777 | פסגה | | | 280.806 | 98.10 | 275.47 ₪ |
| 778 | גבע | | | 0.000 | 35.76 | 0.00 ₪ |
| 779 | שפל | | | 647.420 | 35.76 | 231.52 ₪ |

סה"כ לדייר:

| פסגה | גבע | שפל | סה"כ | שיא ביקוש |
|------------|--------|------------|------------|-----------|
| 2,349.23 | 0.00 | 5,506.98 | 7,856.21 | |
| 2,304.59 ₪ | 0.00 ₪ | 1,969.30 ₪ | 4,273.89 ₪ | |

סה"כ צריכה

סה"כ לתשלום

| | | |
|------------|----------------------------------|--------------|
| 210.98 ₪ | תשלום קבוע | |
| 0.00 ₪ | תשלום עבור גודל חיבור בKVA (0x0) | |
| 4,484.87 ₪ | סה"כ לתשלום | לא כולל מע"מ |

התפלגות חיוב בש"ח לפי תע"ז

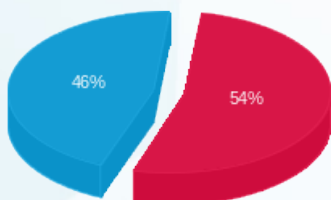

פסגה (2,304.59 ₪)
גבע (0.00 ₪)
שפל (1,969.30 ₪)

הסטוריית צריכה בקוט"ש

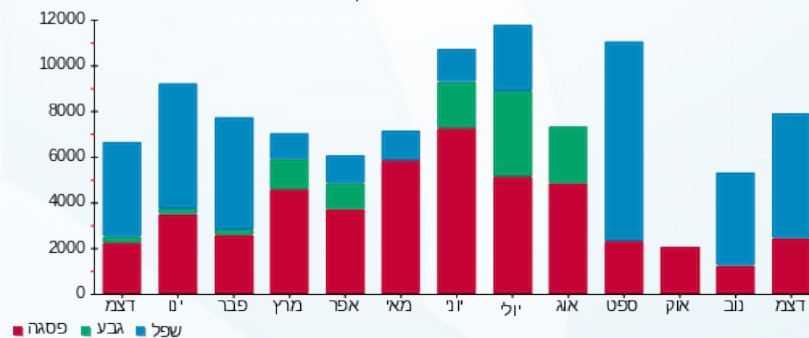



08/01/24

תאריך הפקה:

שם דייר: בניין A מקסים אוקנין ח.ד8

31/12/23

תאריך קריאה נוכחית:

שם אתר: צים סנטר ערד

01/12/23

תאריך קריאה קודמת:

לקוח/ה נכבד/ה, אנו מתכבדים להגיש את חישוב צריכת החשמל לתקופה 01/12/23 - 31/12/23:

בניין A מקסים אוקנין - 7 - 81029841(0x0)

| סוג תעריף | סוג צריכה | קריאה קודמת | קריאה נוכחית | סה"כ צריכה בקוט"ש | מחיר לקוט"ש בא"ג | סה"כ לתשלום |
|--------------------------|-----------|-------------|--------------|-------------------|------------------|-------------|
| פרטי חשבון עבור תאריכים: | | | | | | |
| | | 01/12/23 | 31/12/23 | | | |
| 777 | פסגה | 3,678.73 | 3,688.91 | 10.18 | 98.10 | 9.99 ₪ |
| 778 | גבע | 808.24 | 808.24 | 0.00 | 35.76 | 0.00 ₪ |
| 779 | שפל | 2,972.31 | 3,022.71 | 50.40 | 35.76 | 18.02 ₪ |

ציבורי

| סוג תעריף | סוג צריכה | קריאה קודמת | קריאה נוכחית | סה"כ צריכה בקוט"ש | מחיר לקוט"ש בא"ג | סה"כ לתשלום |
|--------------------------|-----------|-------------|--------------|-------------------|------------------|-------------|
| פרטי חשבון עבור תאריכים: | | | | | | |
| | | 01/12/23 | 31/12/23 | | | |
| 777 | פסגה | | | 38.492 | 98.10 | 37.76 ₪ |
| 778 | גבע | | | 0.000 | 35.76 | 0.00 ₪ |
| 779 | שפל | | | 88.746 | 35.76 | 31.74 ₪ |

סה"כ לדירה:

| פסגה | גבע | שפל | סה"כ | שיא ביקוש |
|---------|--------|---------|---------|-----------|
| 48.67 | 0.00 | 139.15 | 187.82 | |
| ₪ 47.75 | ₪ 0.00 | ₪ 49.76 | ₪ 97.51 | |

סה"כ צריכה

סה"כ לתשלום

| | | |
|----------|----------------------------------|--------------|
| 210.98 ₪ | תשלום קבוע | |
| 0.00 ₪ | תשלום עבור גודל חיבור בKVA (0x0) | |
| 308.49 ₪ | סה"כ לתשלום | לא כולל מע"מ |

התפלגות חיוב בש"ח לפי תע"ז

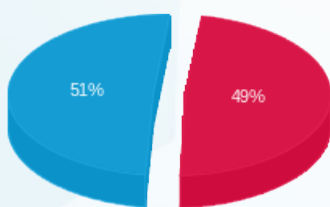

■ פסגה (47.75 ₪)
■ גבע (0.00 ₪)
■ שפל (49.76 ₪)

הסטוריית צריכה בקוט"ש

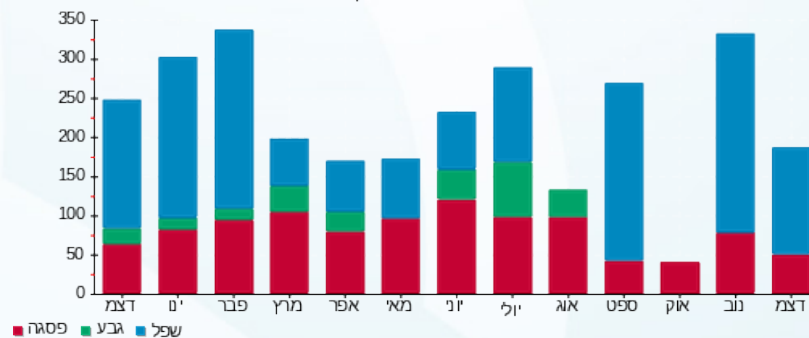

08/01/24 תאריך הפקה:
 31/12/23 תאריך קריאה נוכחית:
 01/12/23 תאריך קריאה קודמת:

שם דייר: בניין A סטימצקי ח.11
 שם אתר: צים סנטר ערד

לקוח/ה נכבד/ה, אנו מתכבדים להגיש את חישוב צריכת החשמל לתקופה 01/12/23 - 31/12/23:

בניין A סטימצקי - 8 - 081029841(0x0)

| סוג תעריף | סוג צריכה | קריאה קודמת | קריאה נוכחית | סה"כ צריכה בקוט"ש | מחיר לקוט"ש בא"ג | סה"כ לתשלום |
|-----------|-----------|--------------|--------------|-------------------|--------------------------|-------------|
| | | | 31/12/23 | 01/12/23 | פרטי חשבון עבור תאריכים: | |
| 777 | פסגה | 7,157,226.15 | 7,157,660.07 | 433.92 | 98.10 | 425.67 ₪ |
| 778 | גבע | 48,443.81 | 48,443.81 | 0.00 | 35.76 | 0.00 ₪ |
| 779 | שפל | 59,358.37 | 60,276.28 | 917.90 | 35.76 | 328.24 ₪ |

ציבורי

| סוג תעריף | סוג צריכה | קריאה קודמת | קריאה נוכחית | סה"כ צריכה בקוט"ש | מחיר לקוט"ש בא"ג | סה"כ לתשלום |
|-----------|-----------|-------------|--------------|-------------------|--------------------------|-------------|
| | | | 31/12/23 | 01/12/23 | פרטי חשבון עבור תאריכים: | |
| 777 | פסגה | | | 65.055 | 98.10 | 63.82 ₪ |
| 778 | גבע | | | 0.000 | 35.76 | 0.00 ₪ |
| 779 | שפל | | | 149.989 | 35.76 | 53.64 ₪ |

סה"כ לדייר:

| פסגה | גבע | שפל | סה"כ | שיא ביקוש |
|----------|--------|----------|----------|-----------|
| 498.97 | 0.00 | 1,067.89 | 1,566.86 | |
| 489.49 ₪ | 0.00 ₪ | 381.88 ₪ | 871.37 ₪ | |

| | | |
|------------|---|---------------------|
| 210.98 ₪ | תשלום קבוע | |
| 0.00 ₪ | תשלום עבור גודל חיבור בKVA (0x0) | |
| 1,082.35 ₪ | סה"כ לתשלום | לא כולל מע"מ |

התפלגות חיוב בש"ח לפי תע"ז

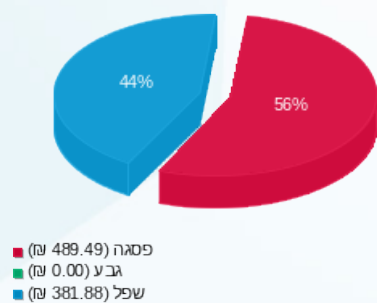

הסטוריית צריכה בקוט"ש

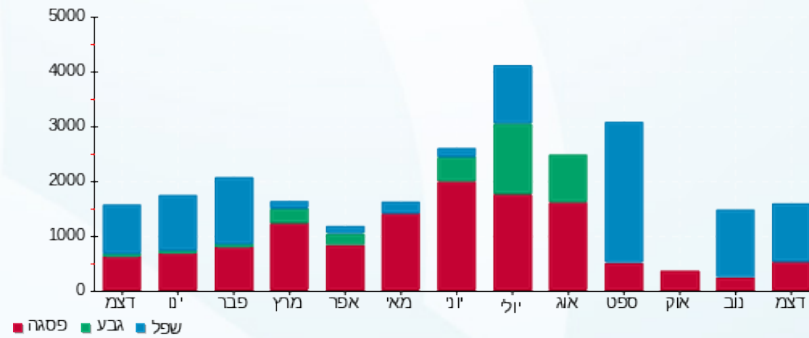

08/01/24 תאריך הפקה:
 31/12/23 תאריך קריאה נוכחית:
 01/12/23 תאריך קריאה קודמת:

שם דייר: בניין A פיצה האט ח.15
 שם אתר: צים סנטר ערד

לקוח/ה נכבד/ה, אנו מתכבדים להגיש את חישוב צריכת החשמל לתקופה 01/12/23 - 31/12/23:

בניין A פיצה האט ח.15 - 7 - 81029768(0x0)

| סוג תעריף | סוג צריכה | קריאה קודמת | קריאה נוכחית | סה"כ צריכה בקוט"ש | מחיר לקוט"ש בא"ג | סה"כ לתשלום |
|-----------|-----------|--------------|--------------|-------------------|--------------------------|-------------|
| | | | 31/12/23 | 01/12/23 | פרטי חשבון עבור תאריכים: | |
| 777 | פסגה | 6,295,935.07 | 6,297,173.60 | 1,238.53 | 98.10 | 1,215.00 ₪ |
| 778 | גבע | 6,132,166.03 | 6,132,166.03 | 0.00 | 35.76 | 0.00 ₪ |
| 779 | שפל | 6,268,095.51 | 6,271,172.50 | 3,076.99 | 35.76 | 1,100.33 ₪ |

ציבורי

| סוג תעריף | סוג צריכה | קריאה קודמת | קריאה נוכחית | סה"כ צריכה בקוט"ש | מחיר לקוט"ש בא"ג | סה"כ לתשלום |
|-----------|-----------|-------------|--------------|-------------------|--------------------------|-------------|
| | | | 31/12/23 | 01/12/23 | פרטי חשבון עבור תאריכים: | |
| 777 | פסגה | | | 63.779 | 98.10 | 62.57 ₪ |
| 778 | גבע | | | 0.000 | 35.76 | 0.00 ₪ |
| 779 | שפל | | | 147.047 | 35.76 | 52.58 ₪ |

סה"כ לדייר:

| פסגה | גבע | שפל | סה"כ | שיא ביקוש |
|------------|--------|------------|------------|-----------|
| 1,302.31 | 0.00 | 3,224.04 | 4,526.34 | |
| 1,277.56 ₪ | 0.00 ₪ | 1,152.91 ₪ | 2,430.48 ₪ | |

| לא כולל מע"מ | סה"כ לתשלום | תשלום עבור גודל חיבור בKVA (0x0) | תשלום קבוע |
|--------------|-------------|----------------------------------|------------|
| | 2,641.46 ₪ | 0.00 ₪ | 210.98 ₪ |

התפלגות חיוב בש"ח לפי תע"ז

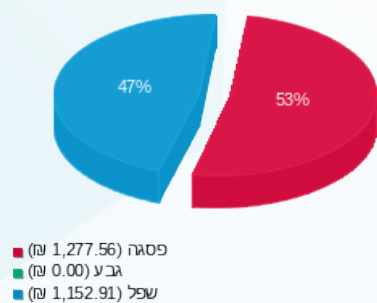

הסטוריית צריכה בקוט"ש

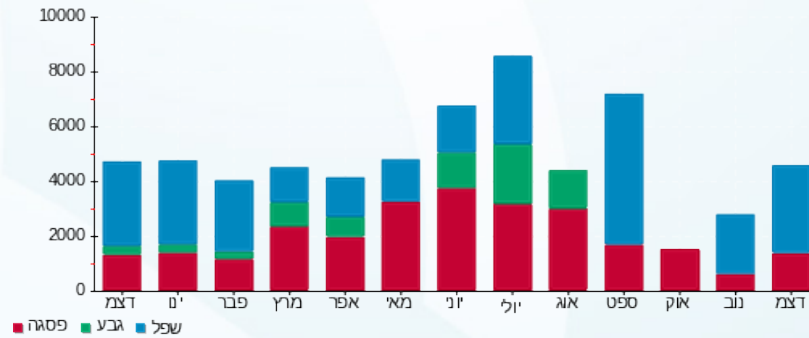

08/01/24 תאריך הפקה:
 31/12/23 תאריך קריאה נוכחית:
 01/12/23 תאריך קריאה קודמת:

שם דייר: בניין A קפה קפה ח.16 (חמיד חאג')
 שם אתר: צים סנטר ערד

לקוח/ה נכבד/ה, אנו מתכבדים להגיש את חישוב צריכת החשמל לתקופה 01/12/23 - 31/12/23:

בניין A קפה קפה ח.16 - 2 - 81029768(0x0)

| סוג תעריף | סוג צריכה | קריאה קודמת | קריאה נוכחית | סה"כ צריכה בקוט"ש | מחיר לקוט"ש בא"ג | סה"כ לתשלום |
|--------------------------|-----------|--------------|--------------|-------------------|------------------|-------------|
| פרטי חשבון עבור תאריכים: | | | 01/12/23 | 31/12/23 | | |
| 777 | פסגה | 2,377,955.48 | 2,379,933.13 | 1,977.64 | 98.10 | 1,940.07 ₪ |
| 778 | גבע | 174,954.32 | 174,954.32 | 0.00 | 35.76 | 0.00 ₪ |
| 779 | שפל | 2,406,276.92 | 2,412,454.37 | 6,177.45 | 35.76 | 2,209.06 ₪ |

ציבורי

| סוג תעריף | סוג צריכה | קריאה קודמת | קריאה נוכחית | סה"כ צריכה בקוט"ש | מחיר לקוט"ש בא"ג | סה"כ לתשלום |
|--------------------------|-----------|-------------|--------------|-------------------|------------------|-------------|
| פרטי חשבון עבור תאריכים: | | | 01/12/23 | 31/12/23 | | |
| 777 | פסגה | | | 151.034 | 98.10 | 148.16 ₪ |
| 778 | גבע | | | 0.000 | 35.76 | 0.00 ₪ |
| 779 | שפל | | | 348.221 | 35.76 | 124.52 ₪ |

סה"כ לדירה:

| פסגה | גבע | שפל | סה"כ | שיא ביקוש |
|------------|--------|------------|------------|-----------|
| 2,128.68 | 0.00 | 6,525.67 | 8,654.35 | |
| 2,088.23 ₪ | 0.00 ₪ | 2,333.58 ₪ | 4,421.81 ₪ | |

| | | |
|------------|---|---------------------|
| 210.98 ₪ | תשלום קבוע | |
| 0.00 ₪ | תשלום עבור גודל חיבור בKVA (0x0) | |
| 4,632.79 ₪ | סה"כ לתשלום | לא כולל מע"מ |

התפלגות חיוב בש"ח לפי תע"ז

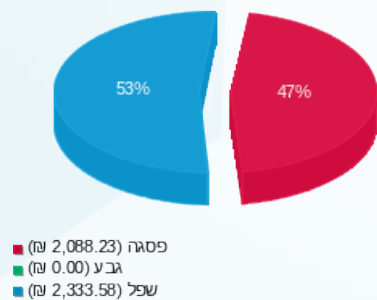

הסטוריית צריכה בקוט"ש

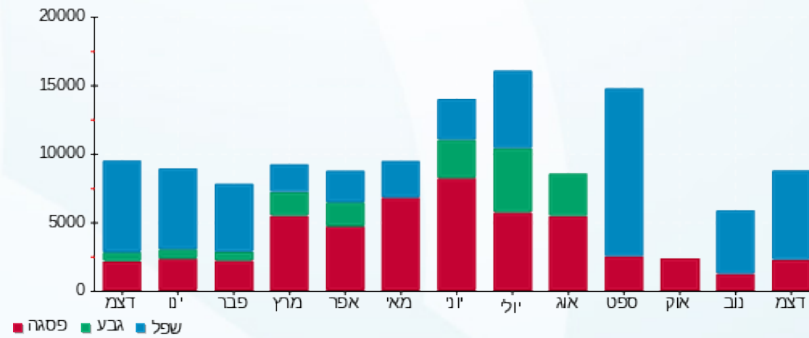



08/01/24

תאריך הפקה:

שם דייר: בניין A ריבר חנות

31/12/23

תאריך קריאה נוכחית:

שם אתר: צים סנטר ערד

01/12/23

תאריך קריאה קודמת:

לקוח/ה נכבד/ה, אנו מתכבדים להגיש את חישוב צריכת החשמל לתקופה 01/12/23 - 31/12/23:

בניין A ריבר חנות - 3 - 81037867(3x40)

| סוג תעריף | סוג צריכה | קריאה קודמת | קריאה נוכחית | סה"כ צריכה בקוט"ש | מחיר לקוט"ש בא"ג | סה"כ לתשלום |
|--------------------------|-----------|-------------|--------------|-------------------|------------------|-------------|
| פרטי חשבון עבור תאריכים: | | | | | | |
| 777 | פסגה | 01/12/23 | 31/12/23 | 472.58 | 98.10 | 463.60 ₪ |
| 778 | גבע | 8,614.72 | 8,614.72 | 0.00 | 35.76 | 0.00 ₪ |
| 779 | שפל | 12,782.80 | 13,635.84 | 853.04 | 35.76 | 305.05 ₪ |

ציבורי

| סוג תעריף | סוג צריכה | קריאה קודמת | קריאה נוכחית | סה"כ צריכה בקוט"ש | מחיר לקוט"ש בא"ג | סה"כ לתשלום |
|--------------------------|-----------|-------------|--------------|-------------------|------------------|-------------|
| פרטי חשבון עבור תאריכים: | | | | | | |
| 777 | פסגה | 01/12/23 | 31/12/23 | 18.315 | 98.10 | 17.97 ₪ |
| 778 | גבע | 0.000 | 0.000 | 0.000 | 35.76 | 0.00 ₪ |
| 779 | שפל | 42.226 | 42.226 | 42.226 | 35.76 | 15.10 ₪ |

סה"כ לדייר:

| פסגה | גבע | שפל | סה"כ | שיא ביקוש |
|----------|--------|----------|----------|-----------|
| 490.89 | 0.00 | 895.27 | 1,386.16 | |
| 481.57 ₪ | 0.00 ₪ | 320.15 ₪ | 801.71 ₪ | |

סה"כ צריכה

סה"כ לתשלום

| | | |
|------------|-----------------------------------|--------------|
| 210.98 ₪ | תשלום קבוע | |
| 8.04 ₪ | תשלום עבור גודל חיבור בKVA (3x40) | |
| 1,020.73 ₪ | סה"כ לתשלום | לא כולל מע"מ |

התפלגות חיוב בש"ח לפי תע"ז

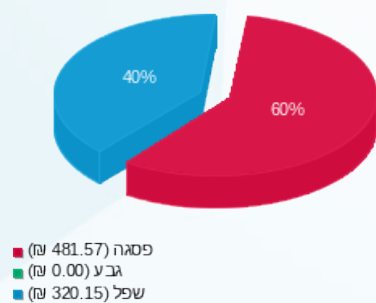

הסטוריית צריכה בקוט"ש

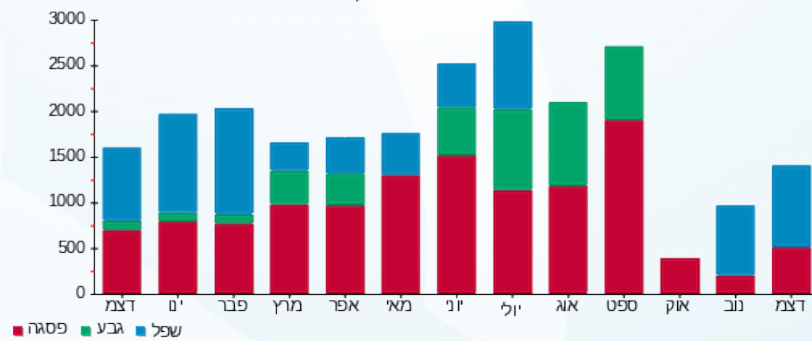



08/01/24

תאריך הפקה:

שם דייר: בניין A ריבר מחסן

31/12/23

תאריך קריאה נוכחית:

שם אתר: צים סנטר ערד

01/12/23

תאריך קריאה קודמת:

לקוח/ה נכבד/ה, אנו מתכבדים להגיש את חישוב צריכת החשמל לתקופה 01/12/23 - 31/12/23:

בניין A ריבר מחסן - 6 - 81037867(3x40)

| סוג תעריף | סוג צריכה | קריאה קודמת | קריאה נוכחית | סה"כ צריכה בקוט"ש | מחיר לקוט"ש בא"ג | סה"כ לתשלום |
|--------------------------|-----------|-------------|--------------|-------------------|------------------|-------------|
| פרטי חשבון עבור תאריכים: | | | | | | |
| 777 | פסגה | 01/12/23 | 31/12/23 | 81.39 | 98.10 | 79.85 ₪ |
| 778 | גבע | 2,253.92 | 2,253.92 | 0.00 | 35.76 | 0.00 ₪ |
| 779 | שפל | 7,192.84 | 7,484.79 | 291.95 | 35.76 | 104.40 ₪ |

ציבורי

| סוג תעריף | סוג צריכה | קריאה קודמת | קריאה נוכחית | סה"כ צריכה בקוט"ש | מחיר לקוט"ש בא"ג | סה"כ לתשלום |
|--------------------------|-----------|-------------|--------------|-------------------|------------------|-------------|
| פרטי חשבון עבור תאריכים: | | | | | | |
| 777 | פסגה | 01/12/23 | 31/12/23 | 15.837 | 98.10 | 15.54 ₪ |
| 778 | גבע | 0.000 | 0.000 | 0.000 | 35.76 | 0.00 ₪ |
| 779 | שפל | 36.512 | 36.512 | 36.512 | 35.76 | 13.06 ₪ |

סה"כ לדייר:

| פסגה | גבע | שפל | סה"כ | שיא ביקוש |
|---------|--------|----------|----------|-----------|
| 97.23 | 0.00 | 328.46 | 425.69 | |
| 95.38 ₪ | 0.00 ₪ | 117.46 ₪ | 212.84 ₪ | |

| | | |
|----------|-----------------------------------|--------------|
| 210.98 ₪ | תשלום קבוע | |
| 8.04 ₪ | תשלום עבור גודל חיבור בKVA (3x40) | |
| 431.86 ₪ | סה"כ לתשלום | לא כולל מע"מ |

התפלגות חיוב בש"ח לפי תע"ז

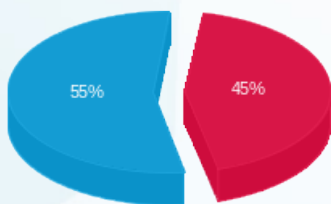

פסגה (95.38 ₪)
גבע (0.00 ₪)
שפל (117.46 ₪)

הסטוריית צריכה בקוט"ש

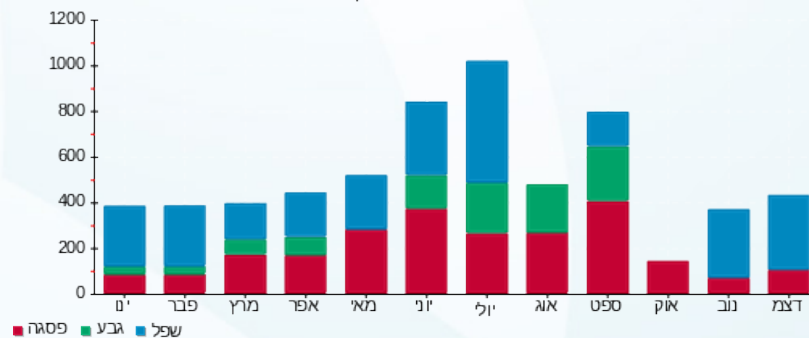



08/01/24

תאריך הפקה:

שם דייר: בניין A רשת המקסיקני ח.18

31/12/23

תאריך קריאה נוכחית:

שם אתר: צים סנטר ערד

01/12/23

תאריך קריאה קודמת:

לקוח/ה נכבד/ה, אנו מתכבדים להגיש את חישוב צריכת החשמל לתקופה 01/12/23 - 31/12/23:

בניין A רשת המקסיקני - 2 - (0x0)81029832

| סוג תעריף | סוג צריכה | קריאה קודמת | קריאה נוכחית | סה"כ צריכה בקוט"ש | מחיר לקוט"ש בא"ג | סה"כ לתשלום |
|-----------|-----------|--------------|--------------|-------------------|--------------------------|-------------|
| | | | 31/12/23 | 01/12/23 | פרטי חשבון עבור תאריכים: | |
| 777 | פסגה | 1,196,347.46 | 1,197,689.44 | 1,341.98 | 98.10 | 1,316.48 ₪ |
| 778 | גבע | 80,565.13 | 80,565.13 | 0.00 | 35.76 | 0.00 ₪ |
| 779 | שפל | 1,151,205.98 | 1,154,563.68 | 3,357.70 | 35.76 | 1,200.71 ₪ |

ציבורי

| סוג תעריף | סוג צריכה | קריאה קודמת | קריאה נוכחית | סה"כ צריכה בקוט"ש | מחיר לקוט"ש בא"ג | סה"כ לתשלום |
|-----------|-----------|-------------|--------------|-------------------|--------------------------|-------------|
| | | | 31/12/23 | 01/12/23 | פרטי חשבון עבור תאריכים: | |
| 777 | פסגה | | | 36.512 | 98.10 | 35.82 ₪ |
| 778 | גבע | | | 0.000 | 35.76 | 0.00 ₪ |
| 779 | שפל | | | 84.182 | 35.76 | 30.10 ₪ |

סה"כ לדייר:

| פסגה | גבע | שפל | סה"כ | שיא ביקוש |
|------------|--------|------------|------------|-----------|
| 1,378.49 | 0.00 | 3,441.88 | 4,820.37 | |
| 1,352.30 ₪ | 0.00 ₪ | 1,230.82 ₪ | 2,583.11 ₪ | |

סה"כ צריכה

סה"כ לתשלום

| | | |
|------------|----------------------------------|--------------|
| 210.98 ₪ | תשלום קבוע | |
| 0.00 ₪ | תשלום עבור גודל חיבור בKVA (0x0) | |
| 2,794.09 ₪ | סה"כ לתשלום | לא כולל מע"מ |

התפלגות חיוב בש"ח לפי תע"ז

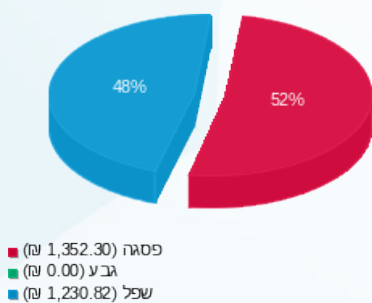

הסטוריית צריכה בקוט"ש

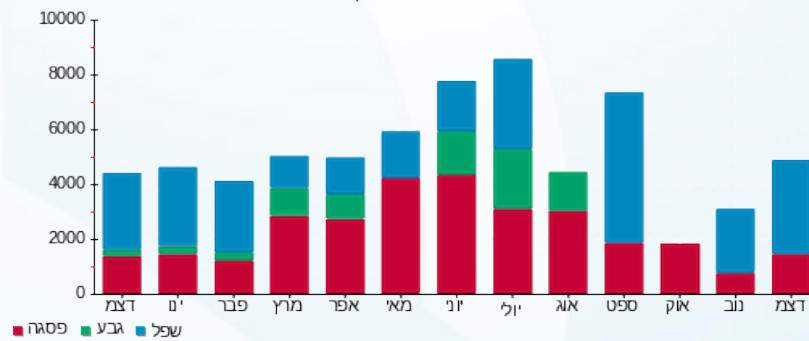



08/01/24

תאריך הפקדה:

שם דייר: בניין B אנרגיה גולדין א.ע.בע"מ ח.נ.20
שם אתר: צים סנטר ערד

31/12/23

תאריך קריאה נוכחית:

01/12/23

תאריך קריאה קודמת:

לקוח/ה נכבד/ה, אנו מתכבדים להגיש את חישוב צריכת החשמל לתקופה 01/12/23 - 31/12/23:

אנרגיה גולדין א.ע.בע"מ ח.נ.20 - 6 - 81029813(3x160)

| סוג תעריף | סוג צריכה | קריאה קודמת | קריאה נוכחית | סה"כ צריכה בקוט"ש | מחיר לקוט"ש בא"ג | סה"כ לתשלום |
|--------------------------|-----------|-------------|--------------|-------------------|------------------|-------------|
| פרטי חשבון עבור תאריכים: | | | | | | |
| | | 01/12/23 | 31/12/23 | | | |
| 777 | פסגה | 71,929.18 | 74,290.61 | 2,361.44 | 98.10 | 2,316.57 ₪ |
| 778 | גבע | 32,357.76 | 32,357.76 | 0.00 | 35.76 | 0.00 ₪ |
| 779 | שפל | 134,832.02 | 143,255.07 | 8,423.05 | 35.76 | 3,012.08 ₪ |

ציבורי

| סוג תעריף | סוג צריכה | קריאה קודמת | קריאה נוכחית | סה"כ צריכה בקוט"ש | מחיר לקוט"ש בא"ג | סה"כ לתשלום |
|--------------------------|-----------|-------------|--------------|-------------------|------------------|-------------|
| פרטי חשבון עבור תאריכים: | | | | | | |
| | | 01/12/23 | 31/12/23 | | | |
| 777 | פסגה | | | 219.952 | 98.10 | 215.77 ₪ |
| 778 | גבע | | | 0.000 | 35.76 | 0.00 ₪ |
| 779 | שפל | | | 507.118 | 35.76 | 181.35 ₪ |

סה"כ לדירה:

| פסגה | גבע | שפל | סה"כ | שיא ביקוש |
|------------|--------|------------|------------|-----------|
| 2,581.39 | 0.00 | 8,930.17 | 11,511.55 | |
| 2,532.34 ₪ | 0.00 ₪ | 3,193.43 ₪ | 5,725.77 ₪ | |

| | | |
|------------|------------------------------------|--------------|
| 210.98 ₪ | תשלום קבוע | |
| 32.16 ₪ | תשלום עבור גודל חיבור בKVA (3x160) | |
| 5,968.91 ₪ | סה"כ לתשלום | לא כולל מע"מ |

התפלגות חיוב בש"ח לפי תע"ז

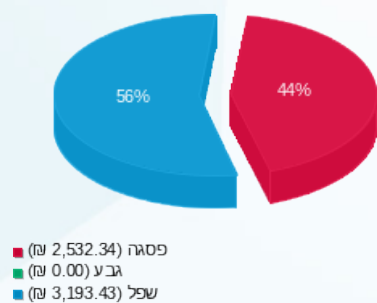

הסטוריית צריכה בקוט"ש

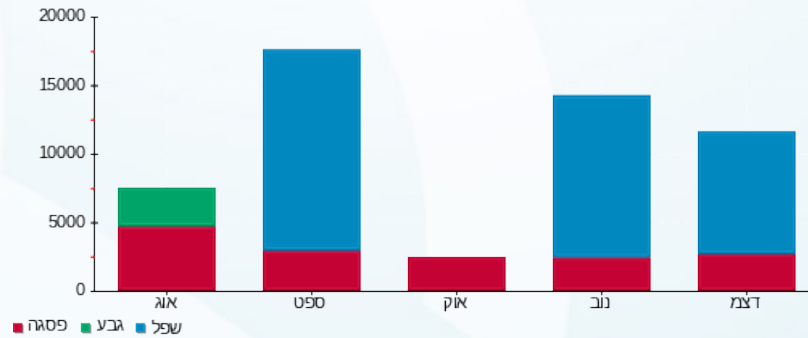



08/01/24 תאריך הפקה:
 31/12/23 תאריך קריאה נוכחית:
 01/12/23 תאריך קריאה קודמת:

שם דייר: בניין B לוח ראשי
 שם אתר: צים סנטר ערד

לקוח/ה נכבד/ה, אנו מתכבדים להגיש את חישוב צריכת החשמל לתקופה 01/12/23 - 31/12/23:

בניין B ראשי לוח מבנה 5 - 81029813 - B

| סוג תעריף | סוג צריכה | קריאה קודמת | קריאה נוכחית | סה"כ צריכה בקוט"ש | מחיר לקוט"ש בא"ג | סה"כ לתשלום |
|-----------|-----------|--------------|--------------|-------------------|------------------|-------------|
| | | 01/12/23 | 31/12/23 | | | |
| 777 | פסגה | 1,592,247.11 | 1,601,167.49 | 8,920.38 | 98.10 | 8,750.89 ₪ |
| 778 | גבע | 606,043.91 | 606,043.91 | 0.00 | 35.76 | 0.00 ₪ |
| 779 | שפל | 1,058,166.38 | 1,081,410.83 | 23,244.44 | 35.76 | 8,312.21 ₪ |

סה"כ לדיר:

| פסגה | גבע | שפל | סה"כ | שיא ביקוש |
|------------|--------|------------|-------------|-----------|
| 8,920.38 | 0.00 | 23,244.44 | 32,164.82 | |
| 8,750.89 ₪ | 0.00 ₪ | 8,312.21 ₪ | 17,063.11 ₪ | |

סה"כ צריכה
 סה"כ לתשלום

| | | |
|-------------|-------------|--------------|
| 0.00 ₪ | תשלום קבוע | |
| 17,063.11 ₪ | סה"כ לתשלום | לא כולל מע"מ |

התפלגות חיוב בש"ח לפי תעו"ז

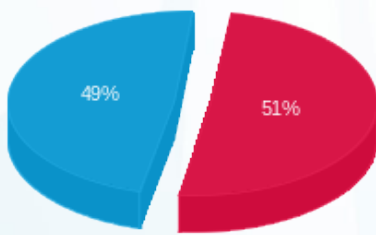

פסגה (8,750.89 ₪) 49%
 גבע (0.00 ₪)
 שפל (8,312.21 ₪) 51%

הסטוריית צריכה בקוט"ש

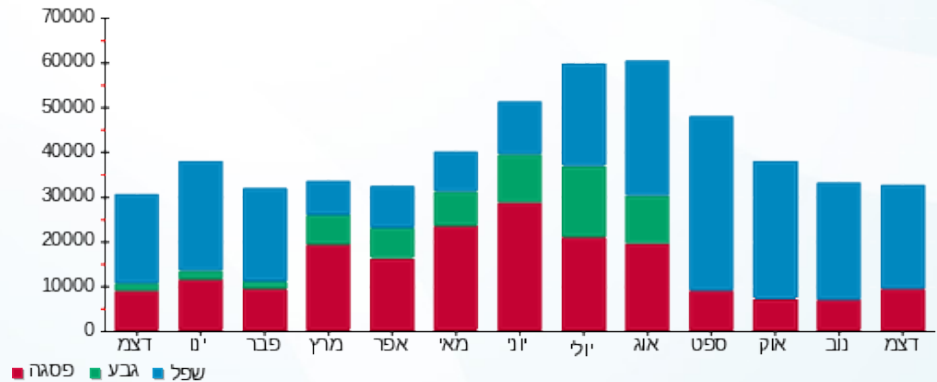



08/01/24 תאריך הפקה:
 31/12/23 תאריך קריאה נוכחית:
 01/12/23 תאריך קריאה קודמת:

שם דייר: בניין B לוח שירות SB-B
 שם אתר: צים סנטר ערד

לקוח/ה נכבד/ה, אנו מתכבדים להגיש את חישוב צריכת החשמל לתקופה 01/12/23 - 31/12/23:

בניין B לוח שירות 4 - 81029813 - SB-B

| סה"כ לתשלום | מחיר לקוט"ש בא"ג | סה"כ צריכה בקוט"ש | קריאה נוכחית | קריאה קודמת | סוג צריכה | סוג תעריף |
|-------------|------------------|-------------------|--------------|-------------|-----------|--------------------------|
| | | | 31/12/23 | 01/12/23 | | פרטי חשבון עבור תאריכים: |
| ₪ 498.45 | 98.10 | 508.11 | 57,219.30 | 56,711.19 | פסגה | 777 |
| ₪ 0.00 | 35.76 | 0.00 | 33,153.00 | 33,153.00 | גבע | 778 |
| ₪ 482.75 | 35.76 | 1,349.98 | 92,850.46 | 91,500.47 | שפל | 779 |

סה"כ לדייר:

| שיא ביקוש | סה"כ | שפל | גבע | פסגה |
|-----------|----------|----------|--------|----------|
| | 1,858.09 | 1,349.98 | 0.00 | 508.11 |
| | ₪ 981.21 | ₪ 482.75 | ₪ 0.00 | ₪ 498.45 |

סה"כ צריכה
 סה"כ לתשלום

| | | |
|----------|--------------------|---------------------|
| ₪ 0.00 | תשלום קבוע | |
| ₪ 981.21 | סה"כ לתשלום | לא כולל מע"מ |

התפלגות חיוב בש"ח לפי תעו"ז

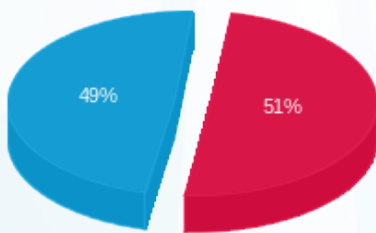

■ פסגה (₪ 498.45)
 ■ גבע (₪ 0.00)
 ■ שפל (₪ 482.75)

הסטוריית צריכה בקוט"ש

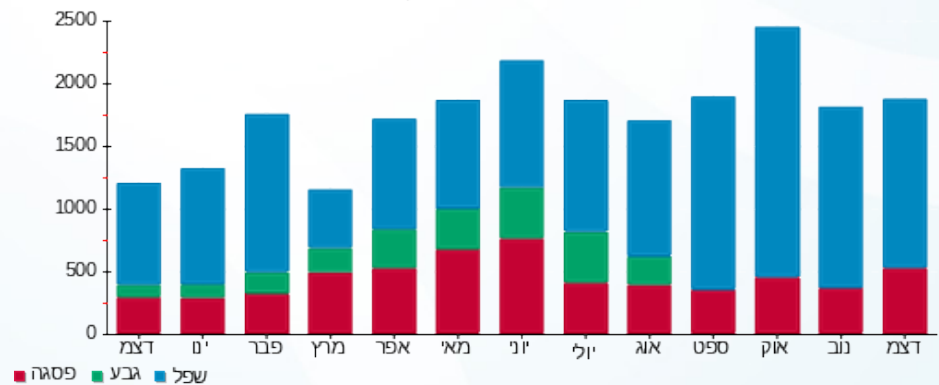



08/01/24

תאריך הפקה:

שם דייר: בניין B סיטי שופ ח.21-23

31/12/23

תאריך קריאה נוכחית:

שם אתר: צים סנטר ערד

01/12/23

תאריך קריאה קודמת:

לקוח/ה נכבד/ה, אנו מתכבדים להגיש את חישוב צריכת החשמל לתקופה **01/12/23 - 31/12/23**:

בניין B סיטי שופ ח.21-23 - 1 - 81029813(0x0)

| סוג תעריף | סוג צריכה | קריאה קודמת | קריאה נוכחית | סה"כ צריכה בקוט"ש | מחיר לקוט"ש בא"ג | סה"כ לתשלום |
|--------------------------|-----------|-------------|--------------|-------------------|------------------|-------------|
| פרטי חשבון עבור תאריכים: | | | | | | |
| 777 | פסגה | 01/12/23 | 31/12/23 | 1,144.77 | 98.10 | 1,123.02 ₪ |
| 778 | גבע | 100,531.29 | 100,531.29 | 0.00 | 35.76 | 0.00 ₪ |
| 779 | שפל | 130,186.09 | 132,793.90 | 2,607.81 | 35.76 | 932.55 ₪ |

ציבורי

| סוג תעריף | סוג צריכה | קריאה קודמת | קריאה נוכחית | סה"כ צריכה בקוט"ש | מחיר לקוט"ש בא"ג | סה"כ לתשלום |
|--------------------------|-----------|-------------|--------------|-------------------|------------------|-------------|
| פרטי חשבון עבור תאריכים: | | | | | | |
| 777 | פסגה | 01/12/23 | 31/12/23 | 375.928 | 98.10 | 368.79 ₪ |
| 778 | גבע | 0.000 | 0.000 | 0.000 | 35.76 | 0.00 ₪ |
| 779 | שפל | 866.732 | 866.732 | 866.732 | 35.76 | 309.94 ₪ |

סה"כ לדירה:

| פסגה | גבע | שפל | סה"כ | שיא ביקוש |
|------------|--------|------------|------------|-----------|
| 1,520.70 | 0.00 | 3,474.55 | 4,995.25 | |
| 1,491.81 ₪ | 0.00 ₪ | 1,242.50 ₪ | 2,734.30 ₪ | |

סה"כ צריכה

סה"כ לתשלום

| | | |
|------------|----------------------------------|--------------|
| 210.98 ₪ | תשלום קבוע | |
| 0.00 ₪ | תשלום עבור גודל חיבור בKVA (0x0) | |
| 2,945.28 ₪ | סה"כ לתשלום | לא כולל מע"מ |

התפלגות חיוב בש"ח לפי תע"ז

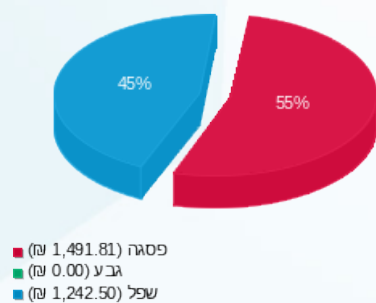

הסטוריית צריכה בקוט"ש

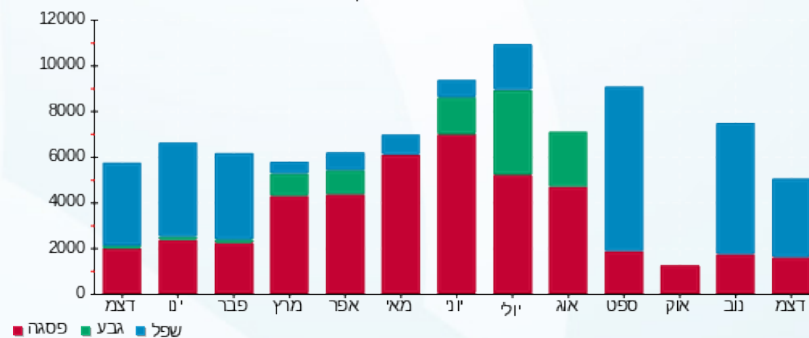



08/01/24 תאריך הפקה:
 31/12/23 תאריך קריאה נוכחית:
 01/12/23 תאריך קריאה קודמת:

שם דייר: בניין B קסטרו ח.24+25
 שם אתר: צים סנטר ערד

לקוח/ה נכבד/ה, אנו מתכבדים להגיש את חישוב צריכת החשמל לתקופה 01/12/23 - 31/12/23:

בניין B קסטרו ח.24+25 - 7 - 81029813(0x0)

| סוג תעריף | סוג צריכה | קריאה קודמת | קריאה נוכחית | סה"כ צריכה בקוט"ש | מחיר לקוט"ש בא"ג | סה"כ לתשלום |
|--------------------------|-----------|---------------|---------------|-------------------|------------------|-------------|
| פרטי חשבון עבור תאריכים: | | | 01/12/23 | 31/12/23 | | |
| 777 | פסגה | 25,084,560.78 | 25,089,519.88 | 4,959.11 | 98.10 | 4,864.88 ₪ |
| 778 | גבע | 24,418,156.91 | 24,418,156.91 | 0.00 | 35.76 | 0.00 ₪ |
| 779 | שפל | 24,689,129.03 | 24,700,168.38 | 11,039.35 | 35.76 | 3,947.67 ₪ |

ציבורי

| סוג תעריף | סוג צריכה | קריאה קודמת | קריאה נוכחית | סה"כ צריכה בקוט"ש | מחיר לקוט"ש בא"ג | סה"כ לתשלום |
|--------------------------|-----------|-------------|--------------|-------------------|------------------|-------------|
| פרטי חשבון עבור תאריכים: | | | 01/12/23 | 31/12/23 | | |
| 777 | פסגה | | | 394.587 | 98.10 | 387.09 ₪ |
| 778 | גבע | | | 0.000 | 35.76 | 0.00 ₪ |
| 779 | שפל | | | 909.752 | 35.76 | 325.33 ₪ |

סה"כ לדירה:

| פסגה | גבע | שפל | סה"כ | שיא ביקוש |
|------------|--------|------------|------------|-----------|
| 5,353.70 | 0.00 | 11,949.10 | 17,302.80 | |
| ₪ 5,251.98 | ₪ 0.00 | ₪ 4,273.00 | ₪ 9,524.97 | |

סה"כ צריכה
 סה"כ לתשלום

| | | |
|------------|----------------------------------|--------------|
| 210.98 ₪ | תשלום קבוע | |
| 0.00 ₪ | תשלום עבור גודל חיבור בKVA (0x0) | |
| 9,735.95 ₪ | סה"כ לתשלום | לא כולל מע"מ |

התפלגות חיוב בש"ח לפי תע"ז

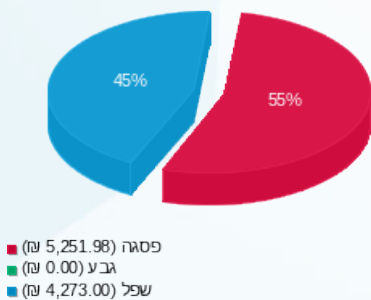

הסטוריית צריכה בקוט"ש

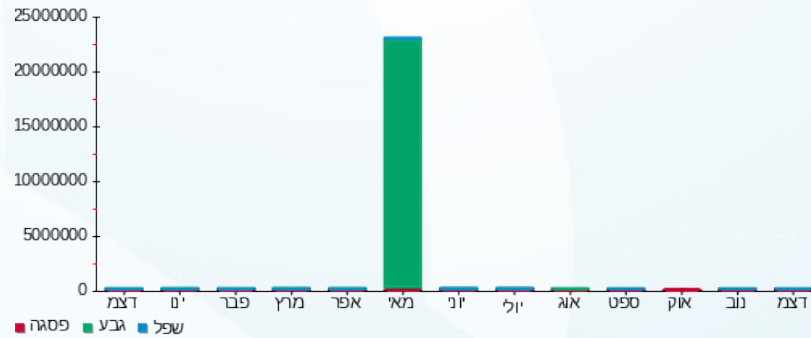



08/01/24

תאריך הפקה:

שם דייר: בניין C אינפניטי ח.39

31/12/23

תאריך קריאה נוכחית:

שם אתר: צים סנטר ערד

01/12/23

תאריך קריאה קודמת:

לקוח/ה נכבד/ה, אנו מתכבדים להגיש את חישוב צריכת החשמל לתקופה 01/12/23 - 31/12/23:

בניין C אינפניטי - 5 - 81022240(0x0)

| סוג תעריף | סוג צריכה | קריאה קודמת | קריאה נוכחית | סה"כ צריכה בקוט"ש | מחיר לקוט"ש בא"ג | סה"כ לתשלום |
|--------------------------|-----------|-------------|--------------|-------------------|------------------|-------------|
| פרטי חשבון עבור תאריכים: | | | | | | |
| 777 | פסגה | 01/12/23 | 31/12/23 | 375.46 | 98.10 | 368.33 ₪ |
| 778 | גבע | 26,152.20 | 26,152.20 | 0.00 | 35.76 | 0.00 ₪ |
| 779 | שפל | 42,750.16 | 43,416.27 | 666.11 | 35.76 | 238.20 ₪ |

ציבור

| סוג תעריף | סוג צריכה | קריאה קודמת | קריאה נוכחית | סה"כ צריכה בקוט"ש | מחיר לקוט"ש בא"ג | סה"כ לתשלום |
|--------------------------|-----------|-------------|--------------|-------------------|------------------|-------------|
| פרטי חשבון עבור תאריכים: | | | | | | |
| 777 | פסגה | 01/12/23 | 31/12/23 | 93.113 | 98.10 | 91.34 ₪ |
| 778 | גבע | 0.000 | 0.000 | 0.000 | 35.76 | 0.00 ₪ |
| 779 | שפל | 214.680 | 214.680 | 214.680 | 35.76 | 76.77 ₪ |

סה"כ לדייר:

| פסגה | גבע | שפל | סה"כ | שיא ביקוש |
|----------|--------|----------|----------|-----------|
| 468.58 | 0.00 | 880.79 | 1,349.36 | |
| 459.67 ₪ | 0.00 ₪ | 314.97 ₪ | 774.64 ₪ | |

סה"כ צריכה

סה"כ לתשלום

| | | |
|----------|----------------------------------|--------------|
| 210.98 ₪ | תשלום קבוע | |
| 0.00 ₪ | תשלום עבור גודל חיבור בKVA (0x0) | |
| 985.62 ₪ | סה"כ לתשלום | לא כולל מע"מ |

התפלגות חיוב בש"ח לפי תע"ז

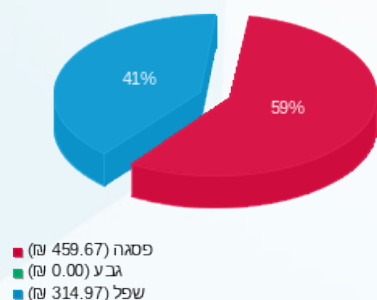

הסטוריית צריכה בקוט"ש

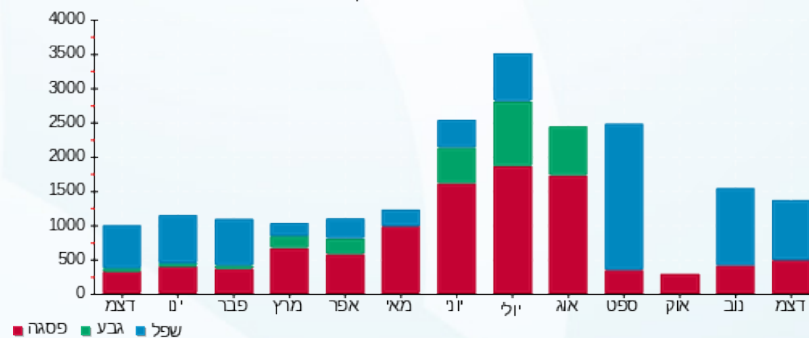



08/01/24

תאריך הפקה:

שם דייר: בניין C אלפא-פארם ח.31

31/12/23

תאריך קריאה נוכחית:

שם אתר: צים סנטר ערד

01/12/23

תאריך קריאה קודמת:

לקוח/ה נכבד/ה, אנו מתכבדים להגיש את חישוב צריכת החשמל לתקופה 01/12/23 - 31/12/23:

בניין C אלפא-פארם ח.31 - 6 - 81036554(0x0)

| סוג תעריף | סוג צריכה | קריאה קודמת | קריאה נוכחית | סה"כ צריכה בקוט"ש | מחיר לקוט"ש בא"ג | סה"כ לתשלום |
|--------------------------|-----------|-------------|--------------|-------------------|------------------|-------------|
| פרטי חשבון עבור תאריכים: | | | | | | |
| 777 | פסגה | 01/12/23 | 31/12/23 | 214.15 | 98.10 | 210.08 ₪ |
| 778 | גבע | 38,600.64 | 38,600.64 | 0.00 | 35.76 | 0.00 ₪ |
| 779 | שפל | 45,808.78 | 46,760.88 | 952.11 | 35.76 | 340.47 ₪ |

ציבורי

| סוג תעריף | סוג צריכה | קריאה קודמת | קריאה נוכחית | סה"כ צריכה בקוט"ש | מחיר לקוט"ש בא"ג | סה"כ לתשלום |
|--------------------------|-----------|-------------|--------------|-------------------|------------------|-------------|
| פרטי חשבון עבור תאריכים: | | | | | | |
| 777 | פסגה | 80.649 | 80.649 | 80.649 | 98.10 | 79.12 ₪ |
| 778 | גבע | 0.000 | 0.000 | 0.000 | 35.76 | 0.00 ₪ |
| 779 | שפל | 185.943 | 185.943 | 185.943 | 35.76 | 66.49 ₪ |

סה"כ לדייר:

| פסגה | גבע | שפל | סה"כ | שיא ביקוש |
|----------|--------|----------|----------|-----------|
| 294.80 | 0.00 | 1,138.05 | 1,432.85 | |
| 289.20 ₪ | 0.00 ₪ | 406.97 ₪ | 696.16 ₪ | |

סה"כ צריכה

סה"כ לתשלום

| | | |
|----------|----------------------------------|--------------|
| 210.98 ₪ | תשלום קבוע | |
| 0.00 ₪ | תשלום עבור גודל חיבור בKVA (0x0) | |
| 907.14 ₪ | סה"כ לתשלום | לא כולל מע"מ |

התפלגות חיוב בש"ח לפי תע"ז

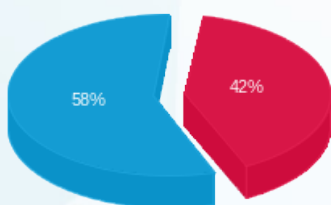

פסגה (289.20 ₪) ■
גבע (0.00 ₪) ■
שפל (406.97 ₪) ■

הסטוריית צריכה בקוט"ש

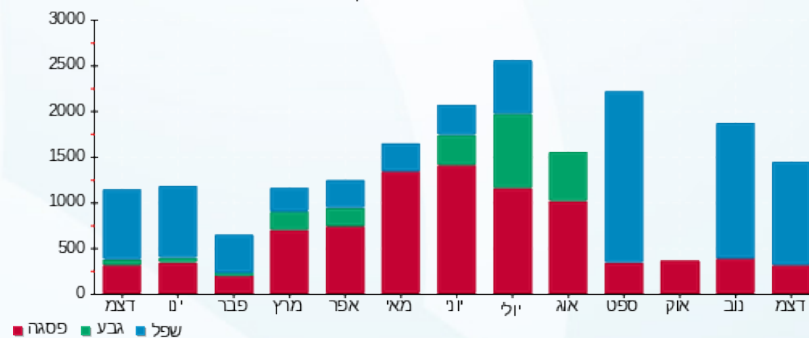



08/01/24

תאריך הפקדה:

שם דייר: בניין C אתי בוקובזה

31/12/23

תאריך קריאה נוכחית:

שם אתר: צים סנטר ערד

01/12/23

תאריך קריאה קודמת:

לקוח/ה נכבד/ה, אנו מתכבדים להגיש את חישוב צריכת החשמל לתקופה 01/12/23 - 31/12/23:

בניין C אתי בוקובזה - 1 - 81036554(3x40)

| סוג תעריף | סוג צריכה | קריאה קודמת | קריאה נוכחית | סה"כ צריכה בקוט"ש | מחיר לקוט"ש בא"ג | סה"כ לתשלום |
|--------------------------|-----------|-------------|--------------|-------------------|------------------|-------------|
| פרטי חשבון עבור תאריכים: | | | | | | |
| 777 | פסגה | 01/12/23 | 31/12/23 | 110.13 | 98.10 | 108.03 ₪ |
| 778 | גבע | 1,680.95 | 1,680.95 | 0.00 | 35.76 | 0.00 ₪ |
| 779 | שפל | 8,823.33 | 10,143.73 | 1,320.40 | 35.76 | 472.17 ₪ |

צבורי

| סוג תעריף | סוג צריכה | קריאה קודמת | קריאה נוכחית | סה"כ צריכה בקוט"ש | מחיר לקוט"ש בא"ג | סה"כ לתשלום |
|--------------------------|-----------|-------------|--------------|-------------------|------------------|-------------|
| פרטי חשבון עבור תאריכים: | | | | | | |
| 777 | פסגה | 01/12/23 | 31/12/23 | 71.851 | 98.10 | 70.49 ₪ |
| 778 | גבע | 0.000 | 0.000 | 0.000 | 35.76 | 0.00 ₪ |
| 779 | שפל | 165.658 | 165.658 | 165.658 | 35.76 | 59.24 ₪ |

סה"כ לדייר:

| פסגה | גבע | שפל | סה"כ | שיא ביקוש |
|----------|--------|----------|----------|-----------|
| 181.98 | 0.00 | 1,486.06 | 1,668.03 | |
| 178.52 ₪ | 0.00 ₪ | 531.41 ₪ | 709.93 ₪ | |

סה"כ צריכה

סה"כ לתשלום

| | | |
|----------|-----------------------------------|--------------|
| 210.98 ₪ | תשלום קבוע | |
| 8.04 ₪ | תשלום עבור גודל חיבור בKVA (3x40) | |
| 928.95 ₪ | סה"כ לתשלום | לא כולל מע"מ |

התפלגות חיוב בש"ח לפי תע"ז

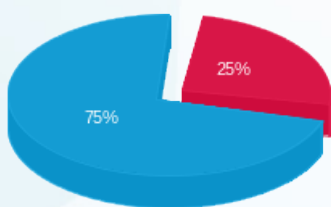

פסגה (178.52 ₪) ■
גבע (0.00 ₪) ■
שפל (531.41 ₪) ■

הסטוריית צריכה בקוט"ש

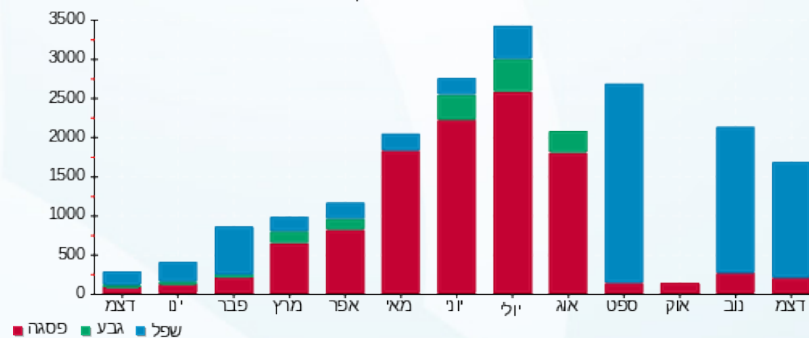

08/01/24 תאריך הפקה:
 31/12/23 תאריך קריאה נוכחית:
 01/12/23 תאריך קריאה קודמת:

שם דייר: בניין C בוטיק אנטריקוט יח 34
 שם אתר: צים סנטר ערד

לקוח/ה נכבד/ה, אנו מתכבדים להגיש את חישוב צריכת החשמל לתקופה 01/12/23 - 31/12/23:

בניין C בוטיק אנטריקוט יח 34 - 2 - 81036554(0x0)

| סוג תעריף | סוג צריכה | קריאה קודמת | קריאה נוכחית | סה"כ צריכה בקוט"ש | מחיר לקוט"ש בא"ג | סה"כ לתשלום |
|--------------------------|-----------|-------------|--------------|-------------------|------------------|-------------|
| פרטי חשבון עבור תאריכים: | | | 01/12/23 | 31/12/23 | | |
| 777 | פסגה | 95,758.97 | 96,429.05 | 670.08 | 98.10 | 657.35 ₪ |
| 778 | גבע | 36,480.03 | 36,480.03 | 0.00 | 35.76 | 0.00 ₪ |
| 779 | שפל | 83,523.25 | 87,005.97 | 3,482.71 | 35.76 | 1,245.42 ₪ |

ציבורי

| סוג תעריף | סוג צריכה | קריאה קודמת | קריאה נוכחית | סה"כ צריכה בקוט"ש | מחיר לקוט"ש בא"ג | סה"כ לתשלום |
|--------------------------|-----------|-------------|--------------|-------------------|------------------|-------------|
| פרטי חשבון עבור תאריכים: | | | 01/12/23 | 31/12/23 | | |
| 777 | פסגה | | | 64.373 | 98.10 | 63.15 ₪ |
| 778 | גבע | | | 0.000 | 35.76 | 0.00 ₪ |
| 779 | שפל | | | 148.416 | 35.76 | 53.07 ₪ |

סה"כ לדירה:

| פסגה | גבע | שפל | סה"כ | שיא ביקוש |
|----------|--------|------------|------------|-----------|
| 734.45 | 0.00 | 3,631.13 | 4,365.58 | |
| 720.50 ₪ | 0.00 ₪ | 1,298.49 ₪ | 2,018.99 ₪ | |

סה"כ צריכה
 סה"כ לתשלום

| | | |
|------------|---|---------------------|
| 210.98 ₪ | תשלום קבוע | |
| 0.00 ₪ | תשלום עבור גודל חיבור בKVA (0x0) | |
| 2,229.97 ₪ | סה"כ לתשלום | לא כולל מע"מ |

התפלגות חיוב בש"ח לפי תע"ז

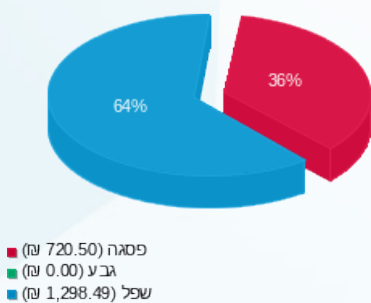

הסטוריית צריכה בקוט"ש

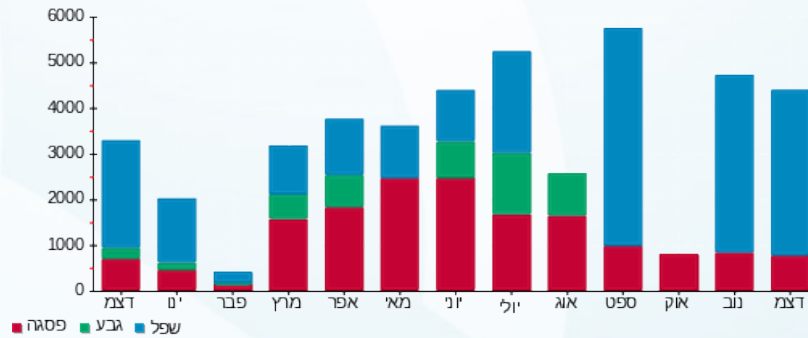



08/01/24 תאריך הפקה:
 31/12/23 תאריך קריאה נוכחית:
 01/12/23 תאריך קריאה קודמת:

שם דייר: בניין C בנא משקאות בעמ
 שם אתר: צים סנטר ערד

לקוח/ה נכבד/ה, אנו מתכבדים להגיש את חישוב צריכת החשמל לתקופה 01/12/23 - 31/12/23:

בניין C בנא משקאות בעמ - 2 - 81022240(0x0)

| סוג תעריף | סוג צריכה | קריאה קודמת | קריאה נוכחית | סה"כ צריכה בקוט"ש | מחיר לקוט"ש בא"ג | סה"כ לתשלום |
|--------------------------|-----------|-------------|--------------|-------------------|------------------|-------------|
| פרטי חשבון עבור תאריכים: | | | | | | |
| 777 | פסגה | 01/12/23 | 31/12/23 | 1,241.13 | 98.10 | 1,217.55 ₪ |
| 778 | גבע | 67,837.52 | 67,837.52 | 0.00 | 35.76 | 0.00 ₪ |
| 779 | שפל | 95,412.43 | 98,497.93 | 3,085.51 | 35.76 | 1,103.38 ₪ |

ציבורי

| סוג תעריף | סוג צריכה | קריאה קודמת | קריאה נוכחית | סה"כ צריכה בקוט"ש | מחיר לקוט"ש בא"ג | סה"כ לתשלום |
|--------------------------|-----------|-------------|--------------|-------------------|------------------|-------------|
| פרטי חשבון עבור תאריכים: | | | | | | |
| 777 | פסגה | 01/12/23 | 31/12/23 | 89.521 | 98.10 | 87.82 ₪ |
| 778 | גבע | 0.000 | 0.000 | 0.000 | 35.76 | 0.00 ₪ |
| 779 | שפל | 206.397 | 206.397 | 206.397 | 35.76 | 73.81 ₪ |

סה"כ לדירה:

| פסגה | גבע | שפל | סה"כ | שיא ביקוש |
|------------|--------|------------|------------|-----------|
| 1,330.65 | 0.00 | 3,291.90 | 4,622.56 | |
| 1,305.37 ₪ | 0.00 ₪ | 1,177.19 ₪ | 2,482.55 ₪ | |

| | | |
|--------------|----------------------------------|------------|
| שטח 122.1 | תשלום קבוע | 210.98 ₪ |
| לא כולל מע"מ | תשלום עבור גודל חיבור בKVA (0x0) | 0.00 ₪ |
| | סה"כ לתשלום | 2,693.53 ₪ |

התפלגות חיוב בש"ח לפי תע"ז

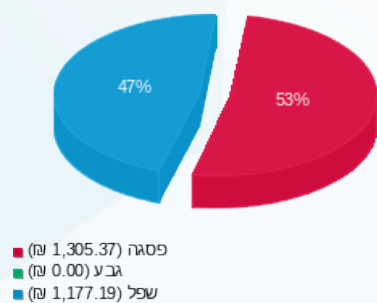

הסטוריית צריכה בקוט"ש

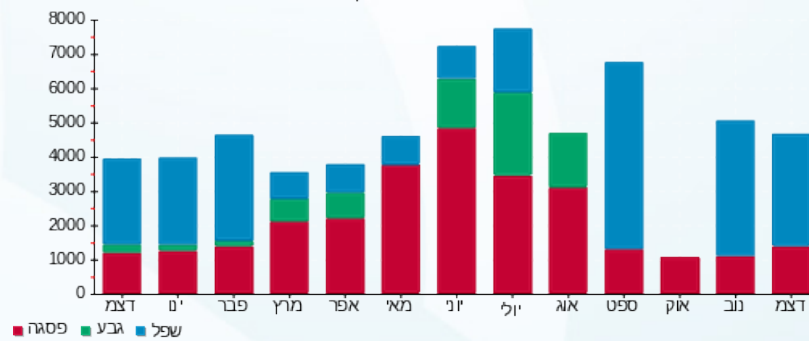

08/01/24

תאריך הפקה:

שם דייר: בניין C בריל תעשיות נעליים בע"מ ח.28+27 לי קופר
שם אתר: צים סנטר ערד

31/12/23

תאריך קריאה נוכחית:

01/12/23

תאריך קריאה קודמת:

לקוח/ה נכבד/ה, אנו מתכבדים להגיש את חישוב צריכת החשמל לתקופה 01/12/23 - 31/12/23:

בניין C בריל תעשיות נעליים בע"מ ח.28+27 לי קופר - 3 - 81036554(0x0)

| סוג תעריף | סוג צריכה | קריאה קודמת | קריאה נוכחית | סה"כ צריכה בקוט"ש | מחיר לקוט"ש בא"ג | סה"כ לתשלום |
|--------------------------|-----------|-------------|--------------|-------------------|------------------|-------------|
| פרטי חשבון עבור תאריכים: | | | | | | |
| 777 | פסגה | 01/12/23 | 31/12/23 | 670.47 | 98.10 | 657.74 ₪ |
| 778 | גבע | 61,157.78 | 61,157.78 | 0.00 | 35.76 | 0.00 ₪ |
| 779 | שפל | 89,758.63 | 92,108.03 | 2,349.41 | 35.76 | 840.15 ₪ |

ציבורי

| סוג תעריף | סוג צריכה | קריאה קודמת | קריאה נוכחית | סה"כ צריכה בקוט"ש | מחיר לקוט"ש בא"ג | סה"כ לתשלום |
|--------------------------|-----------|-------------|--------------|-------------------|------------------|-------------|
| פרטי חשבון עבור תאריכים: | | | | | | |
| 777 | פסגה | 01/12/23 | 31/12/23 | 179.628 | 98.10 | 176.21 ₪ |
| 778 | גבע | 0.000 | 0.000 | 0.000 | 35.76 | 0.00 ₪ |
| 779 | שפל | 414.146 | 414.146 | 414.146 | 35.76 | 148.10 ₪ |

סה"כ לדירה:

| פסגה | גבע | שפל | סה"כ | שיא ביקוש |
|----------|--------|----------|------------|-----------|
| 850.10 | 0.00 | 2,763.55 | 3,613.66 | |
| 833.95 ₪ | 0.00 ₪ | 988.25 ₪ | 1,822.20 ₪ | |

| | | |
|------------|----------------------------------|--------------|
| 210.98 ₪ | תשלום קבוע | |
| 0.00 ₪ | תשלום עבור גודל חיבור בKVA (0x0) | |
| 2,033.18 ₪ | סה"כ לתשלום | לא כולל מע"מ |

התפלגות חיוב בש"ח לפי תע"ז

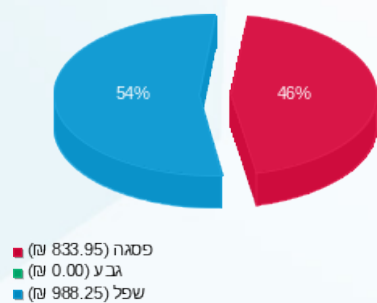

הסטוריית צריכה בקוט"ש

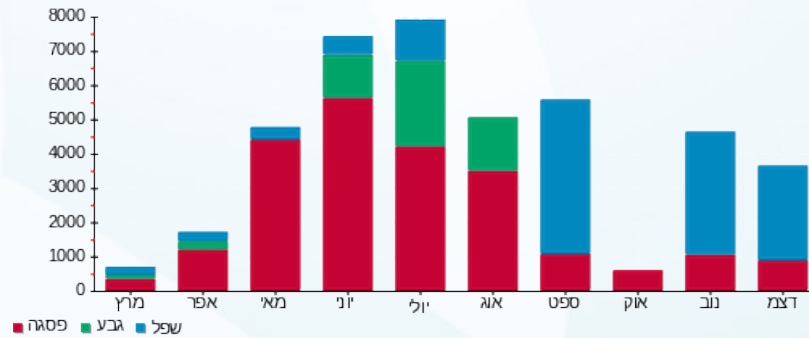



08/01/24

תאריך הפקה:

שם דייר: בניין C בריל תעשיות נעליים בע"מ ח.נ. 29-30 גלי

31/12/23

תאריך קריאה נוכחית:

שם אתר: צים סנטר ערד

01/12/23

תאריך קריאה קודמת:

לקוח/ה נכבד/ה, אנו מתכבדים להגיש את חישוב צריכת החשמל לתקופה 01/12/23 - 31/12/23:

בניין C בריל תעשיות נעליים בע"מ ח.נ. 29-30 גלי - 5 - 81036554(0x0)

| סוג תעריף | סוג צריכה | קריאה קודמת | קריאה נוכחית | סה"כ צריכה בקוט"ש | מחיר לקוט"ש בא"ג | סה"כ לתשלום |
|--------------------------|-----------|-------------|--------------|-------------------|------------------|-------------|
| פרטי חשבון עבור תאריכים: | | | | | | |
| | | 01/12/23 | 31/12/23 | | | |
| 777 | פסגה | 74,640.83 | 75,066.32 | 425.49 | 98.10 | 417.41 ₪ |
| 778 | גבע | 22,667.21 | 22,667.21 | 0.00 | 35.76 | 0.00 ₪ |
| 779 | שפל | 27,366.14 | 28,853.62 | 1,487.47 | 35.76 | 531.92 ₪ |

ציבורי

| סוג תעריף | סוג צריכה | קריאה קודמת | קריאה נוכחית | סה"כ צריכה בקוט"ש | מחיר לקוט"ש בא"ג | סה"כ לתשלום |
|--------------------------|-----------|-------------|--------------|-------------------|------------------|-------------|
| פרטי חשבון עבור תאריכים: | | | | | | |
| | | 01/12/23 | 31/12/23 | | | |
| 777 | פסגה | | | 178.895 | 98.10 | 175.50 ₪ |
| 778 | גבע | | | 0.000 | 35.76 | 0.00 ₪ |
| 779 | שפל | | | 412.456 | 35.76 | 147.49 ₪ |

סה"כ לדייר:

| פסגה | גבע | שפל | סה"כ | שיא ביקוש |
|----------|--------|----------|------------|-----------|
| 604.38 | 0.00 | 1,899.93 | 2,504.31 | |
| 592.90 ₪ | 0.00 ₪ | 679.41 ₪ | 1,272.32 ₪ | |

סה"כ צריכה

סה"כ לתשלום

| | | |
|------------|----------------------------------|--------------|
| 210.98 ₪ | תשלום קבוע | |
| 0.00 ₪ | תשלום עבור גודל חיבור בKVA (0x0) | |
| 1,483.30 ₪ | סה"כ לתשלום | לא כולל מע"מ |

התפלגות חיוב בש"ח לפי תע"ז

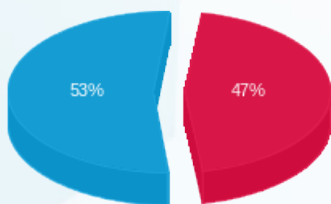

פסגה (592.90 ₪)
גבע (0.00 ₪)
שפל (679.41 ₪)

הסטוריית צריכה בקוט"ש

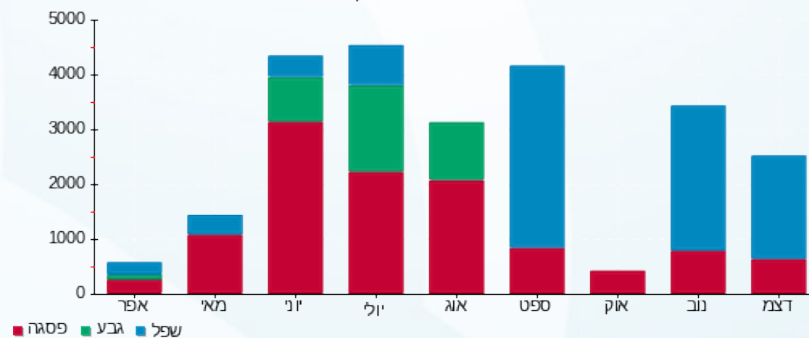



08/01/24

תאריך הפקה:

שם דייר: בניין C דלתא ח.32

31/12/23

תאריך קריאה נוכחית:

שם אתר: צים סנטר ערד

01/12/23

תאריך קריאה קודמת:

לקוח/ה נכבד/ה, אנו מתכבדים להגיש את חישוב צריכת החשמל לתקופה 01/12/23 - 31/12/23:

בניין C דלתא ח.32 - 81036554 (0x0)

| סוג תעריף | סוג צריכה | קריאה קודמת | קריאה נוכחית | סה"כ צריכה בקוט"ש | מחיר לקוט"ש בא"ג | סה"כ לתשלום |
|--------------------------|-----------|-------------|--------------|-------------------|------------------|-------------|
| פרטי חשבון עבור תאריכים: | | | | | | |
| 777 | פסגה | 01/12/23 | 31/12/23 | 406.36 | 98.10 | 398.64 ₪ |
| 778 | גבע | 48,429.93 | 48,429.93 | 0.00 | 35.76 | 0.00 ₪ |
| 779 | שפל | 65,325.46 | 66,550.34 | 1,224.88 | 35.76 | 438.02 ₪ |

ציבורי

| סוג תעריף | סוג צריכה | קריאה קודמת | קריאה נוכחית | סה"כ צריכה בקוט"ש | מחיר לקוט"ש בא"ג | סה"כ לתשלום |
|--------------------------|-----------|-------------|--------------|-------------------|------------------|-------------|
| פרטי חשבון עבור תאריכים: | | | | | | |
| 777 | פסגה | 01/12/23 | 31/12/23 | 119.097 | 98.10 | 116.83 ₪ |
| 778 | גבע | 0.000 | 0.000 | 0.000 | 35.76 | 0.00 ₪ |
| 779 | שפל | 274.587 | 274.587 | 274.587 | 35.76 | 98.19 ₪ |

סה"כ לדירה:

| פסגה | גבע | שפל | סה"כ | שיא ביקוש |
|----------|--------|----------|------------|-----------|
| 525.46 | 0.00 | 1,499.47 | 2,024.93 | |
| ₪ 515.48 | ₪ 0.00 | ₪ 536.21 | ₪ 1,051.69 | |

סה"כ צריכה

סה"כ לתשלום

| | | |
|------------|----------------------------------|--------------|
| 210.98 ₪ | תשלום קבוע | |
| 0.00 ₪ | תשלום עבור גודל חיבור בKVA (0x0) | |
| 1,262.67 ₪ | סה"כ לתשלום | לא כולל מע"מ |

התפלגות חיוב בש"ח לפי תע"ז

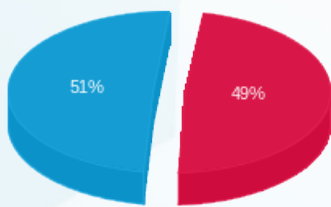

פסגה (515.48 ₪) 51%
 גבע (0.00 ₪) 0%
 שפל (536.21 ₪) 49%

הסטוריית צריכה בקוט"ש

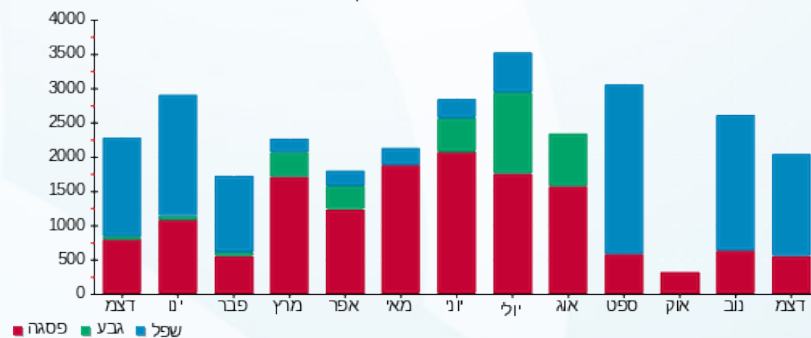

08/01/24 תאריך הפקה:
 31/12/23 תאריך קריאה נוכחית:
 01/12/23 תאריך קריאה קודמת:

שם דייר: בניין C טו גו ח.37+36
 שם אתר: צים סנטר ערד

לקוח/ה נכבד/ה, אנו מתכבדים להגיש את חישוב צריכת החשמל לתקופה 01/12/23 - 31/12/23:

בניין C טו גו ח.37+36 - 3 - 81022240(0x0)

| סוג תעריף | סוג צריכה | קריאה קודמת | קריאה נוכחית | סה"כ צריכה בקוט"ש | מחיר לקוט"ש בא"ג | סה"כ לתשלום |
|--------------------------|-----------|--------------|--------------|-------------------|------------------|-------------|
| פרטי חשבון עבור תאריכים: | | | 01/12/23 | 31/12/23 | | |
| 777 | פסגה | 300,456.10 | 301,579.43 | 1,123.33 | 98.10 | 1,101.99 ₪ |
| 778 | גבע | 2,110,335.90 | 2,110,335.90 | 0.00 | 35.76 | 0.00 ₪ |
| 779 | שפל | 2,111,451.39 | 2,113,309.55 | 1,858.16 | 35.76 | 664.48 ₪ |

ציבורי

| סוג תעריף | סוג צריכה | קריאה קודמת | קריאה נוכחית | סה"כ צריכה בקוט"ש | מחיר לקוט"ש בא"ג | סה"כ לתשלום |
|--------------------------|-----------|-------------|--------------|-------------------|------------------|-------------|
| פרטי חשבון עבור תאריכים: | | | 01/12/23 | 31/12/23 | | |
| 777 | פסגה | | | 178.895 | 98.10 | 175.50 ₪ |
| 778 | גבע | | | 0.000 | 35.76 | 0.00 ₪ |
| 779 | שפל | | | 412.456 | 35.76 | 147.49 ₪ |

סה"כ לדירה:

| פסגה | גבע | שפל | סה"כ | שיא ביקוש |
|------------|--------|----------|------------|-----------|
| 1,302.23 | 0.00 | 2,270.62 | 3,572.85 | |
| 1,277.49 ₪ | 0.00 ₪ | 811.97 ₪ | 2,089.46 ₪ | |

| | | |
|------------|---|---------------------|
| 210.98 ₪ | תשלום קבוע | |
| 0.00 ₪ | תשלום עבור גודל חיבור בKVA (0x0) | |
| 2,300.44 ₪ | סה"כ לתשלום | לא כולל מע"מ |

התפלגות חיוב בש"ח לפי תע"ז

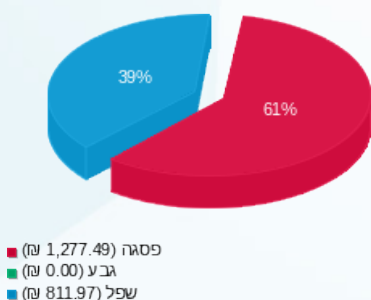

הסטוריית צריכה בקוט"ש

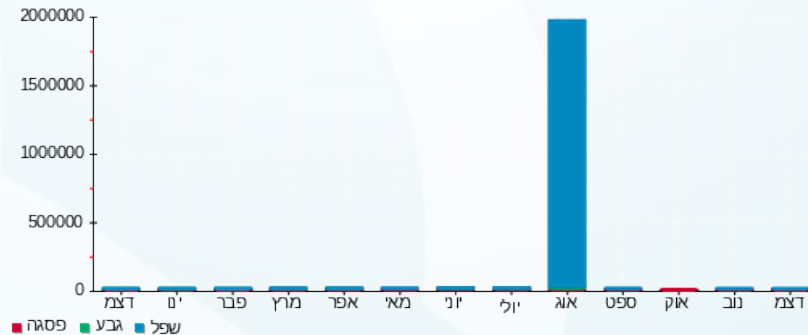



08/01/24 תאריך הפקה:
 31/12/23 תאריך קריאה נוכחית:
 01/12/23 תאריך קריאה קודמת:

שם דייר: בניין C לוח ראשי
 שם אתר: צים סנטר ערד

לקוח/ה נכבד/ה, אנו מתכבדים להגיש את חישוב צריכת החשמל לתקופה 01/12/23 - 31/12/23:

בניין C ראשי לוח מבנה 3 - 81029816 - C

| סוג תעריף | סוג צריכה | קריאה קודמת | קריאה נוכחית | סה"כ צריכה בקוט"ש | מחיר לקוט"ש בא"ג | סה"כ לתשלום |
|--------------------------|-----------|-------------|--------------|-------------------|------------------|-------------|
| פרטי חשבון עבור תאריכים: | | | | | | |
| 777 | פסגה | 01/12/23 | 31/12/23 | 11,448.00 | 98.10 | 11,230.49 ₪ |
| 778 | גבע | 640,709.40 | 640,709.40 | 0.00 | 35.76 | 0.00 ₪ |
| 779 | שפל | 741,071.32 | 754,073.90 | 13,002.58 | 35.76 | 4,649.72 ₪ |

סה"כ לדייר:

| פסגה | גבע | שפל | סה"כ | שיא ביקוש |
|-------------|--------|------------|-------------|-----------|
| 11,448.00 | 0.00 | 13,002.58 | 24,450.58 | |
| 11,230.49 ₪ | 0.00 ₪ | 4,649.72 ₪ | 15,880.21 ₪ | |

סה"כ צריכה
 סה"כ לתשלום

| | | |
|-------------|-------------|--------------|
| 0.00 ₪ | תשלום קבוע | |
| 15,880.21 ₪ | סה"כ לתשלום | לא כולל מע"מ |

התפלגות חיוב בש"ח לפי תעו"ז

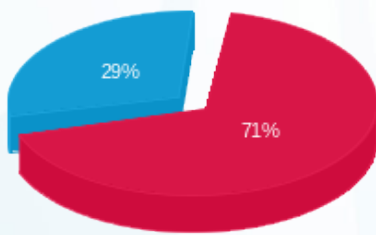

פסגה (11,230.49 ₪)
 גבע (0.00 ₪)
 שפל (4,649.72 ₪)

הסטוריית צריכה בקוט"ש

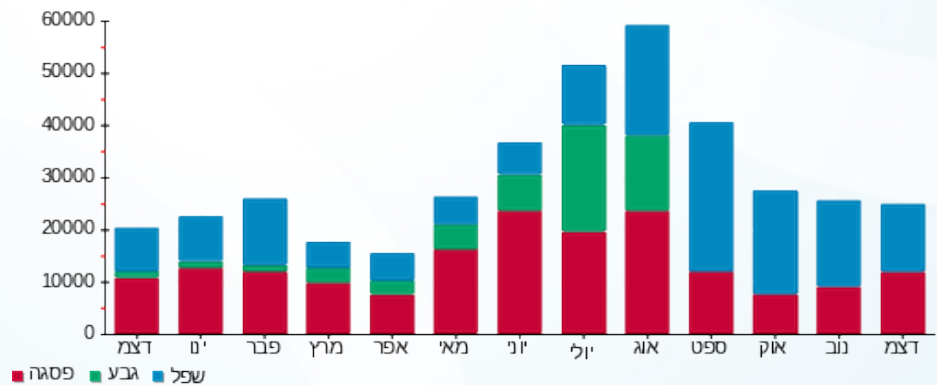

08/01/24 תאריך הפקה:
 31/12/23 תאריך קריאה נוכחית:
 01/12/23 תאריך קריאה קודמת:

שם דייר: בניין C לוח שירות SB-C
 שם אתר: צים סנטר ערד

לקוח/ה נכבד/ה, אנו מתכבדים להגיש את חישוב צריכת החשמל לתקופה 01/12/23 - 31/12/23:

בניין C לוח שירות 2 - 81029816 - SB-C

| סוג תעריף | סוג צריכה | קריאה קודמת | קריאה נוכחית | סה"כ צריכה בקוט"ש | מחיר לקוט"ש בא"ג | סה"כ לתשלום |
|--------------------------|-----------|-------------|--------------|-------------------|------------------|-------------|
| פרטי חשבון עבור תאריכים: | | | | | | |
| 777 | פסגה | 01/12/23 | 31/12/23 | 454.54 | 98.10 | 445.90 ₪ |
| 778 | גבע | 30,352.42 | 30,352.42 | 0.00 | 35.76 | 0.00 ₪ |
| 779 | שפל | 90,534.64 | 91,735.89 | 1,201.25 | 35.76 | 429.57 ₪ |

סה"כ לדייר:

| פסגה | גבע | שפל | סה"כ | שיא ביקוש |
|----------|--------|----------|----------|-----------|
| 454.54 | 0.00 | 1,201.25 | 1,655.78 | |
| 445.90 ₪ | 0.00 ₪ | 429.57 ₪ | 875.47 ₪ | |

סה"כ צריכה
 סה"כ לתשלום

| | | |
|----------|--------------------|---------------------|
| 0.00 ₪ | תשלום קבוע | |
| 875.47 ₪ | סה"כ לתשלום | לא כולל מע"מ |

התפלגות חיוב בש"ח לפי תעו"ז

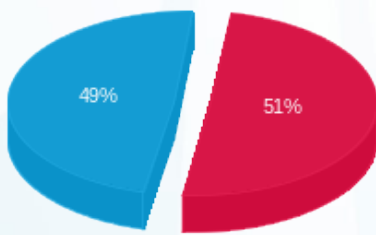

פסגה (445.90 ₪) 51%
 גבע (0.00 ₪)
 שפל (429.57 ₪) 49%

הסטוריית צריכה בקוט"ש

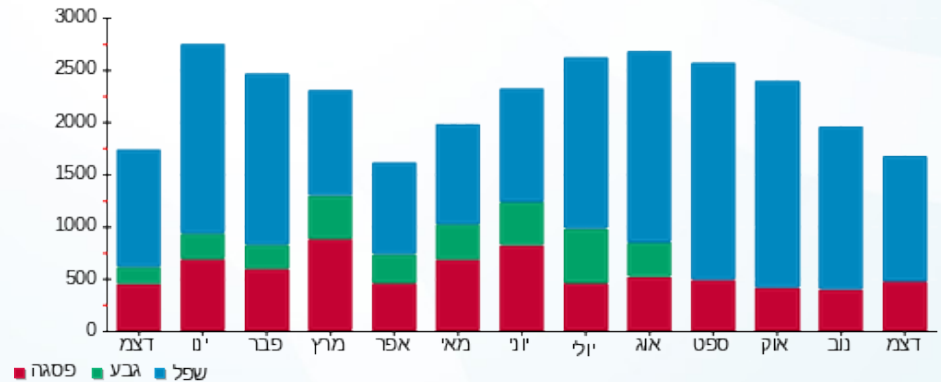



08/01/24

תאריך הפקה:

שם דייר: בניין C מגבות ערד יח 43

31/12/23

תאריך קריאה נוכחית:

שם אתר: צים סנטר ערד

01/12/23

תאריך קריאה קודמת:

לקוח/ה נכבד/ה, אנו מתכבדים להגיש את חישוב צריכת החשמל לתקופה 01/12/23 - 31/12/23:

בניין C מגבות ערד - 1 - 81029816(3x40)

| סוג תעריף | סוג צריכה | קריאה קודמת | קריאה נוכחית | סה"כ צריכה בקוט"ש | מחיר לקוט"ש בא"ג | סה"כ לתשלום |
|--------------------------|-----------|-------------|--------------|-------------------|------------------|-------------|
| פרטי חשבון עבור תאריכים: | | | | | | |
| | | 01/12/23 | 31/12/23 | | | |
| 777 | פסגה | 36,848.50 | 37,743.22 | 894.72 | 98.10 | 877.72 ₪ |
| 778 | גבע | 9,899.77 | 9,899.77 | 0.00 | 35.76 | 0.00 ₪ |
| 779 | שפל | 19,304.72 | 20,007.97 | 703.25 | 35.76 | 251.48 ₪ |

ציבורי

| סוג תעריף | סוג צריכה | קריאה קודמת | קריאה נוכחית | סה"כ צריכה בקוט"ש | מחיר לקוט"ש בא"ג | סה"כ לתשלום |
|--------------------------|-----------|-------------|--------------|-------------------|------------------|-------------|
| פרטי חשבון עבור תאריכים: | | | | | | |
| | | 01/12/23 | 31/12/23 | | | |
| 777 | פסגה | | | 68.185 | 98.10 | 66.89 ₪ |
| 778 | גבע | | | 0.000 | 35.76 | 0.00 ₪ |
| 779 | שפל | | | 157.206 | 35.76 | 56.22 ₪ |

סה"כ לדייר:

| פסגה | גבע | שפל | סה"כ | שיא ביקוש |
|----------|--------|----------|------------|-----------|
| 962.91 | 0.00 | 860.46 | 1,823.37 | |
| 944.61 ₪ | 0.00 ₪ | 307.70 ₪ | 1,252.31 ₪ | |

סה"כ צריכה

סה"כ לתשלום

| | | |
|------------|-----------------------------------|--------------|
| 210.98 ₪ | תשלום קבוע | |
| 8.04 ₪ | תשלום עבור גודל חיבור בKVA (3x40) | |
| 1,471.33 ₪ | סה"כ לתשלום | לא כולל מע"מ |

התפלגות חיוב בש"ח לפי תע"ז

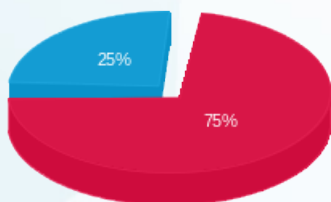

פסגה (944.61 ₪) 75%
גבע (0.00 ₪) 0%
שפל (307.70 ₪) 25%

הסטוריית צריכה בקוט"ש

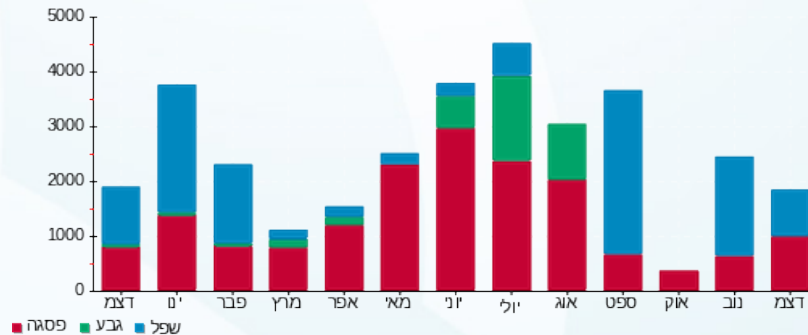



08/01/24

תאריך הפקה:

שם דייר: בניין C עונות ח.33

31/12/23

תאריך קריאה נוכחית:

שם אתר: צים סנטר ערד

01/12/23

תאריך קריאה קודמת:

לקוח/ה נכבד/ה, אנו מתכבדים להגיש את חישוב צריכת החשמל לתקופה 01/12/23 - 31/12/23:

בניין C עונות - 7 - 81036554(0x0)

| סוג תעריף | סוג צריכה | קריאה קודמת | קריאה נוכחית | סה"כ צריכה בקוט"ש | מחיר לקוט"ש בא"ג | סה"כ לתשלום |
|--------------------------|-----------|-------------|--------------|-------------------|------------------|-------------|
| פרטי חשבון עבור תאריכים: | | | | | | |
| 777 | פסגה | 01/12/23 | 31/12/23 | 303.00 | 98.10 | 297.24 ₪ |
| 778 | גבע | 40,465.06 | 40,465.06 | 0.00 | 35.76 | 0.00 ₪ |
| 779 | שפל | 47,650.66 | 48,704.80 | 1,054.14 | 35.76 | 376.96 ₪ |

ציבורי

| סוג תעריף | סוג צריכה | קריאה קודמת | קריאה נוכחית | סה"כ צריכה בקוט"ש | מחיר לקוט"ש בא"ג | סה"כ לתשלום |
|--------------------------|-----------|-------------|--------------|-------------------|------------------|-------------|
| פרטי חשבון עבור תאריכים: | | | | | | |
| 777 | פסגה | 01/12/23 | 31/12/23 | 61.821 | 98.10 | 60.65 ₪ |
| 778 | גבע | 0.000 | 0.000 | 0.000 | 35.76 | 0.00 ₪ |
| 779 | שפל | 142.534 | 142.534 | 142.534 | 35.76 | 50.97 ₪ |

סה"כ לדירה:

| פסגה | גבע | שפל | סה"כ | שיא ביקוש |
|----------|--------|----------|----------|-----------|
| 364.82 | 0.00 | 1,196.67 | 1,561.49 | |
| ₪ 357.89 | ₪ 0.00 | ₪ 427.93 | ₪ 785.82 | |

| | | |
|----------|----------------------------------|--------------|
| 210.98 ₪ | תשלום קבוע | |
| 0.00 ₪ | תשלום עבור גודל חיבור בKVA (0x0) | |
| 996.80 ₪ | סה"כ לתשלום | לא כולל מע"מ |

התפלגות חיוב בש"ח לפי תע"ז

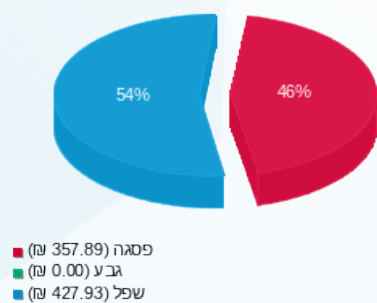

הסטוריית צריכה בקוט"ש

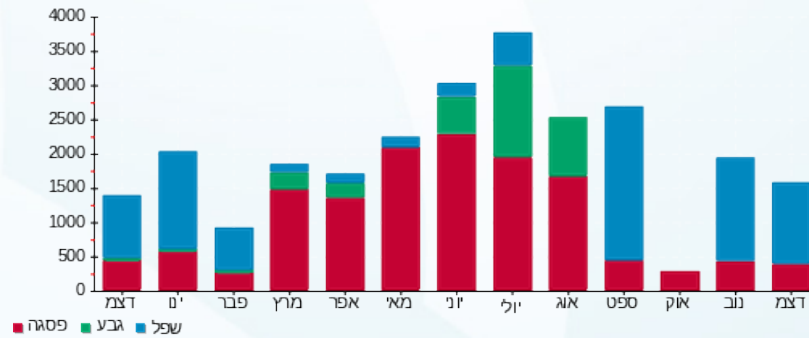

08/01/24 תאריך הפקה:
 31/12/23 תאריך קריאה נוכחית:
 01/12/23 תאריך קריאה קודמת:

שם דייר: בניין C פוקס ח.42-40
 שם אתר: צים סנטר ערד

לקוח/ה נכבד/ה, אנו מתכבדים להגיש את חישוב צריכת החשמל לתקופה 01/12/23 - 31/12/23:

בניין C פוקס ח.42-40 - 7 - 81022240(0x0)

| סוג תעריף | סוג צריכה | קריאה קודמת | קריאה נוכחית | סה"כ צריכה בקוט"ש | מחיר לקוט"ש בא"ג | סה"כ לתשלום |
|-----------|-----------|-------------|--------------|-------------------|--------------------------|-------------|
| | | | 31/12/23 | 01/12/23 | פרטי חשבון עבור תאריכים: | |
| 777 | פסגה | 399,714.66 | 400,988.44 | 1,273.78 | 98.10 | 1,249.57 ₪ |
| 778 | גבע | 134,570.80 | 134,570.80 | 0.00 | 35.76 | 0.00 ₪ |
| 779 | שפל | 183,590.64 | 187,226.45 | 3,635.81 | 35.76 | 1,300.16 ₪ |

ציבורי

| סוג תעריף | סוג צריכה | קריאה קודמת | קריאה נוכחית | סה"כ צריכה בקוט"ש | מחיר לקוט"ש בא"ג | סה"כ לתשלום |
|-----------|-----------|-------------|--------------|-------------------|--------------------------|-------------|
| | | | 31/12/23 | 01/12/23 | פרטי חשבון עבור תאריכים: | |
| 777 | פסגה | | | 271.377 | 98.10 | 266.22 ₪ |
| 778 | גבע | | | 0.000 | 35.76 | 0.00 ₪ |
| 779 | שפל | | | 625.682 | 35.76 | 223.74 ₪ |

סה"כ לדירה:

| פסגה | גבע | שפל | סה"כ | שיא ביקוש |
|------------|--------|------------|------------|-----------|
| 1,545.15 | 0.00 | 4,261.49 | 5,806.64 | |
| 1,515.80 ₪ | 0.00 ₪ | 1,523.91 ₪ | 3,039.70 ₪ | |

סה"כ צריכה
 סה"כ לתשלום

| | | |
|------------|---|---------------------|
| 210.98 ₪ | תשלום קבוע | |
| 0.00 ₪ | תשלום עבור גודל חיבור בKVA (0x0) | |
| 3,250.68 ₪ | סה"כ לתשלום | לא כולל מע"מ |

התפלגות חיוב בש"ח לפי תע"ז

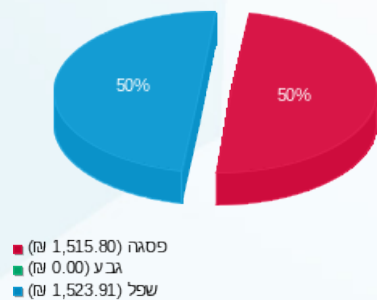

הסטוריית צריכה בקוט"ש

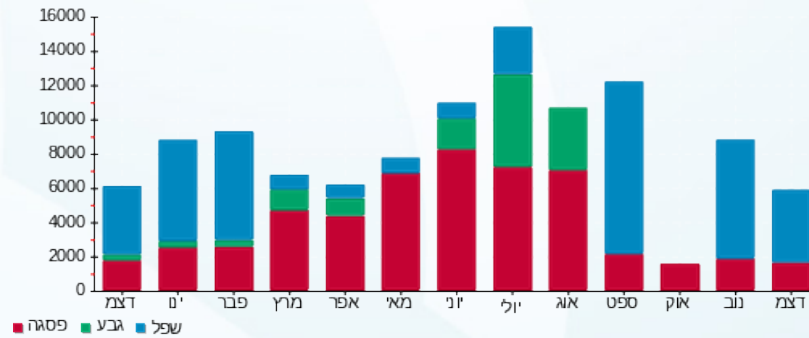

08/01/24 תאריך הפקה:
 31/12/23 תאריך קריאה נוכחית:
 01/12/23 תאריך קריאה קודמת:

שם דייר: בניין D הסטוק קונספט ח.47
 שם אתר: צים סנטר ערד

לקוח/ה נכבד/ה, אנו מתכבדים להגיש את חישוב צריכת החשמל לתקופה 01/12/23 - 31/12/23:

בניין D הסטוק קונספט ח.47 - 3 - 81029762(0x0)

| סוג תעריף | סוג צריכה | קריאה קודמת | קריאה נוכחית | סה"כ צריכה בקוט"ש | מחיר לקוט"ש בא"ג | סה"כ לתשלום |
|--------------------------|-----------|--------------|--------------|-------------------|------------------|-------------|
| פרטי חשבון עבור תאריכים: | | | 01/12/23 | 31/12/23 | | |
| 777 | פסגה | 305,492.88 | 306,343.35 | 850.47 | 98.10 | 834.31 ₪ |
| 778 | גבע | 128,610.81 | 128,610.81 | 0.00 | 35.76 | 0.00 ₪ |
| 779 | שפל | 4,238,363.39 | 4,240,145.11 | 1,781.73 | 35.76 | 637.15 ₪ |

ציבורי

| סוג תעריף | סוג צריכה | קריאה קודמת | קריאה נוכחית | סה"כ צריכה בקוט"ש | מחיר לקוט"ש בא"ג | סה"כ לתשלום |
|--------------------------|-----------|-------------|--------------|-------------------|------------------|-------------|
| פרטי חשבון עבור תאריכים: | | | 01/12/23 | 31/12/23 | | |
| 777 | פסגה | | | 366.587 | 98.10 | 359.62 ₪ |
| 778 | גבע | | | 0.000 | 35.76 | 0.00 ₪ |
| 779 | שפל | | | 845.196 | 35.76 | 302.24 ₪ |

סה"כ לדייר:

| פסגה | גבע | שפל | סה"כ | שיא ביקוש |
|------------|--------|----------|------------|-----------|
| 1,217.06 | 0.00 | 2,626.92 | 3,843.98 | |
| 1,193.93 ₪ | 0.00 ₪ | 939.39 ₪ | 2,133.32 ₪ | |

| לא כולל מע"מ | סה"כ לתשלום | תשלום עבור גודל חיבור בKVA (0x0) | תשלום קבוע |
|--------------|-------------|----------------------------------|------------|
| | 2,344.30 ₪ | 0.00 ₪ | 210.98 ₪ |

התפלגות חיוב בש"ח לפי תע"ז

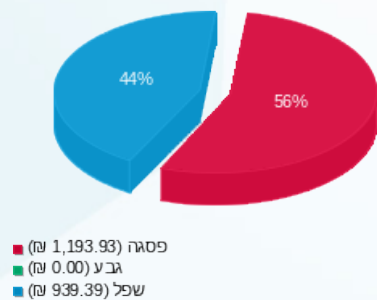

הסטוריית צריכה בקוט"ש

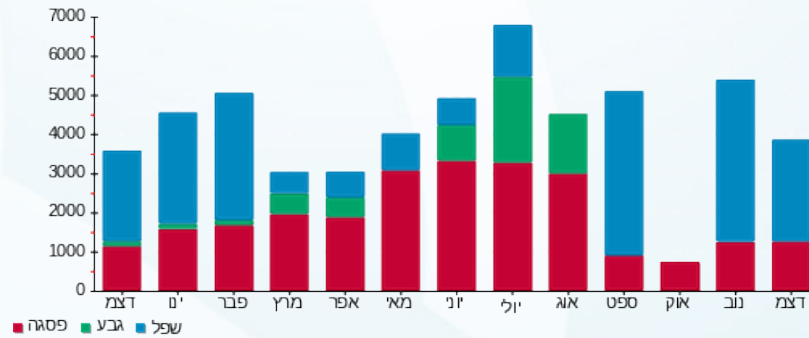



08/01/24

תאריך הפקדה:

שם דייר: בניין D לוח ראשי

31/12/23

תאריך קריאה נוכחית:

שם אתר: צים סנטר ערד

01/12/23

תאריך קריאה קודמת:

לקוח/ה נכבד/ה, אנו מתכבדים להגיש את חישוב צריכת החשמל לתקופה 01/12/23 - 31/12/23:

בניין D ראשי לוח מבנה 5 - 81029762 - D

| סוג תעריף | סוג צריכה | קריאה קודמת | קריאה נוכחית | סה"כ צריכה בקוט"ש | מחיר לקוט"ש בא"ג | סה"כ לתשלום |
|--------------------------|-----------|-------------|--------------|-------------------|------------------|-------------|
| פרטי חשבון עבור תאריכים: | | | | | | |
| 777 | פסגה | 01/12/23 | 31/12/23 | 5,061.16 | 98.10 | 4,964.99 ₪ |
| 778 | גבע | 604,852.98 | 604,852.98 | 0.00 | 35.76 | 0.00 ₪ |
| 779 | שפל | 925,879.90 | 936,961.38 | 11,081.48 | 35.76 | 3,962.74 ₪ |

סה"כ לדיר:

| פסגה | גבע | שפל | סה"כ | שיא ביקוש |
|------------|--------|------------|------------|-----------|
| 5,061.16 | 0.00 | 11,081.48 | 16,142.64 | |
| 4,964.99 ₪ | 0.00 ₪ | 3,962.74 ₪ | 8,927.73 ₪ | |

סה"כ צריכה

סה"כ לתשלום

| | | |
|------------|-------------|--------------|
| 0.00 ₪ | תשלום קבוע | |
| 8,927.73 ₪ | סה"כ לתשלום | לא כולל מע"מ |

התפלגות חיוב בש"ח לפי תעו"ז

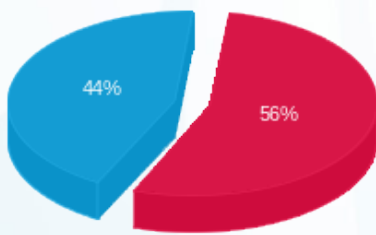

- פסגה (4,964.99 ₪) - 56%
- גבע (0.00 ₪) - 0%
- שפל (3,962.74 ₪) - 44%

הסטוריית צריכה בקוט"ש

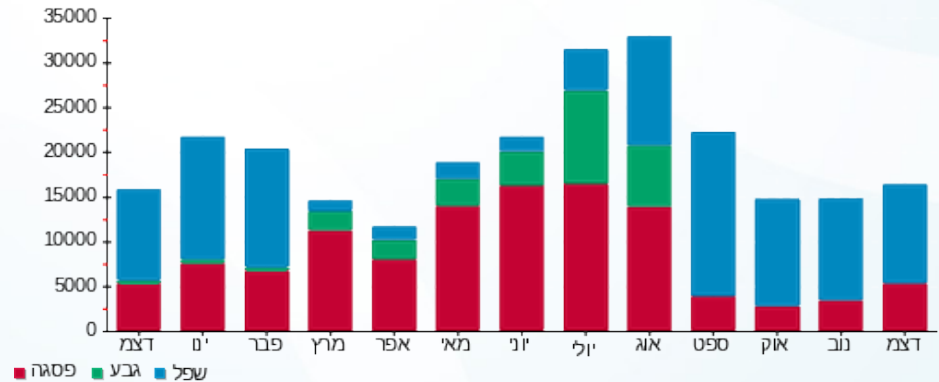



08/01/24 תאריך הפקה:
 31/12/23 תאריך קריאה נוכחית:
 01/12/23 תאריך קריאה קודמת:

שם דייר: בניין D לוח שירותים SB-D
 שם אתר: צים סנטר ערד

לקוח/ה נכבד/ה, אנו מתכבדים להגיש את חישוב צריכת החשמל לתקופה 01/12/23 - 31/12/23:

בניין D לוח שירותים 4 - 81029762 - SB-D

| סוג תעריף | סוג צריכה | קריאה קודמת | קריאה נוכחית | סה"כ צריכה בקוט"ש | מחיר לקוט"ש בא"ג | סה"כ לתשלום |
|--------------------------|-----------|-------------|--------------|-------------------|------------------|-------------|
| פרטי חשבון עבור תאריכים: | | | | | | |
| 777 | פסגה | 01/12/23 | 31/12/23 | 444.52 | 98.10 | 436.07 ₪ |
| 778 | גבע | 43,763.00 | 43,763.00 | 0.00 | 35.76 | 0.00 ₪ |
| 779 | שפל | 122,631.29 | 124,341.98 | 1,710.69 | 35.76 | 611.74 ₪ |

סה"כ לדייר:

| פסגה | גבע | שפל | סה"כ | שיא ביקוש |
|----------|--------|----------|------------|-----------|
| 444.52 | 0.00 | 1,710.69 | 2,155.21 | |
| 436.07 ₪ | 0.00 ₪ | 611.74 ₪ | 1,047.82 ₪ | |

סה"כ צריכה
 סה"כ לתשלום

| | | |
|------------|-------------|--------------|
| 0.00 ₪ | תשלום קבוע | |
| 1,047.82 ₪ | סה"כ לתשלום | לא כולל מע"מ |

התפלגות חיוב בש"ח לפי תעו"ז

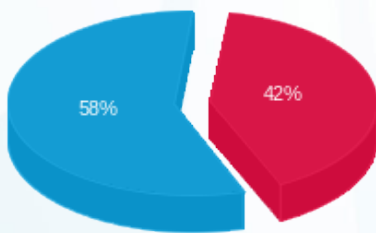

פסגה (436.07 ₪) 58%
 גבע (0.00 ₪)
 שפל (611.74 ₪) 42%

הסטוריית צריכה בקוט"ש

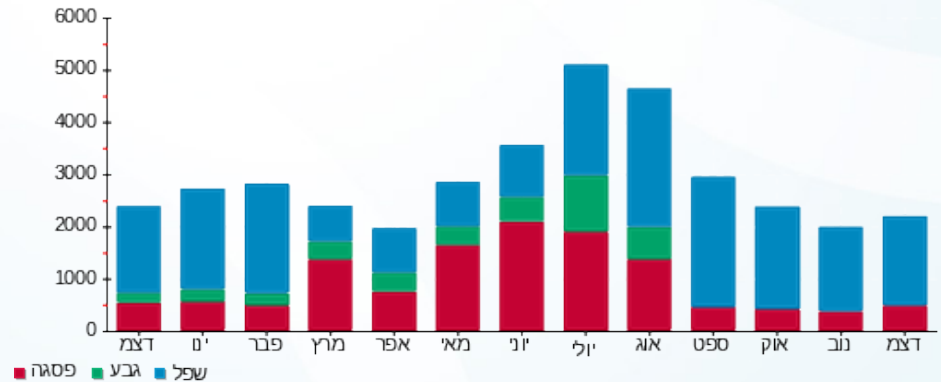



08/01/24

תאריך הפקה:

שם דייר: בנין D מגה ספורט ח.44

31/12/23

תאריך קריאה נוכחית:

שם אתר: צים סנטר ערד

01/12/23

תאריך קריאה קודמת:

לקוח/ה נכבד/ה, אנו מתכבדים להגיש את חישוב צריכת החשמל לתקופה 01/12/23 - 31/12/23:

בנין D מגה ספורט ח.44 - 1 - 81029762(0x0)

| סוג תעריף | סוג צריכה | קריאה קודמת | קריאה נוכחית | סה"כ צריכה בקוט"ש | מחיר לקוט"ש בא"ג | סה"כ לתשלום |
|--------------------------|-----------|-------------|--------------|-------------------|------------------|-------------|
| פרטי חשבון עבור תאריכים: | | | | | | |
| | | 01/12/23 | 31/12/23 | | | |
| 777 | פסגה | 434,124.66 | 435,242.13 | 1,117.47 | 98.10 | 1,096.24 ₪ |
| 778 | גבע | 138,381.81 | 138,381.81 | 0.00 | 35.76 | 0.00 ₪ |
| 779 | שפל | 138,577.38 | 140,993.91 | 2,416.53 | 35.76 | 864.15 ₪ |

ציבורי

| סוג תעריף | סוג צריכה | קריאה קודמת | קריאה נוכחית | סה"כ צריכה בקוט"ש | מחיר לקוט"ש בא"ג | סה"כ לתשלום |
|--------------------------|-----------|-------------|--------------|-------------------|------------------|-------------|
| פרטי חשבון עבור תאריכים: | | | | | | |
| | | 01/12/23 | 31/12/23 | | | |
| 777 | פסגה | | | 213.823 | 98.10 | 209.76 ₪ |
| 778 | גבע | | | 0.000 | 35.76 | 0.00 ₪ |
| 779 | שפל | | | 492.986 | 35.76 | 176.29 ₪ |

סה"כ לדייר:

| פסגה | גבע | שפל | סה"כ | שיא ביקוש |
|------------|--------|------------|------------|-----------|
| 1,331.29 | 0.00 | 2,909.52 | 4,240.81 | |
| 1,306.00 ₪ | 0.00 ₪ | 1,040.44 ₪ | 2,346.44 ₪ | |

סה"כ צריכה

סה"כ לתשלום

| | | |
|------------|----------------------------------|--------------|
| 210.98 ₪ | תשלום קבוע | |
| 0.00 ₪ | תשלום עבור גודל חיבור בKVA (0x0) | |
| 2,557.42 ₪ | סה"כ לתשלום | לא כולל מע"מ |

התפלגות חיוב בש"ח לפי תע"ז

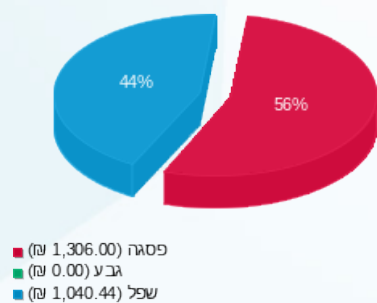

הסטוריית צריכה בקוט"ש

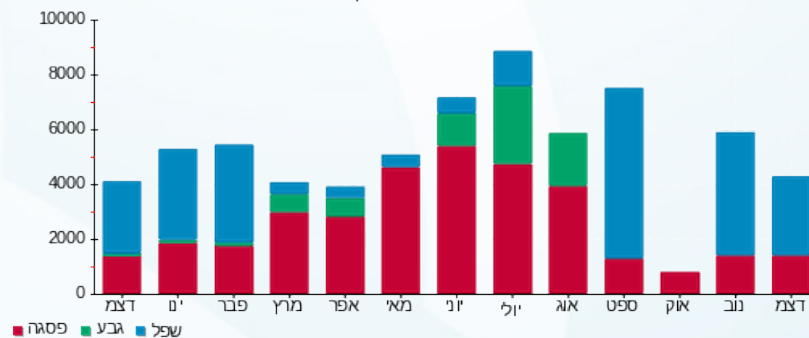

08/01/24 תאריך הפקה:
 31/12/23 תאריך קריאה נוכחית:
 01/12/23 תאריך קריאה קודמת:

שם דייר: בניין D מעגל תעסוקה ח.44א
 שם אתר: צים סנטר ערד

לקוח/ה נכבד/ה, אנו מתכבדים להגיש את חישוב צריכת החשמל לתקופה 01/12/23 - 31/12/23:

מעגל תעסוקה - 6 - (0x0)81029762

| סוג תעריף | סוג צריכה | קריאה קודמת | קריאה נוכחית | סה"כ צריכה בקוט"ש | מחיר לקוט"ש בא"ג | סה"כ לתשלום |
|-----------|-----------|-------------|--------------|-------------------|--------------------------|-------------|
| | | | 31/12/23 | 01/12/23 | פרטי חשבון עבור תאריכים: | |
| 777 | פסגה | 31,424.91 | 31,519.28 | 94.37 | 98.10 | 92.57 ₪ |
| 778 | גבע | 7,938.26 | 7,938.26 | 0.00 | 35.76 | 0.00 ₪ |
| 779 | שפל | 33,165.31 | 34,000.39 | 835.08 | 35.76 | 298.62 ₪ |

ציבורי

| סוג תעריף | סוג צריכה | קריאה קודמת | קריאה נוכחית | סה"כ צריכה בקוט"ש | מחיר לקוט"ש בא"ג | סה"כ לתשלום |
|-----------|-----------|-------------|--------------|-------------------|--------------------------|-------------|
| | | | 31/12/23 | 01/12/23 | פרטי חשבון עבור תאריכים: | |
| 777 | פסגה | | | 103.458 | 98.10 | 101.49 ₪ |
| 778 | גבע | | | 0.000 | 35.76 | 0.00 ₪ |
| 779 | שפל | | | 238.531 | 35.76 | 85.30 ₪ |

סה"כ לדייר:

| פסגה | גבע | שפל | סה"כ | שיא ביקוש |
|----------|--------|----------|----------|-----------|
| 197.82 | 0.00 | 1,073.61 | 1,271.43 | |
| 194.07 ₪ | 0.00 ₪ | 383.92 ₪ | 577.99 ₪ | |

סה"כ צריכה
 סה"כ לתשלום

| | | |
|----------|---|---------------------|
| 210.98 ₪ | תשלום קבוע | |
| 0.00 ₪ | תשלום עבור גודל חיבור בKVA (0x0) | |
| 788.97 ₪ | סה"כ לתשלום | לא כולל מע"מ |

התפלגות חיוב בש"ח לפי תע"ז

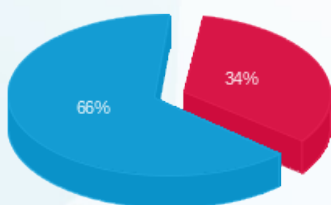

פסגה (194.07 ₪)
 גבע (0.00 ₪)
 שפל (383.92 ₪)

הסטוריית צריכה בקוט"ש

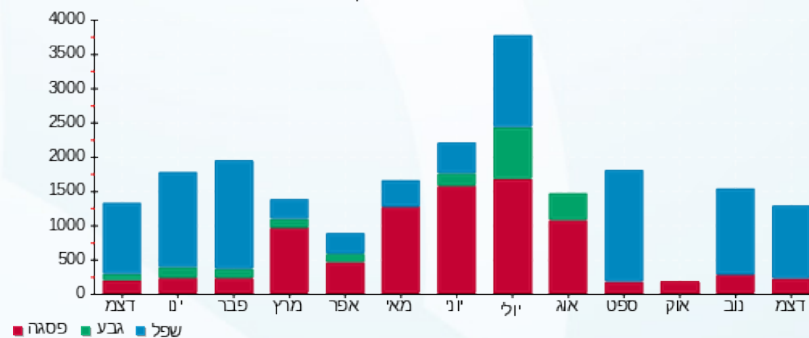

08/01/24 תאריך הפקה:
 31/12/23 תאריך קריאה נוכחית:
 01/12/23 תאריך קריאה קודמת:

שם דייר: בניין D מרכז הלבשה ח.45+46
 שם אתר: צים סנטר ערד

לקוח/ה נכבד/ה, אנו מתכבדים להגיש את חישוב צריכת החשמל לתקופה 01/12/23 - 31/12/23:

בניין D מרכז הלבשה ח.45+46 - 2 - 81029762(0x0)

| סוג תעריף | סוג צריכה | קריאה קודמת | קריאה נוכחית | סה"כ צריכה בקוט"ש | מחיר לקוט"ש בא"ג | סה"כ לתשלום |
|-----------|-----------|--------------|--------------|-------------------|------------------|-------------|
| | | 01/12/23 | 31/12/23 | | | |
| 777 | פסגה | 2,513,438.75 | 2,515,157.56 | 1,718.81 | 98.10 | 1,686.15 ₪ |
| 778 | גבע | 156,172.58 | 156,172.58 | 0.00 | 35.76 | 0.00 ₪ |
| 779 | שפל | 181,085.70 | 184,405.52 | 3,319.82 | 35.76 | 1,187.17 ₪ |

ציבורי

| סוג תעריף | סוג צריכה | קריאה קודמת | קריאה נוכחית | סה"כ צריכה בקוט"ש | מחיר לקוט"ש בא"ג | סה"כ לתשלום |
|-----------|-----------|-------------|--------------|-------------------|------------------|-------------|
| | | 01/12/23 | 31/12/23 | | | |
| 777 | פסגה | | | 307.032 | 98.10 | 301.20 ₪ |
| 778 | גבע | | | 0.000 | 35.76 | 0.00 ₪ |
| 779 | שפל | | | 707.886 | 35.76 | 253.14 ₪ |

סה"כ לדירה:

| פסגה | גבע | שפל | סה"כ | שיא ביקוש |
|------------|--------|------------|------------|-----------|
| 2,025.84 | 0.00 | 4,027.70 | 6,053.54 | |
| 1,987.35 ₪ | 0.00 ₪ | 1,440.31 ₪ | 3,427.65 ₪ | |

סה"כ צריכה
 סה"כ לתשלום

| | | |
|------------|---|---------------------|
| 210.98 ₪ | תשלום קבוע | |
| 0.00 ₪ | תשלום עבור גודל חיבור בKVA (0x0) | |
| 3,638.63 ₪ | סה"כ לתשלום | לא כולל מע"מ |

התפלגות חיוב בש"ח לפי תע"ז

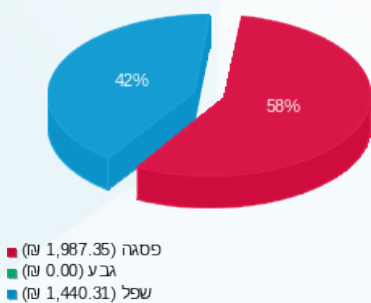

הסטוריית צריכה בקוט"ש

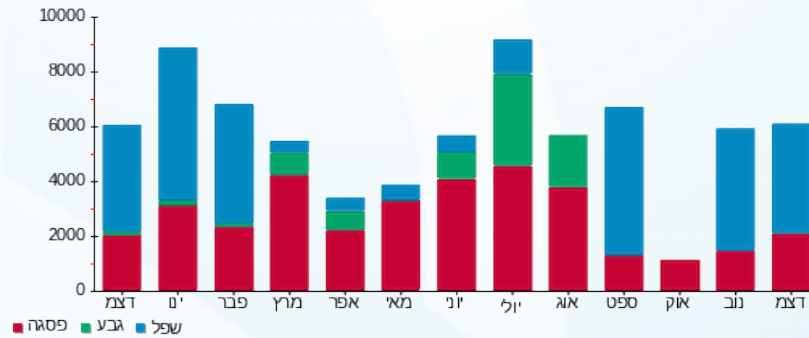



08/01/24

תאריך הפקה:

שם דייר: בניין E אותנטי

31/12/23

תאריך קריאה נוכחית:

שם אתר: צים סנטר ערד

01/12/23

תאריך קריאה קודמת:

לקוח/ה נכבד/ה, אנו מתכבדים להגיש את חישוב צריכת החשמל לתקופה 01/12/23 - 31/12/23:

בניין E אותנטי - 8 - (0x0)81029744

| סוג תעריף | סוג צריכה | קריאה קודמת | קריאה נוכחית | סה"כ צריכה בקוט"ש | מחיר לקוט"ש בא"ג | סה"כ לתשלום |
|--------------------------|-----------|--------------|--------------|-------------------|------------------|-------------|
| פרטי חשבון עבור תאריכים: | | | | | | |
| 777 | פסגה | 01/12/23 | 31/12/23 | 971.92 | 98.10 | 953.45 ₪ |
| 778 | גבע | 37,587.98 | 37,587.98 | 0.00 | 35.76 | 0.00 ₪ |
| 779 | שפל | 7,102,567.12 | 7,105,612.76 | 3,045.63 | 35.76 | 1,089.12 ₪ |

ציבורי

| סוג תעריף | סוג צריכה | קריאה קודמת | קריאה נוכחית | סה"כ צריכה בקוט"ש | מחיר לקוט"ש בא"ג | סה"כ לתשלום |
|--------------------------|-----------|-------------|--------------|-------------------|------------------|-------------|
| פרטי חשבון עבור תאריכים: | | | | | | |
| 777 | פסגה | 01/12/23 | 31/12/23 | 146.635 | 98.10 | 143.85 ₪ |
| 778 | גבע | 0.000 | 0.000 | 0.000 | 35.76 | 0.00 ₪ |
| 779 | שפל | 338.078 | 338.078 | 338.078 | 35.76 | 120.90 ₪ |

סה"כ לדירה:

| פסגה | גבע | שפל | סה"כ | שיא ביקוש |
|------------|--------|------------|------------|-----------|
| 1,118.55 | 0.00 | 3,383.71 | 4,502.26 | |
| 1,097.30 ₪ | 0.00 ₪ | 1,210.01 ₪ | 2,307.31 ₪ | |

סה"כ צריכה

סה"כ לתשלום

| | | |
|------------|----------------------------------|--------------|
| 210.98 ₪ | תשלום קבוע | |
| 0.00 ₪ | תשלום עבור גודל חיבור בKVA (0x0) | |
| 2,518.29 ₪ | סה"כ לתשלום | לא כולל מע"מ |

התפלגות חיוב בש"ח לפי תע"ז

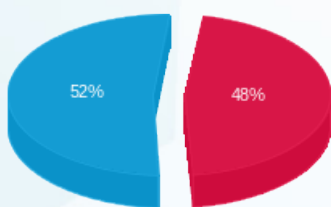

פסגה (1,097.30 ₪)
גבע (0.00 ₪)
שפל (1,210.01 ₪)

הסטוריית צריכה בקוט"ש

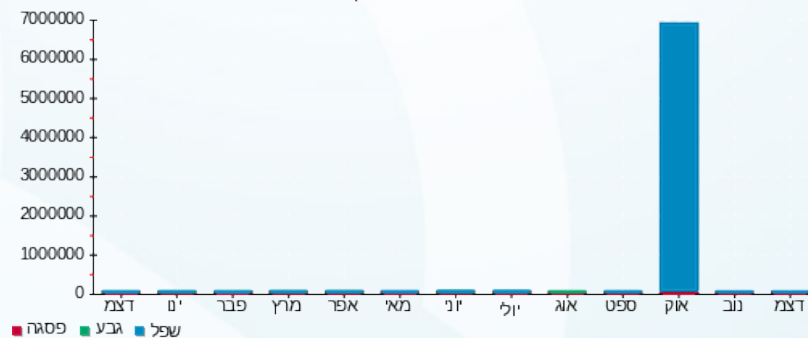

08/01/24 תאריך הפקדה:
 31/12/23 תאריך קריאה נוכחית:
 01/12/23 תאריך קריאה קודמת:

שם דייר: בניין E גן שעשועים משחקה
 שם אתר: צים סנטר ערד

לקוח/ה נכבד/ה, אנו מתכבדים להגיש את חישוב צריכת החשמל לתקופה 01/12/23 - 31/12/23:

בניין E גן שעשועים משחקה - 7 - 81029744(0x0)

| סוג תעריף | סוג צריכה | קריאה קודמת | קריאה נוכחית | סה"כ צריכה בקוט"ש | מחיר לקוט"ש בא"ג | סה"כ לתשלום |
|--------------------------|-----------|-------------|--------------|-------------------|------------------|-------------|
| פרטי חשבון עבור תאריכים: | | | | | | |
| 777 | פסגה | 01/12/23 | 31/12/23 | 213.90 | 98.10 | 209.83 ₪ |
| 778 | גבע | 2,482.26 | 2,482.26 | 0.00 | 35.76 | 0.00 ₪ |
| 779 | שפל | 2,199.29 | 2,248.40 | 49.10 | 35.76 | 17.56 ₪ |

סה"כ לדייר:

| פסגה | גבע | שפל | סה"כ | שיא ביקוש |
|----------|--------|---------|----------|-----------|
| 213.90 | 0.00 | 49.10 | 263.00 | |
| 209.83 ₪ | 0.00 ₪ | 17.56 ₪ | 227.39 ₪ | |

סה"כ צריכה
 סה"כ לתשלום

| | | |
|----------|----------------------------------|--------------|
| 210.98 ₪ | תשלום קבוע | |
| 0.00 ₪ | תשלום עבור גודל חיבור בKVA (0x0) | |
| 438.37 ₪ | סה"כ לתשלום | לא כולל מע"מ |

התפלגות חיוב בש"ח לפי תע"ז

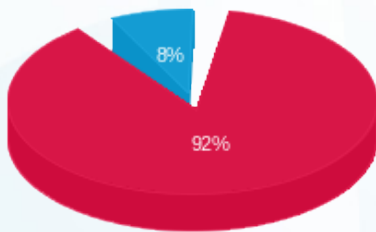

■ פסגה (209.83 ₪)
 ■ גבע (0.00 ₪)
 ■ שפל (17.56 ₪)

הסטוריית צריכה בקוט"ש

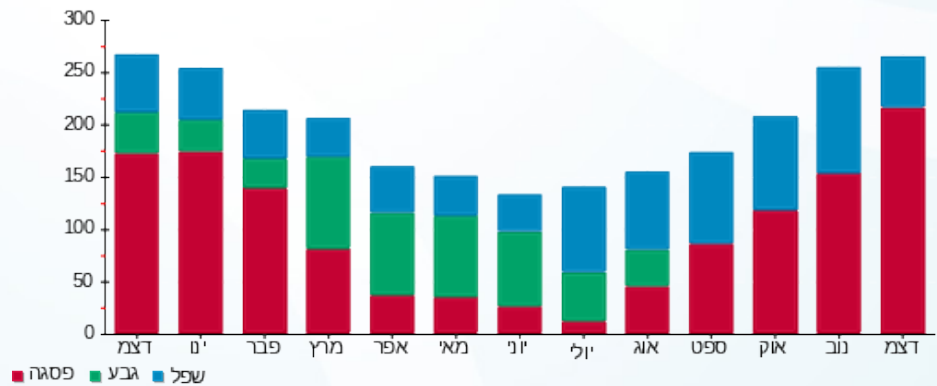



08/01/24

תאריך הפקה:

שם דייר: בניין E דהן מחסני גלידה ח.50

31/12/23

תאריך קריאה נוכחית:

שם אתר: צים סנטר ערד

01/12/23

תאריך קריאה קודמת:

לקוח/ה נכבד/ה, אנו מתכבדים להגיש את חישוב צריכת החשמל לתקופה 01/12/23 - 31/12/23:

בניין E דהן מחסני גלידה ח.50 - 1 - 81029815(0x0)

| סוג תעריף | סוג צריכה | קריאה קודמת | קריאה נוכחית | סה"כ צריכה בקוט"ש | מחיר לקוט"ש בא"ג | סה"כ לתשלום |
|--------------------------|-----------|-------------|--------------|-------------------|------------------|-------------|
| פרטי חשבון עבור תאריכים: | | | | | | |
| | | 01/12/23 | 31/12/23 | | | |
| 777 | פסגה | 282,404.40 | 283,747.03 | 1,342.63 | 98.10 | 1,317.12 ₪ |
| 778 | גבע | 103,336.01 | 103,336.01 | 0.00 | 35.76 | 0.00 ₪ |
| 779 | שפל | 154,784.61 | 158,982.96 | 4,198.35 | 35.76 | 1,501.33 ₪ |

ציבורי

| סוג תעריף | סוג צריכה | קריאה קודמת | קריאה נוכחית | סה"כ צריכה בקוט"ש | מחיר לקוט"ש בא"ג | סה"כ לתשלום |
|--------------------------|-----------|-------------|--------------|-------------------|------------------|-------------|
| פרטי חשבון עבור תאריכים: | | | | | | |
| | | 01/12/23 | 31/12/23 | | | |
| 777 | פסגה | | | 91.082 | 98.10 | 89.35 ₪ |
| 778 | גבע | | | 0.000 | 35.76 | 0.00 ₪ |
| 779 | שפל | | | 209.997 | 35.76 | 75.10 ₪ |

סה"כ לדירה:

| פסגה | גבע | שפל | סה"כ | שיא ביקוש |
|------------|--------|------------|------------|-----------|
| 1,433.71 | 0.00 | 4,408.35 | 5,842.06 | |
| 1,406.47 ₪ | 0.00 ₪ | 1,576.43 ₪ | 2,982.90 ₪ | |

סה"כ צריכה

סה"כ לתשלום

| | | |
|------------|----------------------------------|--------------|
| 210.98 ₪ | תשלום קבוע | |
| 0.00 ₪ | תשלום עבור גודל חיבור בKVA (0x0) | |
| 3,193.88 ₪ | סה"כ לתשלום | לא כולל מע"מ |

התפלגות חיוב בש"ח לפי תע"ז

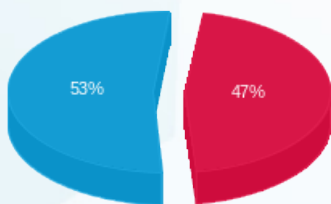

פסגה (1,406.47 ₪)
גבע (0.00 ₪)
שפל (1,576.43 ₪)

הסטוריית צריכה בקוט"ש

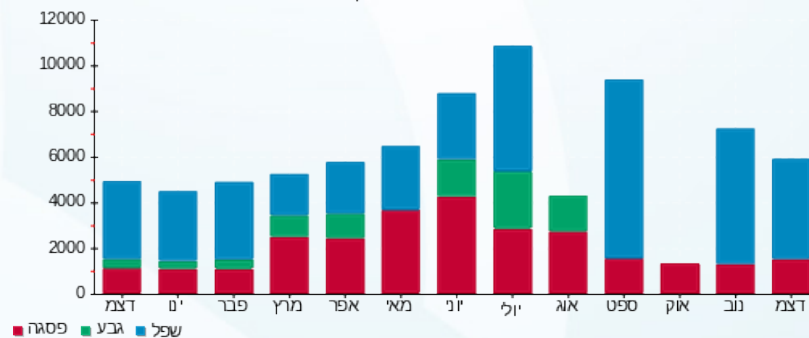

08/01/24 תאריך הפקה:
 31/12/23 תאריך קריאה נוכחית:
 01/12/23 תאריך קריאה קודמת:

שם דייר: בניין E כספומט בנק מזרחי ח.56
 שם אתר: צים סנטר ערד

לקוח/ה נכבד/ה, אנו מתכבדים להגיש את חישוב צריכת החשמל לתקופה 01/12/23 - 31/12/23:

בניין E כספומט בנק מזרחי ח.56 - 3 - 81029744(0x0)

| סוג תעריף | סוג צריכה | קריאה קודמת | קריאה נוכחית | סה"כ צריכה בקוט"ש | מחיר לקוט"ש בא"ג | סה"כ לתשלום |
|--------------------------|-----------|-------------|--------------|-------------------|------------------|-------------|
| פרטי חשבון עבור תאריכים: | | | | | | |
| 777 | פסגה | 01/12/23 | 31/12/23 | 32.40 | 98.10 | 31.78 ₪ |
| 778 | גבע | 5,630.94 | 5,630.94 | 0.00 | 35.76 | 0.00 ₪ |
| 779 | שפל | 18,238.85 | 18,362.51 | 123.66 | 35.76 | 44.22 ₪ |

ציבורי

| סוג תעריף | סוג צריכה | קריאה קודמת | קריאה נוכחית | סה"כ צריכה בקוט"ש | מחיר לקוט"ש בא"ג | סה"כ לתשלום |
|--------------------------|-----------|-------------|--------------|-------------------|------------------|-------------|
| פרטי חשבון עבור תאריכים: | | | | | | |
| 777 | פסגה | 01/12/23 | 31/12/23 | 4.912 | 98.10 | 4.82 ₪ |
| 778 | גבע | 0.000 | 0.000 | 0.000 | 35.76 | 0.00 ₪ |
| 779 | שפל | 11.326 | 11.326 | 11.326 | 35.76 | 4.05 ₪ |

סה"כ לדירה:

| פסגה | גבע | שפל | סה"כ | שיא ביקוש |
|---------|--------|---------|---------|-----------|
| 37.31 | 0.00 | 134.99 | 172.29 | |
| 36.60 ₪ | 0.00 ₪ | 48.27 ₪ | 84.87 ₪ | |

| | | |
|----------|---|---------------------|
| 210.98 ₪ | תשלום קבוע | |
| 0.00 ₪ | תשלום עבור גודל חיבור בKVA (0x0) | |
| 295.85 ₪ | סה"כ לתשלום | לא כולל מע"מ |

התפלגות חיוב בש"ח לפי תע"ז

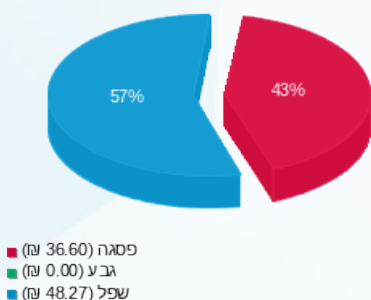

הסטוריית צריכה בקוט"ש

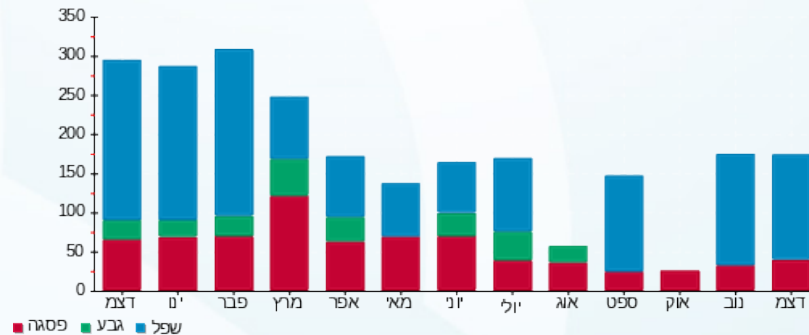



08/01/24

תאריך הפקדה:

שם דייר: בניין E לוח ראשי

31/12/23

תאריך קריאה נוכחית:

שם אתר: צים סנטר ערד

01/12/23

תאריך קריאה קודמת:

לקוח/ה נכבד/ה, אנו מתכבדים להגיש את חישוב צריכת החשמל לתקופה 01/12/23 - 31/12/23:

בניין E ראשי לוח מבנה 6 - 81029815 - E

| סוג תעריף | סוג צריכה | קריאה קודמת | קריאה נוכחית | סה"כ צריכה בקוט"ש | מחיר לקוט"ש בא"ג | סה"כ לתשלום |
|--------------------------|-----------|-------------|--------------|-------------------|------------------|-------------|
| פרטי חשבון עבור תאריכים: | | | | | | |
| 777 | פסגה | 01/12/23 | 31/12/23 | 3,484.73 | 98.10 | 3,418.52 ₪ |
| 778 | גבע | 229,221.90 | 229,221.90 | 0.00 | 35.76 | 0.00 ₪ |
| 779 | שפל | 483,984.83 | 495,522.42 | 11,537.59 | 35.76 | 4,125.84 ₪ |

סה"כ לדיר:

| פסגה | גבע | שפל | סה"כ | שיא ביקוש |
|------------|--------|------------|------------|-----------|
| 3,484.73 | 0.00 | 11,537.59 | 15,022.32 | |
| 3,418.52 ₪ | 0.00 ₪ | 4,125.84 ₪ | 7,544.36 ₪ | |

סה"כ צריכה

סה"כ לתשלום

| | | |
|------------|-------------|--------------|
| 0.00 ₪ | תשלום קבוע | |
| 7,544.36 ₪ | סה"כ לתשלום | לא כולל מע"מ |

התפלגות חיוב בש"ח לפי תע"ז

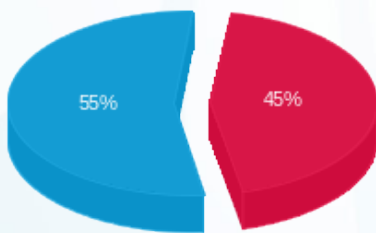

- פסגה (3,418.52 ₪) - 55%
- גבע (0.00 ₪) - 0%
- שפל (4,125.84 ₪) - 45%

הסטוריית צריכה בקוט"ש

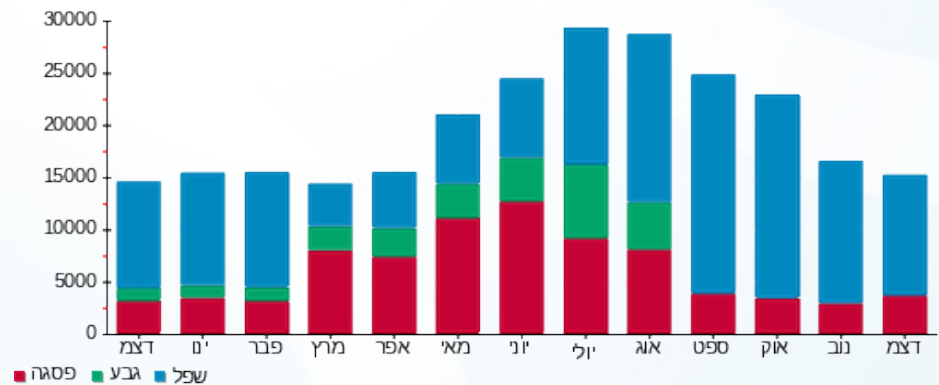



08/01/24

תאריך הפקה:

שם דייר: בניין E מחסני כמעט חינוג 55.

31/12/23

תאריך קריאה נוכחית:

שם אתר: צים סנטר ערד

01/12/23

תאריך קריאה קודמת:

לקוח/ה נכבד/ה, אנו מתכבדים להגיש את חישוב צריכת החשמל לתקופה 01/12/23 - 31/12/23:

בניין E מחסני כמעט חינוג 55 - 81029815 (0x0)

| סוג תעריף | סוג צריכה | קריאה קודמת | קריאה נוכחית | סה"כ צריכה בקוט"ש | מחיר לקוט"ש בא"ג | סה"כ לתשלום |
|-----------|-----------|--------------|--------------|--------------------------|------------------|-------------|
| | | 01/12/23 | 31/12/23 | פרטי חשבון עבור תאריכים: | | |
| 777 | פסגה | 4,410,313.41 | 4,425,917.06 | 15,603.65 | 98.10 | 15,307.18 ₪ |
| 778 | גבע | 2,091,620.64 | 2,091,620.64 | 0.00 | 35.76 | 0.00 ₪ |
| 779 | שפל | 5,938,548.66 | 5,995,420.45 | 56,871.79 | 35.76 | 20,337.35 ₪ |

ציבורי

| סוג תעריף | סוג צריכה | קריאה קודמת | קריאה נוכחית | סה"כ צריכה בקוט"ש | מחיר לקוט"ש בא"ג | סה"כ לתשלום |
|-----------|-----------|-------------|--------------|--------------------------|------------------|-------------|
| | | 01/12/23 | 31/12/23 | פרטי חשבון עבור תאריכים: | | |
| 777 | פסגה | | | 1,745.821 | 98.10 | 1,712.65 ₪ |
| 778 | גבע | | | 0.000 | 35.76 | 0.00 ₪ |
| 779 | שפל | | | 4,025.128 | 35.76 | 1,439.39 ₪ |

סה"כ לדירה:

| פסגה | גבע | שפל | סה"כ | שיא ביקוש |
|-------------|--------|-------------|-------------|-----------|
| 17,349.47 | 0.00 | 60,896.92 | 78,246.39 | |
| 17,019.83 ₪ | 0.00 ₪ | 21,776.74 ₪ | 38,796.57 ₪ | |

| | | |
|-------------|----------------------------------|--------------|
| 210.98 ₪ | תשלום קבוע | |
| 0.00 ₪ | תשלום עבור גודל חיבור בKVA (0x0) | |
| 39,007.55 ₪ | סה"כ לתשלום | לא כולל מע"מ |

התפלגות חיוב בש"ח לפי תע"ז

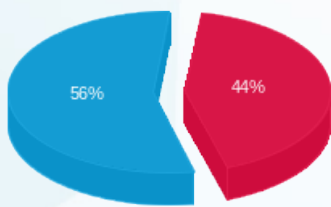

פסגה (17,019.83 ₪)
גבע (0.00 ₪)
שפל (21,776.74 ₪)

הסטוריית צריכה בקוט"ש

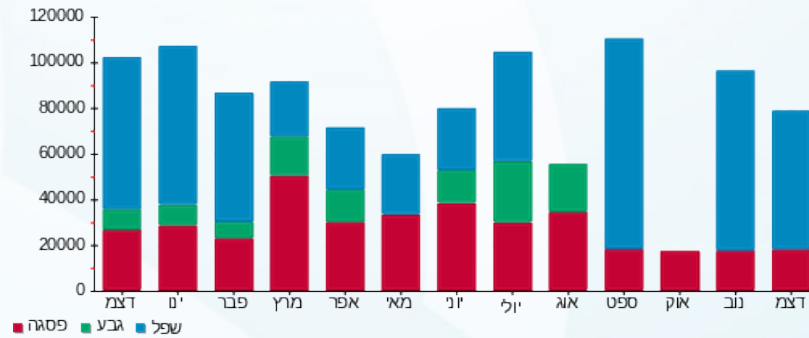



08/01/24

תאריך הפקה:

שם דייר: בניין E משאבות

31/12/23

תאריך קריאה נוכחית:

שם אתר: צים סנטר ערד

01/12/23

תאריך קריאה קודמת:

לקוח/ה נכבד/ה, אנו מתכבדים להגיש את חישוב צריכת החשמל לתקופה 01/12/23 - 31/12/23:

בניין E משאבות - 1 - 81029744

| סה"כ לתשלום | מחיר לקוט"ש בא"ג | סה"כ צריכה בקוט"ש | קריאה נוכחית | קריאה קודמת | סוג צריכה | סוג תעריף |
|-------------|------------------|-------------------|--------------|-------------|-----------|--------------------------|
| | | | 31/12/23 | 01/12/23 | | פרטי חשבון עבור תאריכים: |
| ₪ 8.29 | 98.10 | 8.45 | 8,519.25 | 8,510.80 | פסגה | 777 |
| ₪ 0.00 | 35.76 | 0.00 | 8,889.19 | 8,889.19 | גבע | 778 |
| ₪ 11.53 | 35.76 | 32.23 | 13,167.79 | 13,135.55 | שפל | 779 |

סה"כ לדיר:

| שיא ביקוש | סה"כ | שפל | גבע | פסגה |
|-----------|---------|---------|--------|--------|
| | 40.68 | 32.23 | 0.00 | 8.45 |
| | ₪ 19.82 | ₪ 11.53 | ₪ 0.00 | ₪ 8.29 |

סה"כ צריכה

סה"כ לתשלום

| | | |
|---------|--------------------|---------------------|
| ₪ 0.00 | תשלום קבוע | |
| ₪ 19.82 | סה"כ לתשלום | לא כולל מע"מ |

התפלגות חיוב בש"ח לפי תע"ז

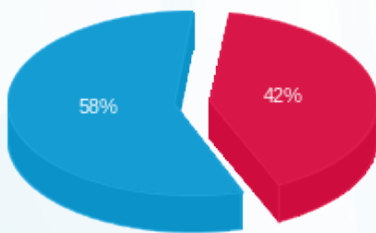

- פסגה (₪ 8.29) 58%
- גבע (₪ 0.00)
- שפל (₪ 11.53) 42%

הסטוריית צריכה בקוט"ש

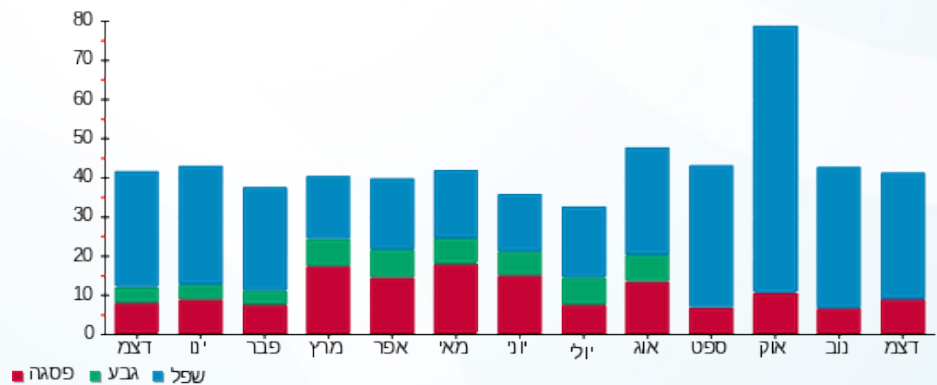

08/01/24 תאריך הפקה:
 31/12/23 תאריך קריאה נוכחית:
 01/12/23 תאריך קריאה קודמת:

שם דייר: בניין E קופת חולים כללית ח.48
 שם אתר: צים סנטר ערד

לקוח/ה נכבד/ה, אנו מתכבדים להגיש את חישוב צריכת החשמל לתקופה 01/12/23 - 31/12/23:

בניין E קופת חולים כללית - 3 - 81029815(0x0)

| סוג תעריף | סוג צריכה | קריאה קודמת | קריאה נוכחית | סה"כ צריכה בקוט"ש | מחיר לקוט"ש בא"ג | סה"כ לתשלום |
|--------------------------|-----------|-------------|--------------|-------------------|------------------|-------------|
| פרטי חשבון עבור תאריכים: | | | | | | |
| 777 | פסגה | 01/12/23 | 31/12/23 | 267.32 | 98.10 | 262.24 ₪ |
| 778 | גבע | 29,673.73 | 29,673.73 | 0.00 | 35.76 | 0.00 ₪ |
| 779 | שפל | 72,261.11 | 73,698.37 | 1,437.26 | 35.76 | 513.96 ₪ |

ציבור

| סוג תעריף | סוג צריכה | קריאה קודמת | קריאה נוכחית | סה"כ צריכה בקוט"ש | מחיר לקוט"ש בא"ג | סה"כ לתשלום |
|--------------------------|-----------|-------------|--------------|-------------------|------------------|-------------|
| פרטי חשבון עבור תאריכים: | | | | | | |
| 777 | פסגה | 01/12/23 | 31/12/23 | 184.760 | 98.10 | 181.25 ₪ |
| 778 | גבע | 0.000 | 0.000 | 0.000 | 35.76 | 0.00 ₪ |
| 779 | שפל | 425.979 | 152.33 | 35.76 | 152.33 ₪ | |

סה"כ לדייר:

| פסגה | גבע | שפל | סה"כ | שיא ביקוש |
|----------|--------|----------|------------|-----------|
| 452.08 | 0.00 | 1,863.24 | 2,315.32 | |
| 443.49 ₪ | 0.00 ₪ | 666.29 ₪ | 1,109.79 ₪ | |

| | | |
|------------|---|---------------------|
| 210.98 ₪ | תשלום קבוע | |
| 0.00 ₪ | תשלום עבור גודל חיבור בKVA (0x0) | |
| 1,320.77 ₪ | סה"כ לתשלום | לא כולל מע"מ |

התפלגות חיוב בש"ח לפי תע"ז

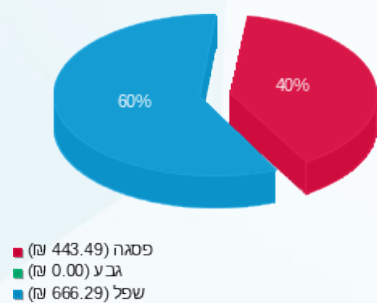

הסטוריית צריכה בקוט"ש

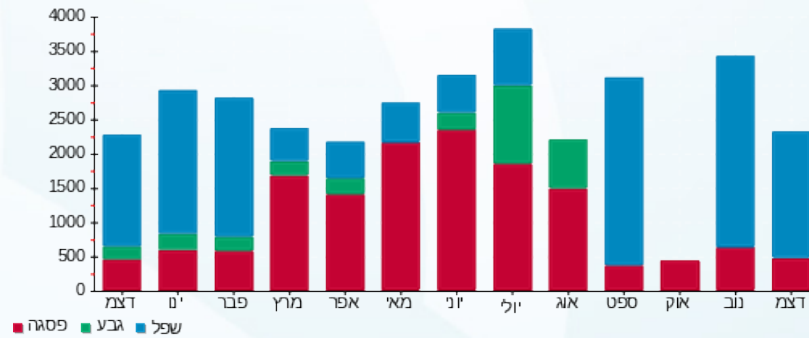



08/01/24

תאריך הפקדה:

שם דייר: ג'ינרגי עמדות טעינה

31/12/23

תאריך קריאה נוכחית:

שם אתר: צים סנטר ערד

01/12/23

תאריך קריאה קודמת:

לקוח/ה נכבד/ה, אנו מתכבדים להגיש את חישוב צריכת החשמל לתקופה 01/12/23 - 31/12/23:

ג'ינרגי עמדות טעינה - 1 - 20281852(3x160)

| סוג תעריף | סוג צריכה | קריאה קודמת | קריאה נוכחית | סה"כ צריכה בקוט"ש | מחיר לקוט"ש בא"ג | סה"כ לתשלום |
|--------------------------|-----------|-------------|--------------|-------------------|------------------|-------------|
| פרטי חשבון עבור תאריכים: | | | | | | |
| 777 | פסגה | 01/12/23 | 31/12/23 | 2,390.25 | 98.10 | 2,344.84 ₪ |
| 778 | גבע | 24,117.50 | 24,117.50 | 0.00 | 35.76 | 0.00 ₪ |
| 779 | שפל | 46,893.80 | 50,886.65 | 3,992.85 | 35.76 | 1,427.84 ₪ |

סה"כ לדיר:

| פסגה | גבע | שפל | סה"כ | שיא ביקוש |
|------------|--------|------------|------------|-----------|
| 2,390.25 | 0.00 | 3,992.85 | 6,383.10 | 98.08 |
| 2,344.84 ₪ | 0.00 ₪ | 1,427.84 ₪ | 3,772.68 ₪ | |

סה"כ צריכה

סה"כ לתשלום

| | | |
|------------|------------------------------------|--------------|
| 17.50 ₪ | תשלום קבוע | |
| 32.16 ₪ | תשלום עבור גודל חיבור בKVA (3x160) | |
| 3,822.34 ₪ | סה"כ לתשלום | לא כולל מע"מ |

התפלגות חיוב בש"ח לפי תע"ז

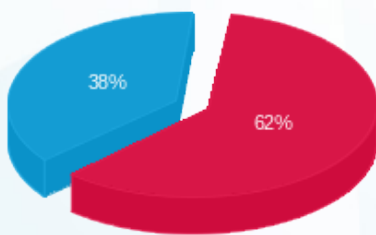

- פסגה (2,344.84 ₪) 62%
- גבע (0.00 ₪) 0%
- שפל (1,427.84 ₪) 38%

הסטוריית צריכה בקוט"ש

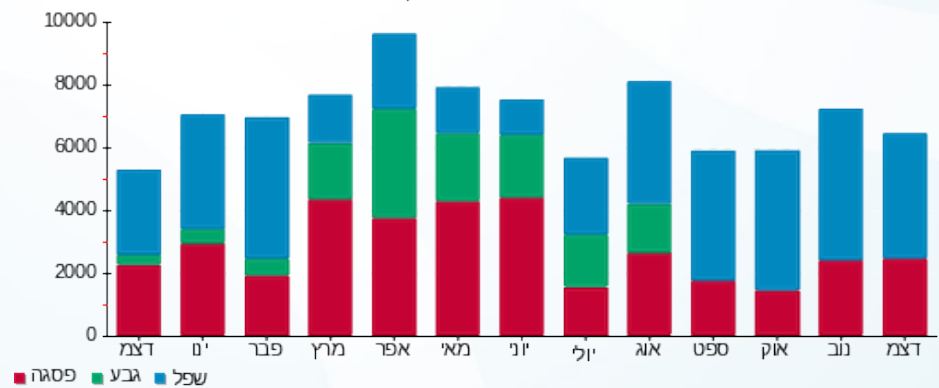



08/01/24 תאריך הפקה:
 31/12/23 תאריך קריאה נוכחית:
 01/12/23 תאריך קריאה קודמת:

שם דייר: לידיעה שגאי 1
 שם אתר: צים סנטר ערד

לקוח/ה נכבד/ה, אנו מתכבדים להגיש את חישוב צריכת החשמל לתקופה 01/12/23 - 31/12/23:

שגאי 1 - 17312927

| סה"כ לתשלום | מחיר לקוט"ש בא"ג | סה"כ צריכה בקוט"ש | קריאה נוכחית | קריאה קודמת | סוג צריכה | סוג תעריף |
|-------------|------------------|-------------------|--------------|-------------|--------------------------|-----------|
| | | | 31/12/23 | 01/12/23 | פרטי חשבון עבור תאריכים: | |
| ₪ 33,581.40 | 98.10 | 34,231.80 | 928,370.60 | 894,138.80 | פסגה | 777 |
| ₪ 0.00 | 35.76 | 0.00 | 497,943.20 | 497,943.20 | גבע | 778 |
| ₪ 14,211.74 | 35.76 | 39,742.00 | 792,910.50 | 753,168.50 | שפל | 779 |

סה"כ לדייר:

| שיא ביקוש | סה"כ | שפל | גבע | פסגה |
|------------|-------------|-------------|--------|-------------|
| 209,715.20 | 73,973.80 | 39,742.00 | 0.00 | 34,231.80 |
| | ₪ 47,793.14 | ₪ 14,211.74 | ₪ 0.00 | ₪ 33,581.40 |

סה"כ צריכה
 סה"כ לתשלום

| | | |
|-------------|--------------------|---------------------|
| ₪ 0.00 | תשלום קבוע | |
| ₪ 47,793.14 | סה"כ לתשלום | לא כולל מע"מ |

התפלגות חיוב בש"ח לפי תעו"ז

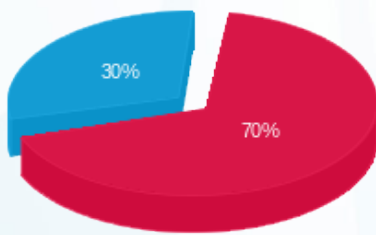

פסגה (₪ 33,581.40)
 גבע (₪ 0.00)
 שפל (₪ 14,211.74)

הסטוריית צריכה בקוט"ש

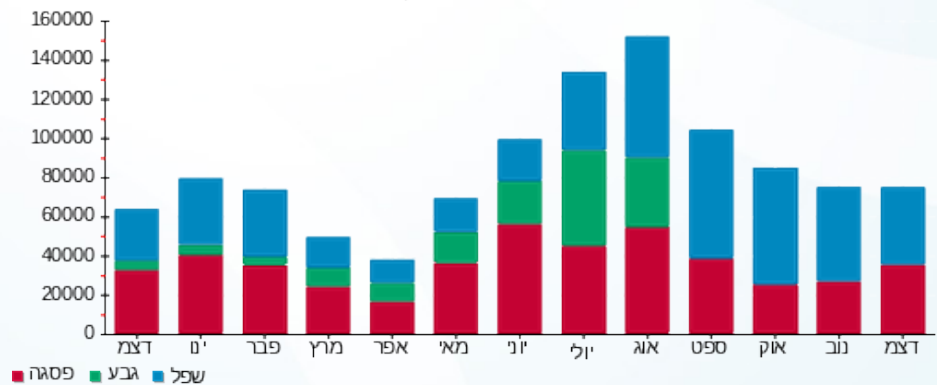



08/01/24 תאריך הפקה:
 31/12/23 תאריך קריאה נוכחית:
 01/12/23 תאריך קריאה קודמת:

שם דייר: לידיעה פוטו וולטאי
שם אתר: צים סנטר ערד

לקוח/ה נכבד/ה, אנו מתכבדים להגיש את חישוב צריכת החשמל לתקופה 01/12/23 - 31/12/23:

ראשי פוטו וולטאי בניין 1 - 70034429 - E D

| סוג תעריף | סוג צריכה | קריאה קודמת | קריאה נוכחית | סה"כ צריכה בקוט"ש | מחיר לקוט"ש בא"ג | סה"כ לתשלום |
|--------------------------|-----------|--------------|--------------|-------------------|------------------|-------------|
| פרטי חשבון עבור תאריכים: | | | 01/12/23 | 31/12/23 | | |
| 777 | פסגה | 1,970,043.61 | 1,970,043.61 | 0.00 | 98.10 | 0.00 ₪ |
| 778 | גבע | 556,061.78 | 556,061.78 | 0.00 | 35.76 | 0.00 ₪ |
| 779 | שפל | 1,358,034.89 | 1,377,044.25 | 19,009.36 | 35.76 | 6,797.75 ₪ |

ראשי פוטו וולטאי בניין 6 - 81022240 - C B

| סוג תעריף | סוג צריכה | קריאה קודמת | קריאה נוכחית | סה"כ צריכה בקוט"ש | מחיר לקוט"ש בא"ג | סה"כ לתשלום |
|--------------------------|-----------|---------------|---------------|-------------------|------------------|-------------|
| פרטי חשבון עבור תאריכים: | | | 01/12/23 | 31/12/23 | | |
| 777 | פסגה | 31,610,684.39 | 31,610,685.25 | 0.86 | 98.10 | 0.84 ₪ |
| 778 | גבע | 444,356.41 | 444,356.41 | 0.00 | 35.76 | 0.00 ₪ |
| 779 | שפל | 31,152,734.07 | 31,174,956.89 | 22,222.82 | 35.76 | 7,946.88 ₪ |

ראשי פוטו וולטאי בניין 7 - 81029832 - A

| סוג תעריף | סוג צריכה | קריאה קודמת | קריאה נוכחית | סה"כ צריכה בקוט"ש | מחיר לקוט"ש בא"ג | סה"כ לתשלום |
|--------------------------|-----------|---------------|---------------|-------------------|------------------|-------------|
| פרטי חשבון עבור תאריכים: | | | 01/12/23 | 31/12/23 | | |
| 777 | פסגה | 12,671,517.02 | 12,671,517.18 | 0.16 | 98.10 | 0.16 ₪ |
| 778 | גבע | 185,192.45 | 185,192.45 | 0.00 | 35.76 | 0.00 ₪ |
| 779 | שפל | 12,464,191.53 | 12,471,051.84 | 6,860.30 | 35.76 | 2,453.24 ₪ |

סה"כ לדייר:

| פסגה | גבע | שפל | סה"כ | שיא ביקוש |
|--------|--------|-------------|-------------|-----------|
| 1.02 | 0.00 | 48,092.48 | 48,093.50 | 148.13 |
| 1.00 ₪ | 0.00 ₪ | 17,197.87 ₪ | 17,198.87 ₪ | |

סה"כ צריכה
סה"כ לתשלום

| | | |
|-------------|--------------------|---------------------|
| 0.00 ₪ | תשלום קבוע | |
| 17,198.87 ₪ | סה"כ לתשלום | לא כולל מע"מ |





התפלגות חיוב בש"ח לפי תעו"ז

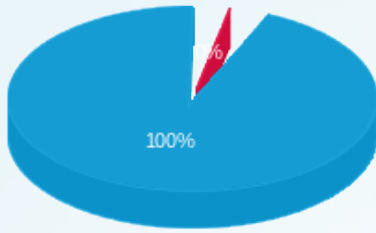

- פסגה (1.00 ש"ח)
- גב"ע (0.00 ש"ח)
- שפ"ל (17,197.87 ש"ח)

הסטוריית צריכה בקוט"ש

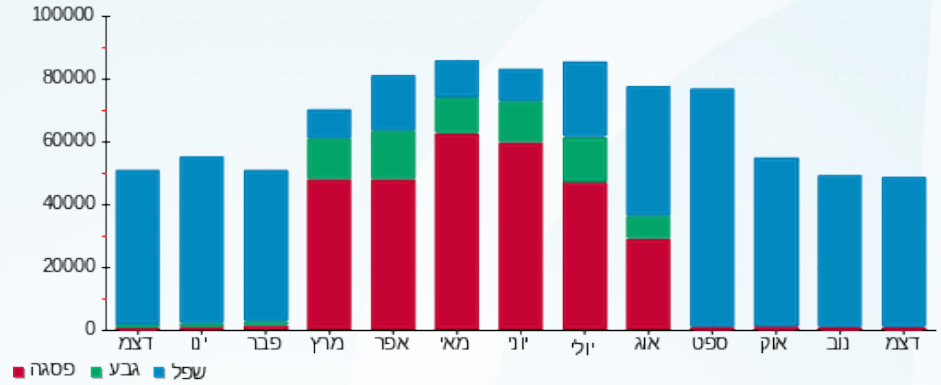



08/01/24 תאריך הפקה:
 31/12/23 תאריך קריאה נוכחית:
 01/12/23 תאריך קריאה קודמת:

שם דייר: לידיעה שגאי 2
 שם אתר: צים סנטר ערד

לקוח/ה נכבד/ה, אנו מתכבדים להגיש את חישוב צריכת החשמל לתקופה 01/12/23 - 31/12/23:

שגאי 2 - 1 - 81026188

| סוג תעריף | סוג צריכה | קריאה קודמת | קריאה נוכחית | סה"כ צריכה בקוט"ש | מחיר לקוט"ש בא"ג | סה"כ לתשלום |
|-----------|-----------|--------------|--------------|-------------------|------------------|-------------|
| | | 01/12/23 | 31/12/23 | | | |
| 777 | פסגה | 5,800,764.80 | 5,835,753.15 | 34,988.35 | 98.10 | 34,323.57 ₪ |
| 778 | גבע | 2,606,084.61 | 2,606,084.61 | 0.00 | 35.76 | 0.00 ₪ |
| 779 | שפל | 6,597,061.31 | 6,705,121.79 | 108,060.48 | 35.76 | 38,642.43 ₪ |

סה"כ לדייר:

| פסגה | גבע | שפל | סה"כ | שיא ביקוש |
|-------------|--------|-------------|-------------|-----------|
| 34,988.35 | 0.00 | 108,060.48 | 143,048.83 | 440.58 |
| 34,323.57 ₪ | 0.00 ₪ | 38,642.43 ₪ | 72,966.00 ₪ | |

סה"כ צריכה
 סה"כ לתשלום

| | | |
|-------------|-------------|--------------|
| 0.00 ₪ | תשלום קבוע | |
| 72,966.00 ₪ | סה"כ לתשלום | לא כולל מע"מ |

התפלגות חיוב בש"ח לפי תעו"ז

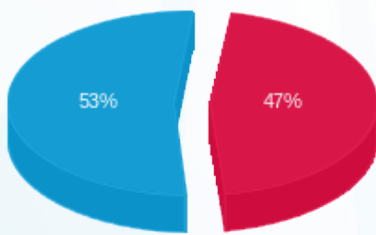

פסגה (34,323.57 ₪) 53%
 גבע (0.00 ₪)
 שפל (38,642.43 ₪) 47%

הסטוריית צריכה בקוט"ש

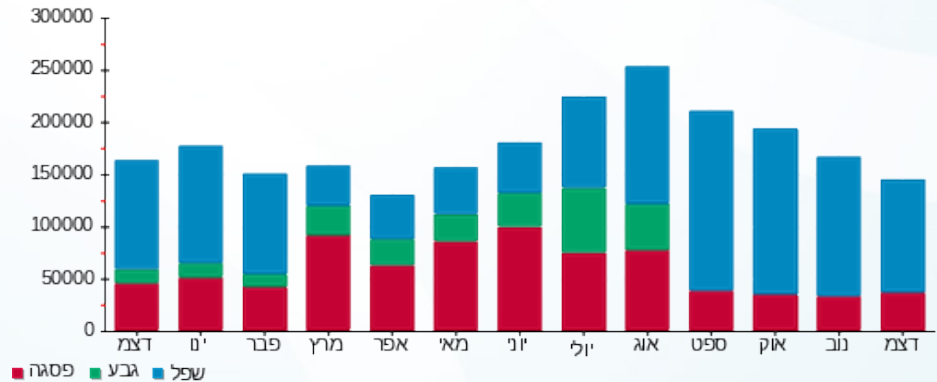



08/01/24

תאריך הפקדה:

שם דייר: מקדונלדס ח.57

31/12/23

תאריך קריאה נוכחית:

שם אתר: צים סנטר ערד

01/12/23

תאריך קריאה קודמת:

לקוח/ה נכבד/ה, אנו מתכבדים להגיש את חישוב צריכת החשמל לתקופה 01/12/23 - 31/12/23:

מקדונלדס - 1 - 17312957(0x0)

| סוג תעריף | סוג צריכה | קריאה קודמת | קריאה נוכחית | סה"כ צריכה בקוט"ש | מחיר לקוט"ש בא"ג | סה"כ לתשלום |
|-----------|-----------|-------------|--------------|-------------------|--------------------------|-------------|
| | | | 31/12/23 | 01/12/23 | פרטי חשבון עבור תאריכים: | |
| 777 | פסגה | 290,590.00 | 294,139.55 | 3,549.55 | 98.10 | 3,482.11 ₪ |
| 778 | גבע | 142,341.50 | 142,341.50 | 0.00 | 35.76 | 0.00 ₪ |
| 779 | שפל | 303,358.70 | 311,748.70 | 8,390.00 | 35.76 | 3,000.26 ₪ |

ציבורי

| סוג תעריף | סוג צריכה | קריאה קודמת | קריאה נוכחית | סה"כ צריכה בקוט"ש | מחיר לקוט"ש בא"ג | סה"כ לתשלום |
|-----------|-----------|-------------|--------------|-------------------|--------------------------|-------------|
| | | | 31/12/23 | 01/12/23 | פרטי חשבון עבור תאריכים: | |
| 777 | פסגה | | | 164.964 | 98.10 | 161.83 ₪ |
| 778 | גבע | | | 0.000 | 35.76 | 0.00 ₪ |
| 779 | שפל | | | 380.338 | 35.76 | 136.01 ₪ |

סה"כ לדייר:

| פסגה | גבע | שפל | סה"כ | שיא ביקוש |
|------------|--------|------------|------------|-----------|
| 3,714.51 | 0.00 | 8,770.34 | 12,484.85 | 58.20 |
| ₪ 3,643.94 | ₪ 0.00 | ₪ 3,136.27 | ₪ 6,780.21 | |

סה"כ צריכה

סה"כ לתשלום

| | | |
|------------|----------------------------------|--------------|
| 210.98 ₪ | תשלום קבוע | |
| 0.00 ₪ | תשלום עבור גודל חיבור בKVA (0x0) | |
| 6,991.19 ₪ | סה"כ לתשלום | לא כולל מע"מ |

התפלגות חיוב בש"ח לפי תע"ז

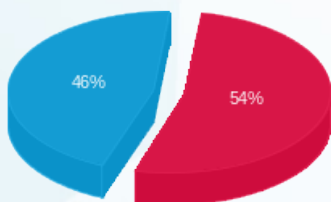

פסגה (₪ 3,643.94) 46%
 גבע (₪ 0.00) 0%
 שפל (₪ 3,136.27) 54%

הסטוריית צריכה בקוט"ש

