



14/01/24

תאריך הפקדה:

שם דייר: קומה 26 - שובל (טיגי 17)

31/12/23

תאריך קריאה נוכחית:

שם אתר: מגדלי TLV - דרום

01/12/23

תאריך קריאה קודמת:

לקוח/ה נכבד/ה, אנו מתכבדים להגיש את חישוב צריכת החשמל לתקופה **01/12/23 - 31/12/23**:

קומה 26 - שובל (טיגי 17) - 3 - 16224928(0x0)

| סוג תעריף | סוג צריכה | קריאה קודמת | קריאה נוכחית | סה"כ צריכה בקוט"ש | מחיר לקוט"ש בא"ג         | סה"כ לתשלום |
|-----------|-----------|-------------|--------------|-------------------|--------------------------|-------------|
|           |           |             | 01/12/23     | 31/12/23          | פרטי חשבון עבור תאריכים: |             |
| 777       | פסגה      | 8,885.40    | 8,885.40     | 0.00              | 86.04                    | 0.00 ₪      |
| 778       | גבע       | 1,364.70    | 1,364.70     | 0.00              | 28.02                    | 0.00 ₪      |
| 779       | שפל       | 3,634.50    | 3,635.90     | 1.40              | 28.02                    | 0.39 ₪      |

קומה 26 - שובל (טיגי 17) - 4 - 16224928(0x0)

| סוג תעריף | סוג צריכה | קריאה קודמת | קריאה נוכחית | סה"כ צריכה בקוט"ש | מחיר לקוט"ש בא"ג         | סה"כ לתשלום |
|-----------|-----------|-------------|--------------|-------------------|--------------------------|-------------|
|           |           |             | 01/12/23     | 31/12/23          | פרטי חשבון עבור תאריכים: |             |
| 777       | פסגה      | 10,309.20   | 10,380.60    | 71.40             | 86.04                    | 61.43 ₪     |
| 778       | גבע       | 3,060.80    | 3,060.80     | 0.00              | 28.02                    | 0.00 ₪      |
| 779       | שפל       | 11,838.70   | 12,219.30    | 380.60            | 28.02                    | 106.64 ₪    |

סה"כ לדייר:

| פסגה    | גבע    | שפל      | סה"כ     | שיא ביקוש |
|---------|--------|----------|----------|-----------|
| 71.40   | 0.00   | 382.00   | 453.40   | 1.79      |
| 61.43 ₪ | 0.00 ₪ | 107.04 ₪ | 168.47 ₪ |           |

סה"כ צריכה

סה"כ לתשלום

|          |   |                     |
|----------|---|---------------------|
| 0.00 ₪   | <b>תשלום קבוע</b>                       |                     |
| 0.00 ₪   | <b>תשלום עבור גודל חיבור בKVA (0x0)</b> |                     |
| 168.47 ₪ | <b>סה"כ לתשלום</b>                      | <b>לא כולל מע"מ</b> |

התפלגות חיוב בש"ח לפי תע"ז

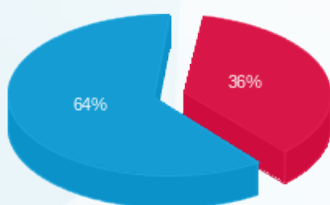

פסגה (61.43 ₪) 64%  
 גבע (0.00 ₪) 0%  
 שפל (107.04 ₪) 36%

הסטוריית צריכה בקוט"ש

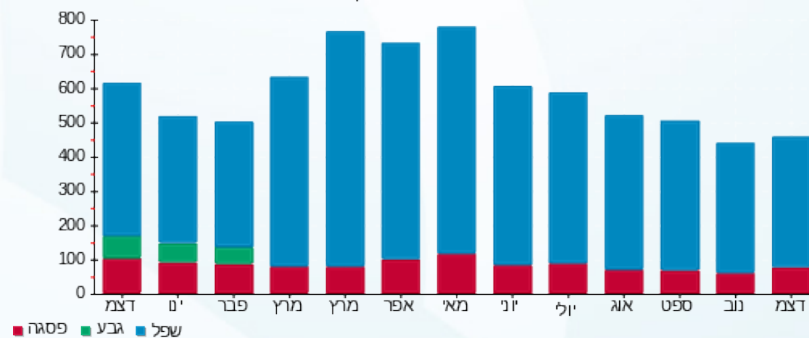

שפל גבע פסגה

