



14/01/24 תאריך הפקה:
 31/12/23 תאריך קריאה נוכחית:
 01/12/23 תאריך קריאה קודמת:

שם דייר: אריה, חדד, שטיין רו"ח - קומה ב'
 שם אתר: קשת בית איזנברג

לקוח/ה נכבד/ה, אנו מתכבדים להגיש את חישוב צריכת החשמל לתקופה 01/12/23 - 31/12/23:

אריה, חדד, שטיין רו"ח - קומה ב' - 7 - 00022799(0x0)

| סוג תעריף | סוג צריכה | קריאה קודמת | קריאה נוכחית | סה"כ צריכה בקוט"ש | מחיר לקוט"ש בא"ג | סה"כ לתשלום |
|--------------------------|-----------|-------------|--------------|-------------------|------------------|-------------|
| פרטי חשבון עבור תאריכים: | | | 01/12/23 | 31/12/23 | | |
| 777 | פסגה | 328,278.36 | 328,797.79 | 519.43 | 88.37 | 459.02 ₪ |
| 778 | גבע | 165,423.71 | 165,659.33 | 235.62 | 47.02 | 110.79 ₪ |
| 779 | שפל | 259,546.73 | 261,622.23 | 2,075.50 | 37.51 | 778.52 ₪ |

ציבורי + מ"א

| סוג תעריף | סוג צריכה | קריאה קודמת | קריאה נוכחית | סה"כ צריכה בקוט"ש | מחיר לקוט"ש בא"ג | סה"כ לתשלום |
|--------------------------|-----------|-------------|--------------|-------------------|------------------|-------------|
| פרטי חשבון עבור תאריכים: | | | 01/12/23 | 31/12/23 | | |
| 777 | פסגה | | | 541.560 | 88.37 | 478.58 ₪ |
| 778 | גבע | | | 290.399 | 47.02 | 136.55 ₪ |
| 779 | שפל | | | 1,486.768 | 37.51 | 557.69 ₪ |

תוספת קבועה

| סה"כ לתשלום | הערה |
|-------------|-----------------------|
| 22.94 ₪ | תשלום עבור גודל חיבור |

סה"כ לדייר:

| פסגה | גבע | שפל | סה"כ | שיא ביקוש |
|----------|----------|------------|------------|-----------|
| 1,060.99 | 526.02 | 3,562.27 | 5,149.28 | 12.96 |
| 937.59 ₪ | 247.34 ₪ | 1,336.21 ₪ | 2,544.08 ₪ | |

סה"כ צריכה

סה"כ לתשלום

| | | |
|------------|----------------------------------|----------------|
| 230.00 ₪ | תשלום קבוע | Orna@ahc.co.il |
| 0.00 ₪ | תשלום עבור גודל חיבור בKVA (0x0) | |
| 2,774.08 ₪ | סה"כ | |
| 471.59 ₪ | מע"מ 17.00% | |
| 3,245.67 ₪ | סה"כ לתשלום | כולל מע"מ |





התפלגות חיוב בש"ח לפי תעו"ז

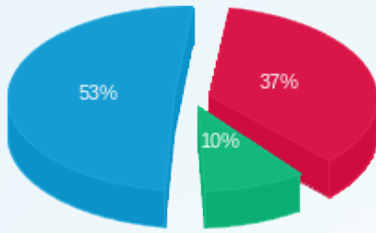

■ פסגה (ש"ח 937.59)
■ גבע (ש"ח 247.34)
■ שפל (ש"ח 1,336.21)

הסטוריית צריכה בקוט"ש

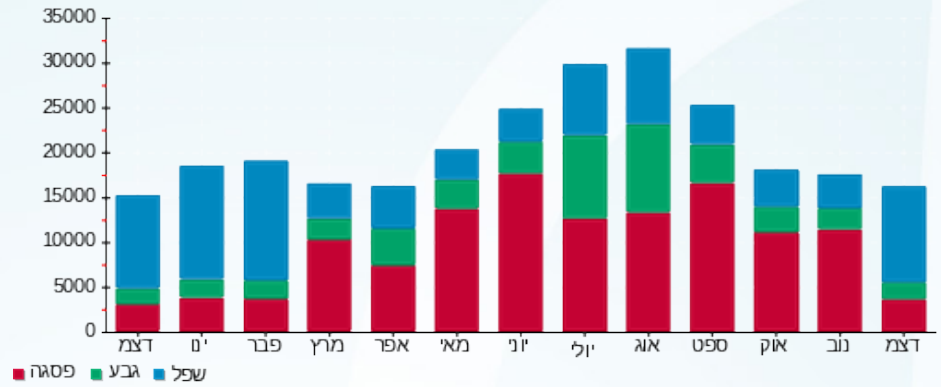



14/01/24 תאריך הפקה:
 31/12/23 תאריך קריאה נוכחית:
 01/12/23 תאריך קריאה קודמת:

שם דייר: ענבל - קומה 1 ב.חיוני
שם אתר: קשת בית איזנברג

לקוח/ה נכבד/ה, אנו מתכבדים להגיש את חישוב צריכת החשמל לתקופה 01/12/23 - 31/12/23:

ענבל ב.חיוני ק.1 - 3 - (3x100)22026907

| סוג תעריף | סוג צריכה | קריאה קודמת | קריאה נוכחית | סה"כ צריכה בקוט"ש | מחיר לקוט"ש בא"ג | סה"כ לתשלום |
|--------------------------|-----------|-------------|--------------|-------------------|------------------|-------------|
| פרטי חשבון עבור תאריכים: | | | | | | |
| 777 | פסגה | 01/12/23 | 31/12/23 | 120.00 | 88.37 | 106.04 ₪ |
| 778 | גבע | 504.70 | 579.50 | 74.80 | 47.02 | 35.17 ₪ |
| 779 | שפל | 224.60 | 915.10 | 690.50 | 37.51 | 259.01 ₪ |

ענבל ב.חיוני ציבורי ק.1 - 4 - (3x40)22026907

| סוג תעריף | סוג צריכה | קריאה קודמת | קריאה נוכחית | סה"כ צריכה בקוט"ש | מחיר לקוט"ש בא"ג | סה"כ לתשלום |
|--------------------------|-----------|-------------|--------------|-------------------|------------------|-------------|
| פרטי חשבון עבור תאריכים: | | | | | | |
| 777 | פסגה | 01/12/23 | 31/12/23 | 79.95 | 88.37 | 70.65 ₪ |
| 778 | גבע | 181.05 | 218.15 | 37.10 | 47.02 | 17.44 ₪ |
| 779 | שפל | 263.15 | 544.45 | 281.30 | 37.51 | 105.52 ₪ |

ציבורי + מ"א

| סוג תעריף | סוג צריכה | קריאה קודמת | קריאה נוכחית | סה"כ צריכה בקוט"ש | מחיר לקוט"ש בא"ג | סה"כ לתשלום |
|--------------------------|-----------|-------------|--------------|-------------------|------------------|-------------|
| פרטי חשבון עבור תאריכים: | | | | | | |
| 777 | פסגה | 01/12/23 | 31/12/23 | 208.469 | 88.37 | 184.22 ₪ |
| 778 | גבע | | | 137.913 | 47.02 | 64.85 ₪ |
| 779 | שפל | | | 696.141 | 37.51 | 261.12 ₪ |

תוספת קבועה

| סה"כ לתשלום | הערה |
|-------------|-----------------------|
| 22.94 ₪ | תשלום עבור גודל חיבור |

סה"כ לדייר:

| פסגה | גבע | שפל | סה"כ | שיא ביקוש |
|----------|----------|----------|------------|-----------|
| 408.42 | 249.81 | 1,667.94 | 2,326.17 | 13.39 |
| ₪ 360.92 | ₪ 117.46 | ₪ 625.64 | ₪ 1,126.97 | |

סה"כ צריכה
 סה"כ לתשלום





| | | |
|------------|-------------------------------------|-----------|
| 230.00 ₪ | תשלום קבוע | |
| 28.14 ₪ | תשלום עבור גודל חיבור ב-KVA (3x140) | |
| 1,385.11 ₪ | סה"כ | |
| 235.47 ₪ | מע"מ 17.00% | |
| 1,620.58 ₪ | סה"כ לתשלום | כולל מע"מ |

התפלגות חיוב בש"ח לפי תע"ז

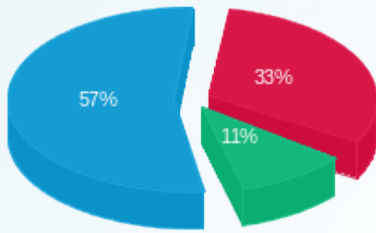

- פסגה (₪ 360.92)
- גבע (₪ 117.46)
- שפל (₪ 625.64)

הסטוריית צריכה בקוט"ש

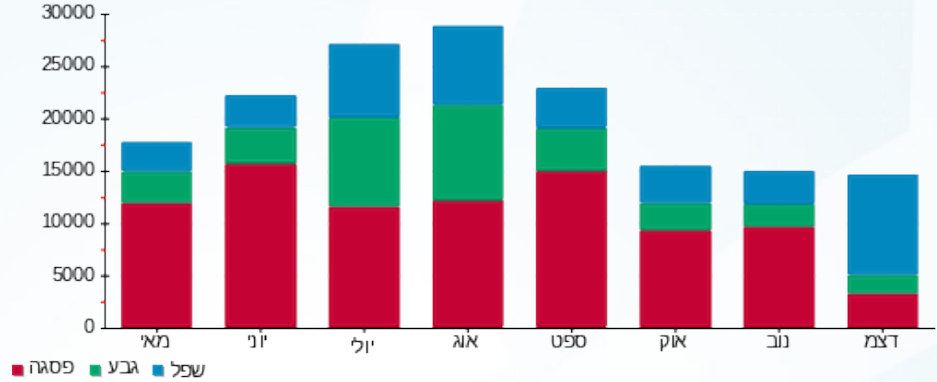

14/01/24 תאריך הפקה:
 31/12/23 תאריך קריאה נוכחית:
 01/12/23 תאריך קריאה קודמת:

שם דייר: ענבל - קומה 1 חיוני
 שם אתר: קשת בית איזנברג

לקוח/ה נכבד/ה, אנו מתכבדים להגיש את חישוב צריכת החשמל לתקופה 01/12/23 - 31/12/23:

ענבל חיוני ציבורי ק.1 - 1 - 22026907(3x40)

| סוג תעריף | סוג צריכה | קריאה קודמת | קריאה נוכחית | סה"כ צריכה בקוט"ש | מחיר לקוט"ש בא"ג | סה"כ לתשלום |
|--------------------------|-----------|-------------|--------------|-------------------|------------------|-------------|
| פרטי חשבון עבור תאריכים: | | | | | | |
| 777 | פסגה | 01/12/23 | 31/12/23 | 86.05 | 88.37 | 76.04 ₪ |
| 778 | גבע | 552.20 | 595.15 | 42.95 | 47.02 | 20.20 ₪ |
| 779 | שפל | 1,171.40 | 1,483.55 | 312.15 | 37.51 | 117.09 ₪ |

ענבל חיוני ק.1 - 2 - 22026907(3x100)

| סוג תעריף | סוג צריכה | קריאה קודמת | קריאה נוכחית | סה"כ צריכה בקוט"ש | מחיר לקוט"ש בא"ג | סה"כ לתשלום |
|--------------------------|-----------|-------------|--------------|-------------------|------------------|-------------|
| פרטי חשבון עבור תאריכים: | | | | | | |
| 777 | פסגה | 01/12/23 | 31/12/23 | 371.90 | 88.37 | 328.65 ₪ |
| 778 | גבע | 2,211.00 | 2,410.40 | 199.40 | 47.02 | 93.76 ₪ |
| 779 | שפל | 3,060.40 | 4,623.60 | 1,563.20 | 37.51 | 586.36 ₪ |

ציבורי + מ"א

| סוג תעריף | סוג צריכה | קריאה קודמת | קריאה נוכחית | סה"כ צריכה בקוט"ש | מחיר לקוט"ש בא"ג | סה"כ לתשלום |
|--------------------------|-----------|-------------|--------------|-------------------|------------------|-------------|
| פרטי חשבון עבור תאריכים: | | | | | | |
| 777 | פסגה | 01/12/23 | 31/12/23 | 477.462 | 88.37 | 421.93 ₪ |
| 778 | גבע | | | 298.689 | 47.02 | 140.44 ₪ |
| 779 | שפל | | | 1,343.392 | 37.51 | 503.91 ₪ |

תוספת קבועה

| סה"כ לתשלום | הערה |
|-------------|-----------------------|
| 22.94 ₪ | תשלום עבור גודל חיבור |

סה"כ לדייר:

| פסגה | גבע | שפל | סה"כ | שיא ביקוש |
|----------|----------|------------|------------|-----------|
| 935.41 | 541.04 | 3,218.74 | 4,695.19 | 9.92 |
| ₪ 826.62 | ₪ 254.40 | ₪ 1,207.35 | ₪ 2,311.31 | |

סה"כ צריכה
 סה"כ לתשלום



| | | |
|------------|-------------------------------------|-----------|
| 230.00 ₪ | תשלום קבוע | |
| 28.14 ₪ | תשלום עבור גודל חיבור ב-KVA (3x140) | |
| 2,569.45 ₪ | סה"כ | |
| 436.81 ₪ | מע"מ 17.00% | |
| 3,006.26 ₪ | סה"כ לתשלום | כולל מע"מ |

התפלגות חיוב בש"ח לפי תעו"ז

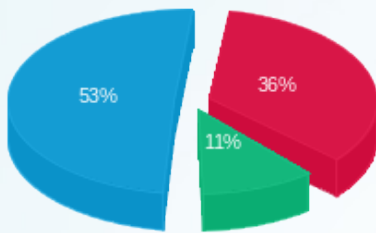

- פסגה (826.62 ₪)
- גבע (254.40 ₪)
- שפל (1,207.35 ₪)

הסטוריית צריכה בקוט"ש

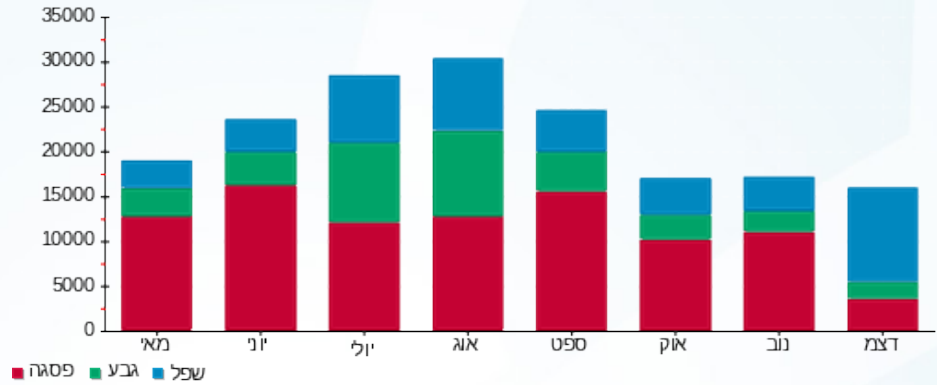

14/01/24 תאריך הפקה:
 31/12/23 תאריך קריאה נוכחית:
 01/12/23 תאריך קריאה קודמת:

שם דייר: ענבל - קומה 3 ב'
 שם אתר: קשת בית איזנברג

לקוח/ה נכבד/ה, אנו מתכבדים להגיש את חישוב צריכת החשמל לתקופה 01/12/23 - 31/12/23:

ענבל - קומה 3 ב' - 5 - 00022799(0x0)

| סוג תעריף | סוג צריכה | קריאה קודמת | קריאה נוכחית | סה"כ צריכה בקוט"ש | מחיר לקוט"ש בא"ג | סה"כ לתשלום |
|--------------------------|-----------|-------------|--------------|-------------------|------------------|-------------|
| פרטי חשבון עבור תאריכים: | | | | | | |
| 777 | פסגה | 01/12/23 | 31/12/23 | 109.81 | 88.37 | 97.04 ₪ |
| 778 | גבע | 160,745.92 | 160,805.68 | 59.76 | 47.02 | 28.10 ₪ |
| 779 | שפל | 213,216.49 | 213,933.29 | 716.79 | 37.51 | 268.87 ₪ |

ציבורי + מ"א

| סוג תעריף | סוג צריכה | קריאה קודמת | קריאה נוכחית | סה"כ צריכה בקוט"ש | מחיר לקוט"ש בא"ג | סה"כ לתשלום |
|--------------------------|-----------|-------------|--------------|-------------------|------------------|-------------|
| פרטי חשבון עבור תאריכים: | | | | | | |
| 777 | פסגה | 01/12/23 | 31/12/23 | 114.487 | 88.37 | 101.17 ₪ |
| 778 | גבע | | | 73.657 | 47.02 | 34.63 ₪ |
| 779 | שפל | | | 513.468 | 37.51 | 192.60 ₪ |

תוספת קבועה

| הערה | סה"כ לתשלום |
|-----------------------|-------------|
| תשלום עבור גודל חיבור | 22.94 ₪ |

סה"כ לדייר:

| פסגה | גבע | שפל | סה"כ | שיא ביקוש |
|----------|---------|----------|----------|-----------|
| 224.29 | 133.42 | 1,230.26 | 1,587.98 | 7.70 |
| 198.21 ₪ | 62.73 ₪ | 461.47 ₪ | 745.35 ₪ | |

סה"כ צריכה
 סה"כ לתשלום

| | | |
|------------|----------------------------------|-------------------|
| 230.00 ₪ | תשלום קבוע | natiM@inbal.co.il |
| 0.00 ₪ | תשלום עבור גודל חיבור בKVA (0x0) | |
| 975.35 ₪ | סה"כ | |
| 165.81 ₪ | מע"מ 17.00% | |
| 1,141.16 ₪ | סה"כ לתשלום | כולל מע"מ |



התפלגות חיוב בש"ח לפי תעו"ז

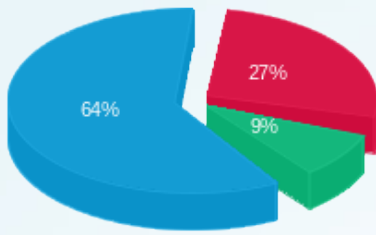

■ פסגה (198.21 ש"ח)
■ גבע (62.73 ש"ח)
■ שפל (461.47 ש"ח)

הסטוריית צריכה בקוט"ש

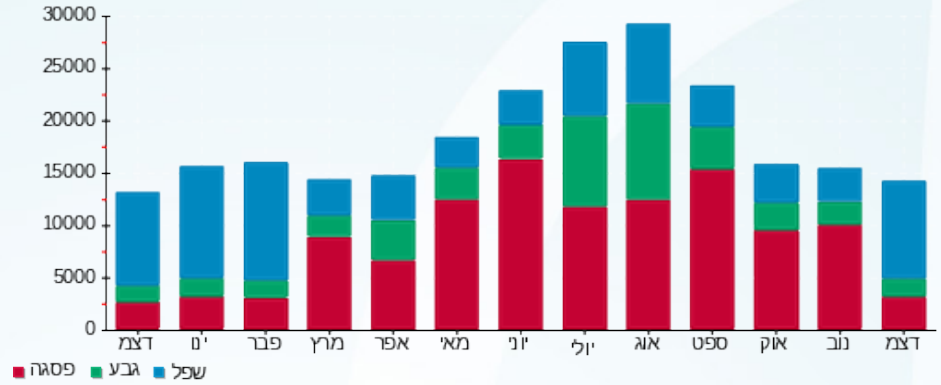



14/01/24 תאריך הפקדה:
 31/12/23 תאריך קריאה נוכחית:
 01/12/23 תאריך קריאה קודמת:

שם דייר: ענבל - קומה 4 ב'
 שם אתר: קשת בית איזנברג

לקוח/ה נכבד/ה, אנו מתכבדים להגיש את חישוב צריכת החשמל לתקופה 01/12/23 - 31/12/23:

ענבל - קומה 4 ב' - 6 - 00022799(0x0)

| סוג תעריף | סוג צריכה | קריאה קודמת | קריאה נוכחית | סה"כ צריכה בקוט"ש | מחיר לקוט"ש בא"ג | סה"כ לתשלום |
|-----------|-----------|--------------|--------------|-------------------|--------------------------|-------------|
| | | | 31/12/23 | 01/12/23 | פרטי חשבון עבור תאריכים: | |
| 777 | פסגה | 1,209,356.34 | 1,209,852.58 | 496.24 | 88.37 | 438.53 ₪ |
| 778 | גבע | 964,217.46 | 964,469.42 | 251.96 | 47.02 | 118.47 ₪ |
| 779 | שפל | 766,811.78 | 768,883.81 | 2,072.03 | 37.51 | 777.22 ₪ |

ציבורי + מ"א

| סוג תעריף | סוג צריכה | קריאה קודמת | קריאה נוכחית | סה"כ צריכה בקוט"ש | מחיר לקוט"ש בא"ג | סה"כ לתשלום |
|-----------|-----------|-------------|--------------|-------------------|--------------------------|-------------|
| | | | 31/12/23 | 01/12/23 | פרטי חשבון עבור תאריכים: | |
| 777 | פסגה | | | 517.384 | 88.37 | 457.21 ₪ |
| 778 | גבע | | | 310.533 | 47.02 | 146.01 ₪ |
| 779 | שפל | | | 1,484.283 | 37.51 | 556.75 ₪ |

תוספת קבועה

| סה"כ לתשלום | הערה |
|-------------|-----------------------|
| 22.94 ₪ | תשלום עבור גודל חיבור |

סה"כ לדייר:

| פסגה | גבע | שפל | סה"כ | שיא ביקוש |
|----------|----------|------------|------------|-----------|
| 1,013.62 | 562.49 | 3,556.32 | 5,132.43 | 17.26 |
| ₪ 895.74 | ₪ 264.48 | ₪ 1,333.97 | ₪ 2,517.14 | |

סה"כ צריכה
 סה"כ לתשלום

| | | |
|------------|----------------------------------|-------------------|
| 230.00 ₪ | תשלום קבוע | natiM@inbal.co.il |
| 0.00 ₪ | תשלום עבור גודל חיבור בKVA (0x0) | |
| 2,747.14 ₪ | סה"כ | |
| 467.01 ₪ | מע"מ 17.00% | |
| 3,214.15 ₪ | סה"כ לתשלום | כולל מע"מ |





התפלגות חיוב בש"ח לפי תעו"ז

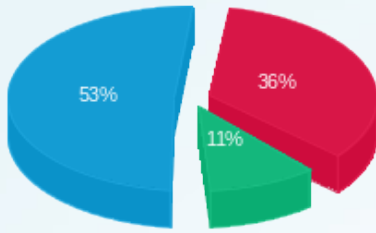

■ פסגה (896.74 ש"ח)
■ גבע (264.48 ש"ח)
■ שפל (1,333.97 ש"ח)

הסטוריית צריכה בקוט"ש

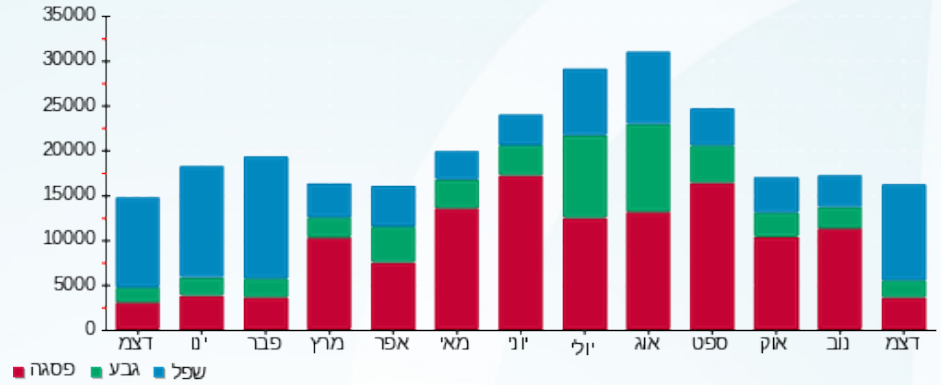



14/01/24 תאריך הפקדה:
 31/12/23 תאריך קריאה נכחית:
 01/12/23 תאריך קריאה קודמת:

שם דייר: ענבל א' - קומה 5 ב'
 שם אתר: קשת בית איזנברג

לקוח/ה נכבד/ה, אנו מתכבדים להגיש את חישוב צריכת החשמל לתקופה 01/12/23 - 31/12/23:

ענבל א' - קומה 5 ב' - 8 - 00022799(0x0)

| סוג תעריף | סוג צריכה | קריאה קודמת | קריאה נכחית | סה"כ צריכה בקוט"ש | מחיר לקוט"ש בא"ג | סה"כ לתשלום |
|--------------------------|-----------|-------------|-------------|-------------------|------------------|-------------|
| פרטי חשבון עבור תאריכים: | | | 01/12/23 | 31/12/23 | | |
| 777 | פסגה | 423,819.06 | 424,188.96 | 369.90 | 88.37 | 326.88 ₪ |
| 778 | גבע | 199,834.19 | 199,978.14 | 143.95 | 47.02 | 67.69 ₪ |
| 779 | שפל | 266,298.41 | 268,243.36 | 1,944.95 | 37.51 | 729.55 ₪ |

ציבורי + מ"א

| סוג תעריף | סוג צריכה | קריאה קודמת | קריאה נכחית | סה"כ צריכה בקוט"ש | מחיר לקוט"ש בא"ג | סה"כ לתשלום |
|--------------------------|-----------|-------------|-------------|-------------------|------------------|-------------|
| פרטי חשבון עבור תאריכים: | | | 01/12/23 | 31/12/23 | | |
| 777 | פסגה | | | 385.657 | 88.37 | 340.80 ₪ |
| 778 | גבע | | | 177.414 | 47.02 | 83.42 ₪ |
| 779 | שפל | | | 1,393.252 | 37.51 | 522.61 ₪ |

תוספת קבועה

| סה"כ לתשלום | הערה |
|-------------|-----------------------|
| 22.94 ₪ | תשלום עבור גודל חיבור |

סה"כ לדייר:

| פסגה | גבע | שפל | סה"כ | שיא ביקוש |
|----------|----------|------------|------------|-----------|
| 755.55 | 321.36 | 3,338.21 | 4,415.12 | 28.36 |
| ₪ 667.68 | ₪ 151.11 | ₪ 1,252.16 | ₪ 2,093.89 | |

סה"כ צריכה

סה"כ לתשלום

| | | |
|------------|----------------------------------|-------------------|
| 230.00 ₪ | תשלום קבוע | natiM@inbal.co.il |
| 0.00 ₪ | תשלום עבור גודל חיבור בKVA (0x0) | |
| 2,323.89 ₪ | סה"כ | |
| 395.06 ₪ | מע"מ 17.00% | |
| 2,718.95 ₪ | סה"כ לתשלום | כולל מע"מ |





התפלגות חיוב בש"ח לפי תעו"ז

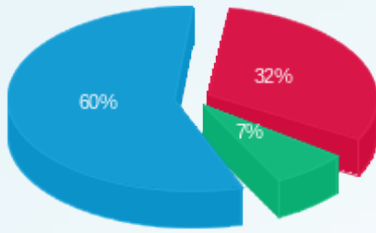

■ פסגה (667.68 ש"ח)
■ גבע (151.11 ש"ח)
■ שפל (1,252.16 ש"ח)

הסטוריית צריכה בקוט"ש

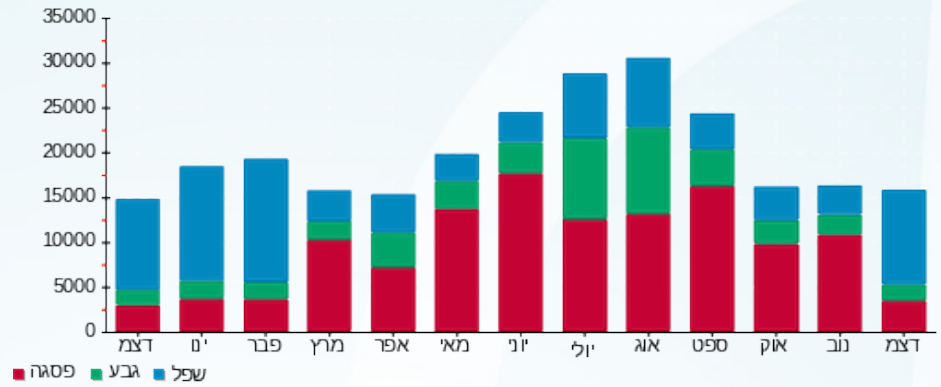

■ פסגה ■ גבע ■ שפל





14/01/24 תאריך הפקדה:
 31/12/23 תאריך קריאה נוכחית:
 01/12/23 תאריך קריאה קודמת:

שם דייר: ענבל חיוני - קומה 4 ב'
 שם אתר: קשת בית איזנברג

לקוח/ה נכבד/ה, אנו מתכבדים להגיש את חישוב צריכת החשמל לתקופה 01/12/23 - 31/12/23:

ענבל חיוני - קומה 4 ב' - 1 - 15140043(0x0)

| סוג תעריף | סוג צריכה | קריאה קודמת | קריאה נוכחית | סה"כ צריכה בקוט"ש | מחיר לקוט"ש בא"ג | סה"כ לתשלום |
|-----------|-----------|-------------|--------------|-------------------|--------------------------|-------------|
| | | | 31/12/23 | 01/12/23 | פרטי חשבון עבור תאריכים: | |
| 777 | פסגה | 53,427.00 | 53,791.30 | 364.30 | 88.37 | 321.93 ₪ |
| 778 | גבע | 28,076.20 | 28,238.70 | 162.50 | 47.02 | 76.41 ₪ |
| 779 | שפל | 71,189.60 | 72,618.70 | 1,429.10 | 37.51 | 536.06 ₪ |

ציבורי + מ"א

| סוג תעריף | סוג צריכה | קריאה קודמת | קריאה נוכחית | סה"כ צריכה בקוט"ש | מחיר לקוט"ש בא"ג | סה"כ לתשלום |
|-----------|-----------|-------------|--------------|-------------------|--------------------------|-------------|
| | | | 31/12/23 | 01/12/23 | פרטי חשבון עבור תאריכים: | |
| 777 | פסגה | | | 379.822 | 88.37 | 335.65 ₪ |
| 778 | גבע | | | 200.276 | 47.02 | 94.17 ₪ |
| 779 | שפל | | | 1,023.724 | 37.51 | 384.00 ₪ |

תוספת קבועה

| סה"כ לתשלום | הערה |
|-------------|-----------------------|
| 22.94 ₪ | תשלום עבור גודל חיבור |

סה"כ לדייר:

| פסגה | גבע | שפל | סה"כ | שיא ביקוש |
|----------|----------|----------|------------|-----------|
| 744.12 | 362.78 | 2,452.82 | 3,559.72 | |
| ₪ 657.58 | ₪ 170.58 | ₪ 920.05 | ₪ 1,771.15 | |

סה"כ צריכה

סה"כ לתשלום

| | | |
|------------|----------------------------------|-------------------|
| 230.00 ₪ | תשלום קבוע | natiM@inbal.co.il |
| 0.00 ₪ | תשלום עבור גודל חיבור בKVA (0x0) | |
| 2,001.15 ₪ | סה"כ | |
| 340.20 ₪ | מע"מ 17.00% | |
| 2,341.35 ₪ | סה"כ לתשלום | כולל מע"מ |





התפלגות חיוב בש"ח לפי תעו"ז

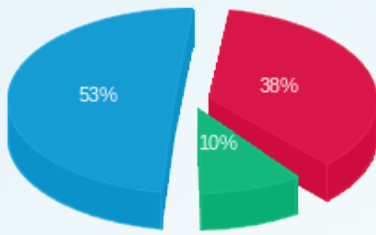

■ פסגה (657.58 ש"ח)
 ■ גבע (170.58 ש"ח)
 ■ שפל (920.05 ש"ח)

הסטוריית צריכה בקוט"ש

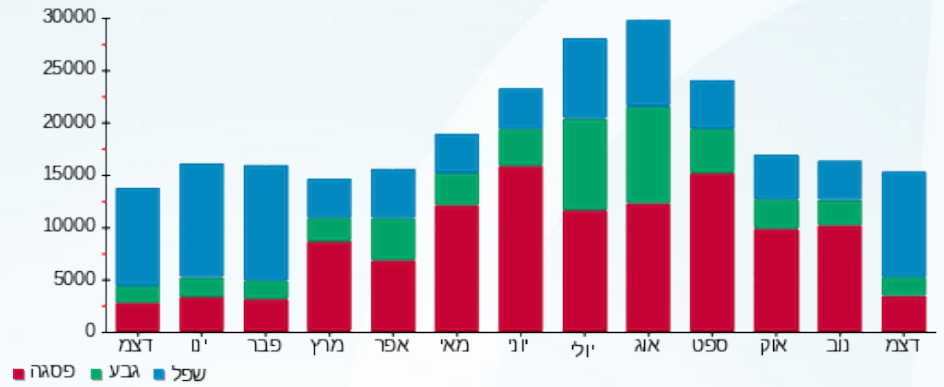



14/01/24 תאריך הפקה:
 31/12/23 תאריך קריאה נוכחית:
 01/12/23 תאריך קריאה קודמת:

שם דייר: ענבל- שטח פאנוק אוטמציה לשעבר
 שם אתר: קשת בית איזנברג

לקוח/ה נכבד/ה, אנו מתכבדים להגיש את חישוב צריכת החשמל לתקופה 01/12/23 - 31/12/23:

ענבל- שטח פאנוק אוטמציה לשעבר - 1 - 00024525 (0x0)

| סוג תעריף | סוג צריכה | קריאה קודמת | קריאה נוכחית | סה"כ צריכה בקוט"ש | מחיר לקוט"ש בא"ג | סה"כ לתשלום |
|--------------------------|-----------|-------------|--------------|-------------------|------------------|-------------|
| פרטי חשבון עבור תאריכים: | | | | | | |
| 777 | פסגה | 01/12/23 | 31/12/23 | 222.92 | 88.37 | 196.99 ₪ |
| 778 | גבע | 223,484.17 | 223,621.63 | 137.46 | 47.02 | 64.63 ₪ |
| 779 | שפל | 336,068.36 | 337,052.02 | 983.66 | 37.51 | 368.97 ₪ |

ציבורי + מ"א

| סוג תעריף | סוג צריכה | קריאה קודמת | קריאה נוכחית | סה"כ צריכה בקוט"ש | מחיר לקוט"ש בא"ג | סה"כ לתשלום |
|--------------------------|-----------|-------------|--------------|-------------------|------------------|-------------|
| פרטי חשבון עבור תאריכים: | | | | | | |
| 777 | פסגה | 01/12/23 | 31/12/23 | 232.418 | 88.37 | 205.39 ₪ |
| 778 | גבע | | | 169.410 | 47.02 | 79.66 ₪ |
| 779 | שפל | | | 704.640 | 37.51 | 264.31 ₪ |

תוספת קבועה

| הערה | סה"כ לתשלום |
|-----------------------|-------------|
| תשלום עבור גודל חיבור | 22.94 ₪ |

סה"כ לדייר:

| פסגה | גבע | שפל | סה"כ | שיא ביקוש |
|----------|----------|----------|------------|-----------|
| 455.34 | 306.87 | 1,688.30 | 2,450.51 | 3.33 |
| ₪ 402.38 | ₪ 144.29 | ₪ 633.28 | ₪ 1,202.89 | |

סה"כ צריכה

סה"כ לתשלום

| | |
|------------|-----------------------------------|
| 230.00 ₪ | תשלום קבוע |
| 0.00 ₪ | תשלום עבור גודל חיבור ב KVA (0x0) |
| 1,432.89 ₪ | סה"כ |
| 243.59 ₪ | מע"מ 17.00% |
| 1,676.49 ₪ | סה"כ לתשלום |
| כולל מע"מ | |





התפלגות חיוב בש"ח לפי תעו"ז

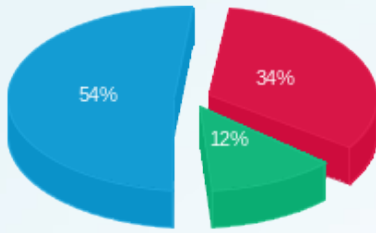

■ פסגה (402.38 טו)
■ גבע (144.29 טו)
■ שפל (633.28 טו)

הסטוריית צריכה בקוט"ש

