



17/01/24 תאריך הפקה:
 15/01/24 תאריך קריאה נוכחית:
 16/12/23 תאריך קריאה קודמת:

שם דייר: A101 הר נוי חוה ושמואל
 שם אתר: דיור מוגן מודיעין

לקוח/ה נכבד/ה, אנו מתכבדים להגיש את חישוב צריכת החשמל לתקופה 15/01/24 - 16/12/23:

A101 הר נוי חוה ושמואל - 15 - 16226511(3x25)

סוג תעריף	סוג צריכה	קריאה קודמת	קריאה נוכחית	סה"כ צריכה בקוט"ש	מחיר לקוט"ש בא"ג	סה"כ לתשלום
פרטי חשבון עבור תאריכים:		16/12/23	15/01/24			
767		10,397.70	10,687.37	289.67	51.34	148.72 ₪

סה"כ לדייר:

שיא ביקוש	סה"כ
	289.67
	148.72 ₪

תשלום קבוע	תשלום עבור גודל חיבור בKVA (3x25)	סה"כ	מע"מ 17.00%	סה"כ לתשלום	כולל מע"מ
20.96 ₪	5.03 ₪	174.70 ₪	29.70 ₪	204.40 ₪	

התפלגות חיוב בש"ח לפי תעו"ז

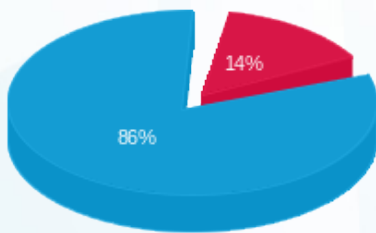

פסגה (21.33 ₪)
 גבע (0.00 ₪)
 שפל (127.38 ₪)

הסטוריית צריכה בקוט"ש

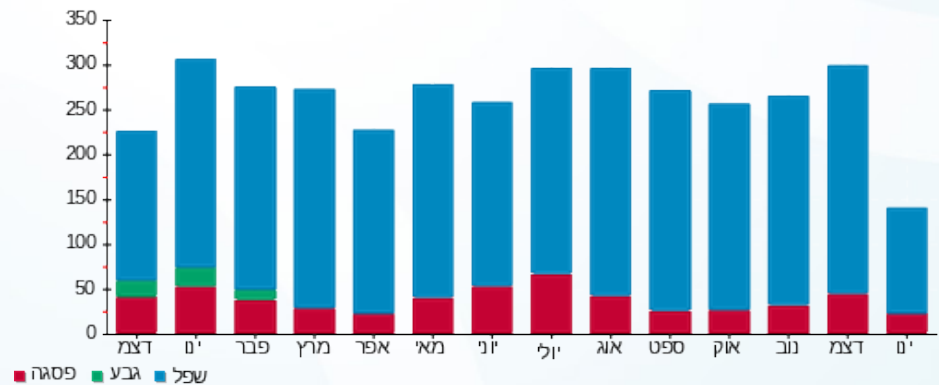

17/01/24 תאריך הפקה:
 15/01/24 תאריך קריאה נוכחית:
 16/12/23 תאריך קריאה קודמת:

שם דייר: A102 בן משה יצחק
 שם אתר: דיור מוגן מודיעין

לקוח/ה נכבד/ה, אנו מתכבדים להגיש את חישוב צריכת החשמל לתקופה 15/01/24 - 16/12/23:

A102 בן משה יצחק - 1 - 16226511(3x25)

סוג תעריף	סוג צריכה	קריאה קודמת	קריאה נוכחית	סה"כ צריכה בקוט"ש	מחיר לקוט"ש בא"ג	סה"כ לתשלום
פרטי חשבון עבור תאריכים:		16/12/23	15/01/24			
767		7,633.00	7,804.91	171.91	51.34	88.26 ₪

סה"כ לדייר:

סה"כ	שיא ביקוש
171.91	6.49
88.26 ₪	

20.96 ₪	תשלום קבוע תשלום עבור גודל חיבור בKVA (3x25) סה"כ מע"מ 17.00%	כולל מע"מ
5.03 ₪		
114.24 ₪		
19.42 ₪		
133.67 ₪	סה"כ לתשלום	

התפלגות חיוב בש"ח לפי תעו"ז

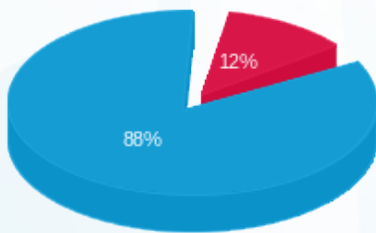

פסגה (10.43 ₪)
 גבע (0.00 ₪)
 שפל (77.83 ₪)

הסטוריית צריכה בקוט"ש

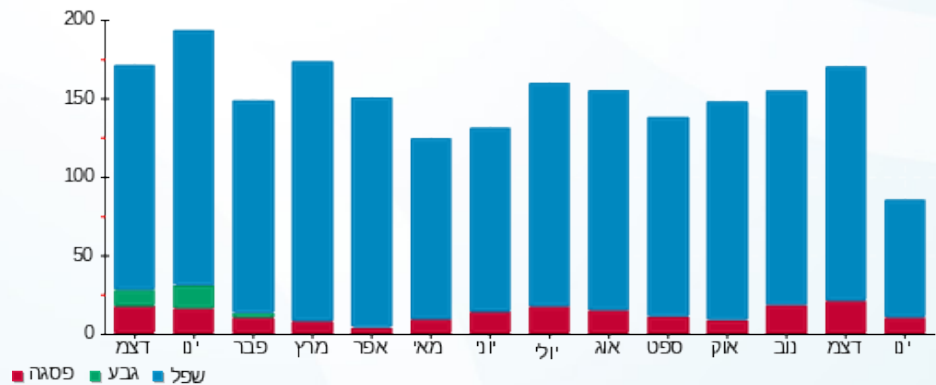

17/01/24 תאריך הפקדה:
 15/01/24 תאריך קריאה נוכחית:
 16/12/23 תאריך קריאה קודמת:

שם דייר: A103 מלון שרה
 שם אתר: דיור מוגן מזדיעין

לקוח/ה נכבד/ה, אנו מתכבדים להגיש את חישוב צריכת החשמל לתקופה 15/01/24 - 16/12/23:

A103 מלון שרה - 2 - 16226511(3x25)

סוג תעריף	סוג צריכה	קריאה קודמת	קריאה נוכחית	סה"כ צריכה בקוט"ש	מחיר לקוט"ש בא"ג	סה"כ לתשלום
			15/01/24	16/12/23	פרטי חשבון עבור תאריכים:	
767		9,070.40	9,144.52	74.12	51.34	38.05 ₪

סה"כ לדייר:

סה"כ	שיא ביקוש
74.12	5.72
38.05 ₪	

תשלום קבוע	תשלום עבור גודל חיבור בKVA (3x25)	סה"כ	מע"מ 17.00%	סה"כ לתשלום	כולל מע"מ
20.96 ₪	5.03 ₪	64.04 ₪	10.89 ₪	74.92 ₪	

התפלגות חיוב בש"ח לפי תעו"ז

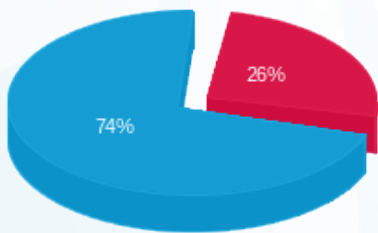

פסגה (9.76 ₪)
 גבע (0.00 ₪)
 שפל (28.29 ₪)

הסטוריית צריכה בקוט"ש

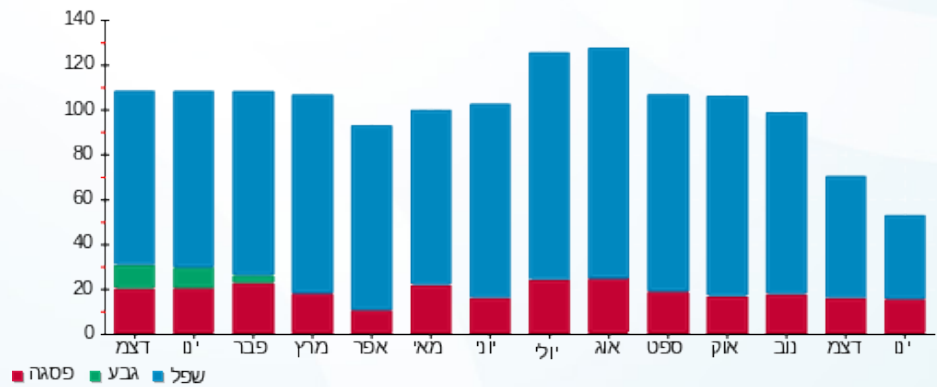



17/01/24 תאריך הפקה:
 15/01/24 תאריך קריאה נוכחית:
 16/12/23 תאריך קריאה קודמת:

שם דייר: A104 ברונשטיין סולנג
 שם אתר: דויר מוגן מודיעין

לקוח/ה נכבד/ה, אנו מתכבדים להגיש את חישוב צריכת החשמל לתקופה 15/01/24 - 16/12/23:

A104 ברונשטיין סולנג - 3 - 16226511(3x25)

סוג תעריף	סוג צריכה	קריאה קודמת	קריאה נוכחית	סה"כ צריכה בקוט"ש	מחיר לקוט"ש בא"ג	סה"כ לתשלום
פרטי חשבון עבור תאריכים:		16/12/23	15/01/24			
767		5,758.65	5,868.99	110.34	51.34	56.65 ₪

סה"כ לדייר:

סה"כ	שיא ביקוש
110.34	3.59
56.65 ₪	

תשלום קבוע	תשלום עבור גודל חיבור בKVA (3x25)	סה"כ	מע"מ 17.00%	סה"כ לתשלום	כולל מע"מ
20.96 ₪	5.03 ₪	82.63 ₪	14.05 ₪	96.68 ₪	

התפלגות חיוב בש"ח לפי תעו"ז

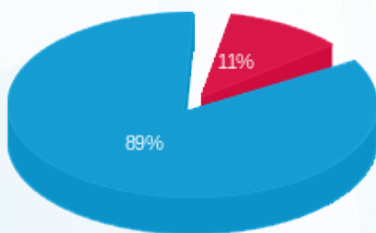

פסגה (6.27 ₪)
 גבע (0.00 ₪)
 שפל (50.38 ₪)

הסטוריית צריכה בקוט"ש

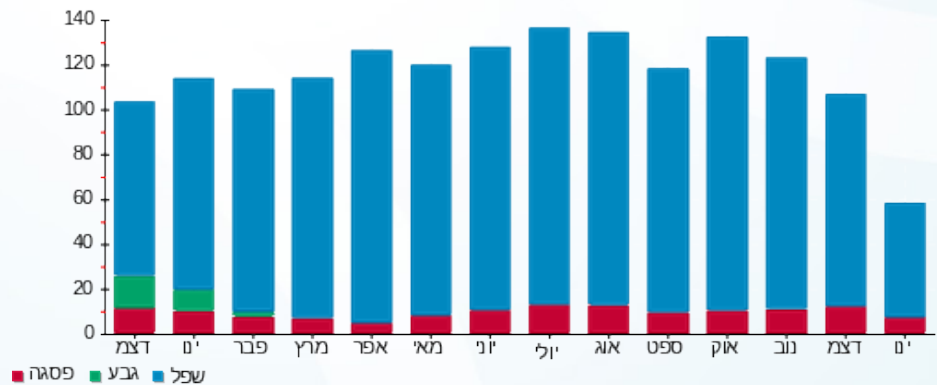



17/01/24 תאריך הפקה:
 15/01/24 תאריך קריאה נוכחית:
 16/12/23 תאריך קריאה קודמת:

שם דייר: A106 בראשי נעמי
 שם אתר: דיור מוגן מזדיעין

לקוח/ה נכבד/ה, אנו מתכבדים להגיש את חישוב צריכת החשמל לתקופה 15/01/24 - 16/12/23:

A106 - (3x25)16226511 - 5

סה"כ לתשלום	מחיר לקוט"ש בא"ג	סה"כ צריכה בקוט"ש	קריאה נוכחית	קריאה קודמת	סוג צריכה	סוג תעריף
			15/01/24	16/12/23	פרטי חשבון עבור תאריכים:	
₪ 83.34	51.34	162.33	10,355.28	10,192.95		767

סה"כ לדייר:

שיא ביקוש	סה"כ
6.14	162.33
	₪ 83.34

₪ 20.96	תשלום קבוע תשלום עבור גודל חיבור בKVA (3x25) סה"כ מע"מ 17.00%	סה"כ לתשלום
₪ 5.03		
₪ 109.32		
₪ 18.59		
₪ 127.91		כולל מע"מ

הסטוריית צריכה בקוט"ש

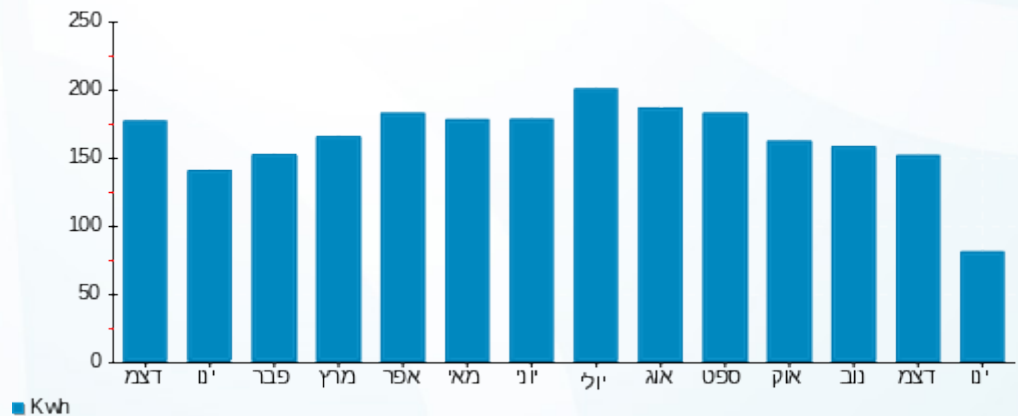

17/01/24 תאריך הפקה:
 15/01/24 תאריך קריאה נוכחית:
 16/12/23 תאריך קריאה קודמת:

שם דייר: A107 עפרוני רבקה
 שם אתר: דיור מוגן מודיעין

לקוח/ה נכבד/ה, אנו מתכבדים להגיש את חישוב צריכת החשמל לתקופה 15/01/24 - 16/12/23:

A107 עפרוני רבקה - 6 - 16226511(3x25)

סוג תעריף	סוג צריכה	קריאה קודמת	קריאה נוכחית	סה"כ צריכה בקוט"ש	מחיר לקוט"ש בא"ג	סה"כ לתשלום
			15/01/24	16/12/23	פרטי חשבון עבור תאריכים:	
767		9,217.90	9,389.56	171.66	51.34	88.13 ₪

סה"כ לדייר:

שיא ביקוש	סה"כ
2.12	171.66
	88.13 ₪

20.96 ₪	תשלום קבוע תשלום עבור גודל חיבור בKVA (3x25) סה"כ מע"מ 17.00%	כולל מע"מ
5.03 ₪		
114.12 ₪		
19.40 ₪		
133.52 ₪	סה"כ לתשלום	

הסטוריית צריכה בקוט"ש

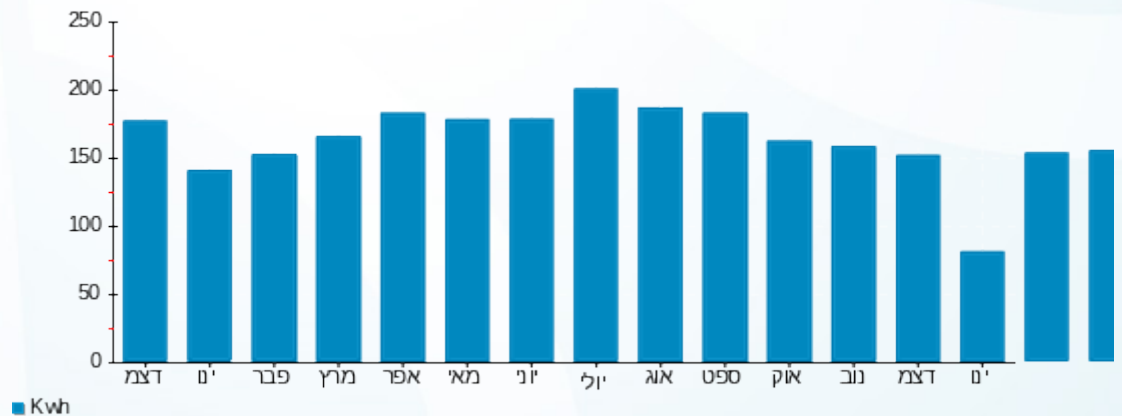



17/01/24 תאריך הפקה:
 15/01/24 תאריך קריאה נוכחית:
 16/12/23 תאריך קריאה קודמת:

שם דייר: A108 גרנק תמר
 שם אתר: דיור מוגן מזדיעין

לקוח/ה נכבד/ה, אנו מתכבדים להגיש את חישוב צריכת החשמל לתקופה 15/01/24 - 16/12/23:

A108 גרנק תמר - 7 - 16226511(3x25)

סוג תעריף	סוג צריכה	קריאה קודמת	קריאה נוכחית	סה"כ צריכה בקוט"ש	מחיר לקוט"ש בא"ג	סה"כ לתשלום
			15/01/24	16/12/23	פרטי חשבון עבור תאריכים:	
767		8,484.70	8,616.10	131.40	51.34	67.46 ₪

סה"כ לדייר:

שיא ביקוש	סה"כ
3.96	131.40
	67.46 ₪

20.96 ₪	תשלום קבוע תשלום עבור גודל חיבור בKVA (3x25) סה"כ מע"מ 17.00%	כולל מע"מ
5.03 ₪		
93.45 ₪		
15.89 ₪		
109.33 ₪	סה"כ לתשלום	

הסטוריית צריכה בקוט"ש





17/01/24

תאריך הפקה:

שם דייר: A109 אטס דני וברכה

15/01/24

תאריך קריאה נוכחית:

שם אתר: דיור מוגן מזדיעין

16/12/23

תאריך קריאה קודמת:

לקוח/ה נכבד/ה, אנו מתכבדים להגיש את חישוב צריכת החשמל לתקופה 15/01/24 - 16/12/23:

A109 אטס דני וברכה - 8 - 16226511(3x25)

סוג תעריף	סוג צריכה	קריאה קודמת	קריאה נוכחית	סה"כ צריכה בקוט"ש	מחיר לקוט"ש בא"ג	סה"כ לתשלום
פרטי חשבון עבור תאריכים:		16/12/23	15/01/24			
767		18,022.90	18,233.47	210.57	51.34	108.11 ₪

סה"כ לדייר:

שיא ביקוש	סה"כ
6.24	210.57
	108.11 ₪

20.96 ₪	תשלום קבוע תשלום עבור גודל חיבור בKVA (3x25) סה"כ מע"מ 17.00%	
5.03 ₪		
134.09 ₪		
22.80 ₪		
156.89 ₪	סה"כ לתשלום	כולל מע"מ

הסטוריית צריכה בקוט"ש

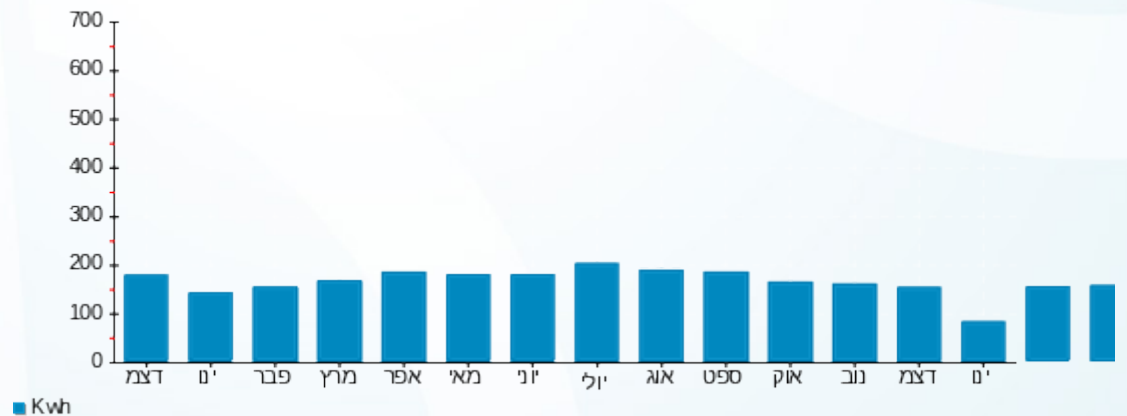

17/01/24 תאריך הפקה:
 15/01/24 תאריך קריאה נוכחית:
 16/12/23 תאריך קריאה קודמת:

שם דייר: A110 זאב יעקב
 שם אתר: דיור מוגן מזדיעין

לקוח/ה נכבד/ה, אנו מתכבדים להגיש את חישוב צריכת החשמל לתקופה 15/01/24 - 16/12/23:

A110 זאב יעקב - 9 - 16226511(3x25)

סוג תעריף	סוג צריכה	קריאה קודמת	קריאה נוכחית	סה"כ צריכה בקוט"ש	מחיר לקוט"ש בא"ג	סה"כ לתשלום
			15/01/24	16/12/23	פרטי חשבון עבור תאריכים:	
767		8,909.85	9,087.50	177.65	51.34	91.21 ₪

סה"כ לדייר:

שיא ביקוש	סה"כ
3.50	177.65
	91.21 ₪

20.96 ₪	תשלום קבוע תשלום עבור גודל חיבור בKVA (3x25) סה"כ מע"מ 17.00%	כולל מע"מ
5.03 ₪		
117.19 ₪		
19.92 ₪		
137.11 ₪	סה"כ לתשלום	

הסטוריית צריכה בקוט"ש

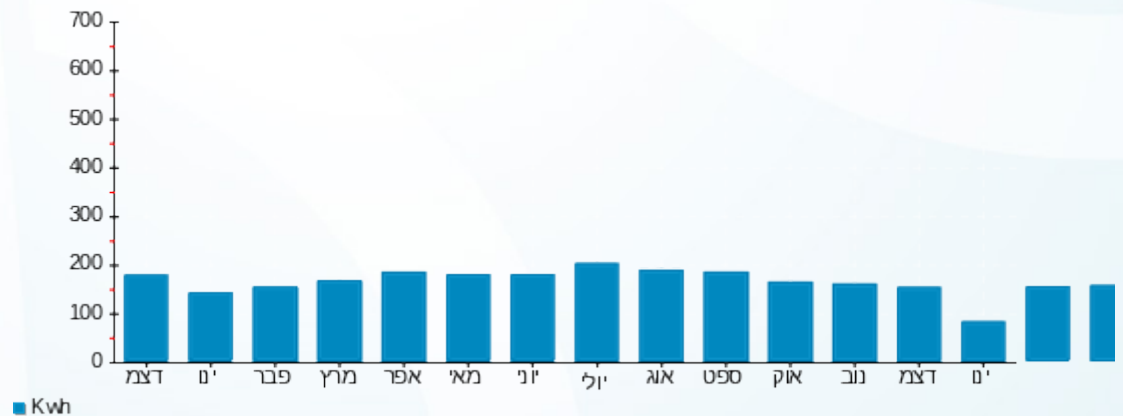

17/01/24 תאריך הפקה:
 15/01/24 תאריך קריאה נוכחית:
 16/12/23 תאריך קריאה קודמת:

שם דייר: A111 אנגלר מרים
 שם אתר: דיור מוגן מזדיעין

לקוח/ה נכבד/ה, אנו מתכבדים להגיש את חישוב צריכת החשמל לתקופה 15/01/24 - 16/12/23:

A111 אנגלר מרים - 10 - 16226511(3x25)

סוג תעריף	סוג צריכה	קריאה קודמת	קריאה נוכחית	סה"כ צריכה בקוט"ש	מחיר לקוט"ש בא"ג	סה"כ לתשלום
פרטי חשבון עבור תאריכים:			15/01/24	16/12/23		
767		8,730.35	8,878.82	148.47	51.34	76.23 ₪

סה"כ לדייר:

שיא ביקוש	סה"כ
3.22	148.47
	76.23 ₪

20.96 ₪	תשלום קבוע תשלום עבור גודל חיבור בKVA (3x25) סה"כ מע"מ 17.00%	כולל מע"מ
5.03 ₪		
102.21 ₪		
17.38 ₪		
119.59 ₪	סה"כ לתשלום	

הסטוריית צריכה בקוט"ש



17/01/24 תאריך הפקה:
 15/01/24 תאריך קריאה נוכחית:
 16/12/23 תאריך קריאה קודמת:

שם דייר: A112 הרפז בן ציון
 שם אתר: דיור מוגן מזדיעין

לקוח/ה נכבד/ה, אנו מתכבדים להגיש את חישוב צריכת החשמל לתקופה 15/01/24 - 16/12/23:

A112 הרפז בן ציון - 11 - (3x25)16226511

סוג תעריף	סוג צריכה	קריאה קודמת	קריאה נוכחית	סה"כ צריכה בקוט"ש	מחיר לקוט"ש בא"ג	סה"כ לתשלום
פרטי חשבון עבור תאריכים:		16/12/23	15/01/24			
767		14,167.05	14,517.25	350.20	51.34	179.79 ₪

סה"כ לדייר:

שיא ביקוש	סה"כ
6.86	350.20
	179.79 ₪

20.96 ₪	תשלום קבוע תשלום עבור גודל חיבור בKVA (3x25) סה"כ מע"מ 17.00%	כולל מע"מ
5.03 ₪		
205.78 ₪		
34.98 ₪		
240.76 ₪	סה"כ לתשלום	

הסטוריית צריכה בקוט"ש





17/01/24 תאריך הפקה:
 15/01/24 תאריך קריאה נוכחית:
 16/12/23 תאריך קריאה קודמת:

שם דייר: A113 גריאן ג'ורג' שרה
 שם אתר: דיור מוגן מזדיעין

לקוח/ה נכבד/ה, אנו מתכבדים להגיש את חישוב צריכת החשמל לתקופה 15/01/24 - 16/12/23:

A113 גריאן ג'ורג' שרה - 12 - 16226511(3x25)

סוג תעריף	סוג צריכה	קריאה קודמת	קריאה נוכחית	סה"כ צריכה בקוט"ש	מחיר לקוט"ש בא"ג	סה"כ לתשלום
פרטי חשבון עבור תאריכים:		16/12/23	15/01/24			
767		15,502.65	15,763.15	260.50	51.34	133.74 ₪

סה"כ לדייר:

שיא ביקוש	סה"כ
4.34	260.50
	133.74 ₪

20.96 ₪	תשלום קבוע תשלום עבור גודל חיבור בKVA (3x25) סה"כ מע"מ 17.00%	כולל מע"מ
5.03 ₪		
159.72 ₪		
27.15 ₪		
186.88 ₪	סה"כ לתשלום	

הסטוריית צריכה בקוט"ש

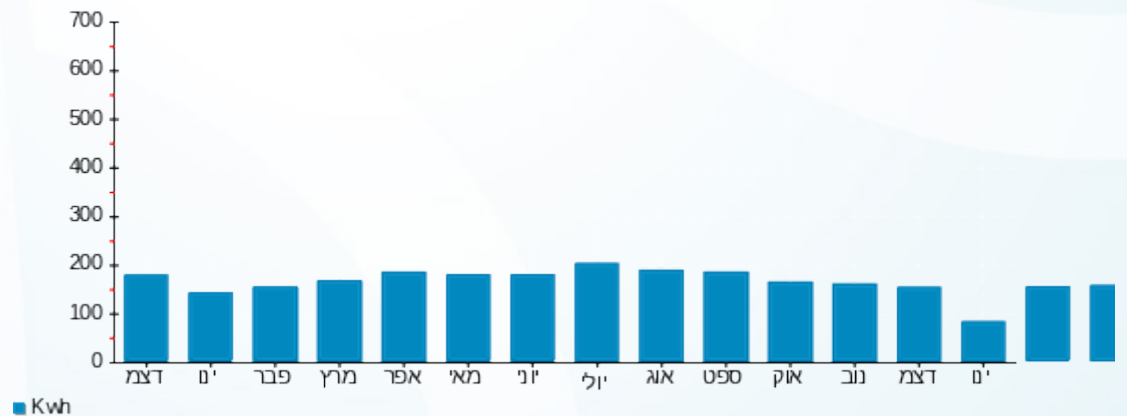

17/01/24 תאריך הפקה:
 15/01/24 תאריך קריאה נוכחית:
 16/12/23 תאריך קריאה קודמת:

שם דייר: A114 גאדין בת שבע
 שם אתר: דיור מוגן מזדיעין

לקוח/ה נכבד/ה, אנו מתכבדים להגיש את חישוב צריכת החשמל לתקופה 15/01/24 - 16/12/23:

A114 גאדין בת שבע - 13 - (3x25)16226511

סוג תעריף	סוג צריכה	קריאה קודמת	קריאה נוכחית	סה"כ צריכה בקוט"ש	מחיר לקוט"ש בא"ג	סה"כ לתשלום
פרטי חשבון עבור תאריכים:		16/12/23	15/01/24			
767		5,840.40	5,960.20	119.80	51.34	61.50 ₪

סה"כ לדייר:

שיא ביקוש	סה"כ
3.77	119.80
	61.50 ₪

20.96 ₪	תשלום קבוע תשלום עבור גודל חיבור בKVA (3x25) סה"כ מע"מ 17.00%	כולל מע"מ
5.03 ₪		
87.49 ₪		
14.87 ₪		
102.36 ₪	סה"כ לתשלום	

הסטוריית צריכה בקוט"ש





17/01/24 תאריך הפקה:
 15/01/24 תאריך קריאה נוכחית:
 16/12/23 תאריך קריאה קודמת:

שם דייר: A115 סהל ג'וגט
 שם אתר: דיור מוגן מזדיעין

לקוח/ה נכבד/ה, אנו מתכבדים להגיש את חישוב צריכת החשמל לתקופה 15/01/24 - 16/12/23:

A115 סהל ג'וגט - 14 - 16226511(3x25)

סוג תעריף	סוג צריכה	קריאה קודמת	קריאה נוכחית	סה"כ צריכה בקוט"ש	מחיר לקוט"ש בא"ג	סה"כ לתשלום
פרטי חשבון עבור תאריכים:		16/12/23	15/01/24			
767		8,759.65	8,942.35	182.70	51.34	93.80 ₪

סה"כ לדייר:

שיא ביקוש	סה"כ
6.15	182.70
	93.80 ₪

20.96 ₪	תשלום קבוע תשלום עבור גודל חיבור בKVA (3x25) סה"כ מע"מ 17.00%	סלול מע"מ
5.03 ₪		
119.78 ₪		
20.36 ₪		
140.15 ₪	סה"כ לתשלום	

הסטוריית צריכה בקוט"ש

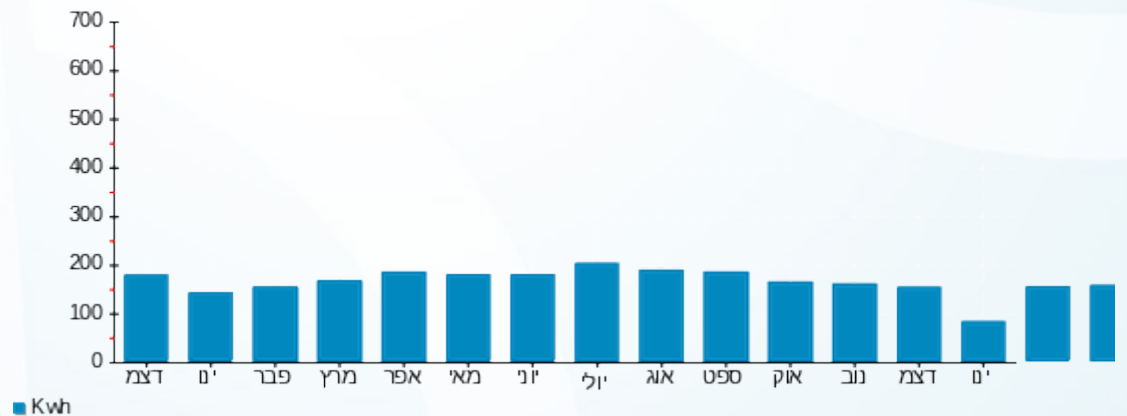

17/01/24 תאריך הפקדה:
 15/01/24 תאריך קריאה נוכחית:
 16/12/23 תאריך קריאה קודמת:

שם דייר: A201 מרים הדר
 שם אתר: דיור מוגן מודיעין

לקוח/ה נכבד/ה, אנו מתכבדים להגיש את חישוב צריכת החשמל לתקופה 15/01/24 - 16/12/23:

A201 מרים הדר - 15 - 16226562(3x25)

סוג תעריף	סוג צריכה	קריאה קודמת	קריאה נוכחית	סה"כ צריכה בקוט"ש	מחיר לקוט"ש בא"ג	סה"כ לתשלום
פרטי חשבון עבור תאריכים:		16/12/23	15/01/24			
767		16,511.30	16,655.70	144.40	51.34	74.13 ₪

סה"כ לדייר:

סה"כ	שיא ביקוש
144.40	2.87
74.13 ₪	

20.96 ₪	תשלום קבוע תשלום עבור גודל חיבור בKVA (3x25) סה"כ מע"מ 17.00%	סלול מע"מ
5.03 ₪		
100.12 ₪		
17.02 ₪		
117.14 ₪	סה"כ לתשלום	

התפלגות חיוב בש"ח לפי תעו"ז

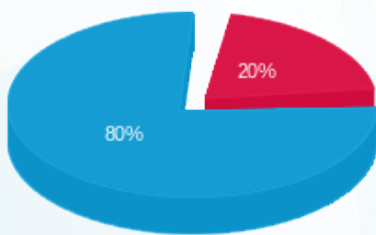

פסגה (14.89 ₪)
 גבע (0.00 ₪)
 שפל (59.25 ₪)

הסטוריית צריכה בקוט"ש

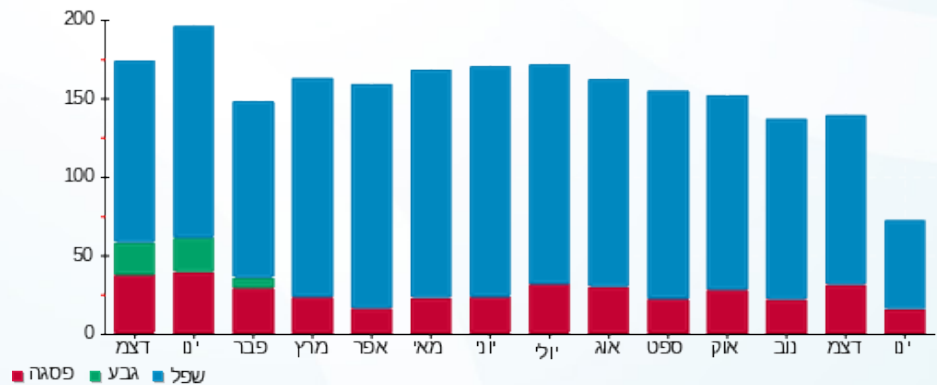



17/01/24 תאריך הפקה:
 15/01/24 תאריך קריאה נוכחית:
 16/12/23 תאריך קריאה קודמת:

שם דייר: A202 ליון אסתר
 שם אתר: דויר מוגן מזדעין

לקוח/ה נכבד/ה, אנו מתכבדים להגיש את חישוב צריכת החשמל לתקופה 15/01/24 - 16/12/23:

A202 ליון אסתר - 1 - 16226562(3x25)

סוג תעריף	סוג צריכה	קריאה קודמת	קריאה נוכחית	סה"כ צריכה בקוט"ש	מחיר לקוט"ש בא"ג	סה"כ לתשלום
			15/01/24	16/12/23	פרטי חשבון עבור תאריכים:	
767		11,474.05	11,848.10	374.05	51.34	192.04 ₪

סה"כ לדייר:

שיא ביקוש	סה"כ
6.45	374.05
	192.04 ₪

20.96 ₪	תשלום קבוע תשלום עבור גודל חיבור בKVA (3x25) סה"כ מע"מ 17.00%	כולל מע"מ
5.03 ₪		
218.02 ₪		
37.06 ₪		
255.09 ₪	סה"כ לתשלום	

הסטוריית צריכה בקוט"ש

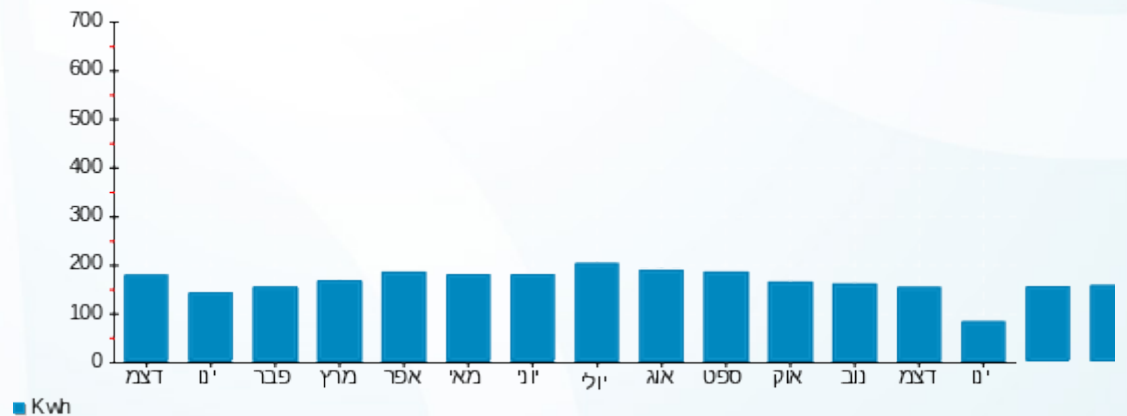



17/01/24 תאריך הפקדה:
 15/01/24 תאריך קריאה נוכחית:
 16/12/23 תאריך קריאה קודמת:

שם דייר: A203 וולף מילי
 שם אתר: דיור מוגן מודיעין

לקוח/ה נכבד/ה, אנו מתכבדים להגיש את חישוב צריכת החשמל לתקופה 15/01/24 - 16/12/23:

A203 וולף מילי - 2 - 16226562(3x25)

סוג תעריף	סוג צריכה	קריאה קודמת	קריאה נוכחית	סה"כ צריכה בקוט"ש	מחיר לקוט"ש בא"ג	סה"כ לתשלום
פרטי חשבון עבור תאריכים:		16/12/23	15/01/24			
767		10,054.10	10,212.20	158.10	51.34	81.17 ₪

סה"כ לדייר:

שיא ביקוש	סה"כ
4.31	158.10
	81.17 ₪

20.96 ₪	תשלום קבוע תשלום עבור גודל חיבור בKVA (3x25) סה"כ מע"מ 17.00%	כולל מע"מ
5.03 ₪		
107.15 ₪		
18.22 ₪		
125.37 ₪	סה"כ לתשלום	

הסטוריית צריכה בקוט"ש

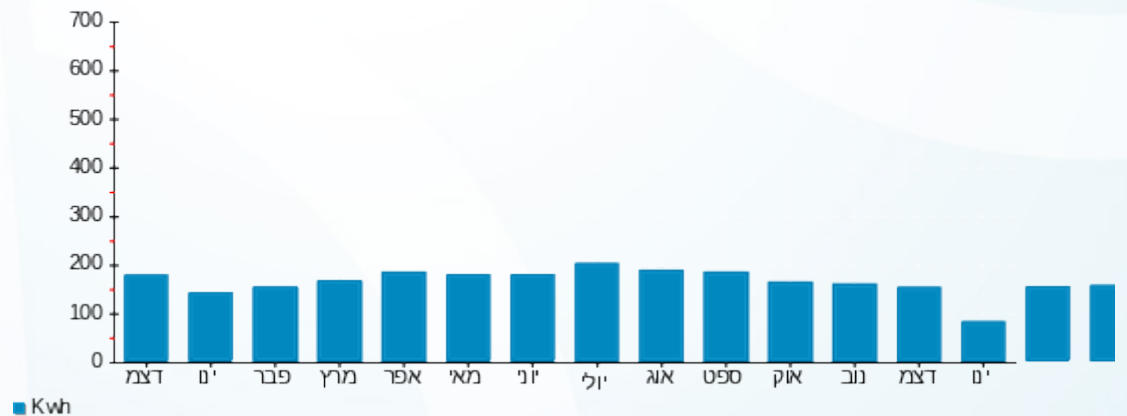

17/01/24 תאריך הפקדה:
 15/01/24 תאריך קריאה נוכחית:
 16/12/23 תאריך קריאה קודמת:

שם דייר: A204 סמימאן אסתר
 שם אתר: דיור מוגן מודיעין

לקוח/ה נכבד/ה, אנו מתכבדים להגיש את חישוב צריכת החשמל לתקופה 15/01/24 - 16/12/23:

A204 סמימאן אסתר - 3 - 16226562(3x25)

סוג תעריף	סוג צריכה	קריאה קודמת	קריאה נוכחית	סה"כ צריכה בקוט"ש	מחיר לקוט"ש בא"ג	סה"כ לתשלום
פרטי חשבון עבור תאריכים:		16/12/23	15/01/24			
767		10,990.50	11,093.85	103.35	51.34	53.06 ₪

סה"כ לדייר:

סה"כ	שיא ביקוש
103.35	5.67
53.06 ₪	

תשלום קבוע	תשלום עבור גודל חיבור ב-KVA (3x25)	סה"כ	מע"מ 17.00%	סה"כ לתשלום	כולל מע"מ
20.96 ₪	5.03 ₪	79.05 ₪	13.44 ₪	92.48 ₪	

התפלגות חיוב בש"ח לפי תעו"ז

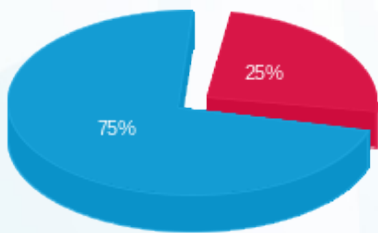

פסגה (13.19 ₪)
 גבע (0.00 ₪)
 שפל (39.87 ₪)

הסטוריית צריכה בקוט"ש

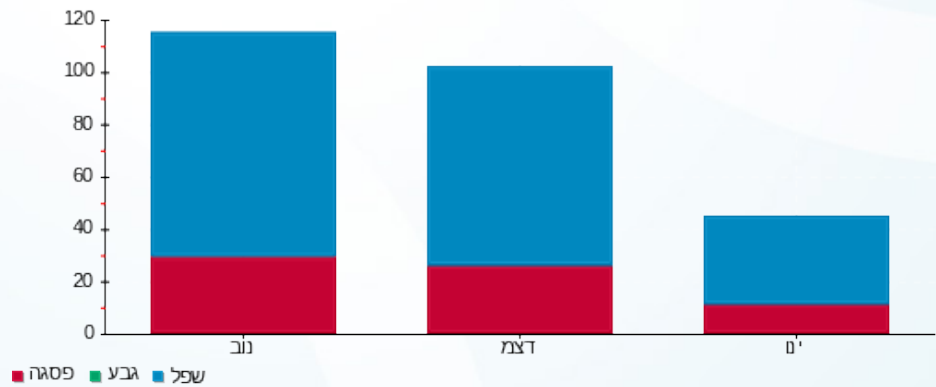

17/01/24 תאריך הפקה:
 15/01/24 תאריך קריאה נוכחית:
 16/12/23 תאריך קריאה קודמת:

שם דייר: A205 הרגיל ישראלה
 שם אתר: דיור מוגן מודיעין

לקוח/ה נכבד/ה, אנו מתכבדים להגיש את חישוב צריכת החשמל לתקופה 15/01/24 - 16/12/23:

A205 הרגיל ישראלה - 4 - (3x25)16226562

סוג תעריף	סוג צריכה	קריאה קודמת	קריאה נוכחית	סה"כ צריכה בקוט"ש	מחיר לקוט"ש בא"ג	סה"כ לתשלום
פרטי חשבון עבור תאריכים:		16/12/23	15/01/24			
767		8,578.90	8,725.00	146.10	51.34	75.01 ₪

סה"כ לדייר:

סה"כ	שיא ביקוש
146.10	4.38
75.01 ₪	

תשלום קבוע	תשלום עבור גודל חיבור בKVA (3x25)	סה"כ	מע"מ 17.00%	סה"כ לתשלום	כולל מע"מ
20.96 ₪	5.03 ₪	100.99 ₪	17.17 ₪	118.16 ₪	

התפלגות חיוב בש"ח לפי תעו"ז

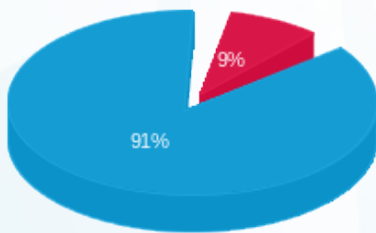

פסגה (6.47 ₪)
 גבע (0.00 ₪)
 שפל (68.54 ₪)

הסטוריית צריכה בקוט"ש

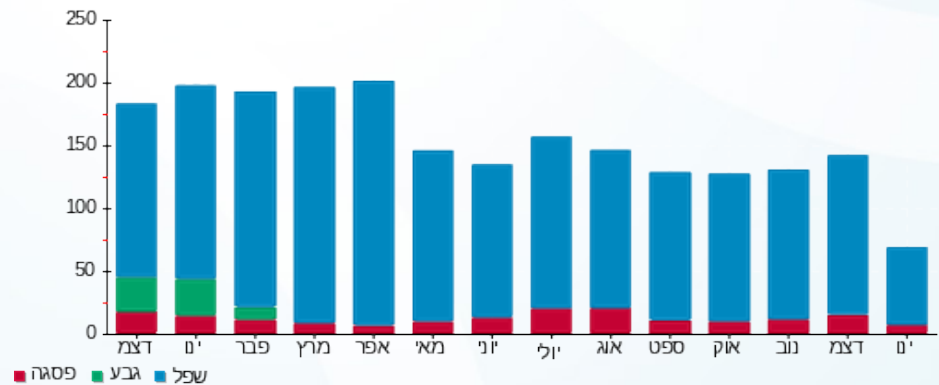



17/01/24

תאריך הפקה:

שם דייר: A206 פדה סטלה

15/01/24

תאריך קריאה נוכחית:

שם אתר: דיור מוגן מודיעין

16/12/23

תאריך קריאה קודמת:

לקוח/ה נכבד/ה, אנו מתכבדים להגיש את חישוב צריכת החשמל לתקופה 15/01/24 - 16/12/23:

A206 פדה סטלה - 5 - 16226562(3x25)

סוג תעריף	סוג צריכה	קריאה קודמת	קריאה נוכחית	סה"כ צריכה בקוט"ש	מחיר לקוט"ש בא"ג	סה"כ לתשלום
פרטי חשבון עבור תאריכים:			15/01/24	16/12/23		
767		6,916.25	7,066.45	150.20	51.34	77.11 ₪

סה"כ לדייר:

שיא ביקוש	סה"כ
5.89	150.20
	77.11 ₪

20.96 ₪	תשלום קבוע תשלום עבור גודל חיבור בKVA (3x25) סה"כ מע"מ 17.00%	כולל מע"מ
5.03 ₪		
103.10 ₪		
17.53 ₪		
120.62 ₪	סה"כ לתשלום	

הסטוריית צריכה בקוט"ש



17/01/24 תאריך הפקה:
 15/01/24 תאריך קריאה נוכחית:
 16/12/23 תאריך קריאה קודמת:

שם דייר: A207 כהן יעקב סוניה
 שם אתר: דיור מוגן מזדיעין

לקוח/ה נכבד/ה, אנו מתכבדים להגיש את חישוב צריכת החשמל לתקופה 15/01/24 - 16/12/23:

A207 כהן יעקב סוניה - 6 - 16226562(3x25)

סוג תעריף	סוג צריכה	קריאה קודמת	קריאה נוכחית	סה"כ צריכה בקוט"ש	מחיר לקוט"ש בא"ג	סה"כ לתשלום
פרטי חשבון עבור תאריכים:		16/12/23	15/01/24			
767		12,494.75	12,592.10	97.35	51.34	49.98 ₪

סה"כ לדייר:

שיא ביקוש	סה"כ
5.08	97.35
	49.98 ₪

20.96 ₪	תשלום קבוע תשלום עבור גודל חיבור בKVA (3x25) סה"כ מע"מ 17.00%	כולל מע"מ
5.03 ₪		
75.96 ₪		
12.91 ₪		
88.88 ₪	סה"כ לתשלום	

הסטוריית צריכה בקוט"ש

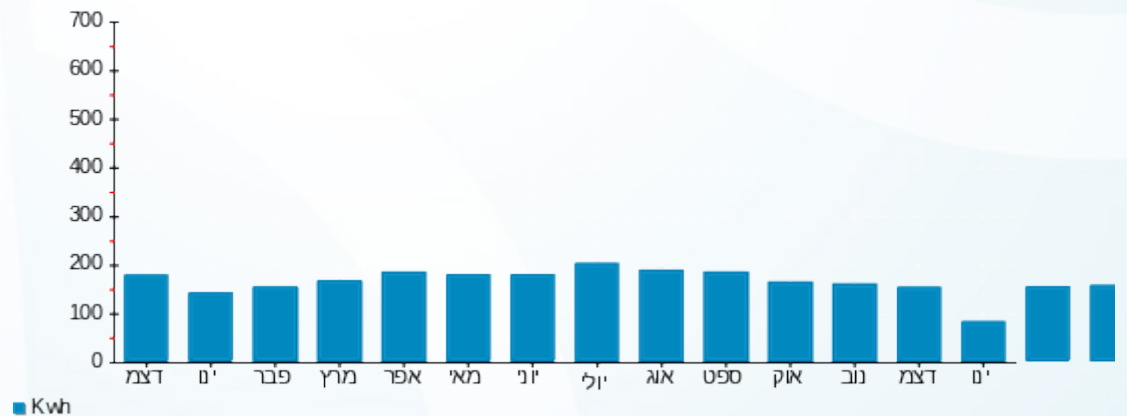

17/01/24 תאריך הפקה:
 15/01/24 תאריך קריאה נוכחית:
 16/12/23 תאריך קריאה קודמת:

שם דייר: A208 דורון אברהם יהודית
 שם אתר: דיור מוגן מודיעין

לקוח/ה נכבד/ה, אנו מתכבדים להגיש את חישוב צריכת החשמל לתקופה 15/01/24 - 16/12/23:

A208 דורון אברהם יהודית - 7 - 16226562(3x25)

סוג תעריף	סוג צריכה	קריאה קודמת	קריאה נוכחית	סה"כ צריכה בקוט"ש	מחיר לקוט"ש בא"ג	סה"כ לתשלום
פרטי חשבון עבור תאריכים:		16/12/23	15/01/24			
767		16,079.95	16,465.70	385.75	51.34	198.04 ₪

סה"כ לדייר:

שיא ביקוש	סה"כ
5.21	385.75
	198.04 ₪

תשלום קבוע	תשלום עבור גודל חיבור ב-KVA (3x25)	סה"כ	מע"מ 17.00%	סה"כ לתשלום	כולל מע"מ
20.96 ₪	5.03 ₪	224.03 ₪	38.08 ₪	262.11 ₪	

התפלגות חיוב בש"ח לפי תעו"ז

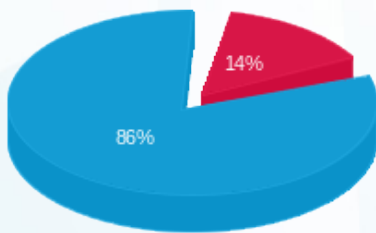

פסגה (₪ 28.70) ■
 גבע (₪ 0.00) ■
 שפל (₪ 169.34) ■

הסטוריית צריכה בקוט"ש

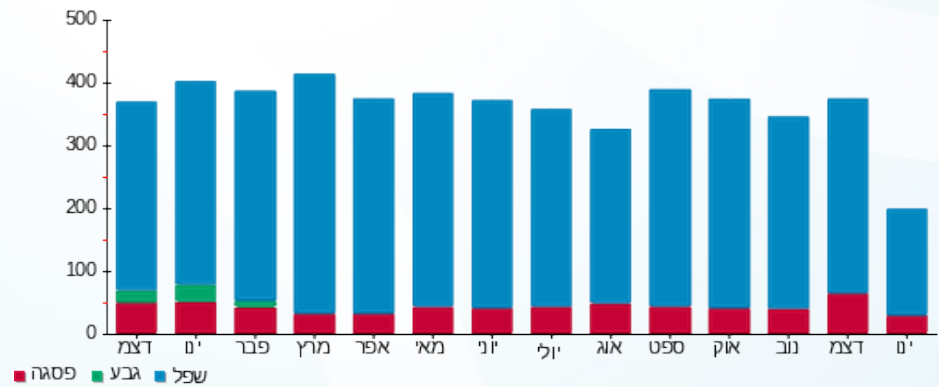

17/01/24 תאריך הפקה:
 15/01/24 תאריך קריאה נוכחית:
 16/12/23 תאריך קריאה קודמת:

שם דייר: A209 סוכרי נינה
 שם אתר: דיור מוגן מודיעין

לקוח/ה נכבד/ה, אנו מתכבדים להגיש את חישוב צריכת החשמל לתקופה 15/01/24 - 16/12/23:

A209 - (3x25)16226562 - 8

סה"כ לתשלום	מחיר לקוט"ש בא"ג	סה"כ צריכה בקוט"ש	קריאה נוכחית	קריאה קודמת	סוג צריכה	סוג תעריף
			15/01/24	16/12/23	פרטי חשבון עבור תאריכים:	
₪ 62.58	51.34	121.90	10,865.80	10,743.90		767

סה"כ לדייר:

שיא ביקוש	סה"כ
3.71	121.90
	₪ 62.58

₪ 20.96	תשלום קבוע תשלום עבור גודל חיבור בKVA (3x25) סה"כ מע"מ 17.00%	סלול מע"מ
₪ 5.03		
₪ 88.57		
₪ 15.06		
₪ 103.63	סה"כ לתשלום	

הסטוריית צריכה בקוט"ש

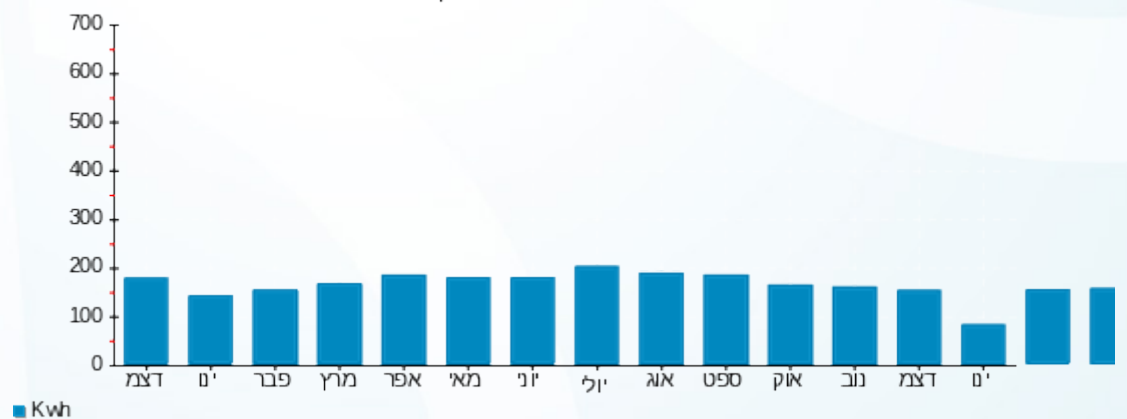

17/01/24 תאריך הפקה:
 15/01/24 תאריך קריאה נוכחית:
 16/12/23 תאריך קריאה קודמת:

שם דייר: A210 גודארד יוסי
 שם אתר: דיור מוגן מזדיעין

לקוח/ה נכבד/ה, אנו מתכבדים להגיש את חישוב צריכת החשמל לתקופה 15/01/24 - 16/12/23:

A210 גודארד יוסי - 9 - 16226562(3x25)

סוג תעריף	סוג צריכה	קריאה קודמת	קריאה נוכחית	סה"כ צריכה בקוט"ש	מחיר לקוט"ש בא"ג	סה"כ לתשלום
פרטי חשבון עבור תאריכים:		16/12/23	15/01/24			
767		3,500.50	3,694.70	194.20	51.34	99.70 ₪

סה"כ לדייר:

שיא ביקוש	סה"כ
5.72	194.20
	99.70 ₪

20.96 ₪	תשלום קבוע תשלום עבור גודל חיבור בKVA (3x25) סה"כ מע"מ 17.00%	כולל מע"מ
5.03 ₪		
125.69 ₪		
21.37 ₪		
147.05 ₪	סה"כ לתשלום	

הסטוריית צריכה בקוט"ש

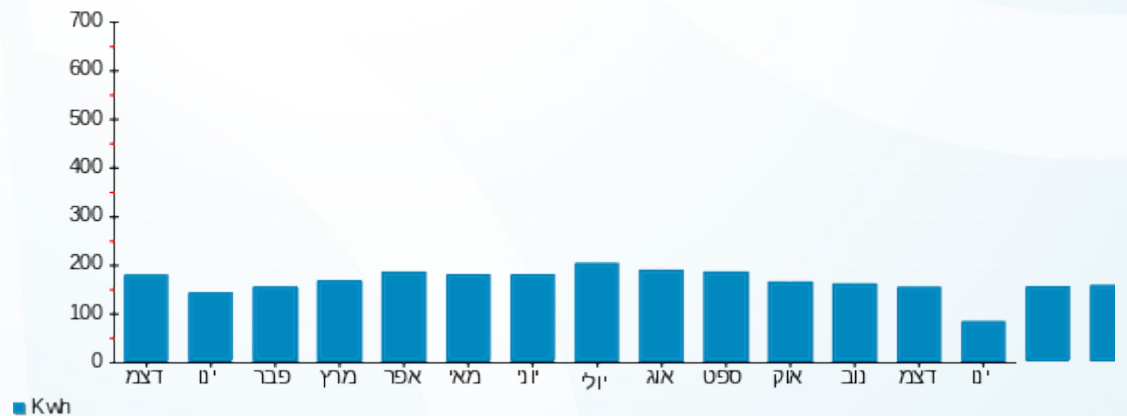



17/01/24 תאריך הפקה:
 15/01/24 תאריך קריאה נוכחית:
 16/12/23 תאריך קריאה קודמת:

שם דייר: A211 זסק רות
 שם אתר: דיור מוגן מזדיעין

לקוח/ה נכבד/ה, אנו מתכבדים להגיש את חישוב צריכת החשמל לתקופה 15/01/24 - 16/12/23:

A211 זסק רות - 10 - 16226562(3x25)

סוג תעריף	סוג צריכה	קריאה קודמת	קריאה נוכחית	סה"כ צריכה בקוט"ש	מחיר לקוט"ש בא"ג	סה"כ לתשלום
			15/01/24	16/12/23	פרטי חשבון עבור תאריכים:	
767		7,506.35	7,627.05	120.70	51.34	61.97 ₪

סה"כ לדייר:

שיא ביקוש	סה"כ
2.36	120.70
	61.97 ₪

20.96 ₪	תשלום קבוע תשלום עבור גודל חיבור בKVA (3x25) סה"כ מע"מ 17.00%	כולל מע"מ
5.03 ₪		
87.95 ₪		
14.95 ₪		
102.90 ₪	סה"כ לתשלום	

הסטוריית צריכה בקוט"ש

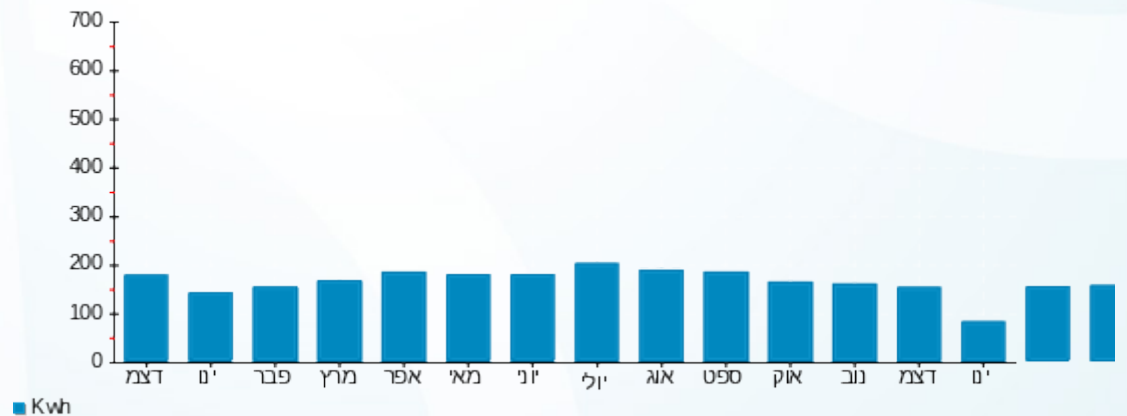

17/01/24 תאריך הפקה:
 15/01/24 תאריך קריאה נוכחית:
 16/12/23 תאריך קריאה קודמת:

שם דייר: A212 מרום נעמה
 שם אתר: דיור מוגן מזדיעין

לקוח/ה נכבד/ה, אנו מתכבדים להגיש את חישוב צריכת החשמל לתקופה 15/01/24 - 16/12/23:

A212 מרום נעמה - 11 - 16226562(3x25)

סוג תעריף	סוג צריכה	קריאה קודמת	קריאה נוכחית	סה"כ צריכה בקוט"ש	מחיר לקוט"ש בא"ג	סה"כ לתשלום
פרטי חשבון עבור תאריכים:		16/12/23	15/01/24			
767		14,430.15	15,118.70	688.55	51.34	353.50 ₪

סה"כ לדייר:

שיא ביקוש	סה"כ
5.76	688.55
	353.50 ₪

20.96 ₪	תשלום קבוע תשלום עבור גודל חיבור בKVA (3x25) סה"כ מע"מ 17.00%	כולל מע"מ
5.03 ₪		
379.49 ₪		
64.51 ₪		
444.00 ₪	סה"כ לתשלום	

הסטוריית צריכה בקוט"ש



17/01/24 תאריך הפקה:
 15/01/24 תאריך קריאה נוכחית:
 16/12/23 תאריך קריאה קודמת:

שם דייר: A213 שולמית אזולאי
 שם אתר: דיור מוגן מודיעין

לקוח/ה נכבד/ה, אנו מתכבדים להגיש את חישוב צריכת החשמל לתקופה 15/01/24 - 16/12/23:

A213 שולמית אזולאי - 12 - (3x25)16226562

סוג תעריף	סוג צריכה	קריאה קודמת	קריאה נוכחית	סה"כ צריכה בקוט"ש	מחיר לקוט"ש בא"ג	סה"כ לתשלום
פרטי חשבון עבור תאריכים:		16/12/23	15/01/24			
767		5,535.35	5,602.55	67.20	51.34	34.50 ₪

סה"כ לדייר:

סה"כ	שיא ביקוש
67.20	5.30
34.50 ₪	

תשלום קבוע	תשלום עבור גודל חיבור בKVA (3x25)	סה"כ	מע"מ 17.00%	סה"כ לתשלום	כולל מע"מ
20.96 ₪	5.03 ₪	60.49 ₪	10.28 ₪	70.77 ₪	

התפלגות חיוב בש"ח לפי תעו"ז

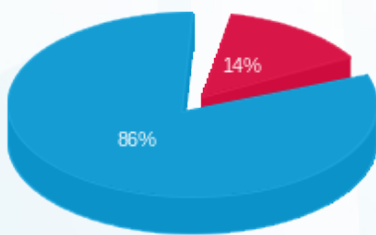

פסגה (4.80 ₪)
 גבע (0.00 ₪)
 שפל (29.70 ₪)

הסטוריית צריכה בקוט"ש

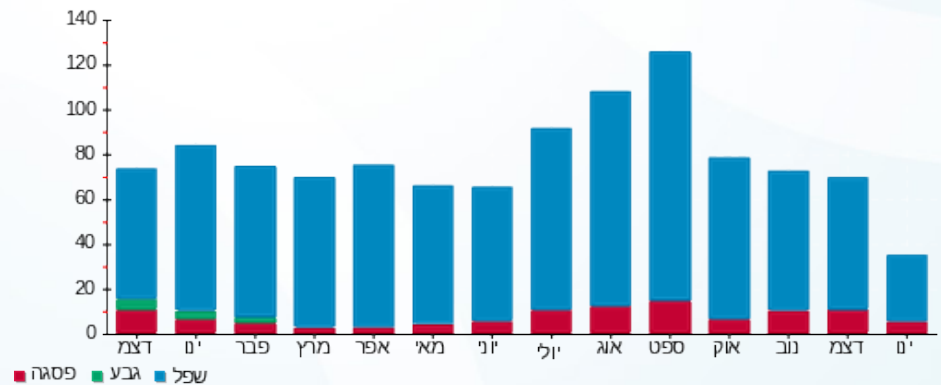

17/01/24 תאריך הפקה:
 15/01/24 תאריך קריאה נוכחית:
 16/12/23 תאריך קריאה קודמת:

שם דייר: A214 נחמדי מנחם
 שם אתר: דיור מוגן מודיעין

לקוח/ה נכבד/ה, אנו מתכבדים להגיש את חישוב צריכת החשמל לתקופה 15/01/24 - 16/12/23:

נחמדי מנחם - 13 - 16226562(3x25)

סוג תעריף	סוג צריכה	קריאה קודמת	קריאה נוכחית	סה"כ צריכה בקוט"ש	מחיר לקוט"ש בא"ג	סה"כ לתשלום
פרטי חשבון עבור תאריכים:		16/12/23	15/01/24			
767		8,802.80	8,928.35	125.55	51.34	64.46 ₪

סה"כ לדייר:

שיא ביקוש	סה"כ
3.44	125.55
	64.46 ₪

תשלום קבוע	תשלום עבור גודל חיבור ב-KVA (3x25)	סה"כ	מע"מ 17.00%	סה"כ לתשלום	כולל מע"מ
20.96 ₪	5.03 ₪	90.44 ₪	15.38 ₪	105.82 ₪	

התפלגות חיוב בש"ח לפי תעו"ז

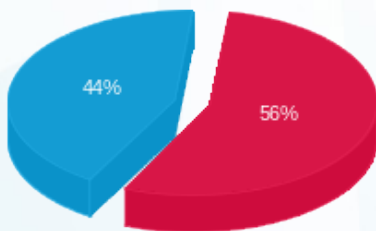

פסגה (36.40 ₪)
 גבע (0.00 ₪)
 שפל (28.06 ₪)

הסטוריית צריכה בקוט"ש

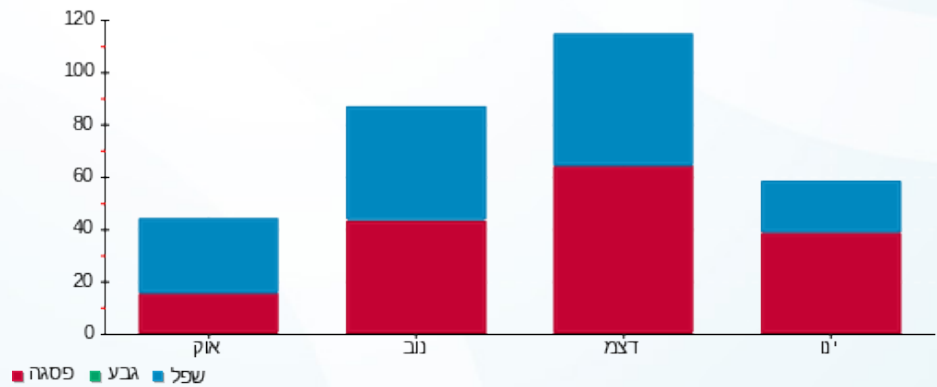



17/01/24 תאריך הפקה:
 15/01/24 תאריך קריאה נוכחית:
 16/12/23 תאריך קריאה קודמת:

שם דייר: A215 ג'ודית פוקס
 שם אתר: דיור מוגן מזדיעין

לקוח/ה נכבד/ה, אנו מתכבדים להגיש את חישוב צריכת החשמל לתקופה 15/01/24 - 16/12/23:

A215 ג'ודית פוקס - 14 - 16226562(3x25)

סוג תעריף	סוג צריכה	קריאה קודמת	קריאה נוכחית	סה"כ צריכה בקוט"ש	מחיר לקוט"ש בא"ג	סה"כ לתשלום
			15/01/24	16/12/23	פרטי חשבון עבור תאריכים:	
767		5,775.70	5,905.60	129.90	51.34	66.69 ₪

סה"כ לדייר:

שיא ביקוש	סה"כ
5.85	129.90
	66.69 ₪

20.96 ₪	תשלום קבוע תשלום עבור גודל חיבור בKVA (3x25) סה"כ מע"מ 17.00%	כולל מע"מ
5.03 ₪		
92.68 ₪		
15.75 ₪		
108.43 ₪	סה"כ לתשלום	

הסטוריית צריכה בקוט"ש

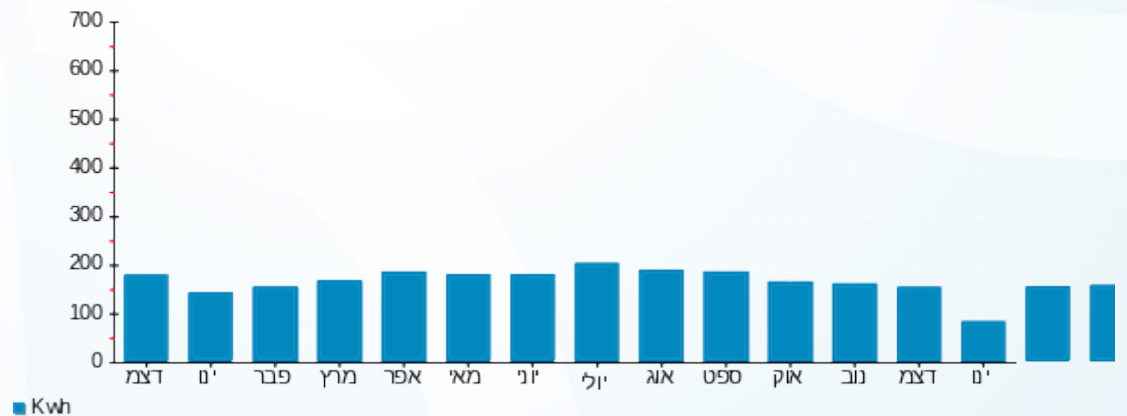



17/01/24 תאריך הפקה:
 15/01/24 תאריך קריאה נוכחית:
 16/12/23 תאריך קריאה קודמת:

שם דייר: A301 אוליבר עופרה
 שם אתר: דיור מוגן מזדיעין

לקוח/ה נכבד/ה, אנו מתכבדים להגיש את חישוב צריכת החשמל לתקופה 15/01/24 - 16/12/23:

A301 אוליבר עופרה - 15 - 16226494(3x25)

סוג תעריף	סוג צריכה	קריאה קודמת	קריאה נוכחית	סה"כ צריכה בקוט"ש	מחיר לקוט"ש בא"ג	סה"כ לתשלום
פרטי חשבון עבור תאריכים:		16/12/23	15/01/24			
767		5,046.40	5,145.10	98.70	51.34	50.67 ₪

סה"כ לדייר:

שיא ביקוש	סה"כ
1.71	98.70
	50.67 ₪

20.96 ₪	תשלום קבוע תשלום עבור גודל חיבור בKVA (3x25) סה"כ מע"מ 17.00%	כולל מע"מ
5.03 ₪		
76.66 ₪		
13.03 ₪		
89.69 ₪	סה"כ לתשלום	

הסטוריית צריכה בקוט"ש

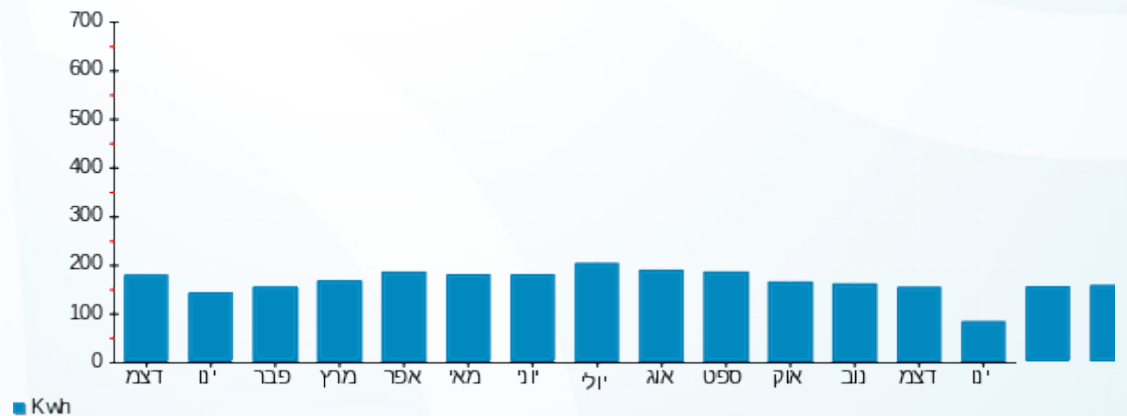

17/01/24 תאריך הפקה:
 15/01/24 תאריך קריאה נוכחית:
 16/12/23 תאריך קריאה קודמת:

שם דייר: A302 שינר שרה
 שם אתר: דויר מוגן מזדיעין

לקוח/ה נכבד/ה, אנו מתכבדים להגיש את חישוב צריכת החשמל לתקופה 15/01/24 - 16/12/23:

A302 שינר שרה - 1 - 16226494(3x25)

סוג תעריף	סוג צריכה	קריאה קודמת	קריאה נוכחית	סה"כ צריכה בקוט"ש	מחיר לקוט"ש בא"ג	סה"כ לתשלום
פרטי חשבון עבור תאריכים:		16/12/23	15/01/24			
767		9,390.50	9,573.85	183.35	51.34	94.13 ₪

סה"כ לדייר:

שיא ביקוש	סה"כ
5.10	183.35
	94.13 ₪

20.96 ₪	תשלום קבוע תשלום עבור גודל חיבור בKVA (3x25) סה"כ מע"מ 17.00%	סלול מע"מ
5.03 ₪		
120.12 ₪		
20.42 ₪		
140.54 ₪	סה"כ לתשלום	

הסטוריית צריכה בקוט"ש

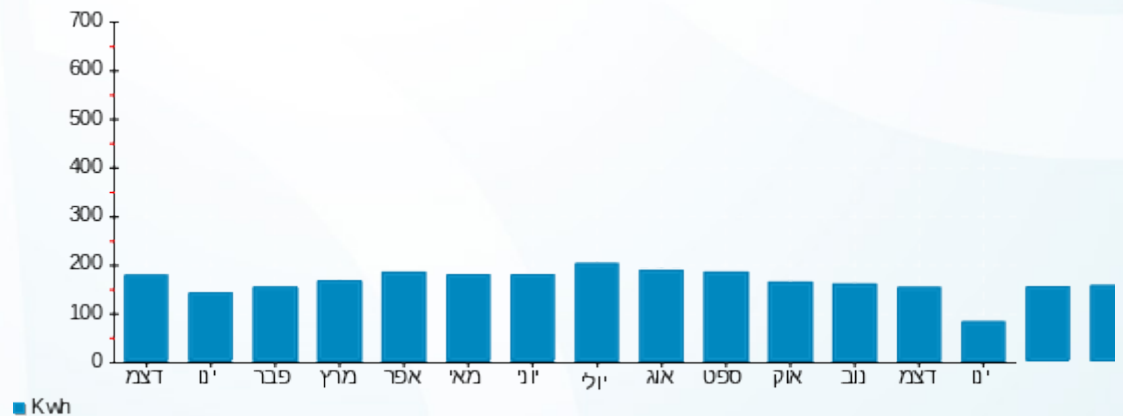

17/01/24 תאריך הפקה:
 15/01/24 תאריך קריאה נוכחית:
 16/12/23 תאריך קריאה קודמת:

שם דייר: A303 שמעוני ג'נט אסתר
 שם אתר: דיור מוגן מודיעין

לקוח/ה נכבד/ה, אנו מתכבדים להגיש את חישוב צריכת החשמל לתקופה 15/01/24 - 16/12/23:

A303 - (3x25)16226494 - 2

סה"כ לתשלום	מחיר לקוט"ש בא"ג	סה"כ צריכה בקוט"ש	קריאה נוכחית	קריאה קודמת	סוג צריכה	סוג תעריף
			15/01/24	16/12/23	פרטי חשבון עבור תאריכים:	
29.60 ₪	51.34	57.65	5,082.90	5,025.25		767

סה"כ לדייר:

שיא ביקוש	סה"כ
4.36	57.65
	29.60 ₪

20.96 ₪	תשלום קבוע תשלום עבור גודל חיבור בKVA (3x25) סה"כ מע"מ 17.00%	כולל מע"מ
5.03 ₪		
55.58 ₪		
9.45 ₪		
65.03 ₪	סה"כ לתשלום	

הסטוריית צריכה בקוט"ש

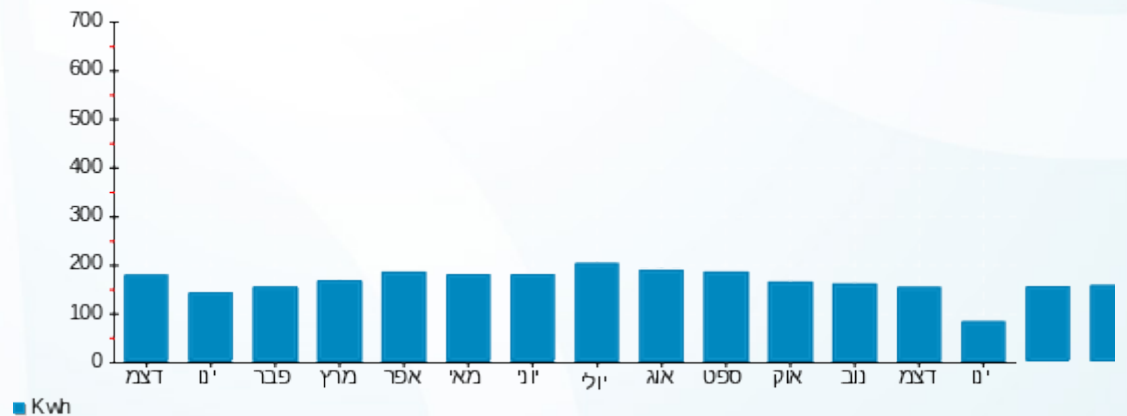

17/01/24 תאריך הפקה:
 15/01/24 תאריך קריאה נוכחית:
 16/12/23 תאריך קריאה קודמת:

שם דייר: A304 מנשרוף שמשון
 שם אתר: דיור מוגן מודיעין

לקוח/ה נכבד/ה, אנו מתכבדים להגיש את חישוב צריכת החשמל לתקופה 15/01/24 - 16/12/23:

A304 מנשרוף שמשון - 3 - 16226494 (3x25)

סוג תעריף	סוג צריכה	קריאה קודמת	קריאה נוכחית	סה"כ צריכה בקוט"ש	מחיר לקוט"ש בא"ג	סה"כ לתשלום
פרטי חשבון עבור תאריכים:		16/12/23	15/01/24			
767		6,891.00	7,237.25	346.25	51.34	177.76 ₪

סה"כ לדייר:

שיא ביקוש	סה"כ
7.14	346.25
	177.76 ₪

20.96 ₪	תשלום קבוע תשלום עבור גודל חיבור בKVA (3x25) סה"כ מע"מ 17.00%	כולל מע"מ
5.03 ₪		
203.75 ₪		
34.64 ₪		
238.39 ₪	סה"כ לתשלום	

הסטוריית צריכה בקוט"ש

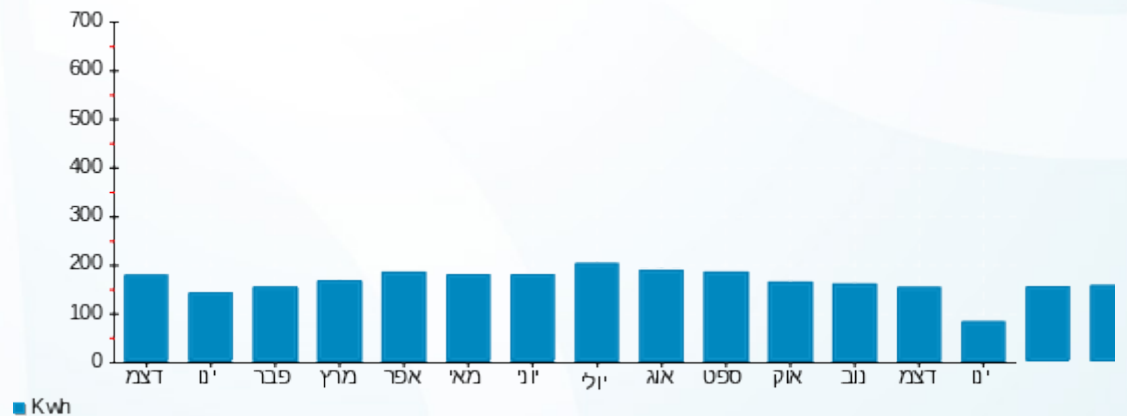



17/01/24 תאריך הפקה:
 15/01/24 תאריך קריאה נוכחית:
 16/12/23 תאריך קריאה קודמת:

שם דייר: A305 לבנסון אטי
 שם אתר: דיור מוגן מודיעין

לקוח/ה נכבד/ה, אנו מתכבדים להגיש את חישוב צריכת החשמל לתקופה 15/01/24 - 16/12/23:

A305 - (3x25)16226494 - 4

סה"כ לתשלום	מחיר לקוט"ש בא"ג	סה"כ צריכה בקוט"ש	קריאה נוכחית	קריאה קודמת	סוג צריכה	סוג תעריף
			15/01/24	16/12/23	פרטי חשבון עבור תאריכים:	
₪ 83.48	51.34	162.60	9,062.30	8,899.70		767

סה"כ לדייר:

שיא ביקוש	סה"כ
4.18	162.60
	₪ 83.48

₪ 20.96	תשלום קבוע תשלום עבור גודל חיבור בKVA (3x25) סה"כ מע"מ 17.00%	כולל מע"מ
₪ 5.03		
₪ 109.46		
₪ 18.61		
₪ 128.07	סה"כ לתשלום	

הסטוריית צריכה בקוט"ש

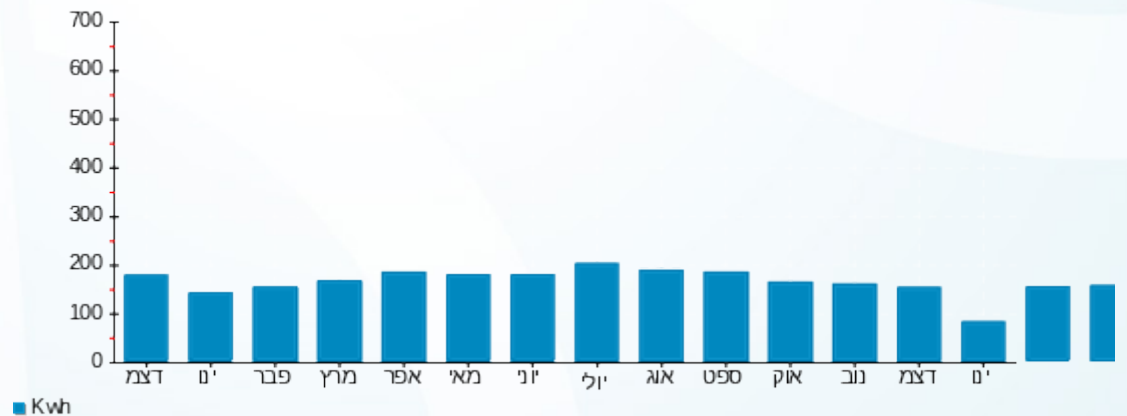

17/01/24 תאריך הפקדה:
 15/01/24 תאריך קריאה נוכחית:
 16/12/23 תאריך קריאה קודמת:

שם דייר: A306 ארצי דבורה
 שם אתר: דיור מוגן מזדיעין

לקוח/ה נכבד/ה, אנו מתכבדים להגיש את חישוב צריכת החשמל לתקופה 15/01/24 - 16/12/23:

A306 ארצי דבורה - 5 - (3x25)16226494

סוג תעריף	סוג צריכה	קריאה קודמת	קריאה נוכחית	סה"כ צריכה בקוט"ש	מחיר לקוט"ש בא"ג	סה"כ לתשלום
פרטי חשבון עבור תאריכים:		16/12/23	15/01/24			
767		6,042.90	6,188.00	145.10	51.34	74.49 ₪

סה"כ לדייר:

סה"כ	שיא ביקוש
145.10	4.38
74.49 ₪	

תשלום קבוע	תשלום עבור גודל חיבור בKVA (3x25)	סה"כ	מע"מ 17.00%	סה"כ לתשלום	כולל מע"מ
20.96 ₪	5.03 ₪	100.48 ₪	17.08 ₪	117.56 ₪	

התפלגות חיוב בש"ח לפי תעו"ז

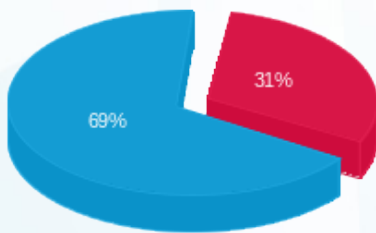

פסגה (22.85 ₪)
 גבע (0.00 ₪)
 שפל (51.65 ₪)

הסטוריית צריכה בקוט"ש

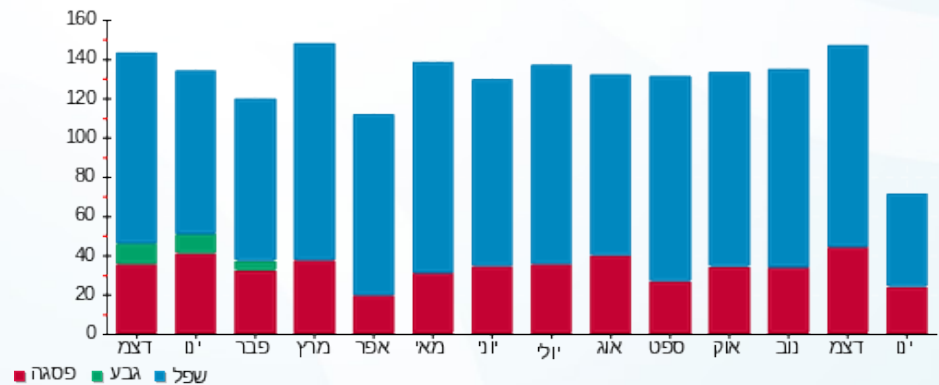



17/01/24 תאריך הפקה:
 15/01/24 תאריך קריאה נוכחית:
 16/12/23 תאריך קריאה קודמת:

שם דייר: A307 הלר אפי חיה
 שם אתר: דיור מוגן מזדיעין

לקוח/ה נכבד/ה, אנו מתכבדים להגיש את חישוב צריכת החשמל לתקופה 15/01/24 - 16/12/23:

A307 הלר אפי חיה - 6 - 16226494(3x25)

סוג תעריף	סוג צריכה	קריאה קודמת	קריאה נוכחית	סה"כ צריכה בקוט"ש	מחיר לקוט"ש בא"ג	סה"כ לתשלום
פרטי חשבון עבור תאריכים:			15/01/24	16/12/23		
767		15,785.35	16,139.55	354.20	51.34	181.85 ₪

סה"כ לדייר:

שיא ביקוש	סה"כ
5.42	354.20
	181.85 ₪

20.96 ₪	תשלום קבוע תשלום עבור גודל חיבור בKVA (3x25) סה"כ מע"מ 17.00%	סלול מע"מ
5.03 ₪		
207.83 ₪		
35.33 ₪		
243.16 ₪	סה"כ לתשלום	

הסטוריית צריכה בקוט"ש

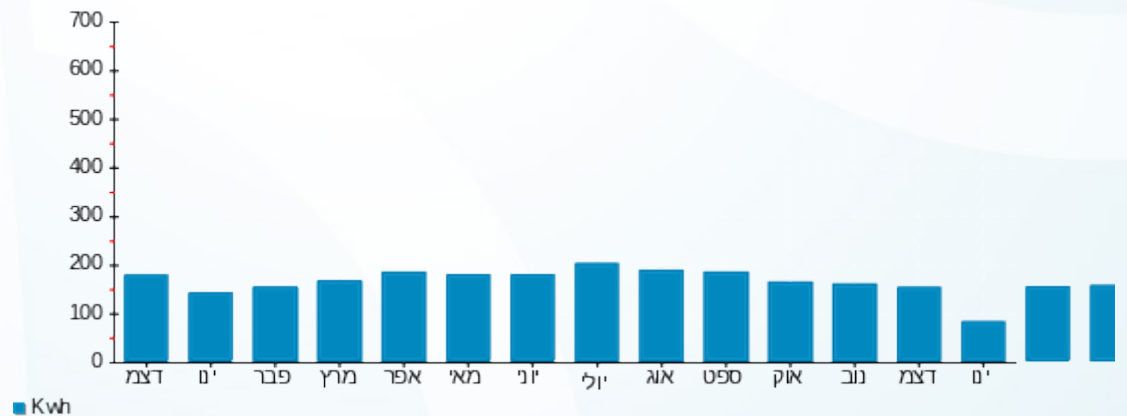

17/01/24 תאריך הפקה:
 15/01/24 תאריך קריאה נוכחית:
 16/12/23 תאריך קריאה קודמת:

שם דייר: A308 גולדנר שמחה כרמלה
 שם אתר: דויר מוגן מזדעין

לקוח/ה נכבד/ה, אנו מתכבדים להגיש את חישוב צריכת החשמל לתקופה 15/01/24 - 16/12/23:

A308 גולדנר שמחה כרמלה - 7 - 16226494(3x25)

סוג תעריף	סוג צריכה	קריאה קודמת	קריאה נוכחית	סה"כ צריכה בקוט"ש	מחיר לקוט"ש בא"ג	סה"כ לתשלום
פרטי חשבון עבור תאריכים:		16/12/23	15/01/24			
767		17,779.40	18,041.70	262.30	51.34	134.66 ₪

סה"כ לדייר:

שיא ביקוש	סה"כ
4.52	262.30
	134.66 ₪

20.96 ₪	תשלום קבוע תשלום עבור גודל חיבור בKVA (3x25) סה"כ מע"מ 17.00%	כולל מע"מ
5.03 ₪		
160.65 ₪		
27.31 ₪		
187.96 ₪	סה"כ לתשלום	

הסטוריית צריכה בקוט"ש

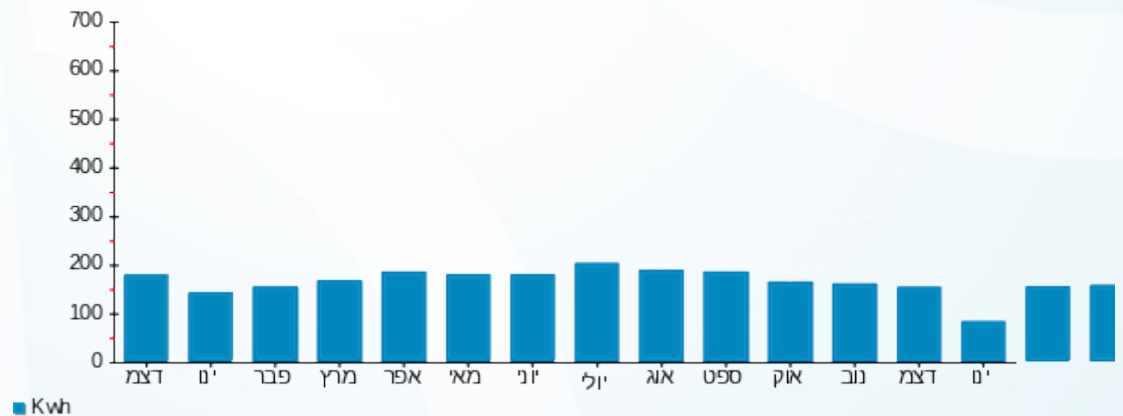

17/01/24 תאריך הפקה:
 15/01/24 תאריך קריאה נוכחית:
 16/12/23 תאריך קריאה קודמת:

שם דייר: A309 פרי רחמים
 שם אתר: דיור מוגן מזדיעין

לקוח/ה נכבד/ה, אנו מתכבדים להגיש את חישוב צריכת החשמל לתקופה 15/01/24 - 16/12/23:

A309 פרי רחמים - 8 - 16226494 (3x25)

סוג תעריף	סוג צריכה	קריאה קודמת	קריאה נוכחית	סה"כ צריכה בקוט"ש	מחיר לקוט"ש בא"ג	סה"כ לתשלום
פרטי חשבון עבור תאריכים:		16/12/23	15/01/24			
767		7,953.65	8,071.60	117.95	51.34	60.56 ₪

סה"כ לדייר:

סה"כ	שיא ביקוש
117.95	5.12
60.56 ₪	

תשלום קבוע	תשלום עבור גודל חיבור ב KVA (3x25)	סה"כ	מע"מ 17.00%	סה"כ לתשלום	כולל מע"מ
20.96 ₪	5.03 ₪	86.54 ₪	14.71 ₪	101.25 ₪	

התפלגות חיוב בש"ח לפי תעו"ז

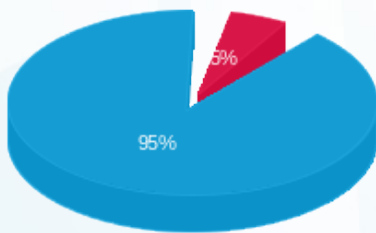

פסגה (3.26 ₪)
 גבע (0.00 ₪)
 שפל (57.30 ₪)

הסטוריית צריכה בקוט"ש

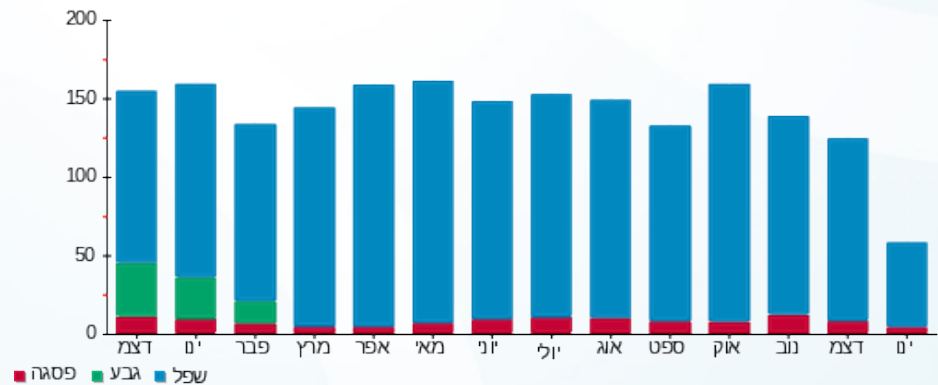

17/01/24 תאריך הפקה:
 15/01/24 תאריך קריאה נוכחית:
 16/12/23 תאריך קריאה קודמת:

שם דייר: A310 רוטשילד שלמה
 שם אתר: דיור מוגן מודיעין

לקוח/ה נכבד/ה, אנו מתכבדים להגיש את חישוב צריכת החשמל לתקופה 15/01/24 - 16/12/23:

A310 רוטשילד שלמה - 9 - 16226494 (3x25)

סוג תעריף	סוג צריכה	קריאה קודמת	קריאה נוכחית	סה"כ צריכה בקוט"ש	מחיר לקוט"ש בא"ג	סה"כ לתשלום
פרטי חשבון עבור תאריכים:		16/12/23	15/01/24			
767		4,329.15	4,474.15	145.00	51.34	74.44 ₪

סה"כ לדייר:

סה"כ	שיא ביקוש
145.00	3.27
74.44 ₪	

20.96 ₪	תשלום קבוע תשלום עבור גודל חיבור בKVA (3x25) סה"כ מע"מ 17.00%	כולל מע"מ
5.03 ₪		
100.43 ₪		
17.07 ₪		
117.50 ₪	סה"כ לתשלום	

התפלגות חיוב בש"ח לפי תעו"ז

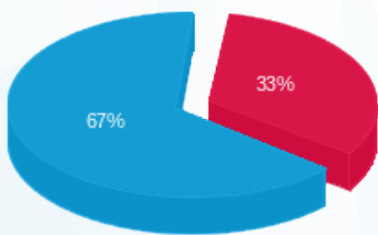

פסגה (24.39 ₪)
 גבע (0.00 ₪)
 שפל (50.06 ₪)

הסטוריית צריכה בקוט"ש

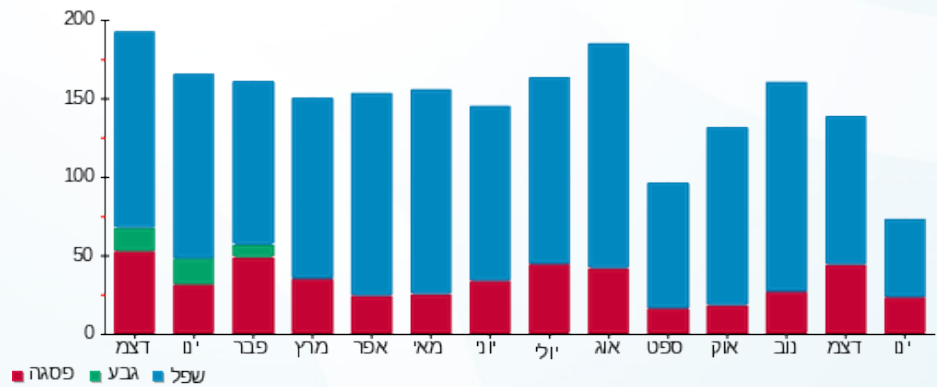



17/01/24 תאריך הפקדה:
 15/01/24 תאריך קריאה נוכחית:
 16/12/23 תאריך קריאה קודמת:

שם דייר: A311 רוזמן אילנה
 שם אתר: דיור מוגן מזדיעין

לקוח/ה נכבד/ה, אנו מתכבדים להגיש את חישוב צריכת החשמל לתקופה 15/01/24 - 16/12/23:

A311 רוזמן אילנה - 10 - 16226494(3x25)

סה"כ לתשלום	מחיר לקוט"ש בא"ג	סה"כ צריכה בקוט"ש	קריאה נוכחית	קריאה קודמת	סוג צריכה	סוג תעריף
			15/01/24	16/12/23	פרטי חשבון עבור תאריכים:	
₪ 66.20	51.34	128.95	7,450.70	7,321.75		767

סה"כ לדייר:

שיא ביקוש	סה"כ
3.38	128.95
	₪ 66.20

₪ 20.96	תשלום קבוע תשלום עבור גודל חיבור בKVA (3x25) סה"כ מע"מ 17.00%	כולל מע"מ
₪ 5.03		
₪ 92.19		
₪ 15.67		
₪ 107.86	סה"כ לתשלום	

הסטוריית צריכה בקוט"ש

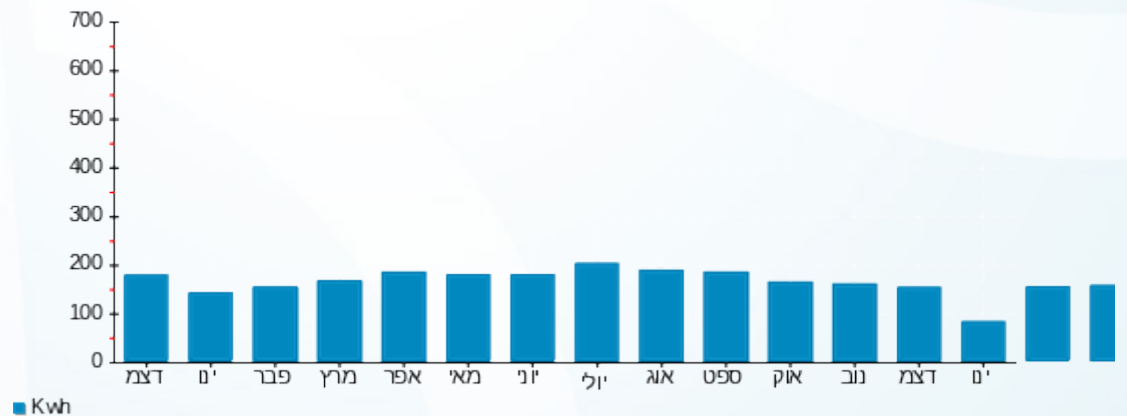



17/01/24 תאריך הפקה:
 15/01/24 תאריך קריאה נוכחית:
 16/12/23 תאריך קריאה קודמת:

שם דייר: A312 הרצוג דליה
 שם אתר: דיור מוגן מזדיעין

לקוח/ה נכבד/ה, אנו מתכבדים להגיש את חישוב צריכת החשמל לתקופה 15/01/24 - 16/12/23:

A312 הרצוג דליה - 11 - 16226494(3x25)

סוג תעריף	סוג צריכה	קריאה קודמת	קריאה נוכחית	סה"כ צריכה בקוט"ש	מחיר לקוט"ש בא"ג	סה"כ לתשלום
			15/01/24	16/12/23	פרטי חשבון עבור תאריכים:	
767		10,459.25	10,636.90	177.65	51.34	91.21 ₪

סה"כ לדייר:

שיא ביקוש	סה"כ
5.92	177.65
	91.21 ₪

20.96 ₪	תשלום קבוע תשלום עבור גודל חיבור בKVA (3x25) סה"כ מע"מ 17.00%	כולל מע"מ
5.03 ₪		
117.19 ₪		
19.92 ₪		
137.11 ₪	סה"כ לתשלום	

הסטוריית צריכה בקוט"ש

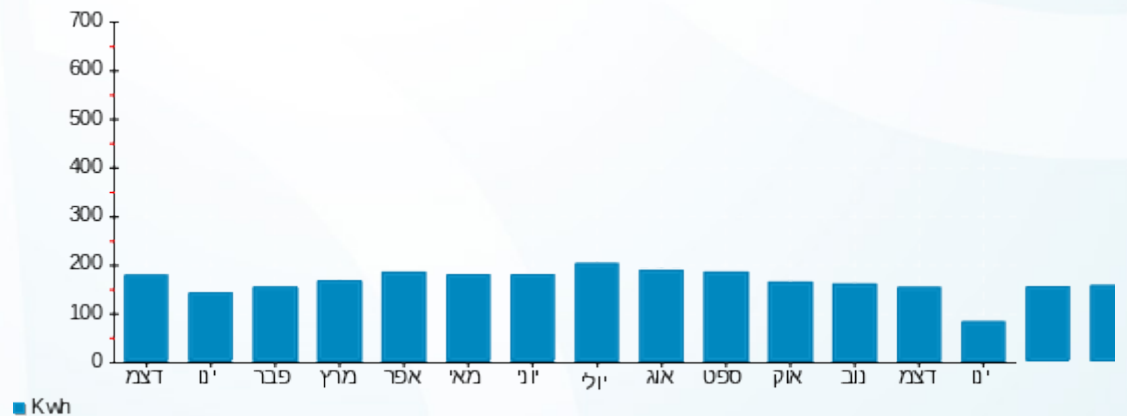



17/01/24 תאריך הפקה:
 15/01/24 תאריך קריאה נוכחית:
 16/12/23 תאריך קריאה קודמת:

שם דייר: A313 גנט מור
 שם אתר: דיור מוגן מזדיעין

לקוח/ה נכבד/ה, אנו מתכבדים להגיש את חישוב צריכת החשמל לתקופה 15/01/24 - 16/12/23:

A313 גנט מור - 12 - (3x25)16226494

סוג תעריף	סוג צריכה	קריאה קודמת	קריאה נוכחית	סה"כ צריכה בקוט"ש	מחיר לקוט"ש בא"ג	סה"כ לתשלום
			15/01/24	16/12/23	פרטי חשבון עבור תאריכים:	
767		1,229.90	1,247.15	17.25	51.34	8.86 ₪

סה"כ לדייר:

שיא ביקוש	סה"כ
1.67	17.25
	8.86 ₪

20.96 ₪	תשלום קבוע תשלום עבור גודל חיבור בKVA (3x25) סה"כ מע"מ 17.00%	כולל מע"מ
5.03 ₪		
34.84 ₪		
5.92 ₪		
40.76 ₪	סה"כ לתשלום	

הסטוריית צריכה בקוט"ש

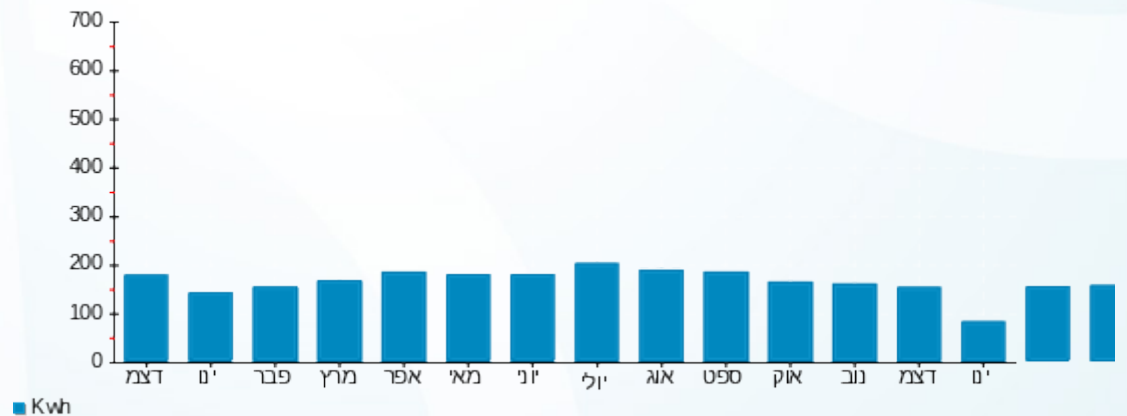

17/01/24 תאריך הפקה:
 15/01/24 תאריך קריאה נוכחית:
 16/12/23 תאריך קריאה קודמת:

שם דייר: A314 להב יהודית
 שם אתר: דיור מוגן מודיעין

לקוח/ה נכבד/ה, אנו מתכבדים להגיש את חישוב צריכת החשמל לתקופה 15/01/24 - 16/12/23:

A314 להב יהודית - 13 - 16226494(3x25)

סוג תעריף	סוג צריכה	קריאה קודמת	קריאה נוכחית	סה"כ צריכה בקוט"ש	מחיר לקוט"ש בא"ג	סה"כ לתשלום
			15/01/24	16/12/23	פרטי חשבון עבור תאריכים:	
767		4,412.60	4,449.10	36.50	51.34	18.74 ₪

סה"כ לדייר:

שיא ביקוש	סה"כ
4.64	36.50
	18.74 ₪

20.96 ₪	תשלום קבוע תשלום עבור גודל חיבור בKVA (3x25) סה"כ מע"מ 17.00%	כולל מע"מ
5.03 ₪		
44.72 ₪		
7.60 ₪		
52.33 ₪	סה"כ לתשלום	

הסטוריית צריכה בקוט"ש



17/01/24 תאריך הפקה:
 15/01/24 תאריך קריאה נוכחית:
 16/12/23 תאריך קריאה קודמת:

שם דייר: A315 פינטו מוניק ואבנר
 שם אתר: דויר מוגן מזדיעין

לקוח/ה נכבד/ה, אנו מתכבדים להגיש את חישוב צריכת החשמל לתקופה 15/01/24 - 16/12/23:

A315 פינטו מוניק ואבנר - 14 - 16226494(3x25)

סוג תעריף	סוג צריכה	קריאה קודמת	קריאה נוכחית	סה"כ צריכה בקוט"ש	מחיר לקוט"ש בא"ג	סה"כ לתשלום
פרטי חשבון עבור תאריכים:		16/12/23	15/01/24			
767		7,141.80	7,318.15	176.35	51.34	90.54 ₪

סה"כ לדייר:

שיא ביקוש	סה"כ
4.08	176.35
	90.54 ₪

20.96 ₪	תשלום קבוע תשלום עבור גודל חיבור בKVA (3x25) סה"כ מע"מ 17.00%	כולל מע"מ
5.03 ₪		
116.52 ₪		
19.81 ₪		
136.33 ₪	סה"כ לתשלום	

הסטוריית צריכה בקוט"ש





17/01/24 תאריך הפקה:
 15/01/24 תאריך קריאה נוכחית:
 16/12/23 תאריך קריאה קודמת:

שם דייר: A401 צדוק רחל
 שם אתר: דיור מוגן מזדיעין

לקוח/ה נכבד/ה, אנו מתכבדים להגיש את חישוב צריכת החשמל לתקופה 15/01/24 - 16/12/23:

A401 צדוק רחל - 15 - 16226527(3x25)

סוג תעריף	סוג צריכה	קריאה קודמת	קריאה נוכחית	סה"כ צריכה בקוט"ש	מחיר לקוט"ש בא"ג	סה"כ לתשלום
פרטי חשבון עבור תאריכים:		16/12/23	15/01/24			
767		16,184.50	16,465.10	280.60	51.34	144.06 ₪

סה"כ לדייר:

שיא ביקוש	סה"כ
5.36	280.60
	144.06 ₪

20.96 ₪	תשלום קבוע תשלום עבור גודל חיבור בKVA (3x25) סה"כ מע"מ 17.00%	כולל מע"מ
5.03 ₪		
170.05 ₪		
28.91 ₪		
198.95 ₪	סה"כ לתשלום	

הסטוריית צריכה בקוט"ש

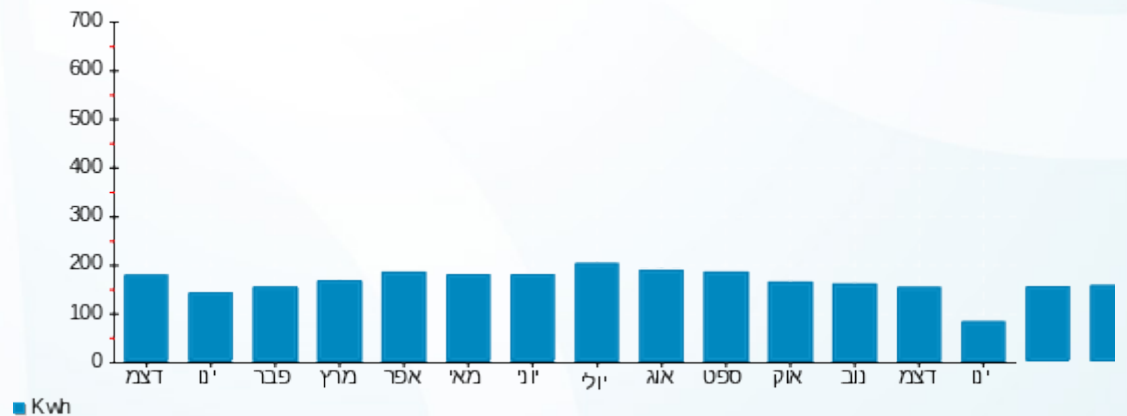

17/01/24 תאריך הפקה:
 15/01/24 תאריך קריאה נוכחית:
 16/12/23 תאריך קריאה קודמת:

שם דייר: A402 עמירב מיכל
 שם אתר: דיור מוגן מזדיעין

לקוח/ה נכבד/ה, אנו מתכבדים להגיש את חישוב צריכת החשמל לתקופה 15/01/24 - 16/12/23:

402A - (3x25)16226527 - 1

סוג תעריף	סוג צריכה	קריאה קודמת	קריאה נוכחית	סה"כ צריכה בקוט"ש	מחיר לקוט"ש בא"ג	סה"כ לתשלום
			15/01/24	16/12/23	פרטי חשבון עבור תאריכים:	
767		9,010.15	9,204.15	194.00	51.34	99.60 ₪

סה"כ לדייר:

שיא ביקוש	סה"כ
6.31	194.00
	99.60 ₪

תשלום קבוע	תשלום עבור גודל חיבור בKVA (3x25)	סה"כ	מע"מ 17.00%	סה"כ לתשלום	כולל מע"מ
20.96 ₪	5.03 ₪	125.58 ₪	21.35 ₪	146.93 ₪	

התפלגות חיוב בש"ח לפי תעו"ז

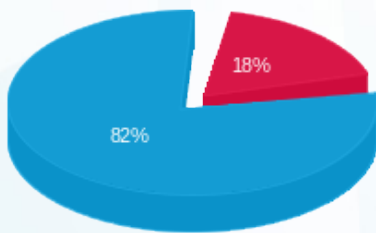

פסגה (17.58 ₪)
 גבע (0.00 ₪)
 שפל (82.02 ₪)

הסטוריית צריכה בקוט"ש

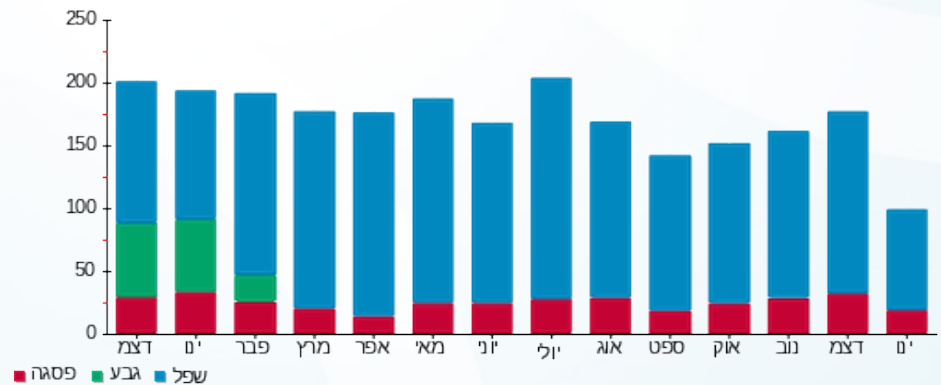



17/01/24 תאריך הפקה:
 15/01/24 תאריך קריאה נוכחית:
 16/12/23 תאריך קריאה קודמת:

שם דייר: A403 דובי עליזה
 שם אתר: דויר מוגן מודיעין

לקוח/ה נכבד/ה, אנו מתכבדים להגיש את חישוב צריכת החשמל לתקופה 15/01/24 - 16/12/23:

A403 דובי עליזה - 2 - (3x25)16226527

סוג תעריף	סוג צריכה	קריאה קודמת	קריאה נוכחית	סה"כ צריכה בקוט"ש	מחיר לקוט"ש בא"ג	סה"כ לתשלום
			15/01/24	16/12/23	פרטי חשבון עבור תאריכים:	
767		13,781.05	14,112.50	331.45	51.34	170.17 ₪

סה"כ לדייר:

שיא ביקוש	סה"כ
5.71	331.45
	170.17 ₪

20.96 ₪	תשלום קבוע תשלום עבור גודל חיבור ב-KVA (3x25) סה"כ מע"מ 17.00%	כולל מע"מ
5.03 ₪		
196.15 ₪		
33.35 ₪		
229.50 ₪	סה"כ לתשלום	

הסטוריית צריכה בקוט"ש

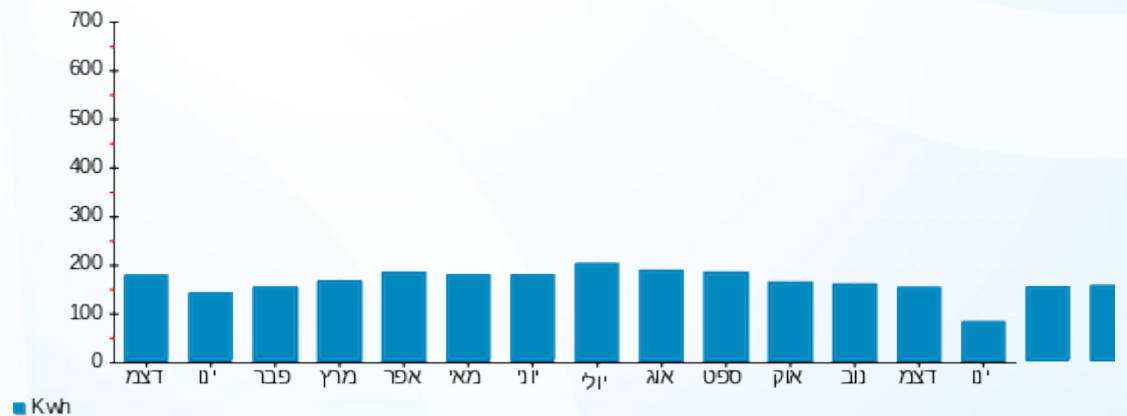



17/01/24 תאריך הפקה:
 15/01/24 תאריך קריאה נוכחית:
 16/12/23 תאריך קריאה קודמת:

שם דייר: A404 כרמי השמאי
 שם אתר: דיור מוגן מזדיעין

לקוח/ה נכבד/ה, אנו מתכבדים להגיש את חישוב צריכת החשמל לתקופה 15/01/24 - 16/12/23:

A404 כרמי השמאי - 3 - 16226527(3x25)

סוג תעריף	סוג צריכה	קריאה קודמת	קריאה נוכחית	סה"כ צריכה בקוט"ש	מחיר לקוט"ש בא"ג	סה"כ לתשלום
פרטי חשבון עבור תאריכים:		16/12/23	15/01/24			
767		8,056.95	8,179.00	122.05	51.34	62.66 ₪

סה"כ לדייר:

שיא ביקוש	סה"כ
5.37	122.05
	62.66 ₪

20.96 ₪	תשלום קבוע תשלום עבור גודל חיבור בKVA (3x25) סה"כ מע"מ 17.00%	סלול מע"מ
5.03 ₪		
88.65 ₪		
15.07 ₪		
103.72 ₪	סה"כ לתשלום	

הסטוריית צריכה בקוט"ש

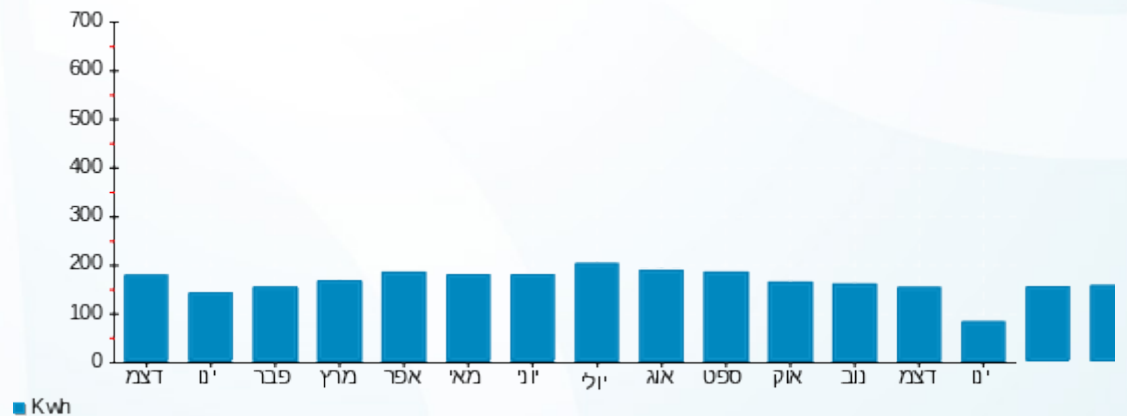



17/01/24 תאריך הפקה:
 15/01/24 תאריך קריאה נוכחית:
 16/12/23 תאריך קריאה קודמת:

שם דייר: A405 פלג מיכאל
 שם אתר: דיור מוגן מודיעין

לקוח/ה נכבד/ה, אנו מתכבדים להגיש את חישוב צריכת החשמל לתקופה 15/01/24 - 16/12/23:

A405 פלג מיכאל - 4 - 16226527(3x25)

סוג תעריף	סוג צריכה	קריאה קודמת	קריאה נוכחית	סה"כ צריכה בקוט"ש	מחיר לקוט"ש בא"ג	סה"כ לתשלום
			15/01/24	16/12/23	פרטי חשבון עבור תאריכים:	
767		8,297.50	8,461.65	164.15	51.34	84.27 ₪

סה"כ לדייר:

שיא ביקוש	סה"כ
4.78	164.15
	84.27 ₪

20.96 ₪	תשלום קבוע תשלום עבור גודל חיבור בKVA (3x25) סה"כ מע"מ 17.00%	כולל מע"מ
5.03 ₪		
110.26 ₪		
18.74 ₪		
129.00 ₪	סה"כ לתשלום	

הסטוריית צריכה בקוט"ש

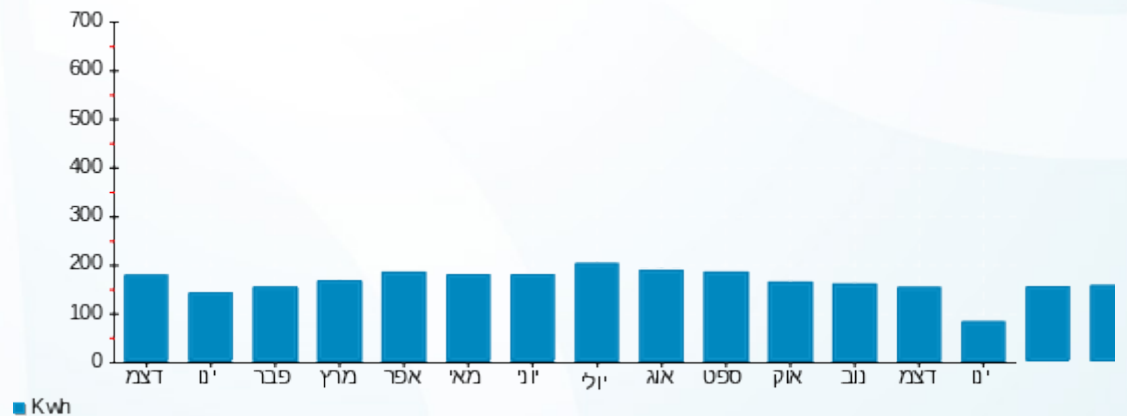



17/01/24 תאריך הפקה:
 15/01/24 תאריך קריאה נוכחית:
 16/12/23 תאריך קריאה קודמת:

שם דייר: A406 הנדלמן אליעזר רוני
 שם אתר: דויר מוגן מודיעין

לקוח/ה נכבד/ה, אנו מתכבדים להגיש את חישוב צריכת החשמל לתקופה 15/01/24 - 16/12/23:

A406 הנדלמן אליעזר רוני - 5 - 16226527(3x25)

סוג תעריף	סוג צריכה	קריאה קודמת	קריאה נוכחית	סה"כ צריכה בקוט"ש	מחיר לקוט"ש בא"ג	סה"כ לתשלום
פרטי חשבון עבור תאריכים:		16/12/23	15/01/24			
767		16,136.20	16,400.40	264.20	51.34	135.64 ₪

סה"כ לדייר:

שיא ביקוש	סה"כ
4.69	264.20
	135.64 ₪

20.96 ₪	תשלום קבוע תשלום עבור גודל חיבור בKVA (3x25) סה"כ מע"מ 17.00%	כולל מע"מ
5.03 ₪		
161.63 ₪		
27.48 ₪		
189.10 ₪	סה"כ לתשלום	

הסטוריית צריכה בקוט"ש

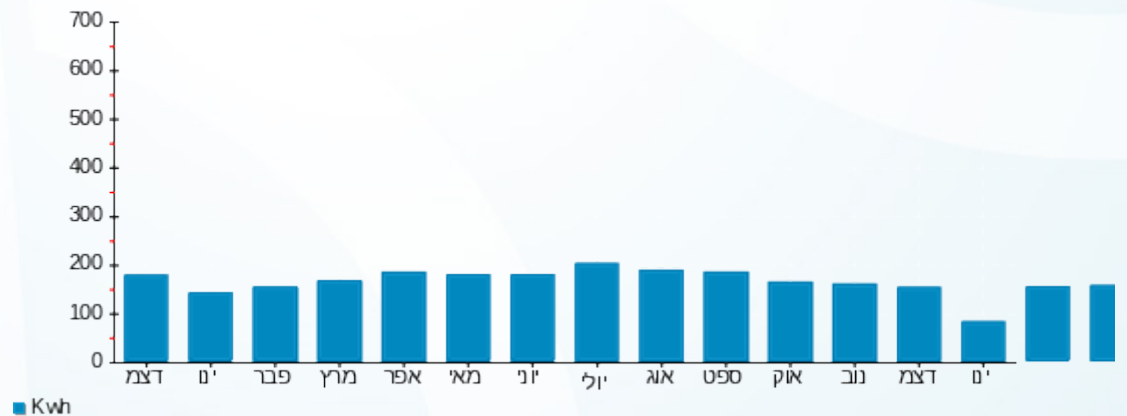

17/01/24 תאריך הפקה:
 15/01/24 תאריך קריאה נוכחית:
 16/12/23 תאריך קריאה קודמת:

שם דייר: A407 פלד אלכס יעל
 שם אתר: דיור מוגן מודיעין

לקוח/ה נכבד/ה, אנו מתכבדים להגיש את חישוב צריכת החשמל לתקופה 15/01/24 - 16/12/23:

A407 פלד אלכס יעל - 6 - 16226527(3x25)

סוג תעריף	סוג צריכה	קריאה קודמת	קריאה נוכחית	סה"כ צריכה בקוט"ש	מחיר לקוט"ש בא"ג	סה"כ לתשלום
פרטי חשבון עבור תאריכים:			15/01/24	16/12/23		
767		20,192.25	20,503.75	311.50	51.34	159.92 ₪

סה"כ לדייר:

שיא ביקוש	סה"כ
8.57	311.50
	159.92 ₪

20.96 ₪	תשלום קבוע תשלום עבור גודל חיבור בKVA (3x25) סה"כ מע"מ 17.00%	כולל מע"מ
5.03 ₪		
185.91 ₪		
31.60 ₪		
217.51 ₪	סה"כ לתשלום	

הסטוריית צריכה בקוט"ש

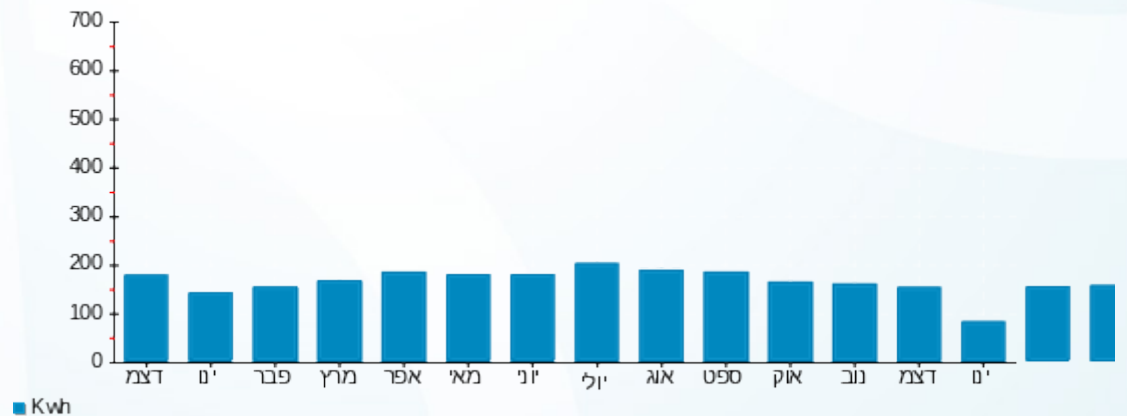

17/01/24 תאריך הפקה:
 15/01/24 תאריך קריאה נוכחית:
 16/12/23 תאריך קריאה קודמת:

שם דייר: A408 ממן מיכל
 שם אתר: דיור מוגן מזדיעין

לקוח/ה נכבד/ה, אנו מתכבדים להגיש את חישוב צריכת החשמל לתקופה 15/01/24 - 16/12/23:

A408 ממן מיכל - 7 - 16226527(3x25)

סוג תעריף	סוג צריכה	קריאה קודמת	קריאה נוכחית	סה"כ צריכה בקוט"ש	מחיר לקוט"ש בא"ג	סה"כ לתשלום
פרטי חשבון עבור תאריכים:		16/12/23	15/01/24			
767		14,970.85	15,292.90	322.05	51.34	165.34 ₪

סה"כ לדייר:

שיא ביקוש	סה"כ
6.45	322.05
	165.34 ₪

20.96 ₪	תשלום קבוע תשלום עבור גודל חיבור ב-KVA (3x25) סה"כ מע"מ 17.00%	כולל מע"מ
5.03 ₪		
191.33 ₪		
32.53 ₪		
223.85 ₪	סה"כ לתשלום	

הסטוריית צריכה בקוט"ש





17/01/24 תאריך הפקה:
 15/01/24 תאריך קריאה נוכחית:
 16/12/23 תאריך קריאה קודמת:

שם דייר: A409 בר שלומית
 שם אתר: דויר מוגן מודיעין

לקוח/ה נכבד/ה, אנו מתכבדים להגיש את חישוב צריכת החשמל לתקופה 15/01/24 - 16/12/23:

A409 בר שלומית - 8 - 16226527(3x25)

סוג תעריף	סוג צריכה	קריאה קודמת	קריאה נוכחית	סה"כ צריכה בקוט"ש	מחיר לקוט"ש בא"ג	סה"כ לתשלום
פרטי חשבון עבור תאריכים:		16/12/23	15/01/24	58.60	51.34	30.09 ₪
767		5,130.55	5,189.15			

סה"כ לדייר:

שיא ביקוש	סה"כ
3.62	58.60
	30.09 ₪

20.96 ₪	תשלום קבוע תשלום עבור גודל חיבור בKVA (3x25) סה"כ מע"מ 17.00%	כולל מע"מ
5.03 ₪		
56.07 ₪		
9.53 ₪		
65.60 ₪	סה"כ לתשלום	

הסטוריית צריכה בקוט"ש

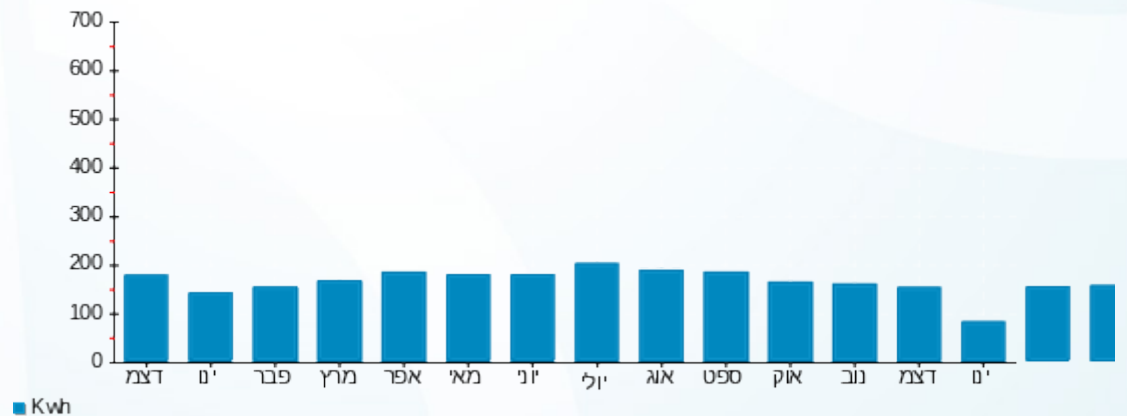

17/01/24 תאריך הפקה:
 15/01/24 תאריך קריאה נוכחית:
 16/12/23 תאריך קריאה קודמת:

שם דייר: A411 אלקובי שושנה
 שם אתר: דיור מוגן מודיעין

לקוח/ה נכבד/ה, אנו מתכבדים להגיש את חישוב צריכת החשמל לתקופה 15/01/24 - 16/12/23:

A411 - (3x25)16226527 - 10

סה"כ לתשלום	מחיר לקוט"ש בא"ג	סה"כ צריכה בקוט"ש	קריאה נוכחית	קריאה קודמת	סוג צריכה	סוג תעריף
			15/01/24	16/12/23	פרטי חשבון עבור תאריכים:	
₪ 39.76	51.34	77.45	5,152.30	5,074.85		767

סה"כ לדייר:

שיא ביקוש	סה"כ
1.90	77.45
	₪ 39.76

₪ 20.96	תשלום קבוע תשלום עבור גודל חיבור בKVA (3x25) סה"כ מע"מ 17.00%	כולל מע"מ
₪ 5.03		
₪ 65.75		
₪ 11.18		
₪ 76.93	סה"כ לתשלום	

הסטוריית צריכה בקוט"ש

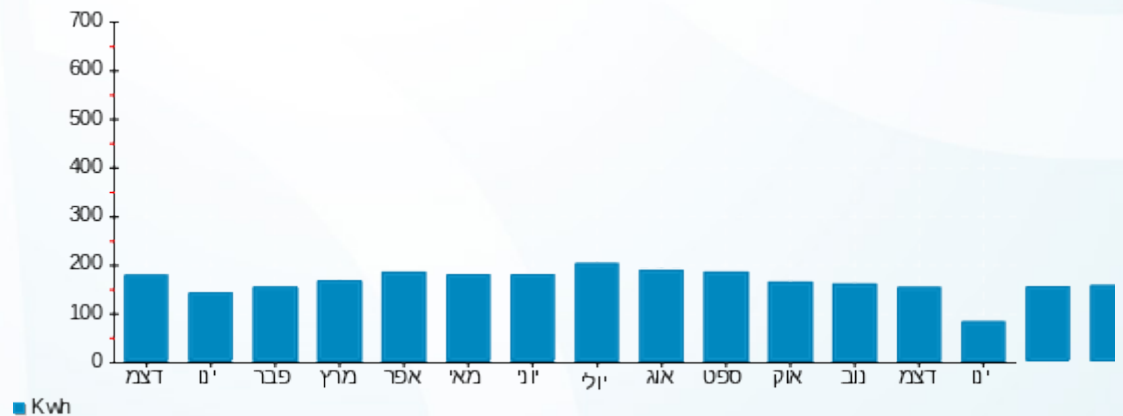

17/01/24 תאריך הפקה:
 15/01/24 תאריך קריאה נוכחית:
 16/12/23 תאריך קריאה קודמת:

שם דייר: A412 סלומון טובה
 שם אתר: דיור מוגן מודיעין

לקוח/ה נכבד/ה, אנו מתכבדים להגיש את חישוב צריכת החשמל לתקופה 15/01/24 - 16/12/23:

A412 סלומון טובה - 11 - 16226527(3x25)

סוג תעריף	סוג צריכה	קריאה קודמת	קריאה נוכחית	סה"כ צריכה בקוט"ש	מחיר לקוט"ש בא"ג	סה"כ לתשלום
פרטי חשבון עבור תאריכים:		16/12/23	15/01/24			
767		11,031.40	11,196.30	164.90	51.34	84.66 ₪

סה"כ לדייר:

סה"כ	שיא ביקוש
164.90	5.85
84.66 ₪	

תשלום קבוע	תשלום עבור גודל חיבור ב-KVA (3x25)	סה"כ	מע"מ 17.00%	סה"כ לתשלום	כולל מע"מ
20.96 ₪	5.03 ₪	110.64 ₪	18.81 ₪	129.45 ₪	

התפלגות חיוב בש"ח לפי תעו"ז

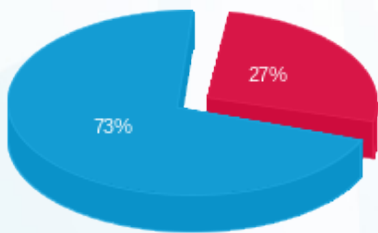

פסגה (22.72 ₪)
 גבע (0.00 ₪)
 שפל (61.94 ₪)

הסטוריית צריכה בקוט"ש

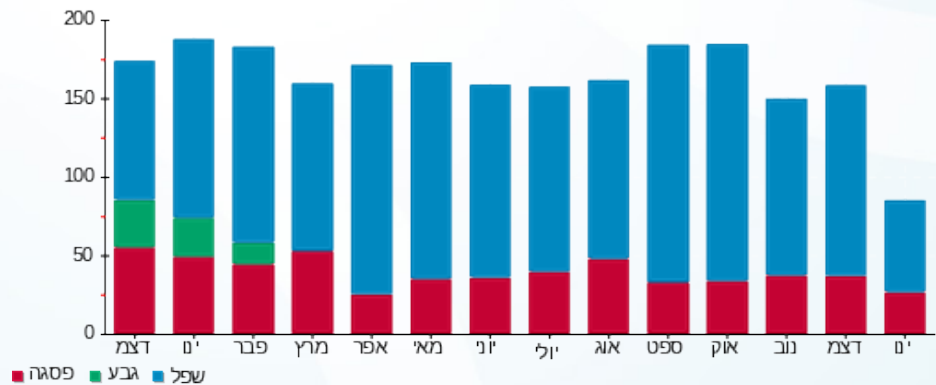

17/01/24 תאריך הפקה:
 15/01/24 תאריך קריאה נוכחית:
 16/12/23 תאריך קריאה קודמת:

שם דייר: A413 סידים ברטה
 שם אתר: דיור מוגן מזדעין

לקוח/ה נכבד/ה, אנו מתכבדים להגיש את חישוב צריכת החשמל לתקופה 15/01/24 - 16/12/23:

A413 סידים ברטה - 12 - 16226527(3x25)

סוג תעריף	סוג צריכה	קריאה קודמת	קריאה נוכחית	סה"כ צריכה בקוט"ש	מחיר לקוט"ש בא"ג	סה"כ לתשלום
פרטי חשבון עבור תאריכים:		16/12/23	15/01/24			
767		9,818.30	10,000.95	182.65	51.34	93.77 ₪

סה"כ לדייר:

שיא ביקוש	סה"כ
5.32	182.65
	93.77 ₪

20.96 ₪	תשלום קבוע תשלום עבור גודל חיבור בKVA (3x25) סה"כ מע"מ 17.00%	סלול מע"מ
5.03 ₪		
119.76 ₪		
20.36 ₪		
140.12 ₪	סה"כ לתשלום	

הסטוריית צריכה בקוט"ש





17/01/24 תאריך הפקה:
 15/01/24 תאריך קריאה נוכחית:
 16/12/23 תאריך קריאה קודמת:

שם דייר: A414 ארלט גוטקין
 שם אתר: דויר מוגן מזדיעין

לקוח/ה נכבד/ה, אנו מתכבדים להגיש את חישוב צריכת החשמל לתקופה 15/01/24 - 16/12/23:

A414 ארלט גוטקין - 13 - 16226527(3x25)

סוג תעריף	סוג צריכה	קריאה קודמת	קריאה נוכחית	סה"כ צריכה בקוט"ש	מחיר לקוט"ש בא"ג	סה"כ לתשלום
פרטי חשבון עבור תאריכים:			15/01/24	16/12/23		
767		8,355.25	8,513.95	158.70	51.34	81.48 ₪

סה"כ לדייר:

שיא ביקוש	סה"כ
3.46	158.70
	81.48 ₪

20.96 ₪	תשלום קבוע תשלום עבור גודל חיבור בKVA (3x25) סה"כ מע"מ 17.00%	כולל מע"מ
5.03 ₪		
107.46 ₪		
18.27 ₪		
125.73 ₪	סה"כ לתשלום	

הסטוריית צריכה בקוט"ש

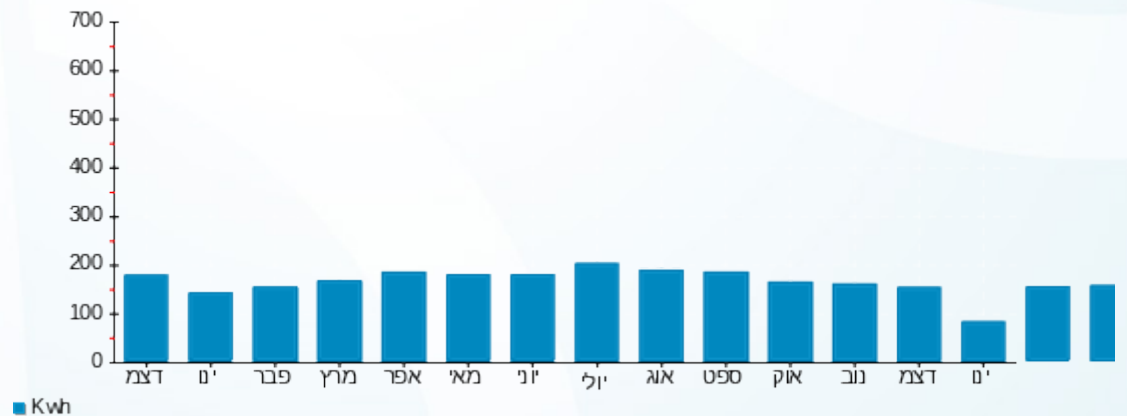

17/01/24 תאריך הפקה:
 15/01/24 תאריך קריאה נוכחית:
 16/12/23 תאריך קריאה קודמת:

שם דייר: A501 שרון אראלה
 שם אתר: דיור מוגן מודיעין

לקוח/ה נכבד/ה, אנו מתכבדים להגיש את חישוב צריכת החשמל לתקופה 15/01/24 - 16/12/23:

A501 שרון אראלה - 15 - 16226518(3x25)

סוג תעריף	סוג צריכה	קריאה קודמת	קריאה נוכחית	סה"כ צריכה בקוט"ש	מחיר לקוט"ש בא"ג	סה"כ לתשלום
פרטי חשבון עבור תאריכים:			15/01/24	16/12/23		
767		12,593.20	12,814.60	221.40	51.34	113.67 ₪

סה"כ לדייר:

שיא ביקוש	סה"כ
5.29	221.40
	113.67 ₪

20.96 ₪	תשלום קבוע תשלום עבור גודל חיבור בKVA (3x25) סה"כ מע"מ 17.00%	כולל מע"מ
5.03 ₪		
139.65 ₪		
23.74 ₪		
163.39 ₪	סה"כ לתשלום	

הסטוריית צריכה בקוט"ש

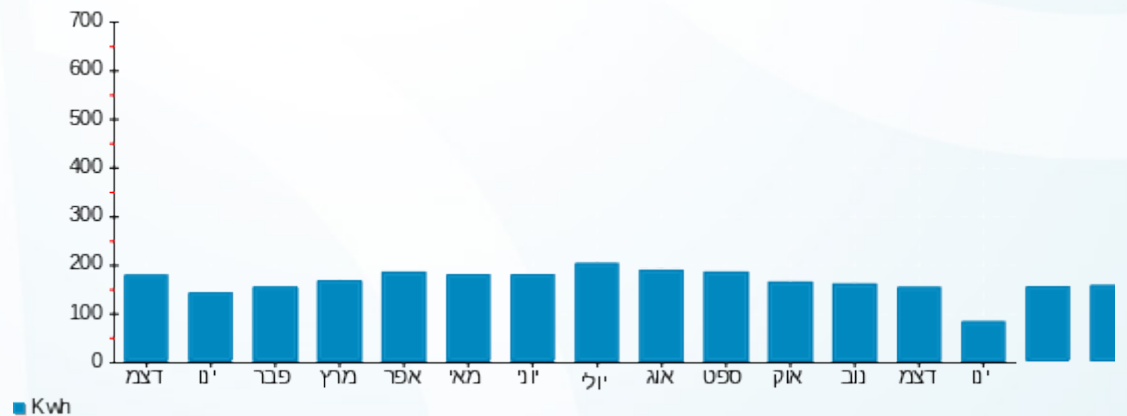

17/01/24 תאריך הפקה:
 15/01/24 תאריך קריאה נוכחית:
 16/12/23 תאריך קריאה קודמת:

שם דייר: A502 פינטו אביבה
 שם אתר: דיור מוגן מודיעין

לקוח/ה נכבד/ה, אנו מתכבדים להגיש את חישוב צריכת החשמל לתקופה 15/01/24 - 16/12/23:

A502 פינטו אביבה - 1 - 16226518(3x25)

סוג תעריף	סוג צריכה	קריאה קודמת	קריאה נוכחית	סה"כ צריכה בקוט"ש	מחיר לקוט"ש בא"ג	סה"כ לתשלום
פרטי חשבון עבור תאריכים:		16/12/23	15/01/24			
767		8,091.95	8,191.70	99.75	51.34	51.21 ₪

סה"כ לדייר:

שיא ביקוש	סה"כ
4.47	99.75
	51.21 ₪

20.96 ₪	תשלום קבוע תשלום עבור גודל חיבור בKVA (3x25) סה"כ מע"מ 17.00%	כולל מע"מ
5.03 ₪		
77.20 ₪		
13.12 ₪		
90.32 ₪	סה"כ לתשלום	

הסטוריית צריכה בקוט"ש

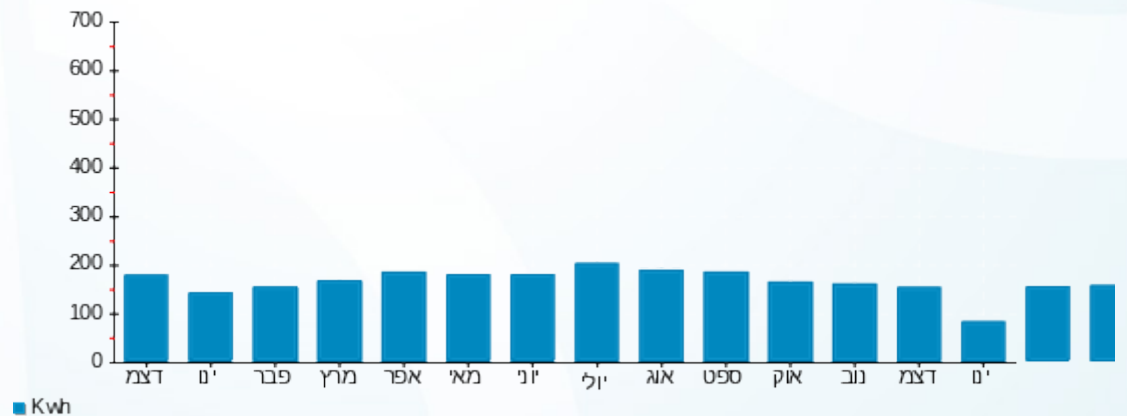

17/01/24 תאריך הפקה:
 15/01/24 תאריך קריאה נוכחית:
 16/12/23 תאריך קריאה קודמת:

שם דייר: A503 כהן אביעד דליה
 שם אתר: דיור מוגן מזדיעין

לקוח/ה נכבד/ה, אנו מתכבדים להגיש את חישוב צריכת החשמל לתקופה 15/01/24 - 16/12/23:

A503 כהן אביעד דליה - 2 - 16226518(3x25)

סוג תעריף	סוג צריכה	קריאה קודמת	קריאה נוכחית	סה"כ צריכה בקוט"ש	מחיר לקוט"ש בא"ג	סה"כ לתשלום
פרטי חשבון עבור תאריכים:		16/12/23	15/01/24			
767		5,208.20	5,349.55	141.35	51.34	72.57 ₪

סה"כ לדייר:

שיא ביקוש	סה"כ
4.64	141.35
	72.57 ₪

20.96 ₪	תשלום קבוע תשלום עבור גודל חיבור בKVA (3x25) סה"כ מע"מ 17.00%	
5.03 ₪		
98.55 ₪		
16.75 ₪		
115.31 ₪	סה"כ לתשלום	כולל מע"מ

הסטוריית צריכה בקוט"ש



17/01/24 תאריך הפקה:
 15/01/24 תאריך קריאה נוכחית:
 16/12/23 תאריך קריאה קודמת:

שם דייר: A504 A505 דורון מיכה גילה
 שם אתר: דיור מוגן מודיעין

לקוח/ה נכבד/ה, אנו מתכבדים להגיש את חישוב צריכת החשמל לתקופה 15/01/24 - 16/12/23:

A504 דורון מיכה גילה - 3 - (3x25)16226518

סוג תעריף	סוג צריכה	קריאה קודמת	קריאה נוכחית	סה"כ צריכה בקוט"ש	מחיר לקוט"ש בא"ג	סה"כ לתשלום
פרטי חשבון עבור תאריכים:		16/12/23	15/01/24			
767		5,498.90	5,561.70	62.80	51.34	32.24 ₪

A505 דורון מיכה גילה - 4 - (3x25)16226518

סוג תעריף	סוג צריכה	קריאה קודמת	קריאה נוכחית	סה"כ צריכה בקוט"ש	מחיר לקוט"ש בא"ג	סה"כ לתשלום
פרטי חשבון עבור תאריכים:		16/12/23	15/01/24			
767		18,138.35	18,428.15	289.80	51.34	148.78 ₪

סה"כ לדייר:

שיא ביקוש	סה"כ
6.30	352.60
	181.02 ₪

20.96 ₪	תשלום קבוע תשלום עבור גודל חיבור ב KVA (3x50) סה"כ מע"מ 17.00%	כולל מע"מ
10.05 ₪		
212.04 ₪		
36.05 ₪		
248.08 ₪	סה"כ לתשלום	

הסטוריית צריכה בקוט"ש

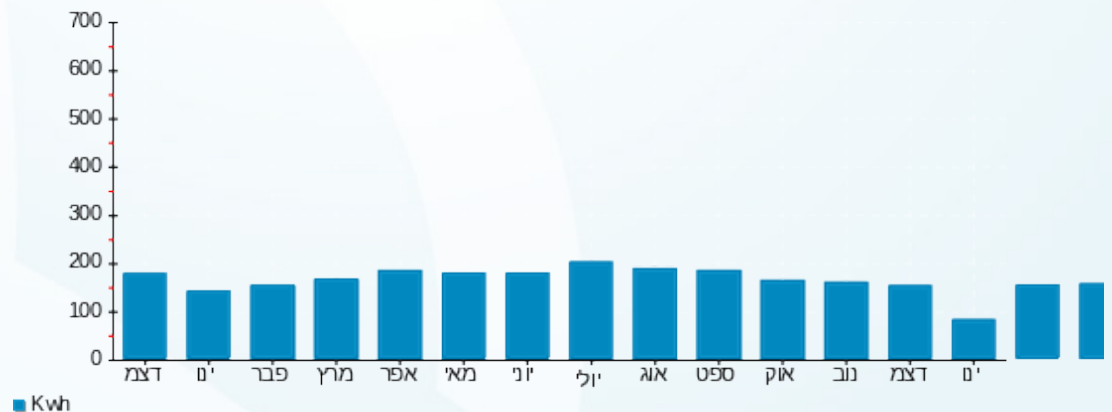



17/01/24 תאריך הפקה:
 15/01/24 תאריך קריאה נוכחית:
 16/12/23 תאריך קריאה קודמת:

שם דייר: A506 קונרד גדעון הלנה
 שם אתר: דיור מוגן מזדיעין

לקוח/ה נכבד/ה, אנו מתכבדים להגיש את חישוב צריכת החשמל לתקופה 15/01/24 - 16/12/23:

A506 קונרד גדעון הלנה - 5 - 16226518(3x25)

סה"כ לתשלום	מחיר לקוט"ש בא"ג	סה"כ צריכה בקוט"ש	קריאה נוכחית	קריאה קודמת	סוג צריכה	סוג תעריף
			15/01/24	16/12/23	פרטי חשבון עבור תאריכים:	
102.55 ₪	51.34	199.75	14,040.55	13,840.80		767

סה"כ לדייר:

שיא ביקוש	סה"כ
6.38	199.75
	102.55 ₪

20.96 ₪	תשלום קבוע תשלום עבור גודל חיבור בKVA (3x25) סה"כ מע"מ 17.00%	כולל מע"מ
5.03 ₪		
128.54 ₪		
21.85 ₪		
150.39 ₪	סה"כ לתשלום	

הסטוריית צריכה בקוט"ש

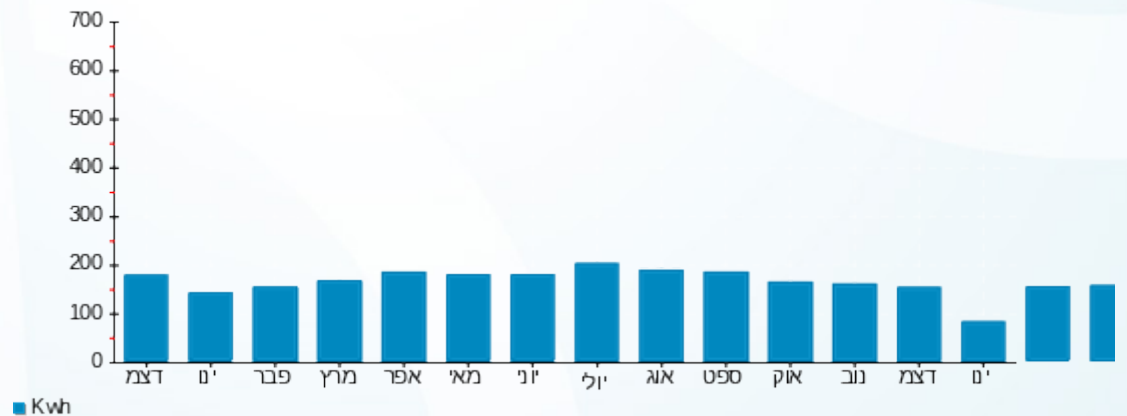

17/01/24 תאריך הפקה:
 15/01/24 תאריך קריאה נוכחית:
 16/12/23 תאריך קריאה קודמת:

שם דייר: A507 בנטוב יעקב בלהה
 שם אתר: דיור מוגן מזדיעין

לקוח/ה נכבד/ה, אנו מתכבדים להגיש את חישוב צריכת החשמל לתקופה 15/01/24 - 16/12/23:

A507 בנטוב יעקב בלהה - 6 - (3x25)16226518

סוג תעריף	סוג צריכה	קריאה קודמת	קריאה נוכחית	סה"כ צריכה בקוט"ש	מחיר לקוט"ש בא"ג	סה"כ לתשלום
פרטי חשבון עבור תאריכים:		16/12/23	15/01/24			
767		8,399.30	8,512.65	113.35	51.34	58.19 ₪

סה"כ לדייר:

שיא ביקוש	סה"כ
4.11	113.35
	58.19 ₪

20.96 ₪	תשלום קבוע תשלום עבור גודל חיבור בKVA (3x25) סה"כ מע"מ 17.00%	כולל מע"מ
5.03 ₪		
84.18 ₪		
14.31 ₪		
98.49 ₪	סה"כ לתשלום	

הסטוריית צריכה בקוט"ש

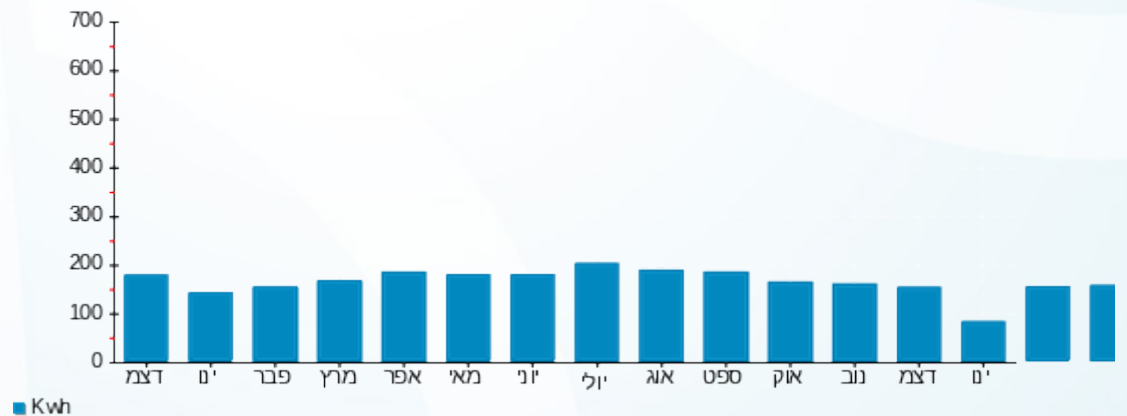



17/01/24 תאריך הפקה:
 15/01/24 תאריך קריאה נוכחית:
 16/12/23 תאריך קריאה קודמת:

שם דייר: A508 בכר רות
 שם אתר: דיור מוגן מזדיעין

לקוח/ה נכבד/ה, אנו מתכבדים להגיש את חישוב צריכת החשמל לתקופה 15/01/24 - 16/12/23:

A508 - (3x25)16226518 - 7

סה"כ לתשלום	מחיר לקוט"ש בא"ג	סה"כ צריכה בקוט"ש	קריאה נוכחית	קריאה קודמת	סוג צריכה	סוג תעריף
			15/01/24	16/12/23	פרטי חשבון עבור תאריכים:	
₪ 76.47	51.34	148.95	8,021.80	7,872.85		767

סה"כ לדייר:

שיא ביקוש	סה"כ
4.33	148.95
	₪ 76.47

₪ 20.96	תשלום קבוע תשלום עבור גודל חיבור בKVA (3x25) סה"כ מע"מ 17.00%	סלול מע"מ
₪ 5.03		
₪ 102.46		
₪ 17.42		
₪ 119.87	סה"כ לתשלום	

הסטוריית צריכה בקוט"ש

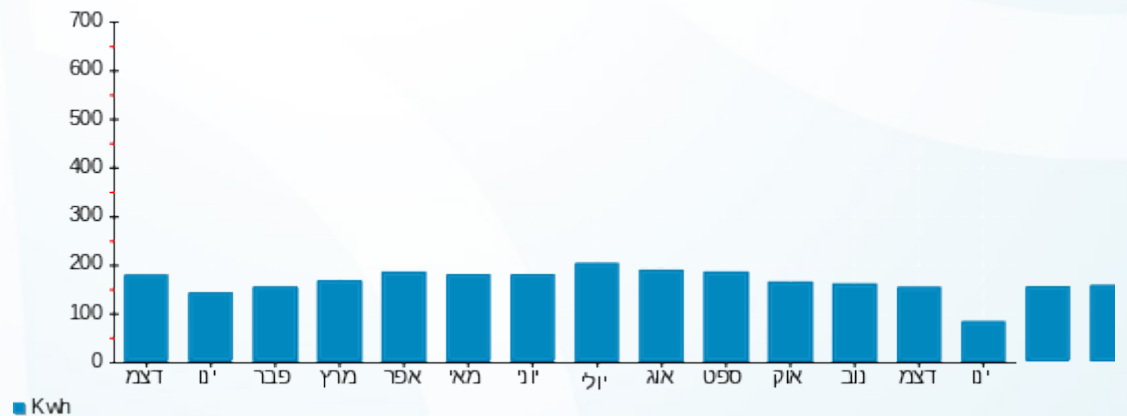

17/01/24 תאריך הפקה:
 15/01/24 תאריך קריאה נוכחית:
 16/12/23 תאריך קריאה קודמת:

שם דייר: A509 נבון רבקה
 שם אתר: דיור מוגן מודיעין

לקוח/ה נכבד/ה, אנו מתכבדים להגיש את חישוב צריכת החשמל לתקופה 15/01/24 - 16/12/23:

A509 נבון רבקה - 8 - (3x25)16226518

סוג תעריף	סוג צריכה	קריאה קודמת	קריאה נוכחית	סה"כ צריכה בקוט"ש	מחיר לקוט"ש בא"ג	סה"כ לתשלום
פרטי חשבון עבור תאריכים:		16/12/23	15/01/24			
767		10,785.25	10,977.60	192.35	51.34	98.75 ₪

סה"כ לדייר:

סה"כ	שיא ביקוש
192.35	3.61
98.75 ₪	

תשלום קבוע	תשלום עבור גודל חיבור ב-KVA (3x25)	סה"כ	מע"מ 17.00%	סה"כ לתשלום	כולל מע"מ
20.96 ₪	5.03 ₪	124.74 ₪	21.21 ₪	145.94 ₪	

התפלגות חיוב בש"ח לפי תעו"ז

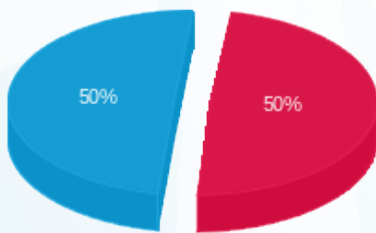

פסגה (48.98 ₪)
 גבע (0.00 ₪)
 שפל (49.77 ₪)

הסטוריית צריכה בקוט"ש

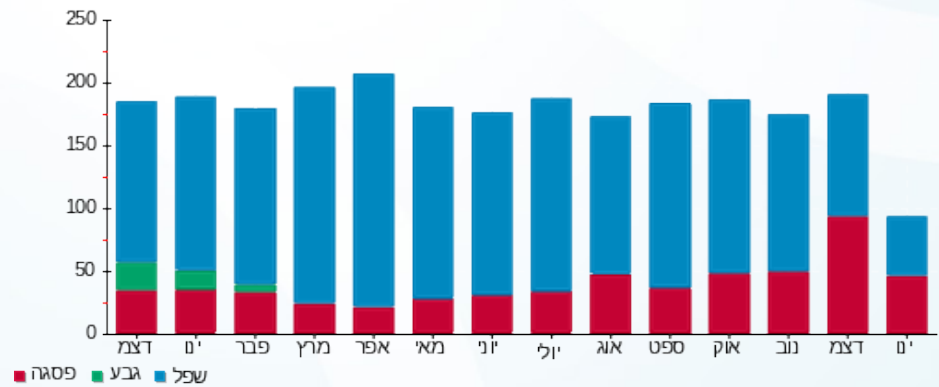

17/01/24 תאריך הפקה:
 15/01/24 תאריך קריאה נוכחית:
 16/12/23 תאריך קריאה קודמת:

שם דייר: A510 רגב אדם
 שם אתר: דיור מוגן מזדיעין

לקוח/ה נכבד/ה, אנו מתכבדים להגיש את חישוב צריכת החשמל לתקופה 15/01/24 - 16/12/23:

A510 רגב אדם - 9 - 16226518 (3x25)

סוג תעריף	סוג צריכה	קריאה קודמת	קריאה נוכחית	סה"כ צריכה בקוט"ש	מחיר לקוט"ש בא"ג	סה"כ לתשלום
פרטי חשבון עבור תאריכים:		16/12/23	15/01/24			
767		2,497.45	2,576.40	78.95	51.34	40.53 ₪

סה"כ לדייר:

סה"כ	שיא ביקוש
78.95	0.59
40.53 ₪	

תשלום קבוע	תשלום עבור גודל חיבור ב-KVA (3x25)	סה"כ	מע"מ 17.00%	סה"כ לתשלום	כולל מע"מ
20.96 ₪	5.03 ₪	66.52 ₪	11.31 ₪	77.83 ₪	

התפלגות חיוב בש"ח לפי תעו"ז

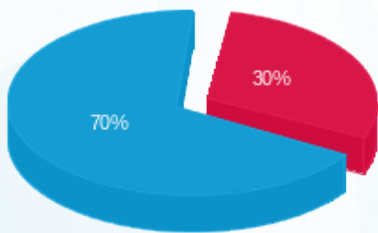

פסגה (12.06 ₪)
 גבע (0.00 ₪)
 שפל (28.47 ₪)

הסטוריית צריכה בקוט"ש

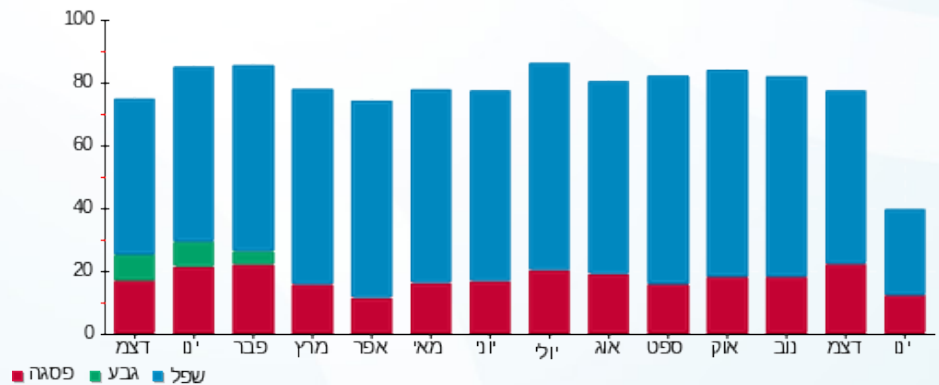



17/01/24 תאריך הפקה:
 15/01/24 תאריך קריאה נוכחית:
 16/12/23 תאריך קריאה קודמת:

שם דייר: A511 שגב יהודית
 שם אתר: דיור מוגן מודיעין

לקוח/ה נכבד/ה, אנו מתכבדים להגיש את חישוב צריכת החשמל לתקופה 15/01/24 - 16/12/23:

A511 - (3x25)16226518 - 10

סה"כ לתשלום	מחיר לקוט"ש בא"ג	סה"כ צריכה בקוט"ש	קריאה נוכחית	קריאה קודמת	סוג צריכה	סוג תעריף
			15/01/24	16/12/23	פרטי חשבון עבור תאריכים:	
₪ 67.31	51.34	131.10	8,094.75	7,963.65		767

סה"כ לדייר:

שיא ביקוש	סה"כ
5.30	131.10
	₪ 67.31

₪ 20.96	תשלום קבוע תשלום עבור גודל חיבור בKVA (3x25) סה"כ מע"מ 17.00%	סה"כ לתשלום
₪ 5.03		
₪ 93.29		
₪ 15.86		
₪ 109.15		כולל מע"מ

הסטוריית צריכה בקוט"ש

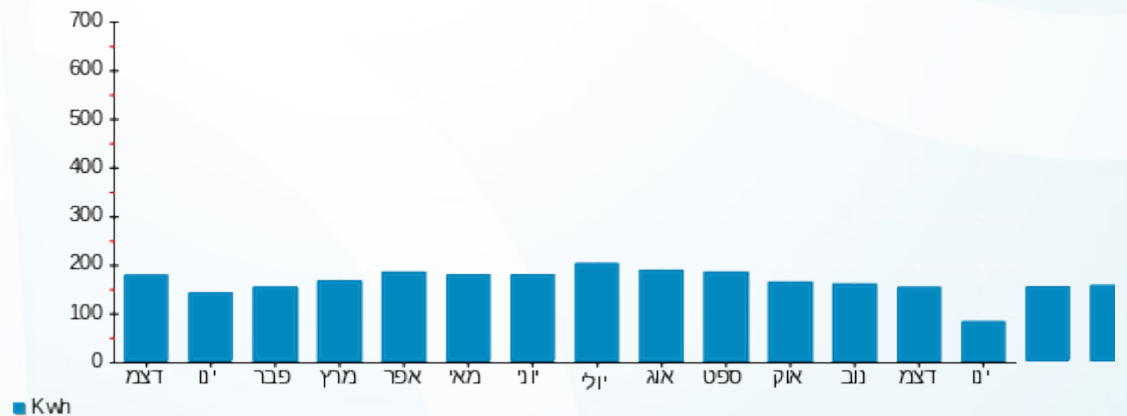

17/01/24 תאריך הפקה:
 15/01/24 תאריך קריאה נוכחית:
 16/12/23 תאריך קריאה קודמת:

שם דייר: A512 שוואבר ג'ולס אבלין
 שם אתר: דיור מוגן מזדיעין

לקוח/ה נכבד/ה, אנו מתכבדים להגיש את חישוב צריכת החשמל לתקופה 15/01/24 - 16/12/23:

A512 שוואבר ג'ולס אבלין - 11 - 16226518(3x25)

סוג תעריף	סוג צריכה	קריאה קודמת	קריאה נוכחית	סה"כ צריכה בקוט"ש	מחיר לקוט"ש בא"ג	סה"כ לתשלום
פרטי חשבון עבור תאריכים:		16/12/23	15/01/24			
767		20,681.50	21,001.95	320.45	51.34	164.52 ₪

סה"כ לדייר:

שיא ביקוש	סה"כ
5.75	320.45
	164.52 ₪

20.96 ₪	תשלום קבוע תשלום עבור גודל חיבור בKVA (3x25) סה"כ מע"מ 17.00%	כולל מע"מ
5.03 ₪		
190.50 ₪		
32.39 ₪		
222.89 ₪	סה"כ לתשלום	

הסטוריית צריכה בקוט"ש

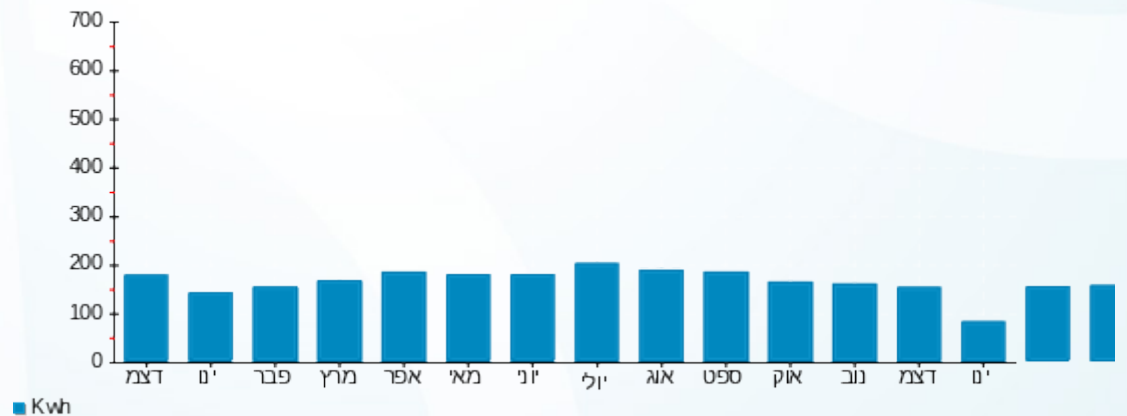



17/01/24 תאריך הפקה:
 15/01/24 תאריך קריאה נוכחית:
 16/12/23 תאריך קריאה קודמת:

שם דייר: A513 כהן צביה
 שם אתר: דיור מוגן מזדיעין

לקוח/ה נכבד/ה, אנו מתכבדים להגיש את חישוב צריכת החשמל לתקופה 15/01/24 - 16/12/23:

A513 כהן צביה - 12 - 16226518(3x25)

סה"כ לתשלום	מחיר לקוט"ש בא"ג	סה"כ צריכה בקוט"ש	קריאה נוכחית	קריאה קודמת	סוג צריכה	סוג תעריף
			15/01/24	16/12/23	פרטי חשבון עבור תאריכים:	
₪ 64.53	51.34	125.70	5,353.85	5,228.15		767

סה"כ לדייר:

שיא ביקוש	סה"כ
3.04	125.70
	₪ 64.53

₪ 20.96	תשלום קבוע תשלום עבור גודל חיבור בKVA (3x25) סה"כ מע"מ 17.00%	סה"כ לתשלום
₪ 5.03		
₪ 90.52		
₪ 15.39		
₪ 105.91		כולל מע"מ

הסטוריית צריכה בקוט"ש

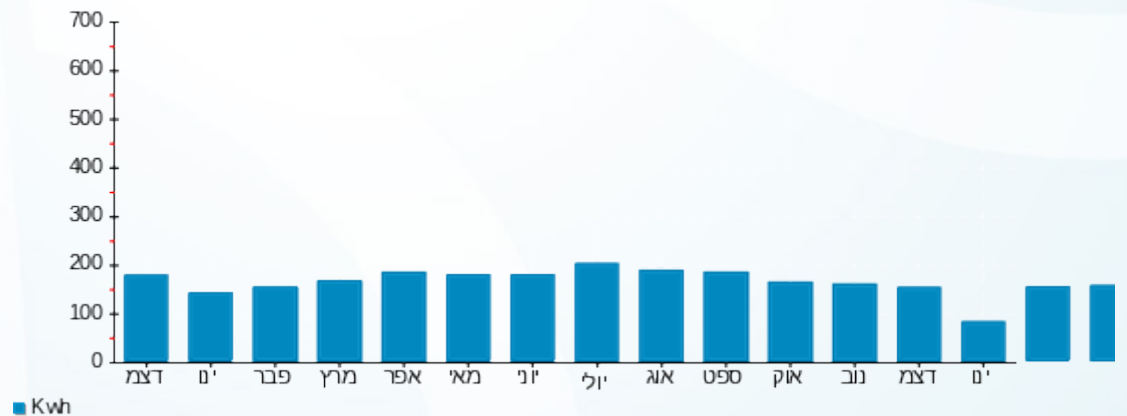



17/01/24 תאריך הפקה:
 15/01/24 תאריך קריאה נוכחית:
 16/12/23 תאריך קריאה קודמת:

שם דייר: A601 ססובר עליזה
 שם אתר: דיור מוגן מזדיעין

לקוח/ה נכבד/ה, אנו מתכבדים להגיש את חישוב צריכת החשמל לתקופה 15/01/24 - 16/12/23:

A601 ססובר עליזה - 15 - 16226555(3x25)

סוג תעריף	סוג צריכה	קריאה קודמת	קריאה נוכחית	סה"כ צריכה בקוט"ש	מחיר לקוט"ש בא"ג	סה"כ לתשלום
פרטי חשבון עבור תאריכים:		16/12/23	15/01/24			
767		11,759.90	11,985.80	225.90	51.34	115.98 ₪

סה"כ לדייר:

שיא ביקוש	סה"כ
4.28	225.90
	115.98 ₪

20.96 ₪	תשלום קבוע תשלום עבור גודל חיבור בKVA (3x25) סה"כ מע"מ 17.00%	סלול מע"מ
5.03 ₪		
141.96 ₪		
24.13 ₪		
166.10 ₪	סה"כ לתשלום	

הסטוריית צריכה בקוט"ש

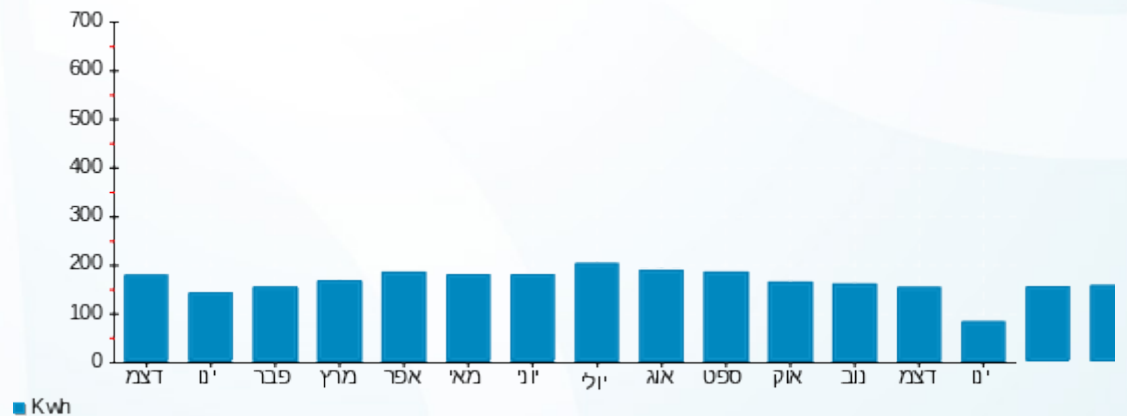



17/01/24 תאריך הפקה:
 15/01/24 תאריך קריאה נוכחית:
 16/12/23 תאריך קריאה קודמת:

שם דייר: A602 שקלר צבי
 שם אתר: דיור מוגן מזדיעין

לקוח/ה נכבד/ה, אנו מתכבדים להגיש את חישוב צריכת החשמל לתקופה 15/01/24 - 16/12/23:

A602 אופיר שלמה גלי - 1 - 16226555 (3x25)

סה"כ לתשלום	מחיר לקוט"ש בא"ג	סה"כ צריכה בקוט"ש	קריאה נוכחית	קריאה קודמת	סוג צריכה	סוג תעריף
			15/01/24	16/12/23	פרטי חשבון עבור תאריכים:	
₪ 50.78	51.34	98.90	5,957.95	5,859.05		767

סה"כ לדייר:

שיא ביקוש	סה"כ
3.21	98.90
	₪ 50.78

₪ 20.96	תשלום קבוע תשלום עבור גודל חיבור בKVA (3x25) סה"כ מע"מ 17.00%	כולל מע"מ
₪ 5.03		
₪ 76.76		
₪ 13.05		
₪ 89.81	סה"כ לתשלום	

הסטוריית צריכה בקוט"ש

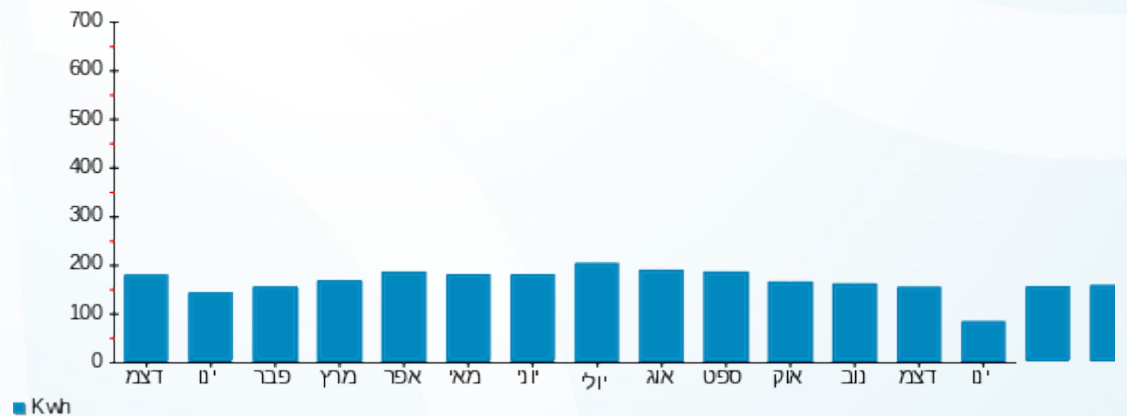

17/01/24 תאריך הפקה:
 15/01/24 תאריך קריאה נוכחית:
 16/12/23 תאריך קריאה קודמת:

שם דייר: A603 קינן רוזי
 שם אתר: דיור מוגן מודיעין

לקוח/ה נכבד/ה, אנו מתכבדים להגיש את חישוב צריכת החשמל לתקופה 15/01/24 - 16/12/23:

A603 קינן רוזי - 2 - 16226555(3x25)

סה"כ לתשלום	מחיר לקוט"ש בא"ג	סה"כ צריכה בקוט"ש	קריאה נוכחית	קריאה קודמת	סוג צריכה	סוג תעריף
			15/01/24	16/12/23	פרטי חשבון עבור תאריכים:	
127.79 ₪	51.34	248.90	8,451.40	8,202.50		767

סה"כ לדייר:

שיא ביקוש	סה"כ
4.87	248.90
	127.79 ₪

20.96 ₪	תשלום קבוע תשלום עבור גודל חיבור בKVA (3x25) סה"כ מע"מ 17.00%	כולל מע"מ
5.03 ₪		
153.77 ₪		
26.14 ₪		
179.91 ₪	סה"כ לתשלום	

הסטוריית צריכה בקוט"ש

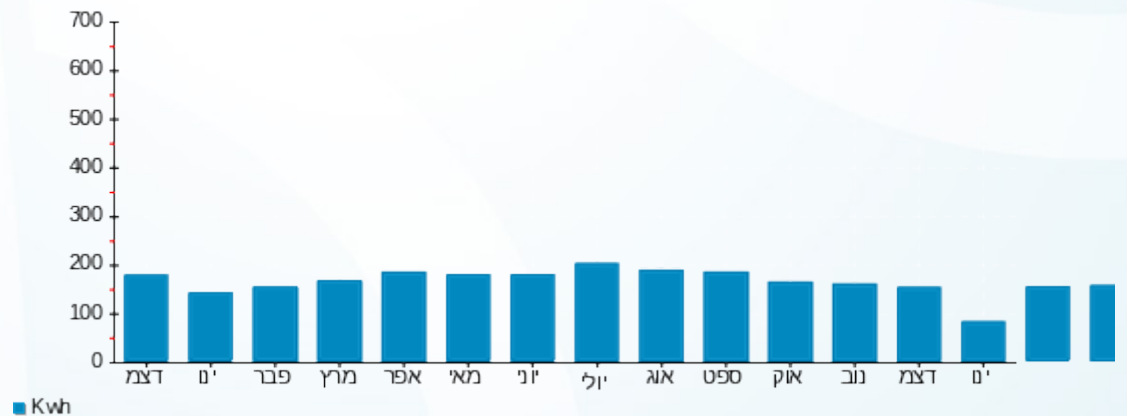



17/01/24 תאריך הפקה:
 15/01/24 תאריך קריאה נוכחית:
 16/12/23 תאריך קריאה קודמת:

שם דייר: A604 קזס סוזי
 שם אתר: דיור מוגן מודיעין

לקוח/ה נכבד/ה, אנו מתכבדים להגיש את חישוב צריכת החשמל לתקופה 15/01/24 - 16/12/23:

A604 קזס סוזי - 3 - 16226555(3x25)

סה"כ לתשלום	מחיר לקוט"ש בא"ג	סה"כ צריכה בקוט"ש	קריאה נוכחית	קריאה קודמת	סוג צריכה	סוג תעריף
			15/01/24	16/12/23	פרטי חשבון עבור תאריכים:	
111.97 ₪	51.34	218.10	11,000.30	10,782.20		767

סה"כ לדייר:

שיא ביקוש	סה"כ
5.18	218.10
	111.97 ₪

20.96 ₪	תשלום קבוע תשלום עבור גודל חיבור בKVA (3x25) סה"כ מע"מ 17.00%	סלול מע"מ
5.03 ₪		
137.96 ₪		
23.45 ₪		
161.41 ₪	סה"כ לתשלום	

הסטוריית צריכה בקוט"ש

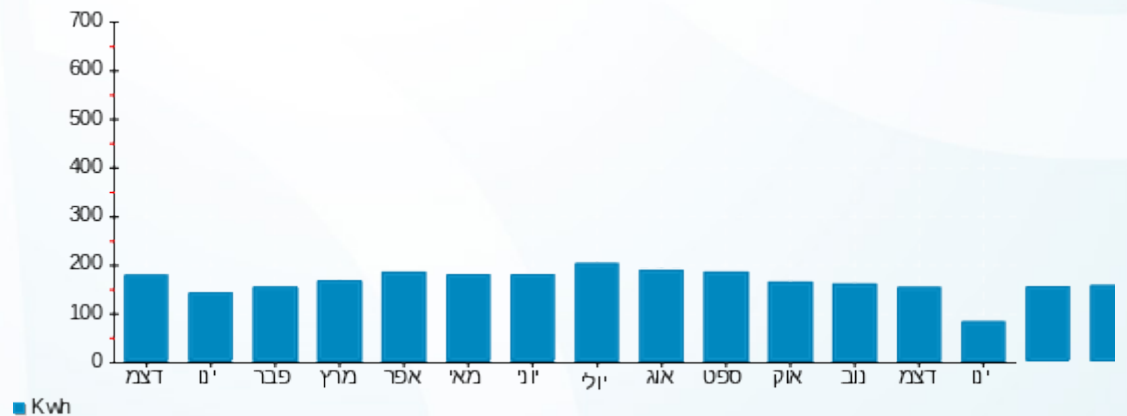



17/01/24 תאריך הפקה:
 15/01/24 תאריך קריאה נוכחית:
 16/12/23 תאריך קריאה קודמת:

שם דייר: A605 ששון יהודית
 שם אתר: דיור מוגן מודיעין

לקוח/ה נכבד/ה, אנו מתכבדים להגיש את חישוב צריכת החשמל לתקופה 15/01/24 - 16/12/23:

A605 - (3x25)16226555 - 4

סה"כ לתשלום	מחיר לקוט"ש בא"ג	סה"כ צריכה בקוט"ש	קריאה נוכחית	קריאה קודמת	סוג צריכה	סוג תעריף
			15/01/24	16/12/23	פרטי חשבון עבור תאריכים:	
₪ 66.72	51.34	129.95	8,384.70	8,254.75		767

סה"כ לדייר:

שיא ביקוש	סה"כ
4.55	129.95
	₪ 66.72

₪ 20.96	תשלום קבוע תשלום עבור גודל חיבור בKVA (3x25) סה"כ מע"מ 17.00%	כולל מע"מ
₪ 5.03		
₪ 92.70		
₪ 15.76		
₪ 108.46	סה"כ לתשלום	

הסטוריית צריכה בקוט"ש



17/01/24 תאריך הפקה:
 15/01/24 תאריך קריאה נוכחית:
 16/12/23 תאריך קריאה קודמת:

שם דייר: A606 אורולובסקי רבקה
 שם אתר: דויר מוגן מודיעין

לקוח/ה נכבד/ה, אנו מתכבדים להגיש את חישוב צריכת החשמל לתקופה 15/01/24 - 16/12/23:

A606 אורולובסקי רבקה - 5 - (3x25)16226555

סוג תעריף	סוג צריכה	קריאה קודמת	קריאה נוכחית	סה"כ צריכה בקוט"ש	מחיר לקוט"ש בא"ג	סה"כ לתשלום
פרטי חשבון עבור תאריכים:		16/12/23	15/01/24			
767		5,818.65	5,914.75	96.10	51.34	49.34 ₪

סה"כ לדייר:

שיא ביקוש	סה"כ
4.74	96.10
	49.34 ₪

20.96 ₪	תשלום קבוע תשלום עבור גודל חיבור ב-KVA (3x25) סה"כ מע"מ 17.00%	כולל מע"מ
5.03 ₪		
75.32 ₪		
12.80 ₪		
88.13 ₪	סה"כ לתשלום	

הסטוריית צריכה בקוט"ש



17/01/24 תאריך הפקה:
 15/01/24 תאריך קריאה נוכחית:
 16/12/23 תאריך קריאה קודמת:

שם דייר: A607 כהן משה רוזמה / אמיליה
 שם אתר: דיור מוגן מודיעין

לקוח/ה נכבד/ה, אנו מתכבדים להגיש את חישוב צריכת החשמל לתקופה 15/01/24 - 16/12/23:

A607 כהן משה רוזמה / אמיליה - 6 - 16226555 (3x25)

סוג תעריף	סוג צריכה	קריאה קודמת	קריאה נוכחית	סה"כ צריכה בקוט"ש	מחיר לקוט"ש בא"ג	סה"כ לתשלום
פרטי חשבון עבור תאריכים:		16/12/23	15/01/24			
767		9,201.80	9,349.35	147.55	51.34	75.75 ₪

סה"כ לדייר:

שיא ביקוש	סה"כ
6.59	147.55
	75.75 ₪

20.96 ₪	תשלום קבוע תשלום עבור גודל חיבור בKVA (3x25) סה"כ מע"מ 17.00%	סלול מע"מ
5.03 ₪		
101.74 ₪		
17.30 ₪		
119.03 ₪	סה"כ לתשלום	

הסטוריית צריכה בקוט"ש

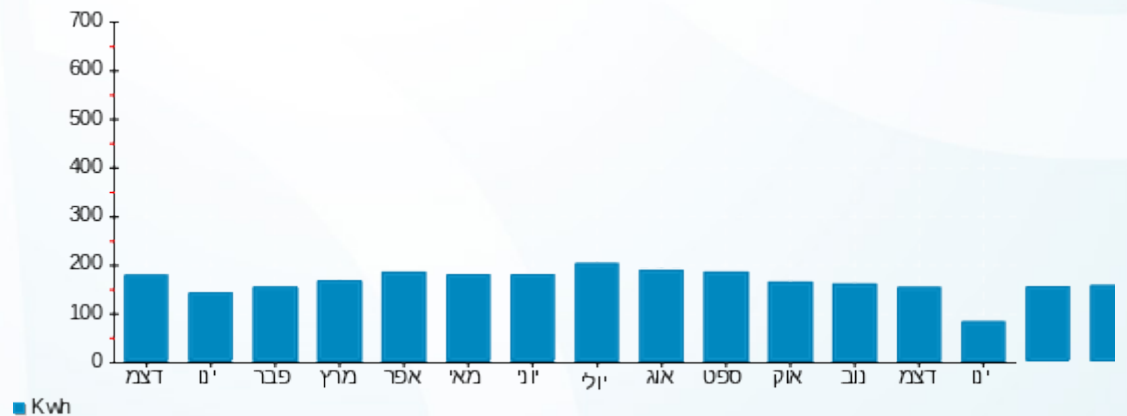

17/01/24 תאריך הפקדה:
 15/01/24 תאריך קריאה נוכחית:
 16/12/23 תאריך קריאה קודמת:

שם דייר: A608 שחל ניצה
 שם אתר: דיור מוגן מודיעין

לקוח/ה נכבד/ה, אנו מתכבדים להגיש את חישוב צריכת החשמל לתקופה 15/01/24 - 16/12/23:

A608 שחל ניצה - 7 - 16226555(3x25)

סוג תעריף	סוג צריכה	קריאה קודמת	קריאה נוכחית	סה"כ צריכה בקוט"ש	מחיר לקוט"ש בא"ג	סה"כ לתשלום
פרטי חשבון עבור תאריכים:		16/12/23	15/01/24			
767		12,775.20	12,952.70	177.50	51.34	91.13 ₪

סה"כ לדייר:

שיא ביקוש	סה"כ
5.91	177.50
	91.13 ₪

תשלום קבוע	תשלום עבור גודל חיבור בKVA (3x25)	סה"כ	מע"מ 17.00%	סה"כ לתשלום	כולל מע"מ
20.96 ₪	5.03 ₪	117.11 ₪	19.91 ₪	137.02 ₪	

התפלגות חיוב בש"ח לפי תעו"ז

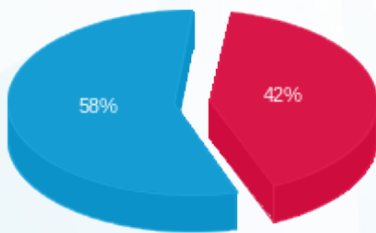

פסגה (38.48 ₪)
 גבע (0.00 ₪)
 שפל (52.65 ₪)

הסטוריית צריכה בקוט"ש

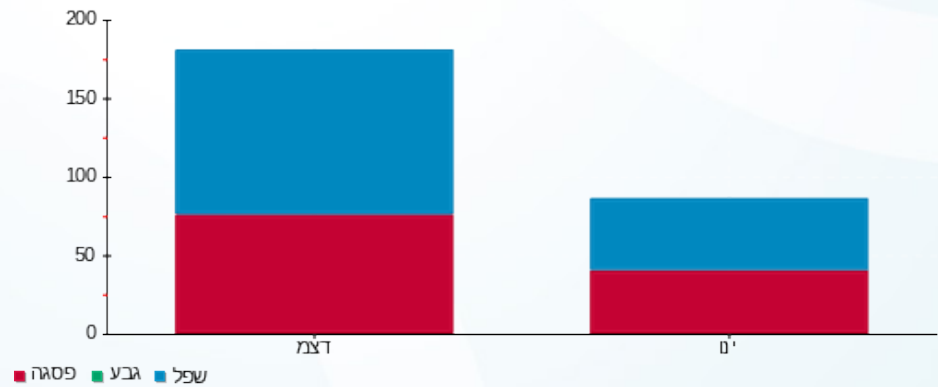

17/01/24 תאריך הפקדה:
 15/01/24 תאריך קריאה נוכחית:
 16/12/23 תאריך קריאה קודמת:

שם דייר: A609 מאירה שבת
 שם אתר: דיור מוגן מזדעין

לקוח/ה נכבד/ה, אנו מתכבדים להגיש את חישוב צריכת החשמל לתקופה 15/01/24 - 16/12/23:

A609 מאירה שבת - 8 - 16226555(3x25)

סוג תעריף	סוג צריכה	קריאה קודמת	קריאה נוכחית	סה"כ צריכה בקוט"ש	מחיר לקוט"ש בא"ג	סה"כ לתשלום
פרטי חשבון עבור תאריכים:		16/12/23	15/01/24			
767		15,125.40	15,353.20	227.80	51.34	116.95 ₪

סה"כ לדייר:

סה"כ	שיא ביקוש
227.80	6.73
116.95 ₪	

תשלום קבוע	תשלום עבור גודל חיבור ב-KVA (3x25)	סה"כ	מע"מ 17.00%	סה"כ לתשלום	כולל מע"מ
20.96 ₪	5.03 ₪	142.94 ₪	24.30 ₪	167.24 ₪	

התפלגות חיוב בש"ח לפי תעו"ז

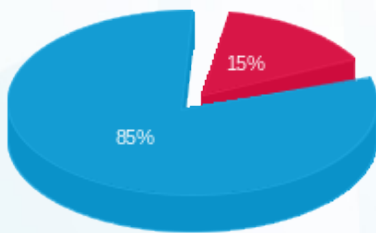

פסגה (17.43 ₪)
 גבע (0.00 ₪)
 שפל (99.52 ₪)

הסטוריית צריכה בקוט"ש

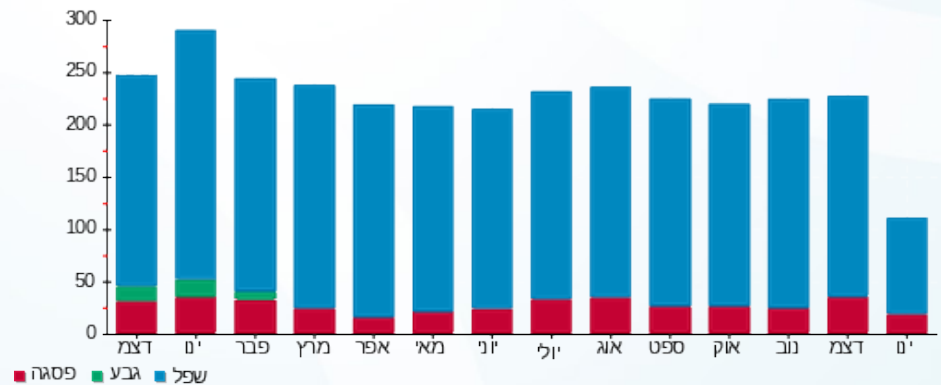



17/01/24 תאריך הפקה:
 15/01/24 תאריך קריאה נוכחית:
 16/12/23 תאריך קריאה קודמת:

שם דייר: A610 מרגלית עליזה
 שם אתר: דיור מוגן מודיעין

לקוח/ה נכבד/ה, אנו מתכבדים להגיש את חישוב צריכת החשמל לתקופה 15/01/24 - 16/12/23:

A610 מרגלית עליזה - 9 - 16226555(3x25)

סוג תעריף	סוג צריכה	קריאה קודמת	קריאה נוכחית	סה"כ צריכה בקוט"ש	מחיר לקוט"ש בא"ג	סה"כ לתשלום
פרטי חשבון עבור תאריכים:			15/01/24	16/12/23		
767		8,153.95	8,348.05	194.10	51.34	99.65 ₪

סה"כ לדייר:

שיא ביקוש	סה"כ
5.36	194.10
	99.65 ₪

20.96 ₪	תשלום קבוע תשלום עבור גודל חיבור בKVA (3x25) סה"כ מע"מ 17.00%	כולל מע"מ
5.03 ₪		
125.64 ₪		
21.36 ₪		
146.99 ₪	סה"כ לתשלום	

הסטוריית צריכה בקוט"ש

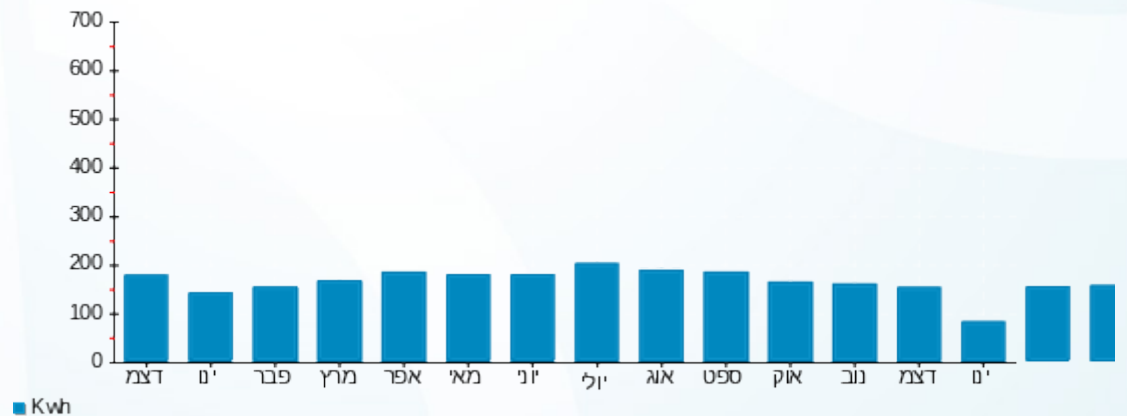

17/01/24 תאריך הפקה:
 15/01/24 תאריך קריאה נוכחית:
 16/12/23 תאריך קריאה קודמת:

שם דייר: A611 בת שבע טרייסטמן
 שם אתר: דיור מוגן מודיעין

לקוח/ה נכבד/ה, אנו מתכבדים להגיש את חישוב צריכת החשמל לתקופה 15/01/24 - 16/12/23:

A611 בת שבע טרייסטמן - 10 - 16226555 (3x25)

סוג תעריף	סוג צריכה	קריאה קודמת	קריאה נוכחית	סה"כ צריכה בקוט"ש	מחיר לקוט"ש בא"ג	סה"כ לתשלום
פרטי חשבון עבור תאריכים:		16/12/23	15/01/24			
767		9,736.25	9,918.95	182.70	51.34	93.80 ₪

סה"כ לדייר:

שיא ביקוש	סה"כ
5.69	182.70
	93.80 ₪

20.96 ₪	תשלום קבוע תשלום עבור גודל חיבור בKVA (3x25) סה"כ מע"מ 17.00%	סלול מע"מ
5.03 ₪		
119.78 ₪		
20.36 ₪		
140.15 ₪	סה"כ לתשלום	

הסטוריית צריכה בקוט"ש

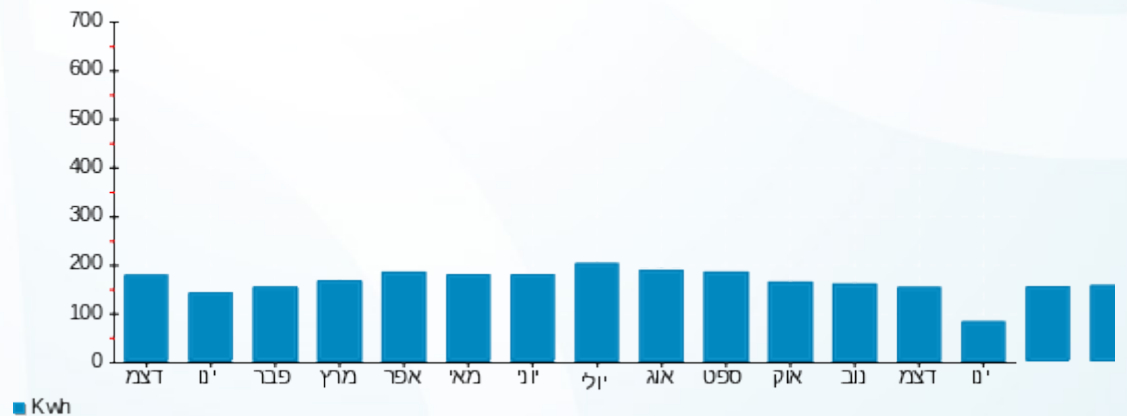

17/01/24 תאריך הפקדה:
 15/01/24 תאריך קריאה נוכחית:
 16/12/23 תאריך קריאה קודמת:

שם דייר: A612 קלי דב רחל
 שם אתר: דיור מוגן מודיעין

לקוח/ה נכבד/ה, אנו מתכבדים להגיש את חישוב צריכת החשמל לתקופה 15/01/24 - 16/12/23:

A612 - (3x25)16226555 - 11

סה"כ לתשלום	מחיר לקוט"ש בא"ג	סה"כ צריכה בקוט"ש	קריאה נוכחית	קריאה קודמת	סוג צריכה	סוג תעריף
			15/01/24	16/12/23	פרטי חשבון עבור תאריכים:	
116.62 ₪	51.34	227.15	18,439.90	18,212.75		767

סה"כ לדייר:

שיא ביקוש	סה"כ
3.69	227.15
	116.62 ₪

20.96 ₪	תשלום קבוע תשלום עבור גודל חיבור ב-KVA (3x25) סה"כ מע"מ 17.00%	סלול מע"מ
5.03 ₪		
142.60 ₪		
24.24 ₪		
166.85 ₪	סה"כ לתשלום	

הסטוריית צריכה בקוט"ש





17/01/24 תאריך הפקה:
 15/01/24 תאריך קריאה נוכחית:
 16/12/23 תאריך קריאה קודמת:

שם דייר: A613 גור אריה יהודית
 שם אתר: דיור מוגן מזדיעין

לקוח/ה נכבד/ה, אנו מתכבדים להגיש את חישוב צריכת החשמל לתקופה 15/01/24 - 16/12/23:

A613 גור אריה יהודית - 12 - (3x25)16226555

סה"כ לתשלום	מחיר לקוט"ש בא"ג	סה"כ צריכה בקוט"ש	קריאה נוכחית	קריאה קודמת	סוג צריכה	סוג תעריף
			15/01/24	16/12/23	פרטי חשבון עבור תאריכים:	
₪ 36.09	51.34	70.30	4,910.00	4,839.70		767

סה"כ לדייר:

שיא ביקוש	סה"כ
2.91	70.30
	₪ 36.09

₪ 20.96	תשלום קבוע תשלום עבור גודל חיבור בKVA (3x25) סה"כ מע"מ 17.00%	כולל מע"מ
₪ 5.03		
₪ 62.08		
₪ 10.55		
₪ 72.63	סה"כ לתשלום	

הסטוריית צריכה בקוט"ש

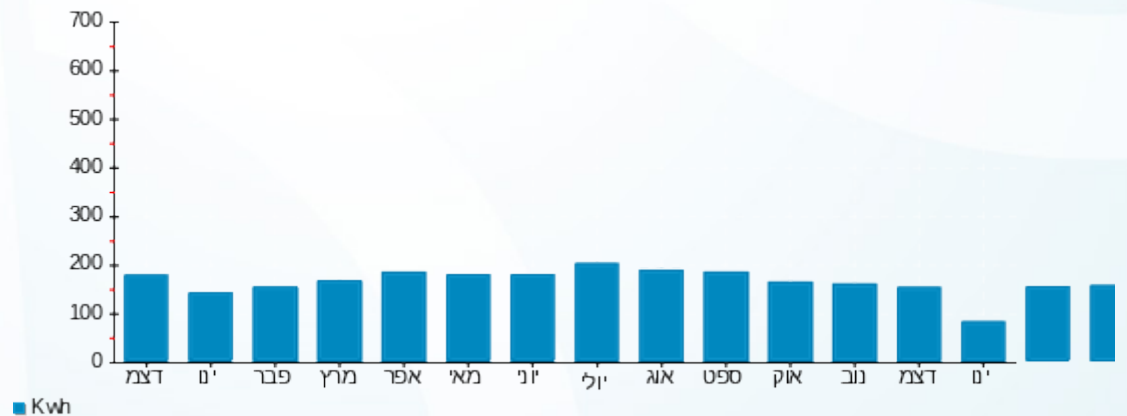

17/01/24 תאריך הפקה:
 15/01/24 תאריך קריאה נוכחית:
 16/12/23 תאריך קריאה קודמת:

שם דייר: A701 שרון יצחק ושושנה
 שם אתר: דיור מוגן מודיעין

לקוח/ה נכבד/ה, אנו מתכבדים להגיש את חישוב צריכת החשמל לתקופה 15/01/24 - 16/12/23:

A701 - (3x25)16226510 - 15

סה"כ לתשלום	מחיר לקוט"ש בא"ג	סה"כ צריכה בקוט"ש	קריאה נוכחית	קריאה קודמת	סוג צריכה	סוג תעריף
			15/01/24	16/12/23	פרטי חשבון עבור תאריכים:	
₪ 94.41	51.34	183.90	11,028.40	10,844.50		767

סה"כ לדייר:

שיא ביקוש	סה"כ
	183.90
	₪ 94.41

₪ 20.96	תשלום קבוע תשלום עבור גודל חיבור בKVA (3x25) סה"כ מע"מ 17.00%	סה"כ לתשלום
₪ 5.03		
₪ 120.40		
₪ 20.47		
₪ 140.87		כולל מע"מ

הסטוריית צריכה בקוט"ש

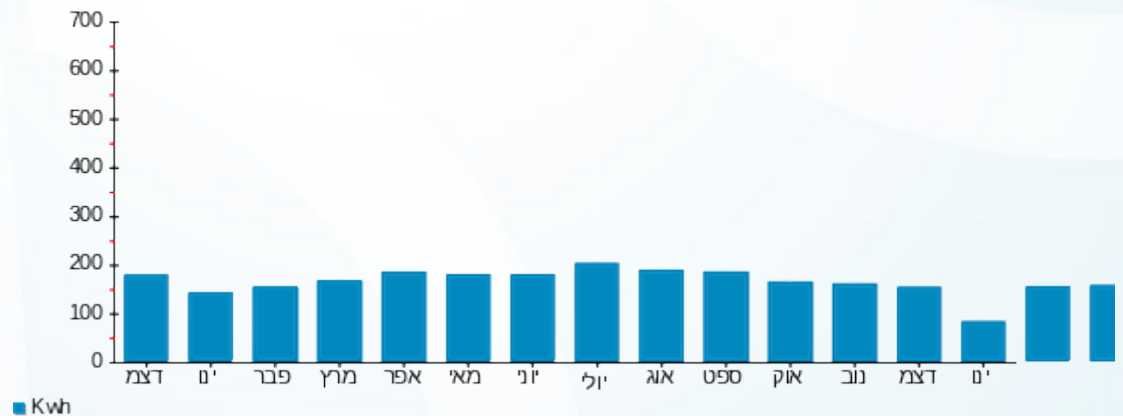



17/01/24 תאריך הפקה:
 15/01/24 תאריך קריאה נוכחית:
 16/12/23 תאריך קריאה קודמת:

שם דייר: A702 פליישמן אמנון פרלה
 שם אתר: דיור מוגן מודיעין

לקוח/ה נכבד/ה, אנו מתכבדים להגיש את חישוב צריכת החשמל לתקופה 15/01/24 - 16/12/23:

A702 פליישמן אמנון פרלה - 1 - 16226510(3x25)

סוג תעריף	סוג צריכה	קריאה קודמת	קריאה נוכחית	סה"כ צריכה בקוט"ש	מחיר לקוט"ש בא"ג	סה"כ לתשלום
פרטי חשבון עבור תאריכים:		16/12/23	15/01/24			
767		12,006.65	12,222.25	215.60	51.34	110.69 ₪

סה"כ לדייר:

שיא ביקוש	סה"כ
4.74	215.60
	110.69 ₪

20.96 ₪	תשלום קבוע תשלום עבור גודל חיבור בKVA (3x25) סה"כ מע"מ 17.00%	כולל מע"מ
5.03 ₪		
136.67 ₪		
23.23 ₪		
159.91 ₪	סה"כ לתשלום	

הסטוריית צריכה בקוט"ש



17/01/24 תאריך הפקה:
 15/01/24 תאריך קריאה נוכחית:
 16/12/23 תאריך קריאה קודמת:

שם דייר: A703 קרליבך מנדל תקומה
 שם אתר: דיור מוגן מזדיעין

לקוח/ה נכבד/ה, אנו מתכבדים להגיש את חישוב צריכת החשמל לתקופה 15/01/24 - 16/12/23:

A703 קרליבך מנדל תקומה - 2 - 16226510(3x25)

סה"כ לתשלום	מחיר לקוט"ש בא"ג	סה"כ צריכה בקוט"ש	קריאה נוכחית	קריאה קודמת	סוג צריכה	סוג תעריף
			15/01/24	16/12/23	פרטי חשבון עבור תאריכים:	
₪ 76.55	51.34	149.10	6,341.05	6,191.95		767

סה"כ לדייר:

שיא ביקוש	סה"כ
4.57	149.10
	₪ 76.55

₪ 20.96	תשלום קבוע תשלום עבור גודל חיבור בKVA (3x25) סה"כ מע"מ 17.00%	כולל מע"מ
₪ 5.03		
₪ 102.53		
₪ 17.43		
₪ 119.96	סה"כ לתשלום	

הסטוריית צריכה בקוט"ש



17/01/24 תאריך הפקה:
 15/01/24 תאריך קריאה נוכחית:
 16/12/23 תאריך קריאה קודמת:

שם דייר: A704 גרינברג לאה
 שם אתר: דויר מוגן מזדיעין

לקוח/ה נכבד/ה, אנו מתכבדים להגיש את חישוב צריכת החשמל לתקופה 15/01/24 - 16/12/23:

A704 גרינברג לאה - 3 - 16226510(3x25)

סה"כ לתשלום	מחיר לקוט"ש בא"ג	סה"כ צריכה בקוט"ש	קריאה נוכחית	קריאה קודמת	סוג צריכה	סוג תעריף
			15/01/24	16/12/23	פרטי חשבון עבור תאריכים:	
₪ 61.15	51.34	119.10	8,352.15	8,233.05		767

סה"כ לדייר:

שיא ביקוש	סה"כ
4.23	119.10
	₪ 61.15

₪ 20.96	תשלום קבוע תשלום עבור גודל חיבור בKVA (3x25) סה"כ מע"מ 17.00%	סה"כ לתשלום
₪ 5.03		
₪ 87.13		
₪ 14.81		
₪ 101.94		כולל מע"מ

הסטוריית צריכה בקוט"ש

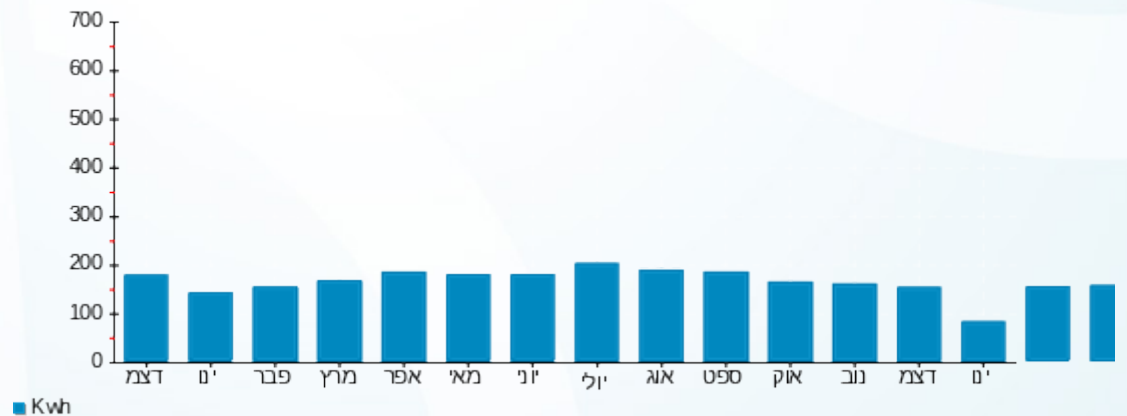

17/01/24 תאריך הפקה:
 15/01/24 תאריך קריאה נוכחית:
 16/12/23 תאריך קריאה קודמת:

שם דייר: A705 קירמאיר רמי
 שם אתר: דיור מוגן מודיעין

לקוח/ה נכבד/ה, אנו מתכבדים להגיש את חישוב צריכת החשמל לתקופה 15/01/24 - 16/12/23:

A705 קירמאיר רמי - 4 - 16226510(3x25)

סה"כ לתשלום	מחיר לקוט"ש בא"ג	סה"כ צריכה בקוט"ש	קריאה נוכחית	קריאה קודמת	סוג צריכה	סוג תעריף
			15/01/24	16/12/23	פרטי חשבון עבור תאריכים:	
₪ 57.24	51.34	111.50	8,854.05	8,742.55		767

סה"כ לדייר:

שיא ביקוש	סה"כ
2.98	111.50
	₪ 57.24

₪ 20.96	תשלום קבוע תשלום עבור גודל חיבור בKVA (3x25) סה"כ מע"מ 17.00%	כולל מע"מ
₪ 5.03		
₪ 83.23		
₪ 14.15		
₪ 97.38	סה"כ לתשלום	

הסטוריית צריכה בקוט"ש

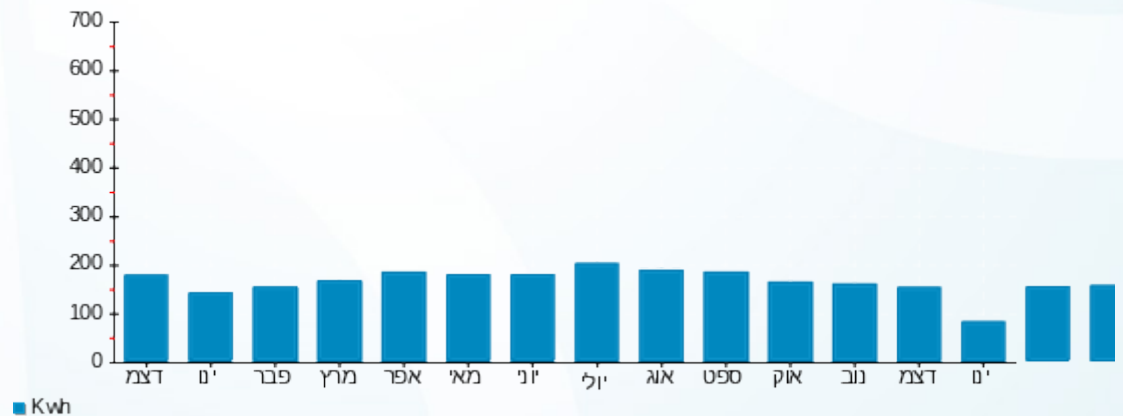



17/01/24 תאריך הפקה:
 15/01/24 תאריך קריאה נוכחית:
 16/12/23 תאריך קריאה קודמת:

שם דייר: A706 צדוק חנה
 שם אתר: דיור מוגן מזדיעין

לקוח/ה נכבד/ה, אנו מתכבדים להגיש את חישוב צריכת החשמל לתקופה 15/01/24 - 16/12/23:

A706 - (3x25)16226510 - 5

סה"כ לתשלום	מחיר לקוט"ש בא"ג	סה"כ צריכה בקוט"ש	קריאה נוכחית	קריאה קודמת	סוג צריכה	סוג תעריף
			15/01/24	16/12/23	פרטי חשבון עבור תאריכים:	
₪ 47.46	51.34	92.45	6,102.55	6,010.10		767

סה"כ לדייר:

שיא ביקוש	סה"כ
4.43	92.45
	₪ 47.46

₪ 20.96	תשלום קבוע תשלום עבור גודל חיבור בKVA (3x25) סה"כ מע"מ 17.00%	כולל מע"מ
₪ 5.03		
₪ 73.45		
₪ 12.49		
₪ 85.94	סה"כ לתשלום	

הסטוריית צריכה בקוט"ש

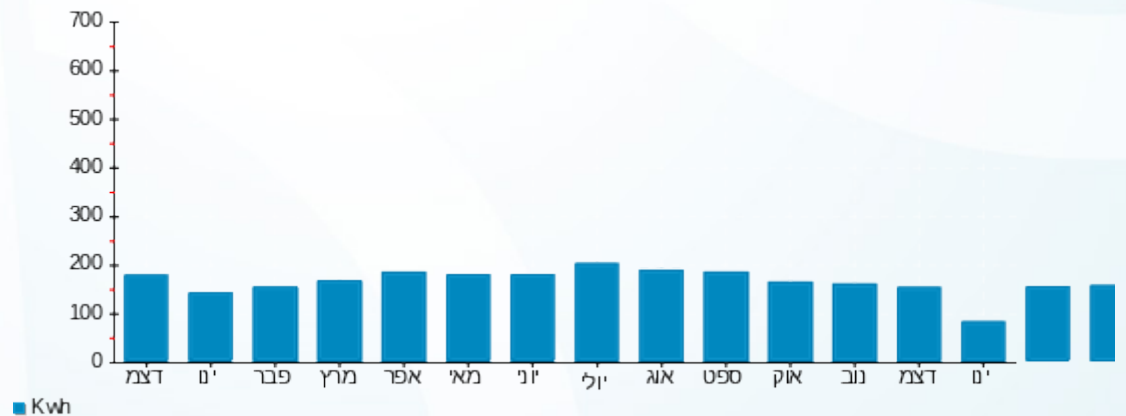



17/01/24 תאריך הפקדה:
 15/01/24 תאריך קריאה נוכחית:
 16/12/23 תאריך קריאה קודמת:

שם דייר: A707 וינברג חנה וזאב
 שם אתר: דיור מוגן מזדיעין

לקוח/ה נכבד/ה, אנו מתכבדים להגיש את חישוב צריכת החשמל לתקופה 15/01/24 - 16/12/23:

A707 וינברג חנה וזאב - 6 - 16226510(3x25)

סוג תעריף	סוג צריכה	קריאה קודמת	קריאה נוכחית	סה"כ צריכה בקוט"ש	מחיר לקוט"ש בא"ג	סה"כ לתשלום
			15/01/24	16/12/23	פרטי חשבון עבור תאריכים:	
767		7,523.65	7,782.85	259.20	51.34	133.07 ₪

סה"כ לדייר:

שיא ביקוש	סה"כ
4.13	259.20
	133.07 ₪

20.96 ₪	תשלום קבוע תשלום עבור גודל חיבור בKVA (3x25) סה"כ מע"מ 17.00%	כולל מע"מ
5.03 ₪		
159.06 ₪		
27.04 ₪		
186.10 ₪	סה"כ לתשלום	

הסטוריית צריכה בקוט"ש

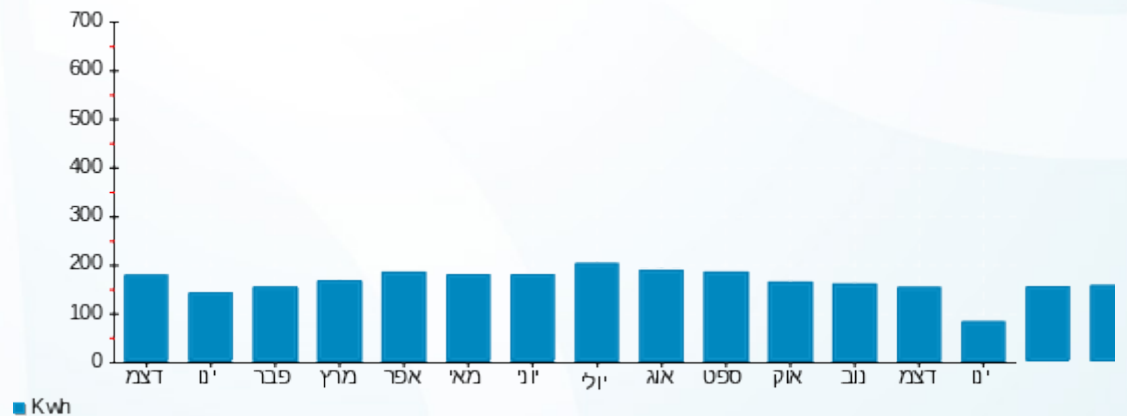

17/01/24 תאריך הפקה:
 15/01/24 תאריך קריאה נוכחית:
 16/12/23 תאריך קריאה קודמת:

שם דייר: A708 A709 חשין תמר
 שם אתר: דיור מוגן מודיעין

לקוח/ה נכבד/ה, אנו מתכבדים להגיש את חישוב צריכת החשמל לתקופה 15/01/24 - 16/12/23:

A708 A709 חשין תמר - 7 - (3x25)16226510

סוג תעריף	סוג צריכה	קריאה קודמת	קריאה נוכחית	סה"כ צריכה בקוט"ש	מחיר לקוט"ש בא"ג	סה"כ לתשלום
פרטי חשבון עבור תאריכים:		16/12/23	15/01/24			
767		4,638.70	4,746.75	108.05	51.34	55.47 ₪

A708 A709 חשין תמר - 8 - (3x25)16226510

סוג תעריף	סוג צריכה	קריאה קודמת	קריאה נוכחית	סה"כ צריכה בקוט"ש	מחיר לקוט"ש בא"ג	סה"כ לתשלום
פרטי חשבון עבור תאריכים:		16/12/23	15/01/24			
767		3,703.30	3,830.30	127.00	51.34	65.20 ₪

סה"כ לדייר:

שיא ביקוש	סה"כ
3.82	235.05
	120.67 ₪

20.96 ₪	תשלום קבוע תשלום עבור גודל חיבור ב KVA (3x50) סה"כ מע"מ 17.00%	כולל מע"מ
10.05 ₪		
151.69 ₪		
25.79 ₪		
177.47 ₪	סה"כ לתשלום	

הסטוריית צריכה בקוט"ש

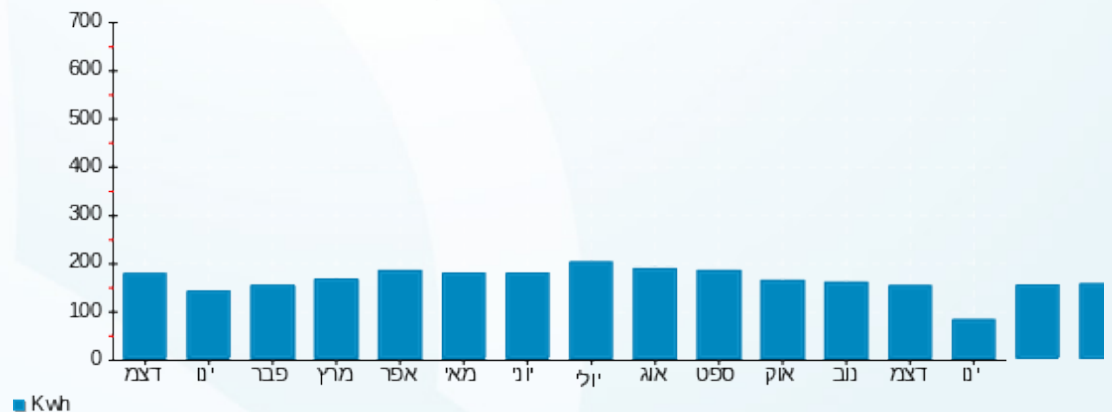



17/01/24 תאריך הפקה:
 15/01/24 תאריך קריאה נוכחית:
 16/12/23 תאריך קריאה קודמת:

שם דייר: A710 לשם ציפורה
 שם אתר: דיור מוגן מזדיעין

לקוח/ה נכבד/ה, אנו מתכבדים להגיש את חישוב צריכת החשמל לתקופה 15/01/24 - 16/12/23:

A710 - (3x25)16226510 - 9

סה"כ לתשלום	מחיר לקוט"ש בא"ג	סה"כ צריכה בקוט"ש	קריאה נוכחית	קריאה קודמת	סוג צריכה	סוג תעריף
			15/01/24	16/12/23	פרטי חשבון עבור תאריכים:	
142.57 ₪	51.34	277.70	8,965.70	8,688.00		767

סה"כ לדייר:

שיא ביקוש	סה"כ
8.35	277.70
	142.57 ₪

20.96 ₪	תשלום קבוע תשלום עבור גודל חיבור בKVA (3x25) סה"כ מע"מ 17.00%	סלול מע"מ
5.03 ₪		
168.56 ₪		
28.65 ₪		
197.21 ₪	סה"כ לתשלום	

הסטוריית צריכה בקוט"ש

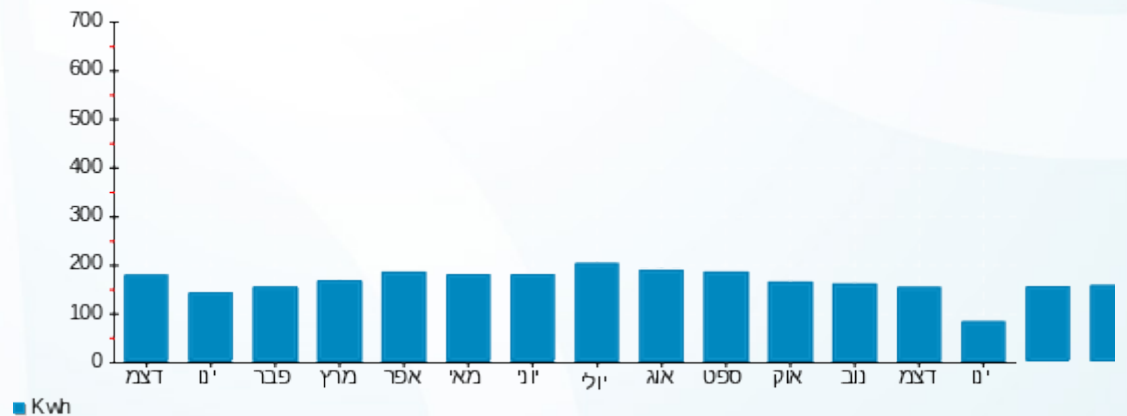

17/01/24 תאריך הפקה:
 15/01/24 תאריך קריאה נוכחית:
 16/12/23 תאריך קריאה קודמת:

שם דייר: A711 שמידט רומן אברהם רות
 שם אתר: דיור מוגן מזדיעין

לקוח/ה נכבד/ה, אנו מתכבדים להגיש את חישוב צריכת החשמל לתקופה 15/01/24 - 16/12/23:

A711 שמידט רומן אברהם רות - 10 - 16226510(3x25)

סוג תעריף	סוג צריכה	קריאה קודמת	קריאה נוכחית	סה"כ צריכה בקוט"ש	מחיר לקוט"ש בא"ג	סה"כ לתשלום
			15/01/24	16/12/23	פרטי חשבון עבור תאריכים:	
767		17,009.30	17,246.80	237.50	51.34	121.93 ₪

סה"כ לדייר:

שיא ביקוש	סה"כ
4.13	237.50
	121.93 ₪

20.96 ₪	תשלום קבוע תשלום עבור גודל חיבור בKVA (3x25) סה"כ מע"מ 17.00%	כולל מע"מ
5.03 ₪		
147.92 ₪		
25.15 ₪		
173.06 ₪	סה"כ לתשלום	

הסטוריית צריכה בקוט"ש





17/01/24 תאריך הפקה:
 15/01/24 תאריך קריאה נוכחית:
 16/12/23 תאריך קריאה קודמת:

שם דייר: B001 רינה בירן
 שם אתר: דיור מוגן מזדיעין

לקוח/ה נכבד/ה, אנו מתכבדים להגיש את חישוב צריכת החשמל לתקופה 15/01/24 - 16/12/23:

B001 רינה בירן - 15 - (3x25)16226537

סוג תעריף	סוג צריכה	קריאה קודמת	קריאה נוכחית	סה"כ צריכה בקוט"ש	מחיר לקוט"ש בא"ג	סה"כ לתשלום
פרטי חשבון עבור תאריכים:		16/12/23	15/01/24			
767		10,271.90	10,597.40	325.50	51.34	167.11 ₪

סה"כ לדייר:

שיא ביקוש	סה"כ
	325.50
	167.11 ₪

20.96 ₪	תשלום קבוע תשלום עבור גודל חיבור בKVA (3x25) סה"כ מע"מ 17.00%	כולל מע"מ
5.03 ₪		
193.10 ₪		
32.83 ₪		
225.92 ₪	סה"כ לתשלום	

הסטוריית צריכה בקוט"ש

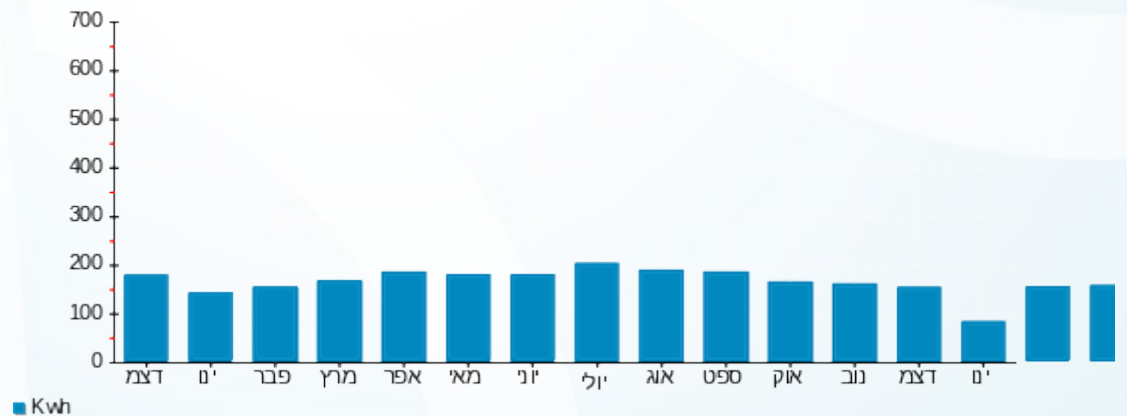

17/01/24 תאריך הפקה:
 15/01/24 תאריך קריאה נוכחית:
 16/12/23 תאריך קריאה קודמת:

שם דייר: B002 ליבי ומקס סטראוס
 שם אתר: דיור מוגן מזדעין

לקוח/ה נכבד/ה, אנו מתכבדים להגיש את חישוב צריכת החשמל לתקופה 15/01/24 - 16/12/23:

B002 ליבי ומקס סטראוס - 1 - 16226537(3x25)

סוג תעריף	סוג צריכה	קריאה קודמת	קריאה נוכחית	סה"כ צריכה בקוט"ש	מחיר לקוט"ש בא"ג	סה"כ לתשלום
פרטי חשבון עבור תאריכים:		16/12/23	15/01/24			
767		6,601.70	6,885.40	283.70	51.34	145.65 ₪

סה"כ לדייר:

שיא ביקוש	סה"כ
7.28	283.70
	145.65 ₪

20.96 ₪	תשלום קבוע תשלום עבור גודל חיבור בKVA (3x25) סה"כ מע"מ 17.00%	כולל מע"מ
5.03 ₪		
171.64 ₪		
29.18 ₪		
200.82 ₪	סה"כ לתשלום	

הסטוריית צריכה בקוט"ש

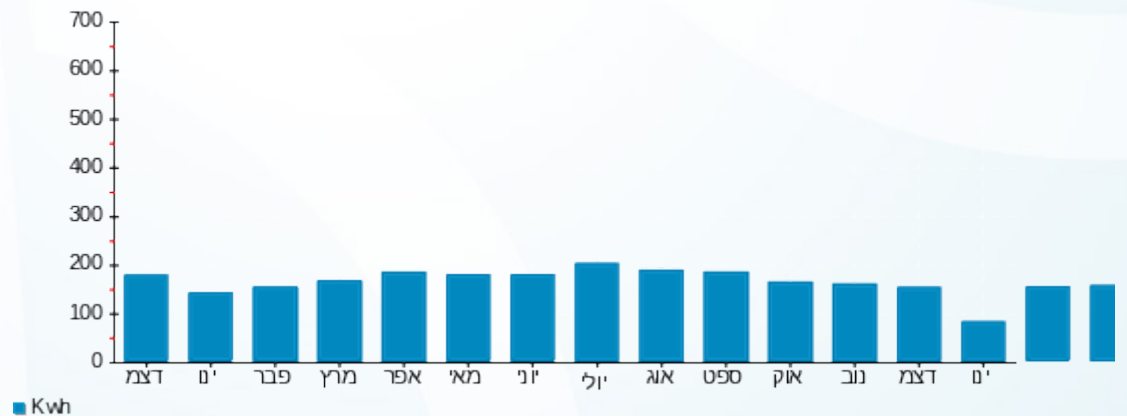



17/01/24 תאריך הפקה:
 15/01/24 תאריך קריאה נוכחית:
 16/12/23 תאריך קריאה קודמת:

שם דייר: B003 משפחת אמסלם
 שם אתר: דיור מוגן מזדיעין

לקוח/ה נכבד/ה, אנו מתכבדים להגיש את חישוב צריכת החשמל לתקופה 15/01/24 - 16/12/23:

B003 משפחת אמסלם - 2 - 16226537(3x25)

סוג תעריף	סוג צריכה	קריאה קודמת	קריאה נוכחית	סה"כ צריכה בקוט"ש	מחיר לקוט"ש בא"ג	סה"כ לתשלום
פרטי חשבון עבור תאריכים:		16/12/23	15/01/24			
767		10,592.85	10,778.60	185.75	51.34	95.36 ₪

סה"כ לדייר:

שיא ביקוש	סה"כ
4.78	185.75
	95.36 ₪

20.96 ₪	תשלום קבוע תשלום עבור גודל חיבור בKVA (3x25) סה"כ מע"מ 17.00%	סלול מע"מ
5.03 ₪		
121.35 ₪		
20.63 ₪		
141.98 ₪	סה"כ לתשלום	

הסטוריית צריכה בקוט"ש

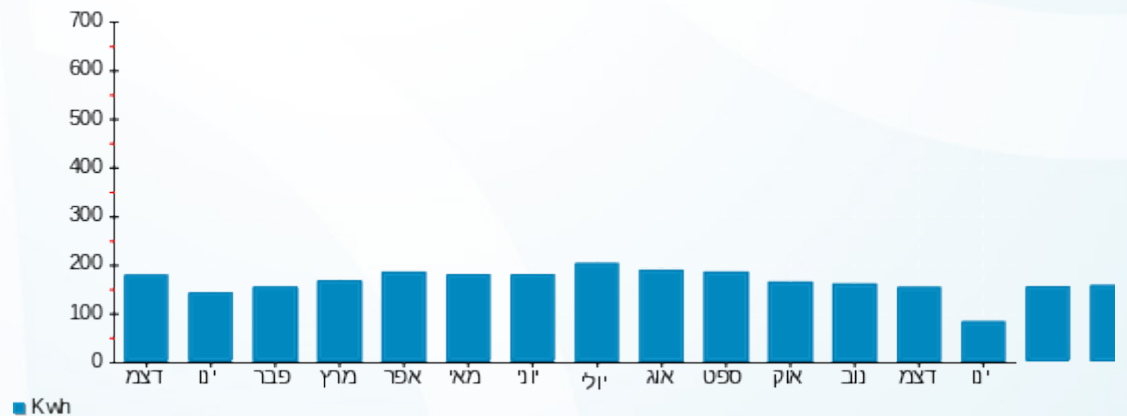



17/01/24 תאריך הפקה:
 15/01/24 תאריך קריאה נוכחית:
 16/12/23 תאריך קריאה קודמת:

שם דייר: B004 הלפרט יפה
 שם אתר: דיור מוגן מזדיעין

לקוח/ה נכבד/ה, אנו מתכבדים להגיש את חישוב צריכת החשמל לתקופה 15/01/24 - 16/12/23:

B004 הלפרט יפה - 3 - 16226537(3x25)

סה"כ לתשלום	מחיר לקוט"ש בא"ג	סה"כ צריכה בקוט"ש	קריאה נוכחית	קריאה קודמת	סוג צריכה	סוג תעריף
			15/01/24	16/12/23	פרטי חשבון עבור תאריכים:	
₪ 51.21	51.34	99.75	8,409.05	8,309.30		767

סה"כ לדייר:

שיא ביקוש	סה"כ
4.63	99.75
	₪ 51.21

₪ 20.96	תשלום קבוע תשלום עבור גודל חיבור בKVA (3x25) סה"כ מע"מ 17.00%	סה"כ לתשלום
₪ 5.03		
₪ 77.20		
₪ 13.12		
₪ 90.32		כולל מע"מ

הסטוריית צריכה בקוט"ש

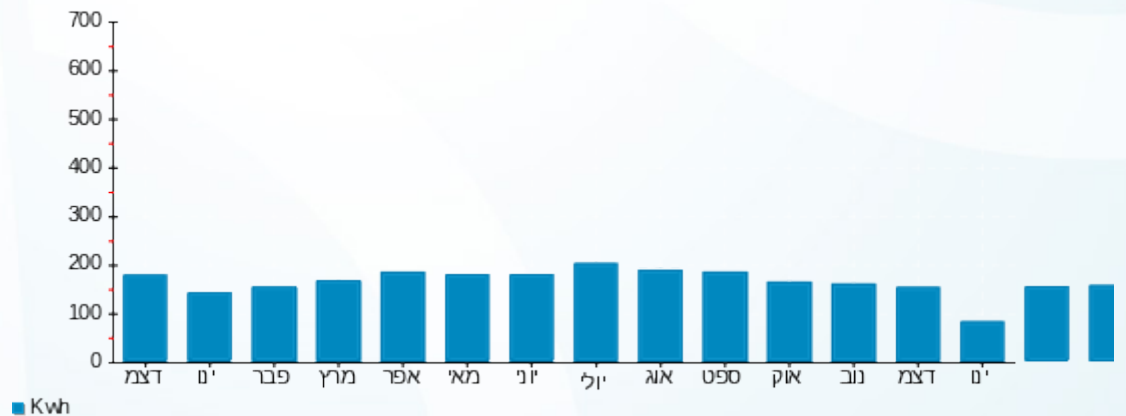



17/01/24 תאריך הפקה:
 15/01/24 תאריך קריאה נוכחית:
 16/12/23 תאריך קריאה קודמת:

שם דייר: B005 אלון דינה
 שם אתר: דיור מוגן מזדיעין

לקוח/ה נכבד/ה, אנו מתכבדים להגיש את חישוב צריכת החשמל לתקופה 15/01/24 - 16/12/23:

B005 אלון דינה - 4 - (3x25)

סה"כ לתשלום	מחיר לקוט"ש בא"ג	סה"כ צריכה בקוט"ש	קריאה נוכחית	קריאה קודמת	סוג צריכה	סוג תעריף
			15/01/24	16/12/23	פרטי חשבון עבור תאריכים:	
₪ 33.70	51.34	65.65	5,710.60	5,644.95		767

סה"כ לדייר:

שיא ביקוש	סה"כ
2.61	65.65
	₪ 33.70

₪ 20.96	תשלום קבוע	
₪ 5.03	תשלום עבור גודל חיבור ב-KVA (3x25)	
₪ 59.69	סה"כ	
₪ 10.15	מע"מ 17.00%	
₪ 69.84	סה"כ לתשלום	כולל מע"מ

הסטוריית צריכה בקוט"ש

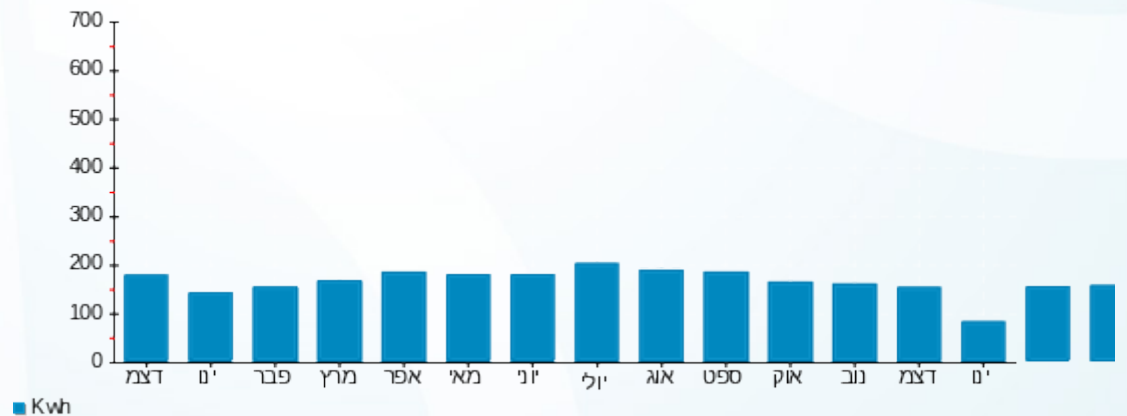



17/01/24 תאריך הפקה:
 15/01/24 תאריך קריאה נוכחית:
 16/12/23 תאריך קריאה קודמת:

שם דייר: B006 קיזר יגאל
 שם אתר: דיור מוגן מודיעין

לקוח/ה נכבד/ה, אנו מתכבדים להגיש את חישוב צריכת החשמל לתקופה 15/01/24 - 16/12/23:

B006 קיזר יגאל - 5 - 16226537(3x25)

סה"כ לתשלום	מחיר לקוט"ש בא"ג	סה"כ צריכה בקוט"ש	קריאה נוכחית	קריאה קודמת	סוג צריכה	סוג תעריף
			15/01/24	16/12/23	פרטי חשבון עבור תאריכים:	
182.87 ₪	51.34	356.20	17,680.00	17,323.80		767

סה"כ לדייר:

שיא ביקוש	סה"כ
5.31	356.20
	182.87 ₪

20.96 ₪	תשלום קבוע תשלום עבור גודל חיבור בKVA (3x25) סה"כ מע"מ 17.00%	כולל מע"מ
5.03 ₪		
208.86 ₪		
35.51 ₪		
244.36 ₪	סה"כ לתשלום	

הסטוריית צריכה בקוט"ש

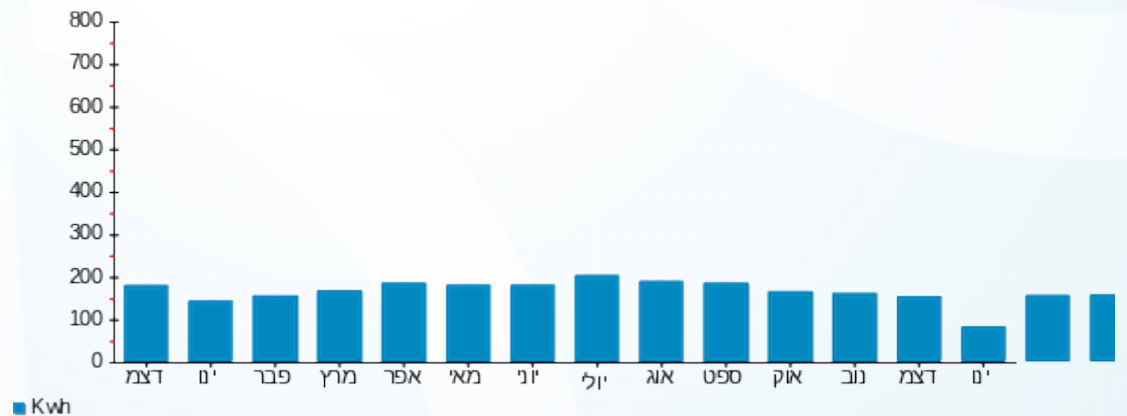



17/01/24 תאריך הפקה:
 15/01/24 תאריך קריאה נוכחית:
 16/12/23 תאריך קריאה קודמת:

שם דייר: B007 ימין זהבה
 שם אתר: דיור מוגן מזדיעין

לקוח/ה נכבד/ה, אנו מתכבדים להגיש את חישוב צריכת החשמל לתקופה 15/01/24 - 16/12/23:

B007 ימין זהבה - 6 - (3x25)

סוג תעריף	סוג צריכה	קריאה קודמת	קריאה נוכחית	סה"כ צריכה בקוט"ש	מחיר לקוט"ש בא"ג	סה"כ לתשלום
פרטי חשבון עבור תאריכים:		16/12/23	15/01/24			
767		6,767.50	6,911.10	143.60	51.34	73.72 ₪

סה"כ לדייר:

שיא ביקוש	סה"כ
3.44	143.60
	73.72 ₪

20.96 ₪	תשלום קבוע תשלום עבור גודל חיבור בKVA (3x25) סה"כ מע"מ 17.00%	סלול מע"מ
5.03 ₪		
99.71 ₪		
16.95 ₪		
116.66 ₪	סה"כ לתשלום	

הסטוריית צריכה בקוט"ש

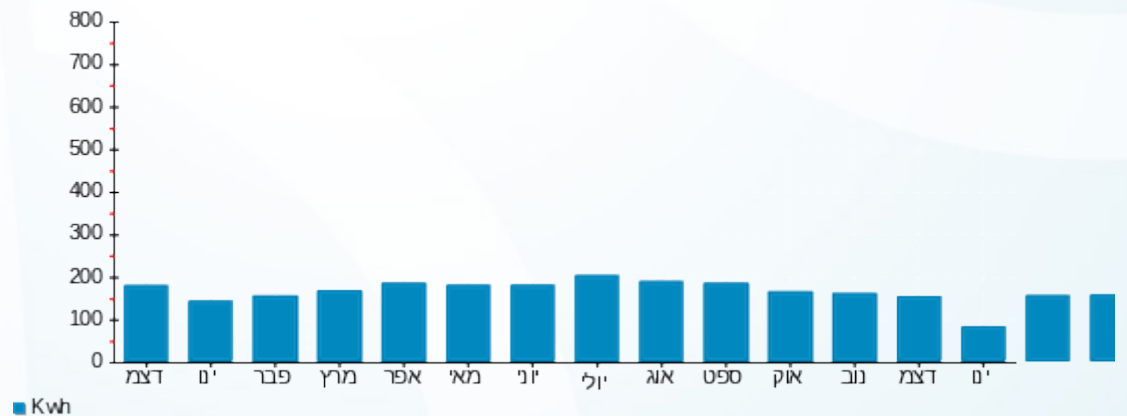



17/01/24 תאריך הפקה:
 15/01/24 תאריך קריאה נוכחית:
 16/12/23 תאריך קריאה קודמת:

שם דייר: B008 וולפייר רעיה
 שם אתר: דיור מוגן מזדיעין

לקוח/ה נכבד/ה, אנו מתכבדים להגיש את חישוב צריכת החשמל לתקופה 15/01/24 - 16/12/23:

B008 - (3x25)16226537 - 7

סה"כ לתשלום	מחיר לקוט"ש בא"ג	סה"כ צריכה בקוט"ש	קריאה נוכחית	קריאה קודמת	סוג צריכה	סוג תעריף
			15/01/24	16/12/23	פרטי חשבון עבור תאריכים:	
₪ 67.87	51.34	132.20	5,026.55	4,894.35		767

סה"כ לדייר:

שיא ביקוש	סה"כ
3.29	132.20
	₪ 67.87

₪ 20.96	תשלום קבוע תשלום עבור גודל חיבור בKVA (3x25) סה"כ מע"מ 17.00%	סה"כ לתשלום
₪ 5.03		
₪ 93.86		
₪ 15.96		
₪ 109.81		כולל מע"מ

הסטוריית צריכה בקוט"ש

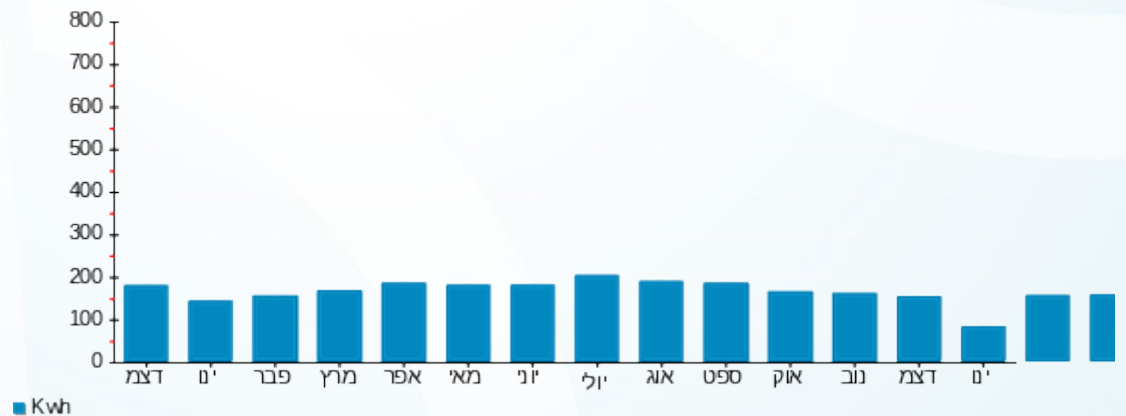

17/01/24 תאריך הפקה:
 15/01/24 תאריך קריאה נוכחית:
 16/12/23 תאריך קריאה קודמת:

שם דייר: B009 ורדי אסתר
 שם אתר: דיור מוגן מודיעין

לקוח/ה נכבד/ה, אנו מתכבדים להגיש את חישוב צריכת החשמל לתקופה 15/01/24 - 16/12/23:

B009 ורדי אסתר - 8 - 16226537(3x25)

סוג תעריף	סוג צריכה	קריאה קודמת	קריאה נוכחית	סה"כ צריכה בקוט"ש	מחיר לקוט"ש בא"ג	סה"כ לתשלום
פרטי חשבון עבור תאריכים:		16/12/23	15/01/24			
767		7,112.10	7,209.05	96.95	51.34	49.77 ₪

סה"כ לדייר:

סה"כ	שיא ביקוש
96.95	3.62
49.77 ₪	

תשלום קבוע	תשלום עבור גודל חיבור ב-KVA (3x25)	סה"כ	מע"מ 17.00%	סה"כ לתשלום	כולל מע"מ
20.96 ₪	5.03 ₪	75.76 ₪	12.88 ₪	88.64 ₪	

התפלגות חיוב בש"ח לפי תעו"ז

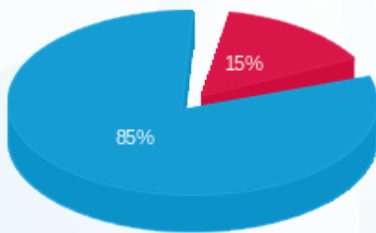

פסגה (7.32 ₪)
 גבע (0.00 ₪)
 שפל (42.46 ₪)

הסטוריית צריכה בקוט"ש

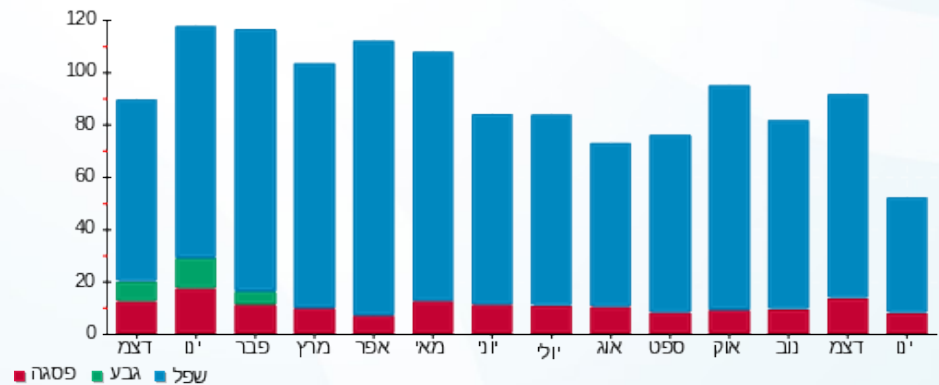



17/01/24 תאריך הפקה:
 15/01/24 תאריך קריאה נוכחית:
 16/12/23 תאריך קריאה קודמת:

שם דייר: B010 שרגא מרדכי
 שם אתר: דיור מוגן מזדיעין

לקוח/ה נכבד/ה, אנו מתכבדים להגיש את חישוב צריכת החשמל לתקופה 15/01/24 - 16/12/23:

B010 - (3x25)16226537 - 9

סה"כ לתשלום	מחיר לקוט"ש בא"ג	סה"כ צריכה בקוט"ש	קריאה נוכחית	קריאה קודמת	סוג צריכה	סוג תעריף
			15/01/24	16/12/23	פרטי חשבון עבור תאריכים:	
237.99 ₪	51.34	463.55	17,470.15	17,006.60		767

סה"כ לדייר:

שיא ביקוש	סה"כ
7.78	463.55
	237.99 ₪

20.96 ₪	תשלום קבוע תשלום עבור גודל חיבור בKVA (3x25) סה"כ מע"מ 17.00%	כולל מע"מ
5.03 ₪		
263.97 ₪		
44.88 ₪		
308.85 ₪	סה"כ לתשלום	

הסטוריית צריכה בקוט"ש

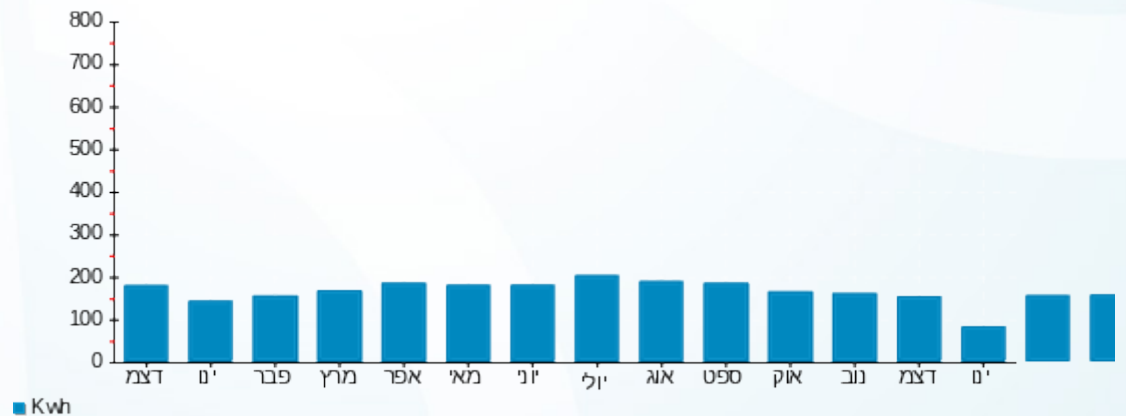



17/01/24 תאריך הפקה:
 15/01/24 תאריך קריאה נוכחית:
 16/12/23 תאריך קריאה קודמת:

שם דייר: B011 טל נאווה ואורי
 שם אתר: דיור מוגן מזדיעין

לקוח/ה נכבד/ה, אנו מתכבדים להגיש את חישוב צריכת החשמל לתקופה 15/01/24 - 16/12/23:

B011 טל נאווה ואורי - 10 - 16226537(3x25)

סוג תעריף	סוג צריכה	קריאה קודמת	קריאה נוכחית	סה"כ צריכה בקוט"ש	מחיר לקוט"ש בא"ג	סה"כ לתשלום
			15/01/24	16/12/23	פרטי חשבון עבור תאריכים:	
767		4,428.30	4,547.60	119.30	51.34	61.25 ₪

סה"כ לדייר:

שיא ביקוש	סה"כ
4.78	119.30
	61.25 ₪

20.96 ₪	תשלום קבוע תשלום עבור גודל חיבור בKVA (3x25) סה"כ מע"מ 17.00%	סלול מע"מ
5.03 ₪		
87.23 ₪		
14.83 ₪		
102.06 ₪	סה"כ לתשלום	

הסטוריית צריכה בקוט"ש

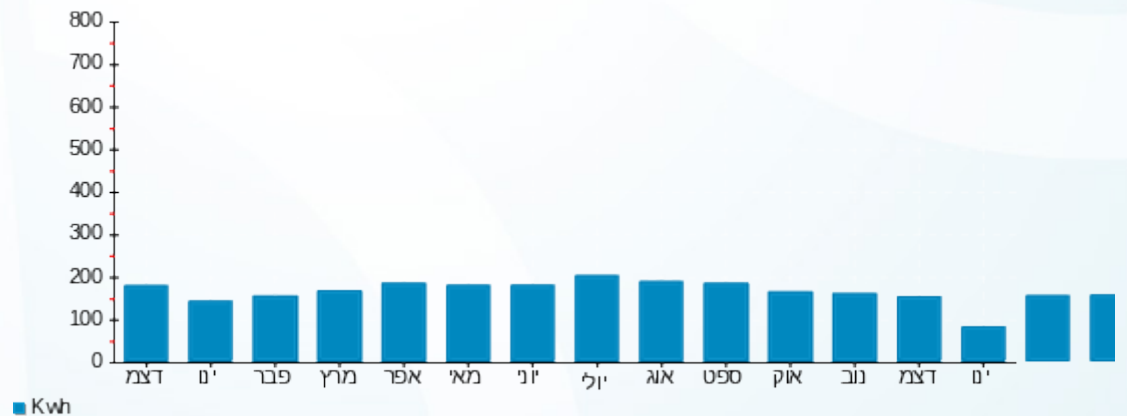



17/01/24 תאריך הפקה:
 15/01/24 תאריך קריאה נוכחית:
 16/12/23 תאריך קריאה קודמת:

שם דייר: B012 רוזנטל ורה
 שם אתר: דיור מוגן מודיעין

לקוח/ה נכבד/ה, אנו מתכבדים להגיש את חישוב צריכת החשמל לתקופה 15/01/24 - 16/12/23:

B012 - (3x25)16226537 - 11

סה"כ לתשלום	מחיר לקוט"ש בא"ג	סה"כ צריכה בקוט"ש	קריאה נוכחית	קריאה קודמת	סוג צריכה	סוג תעריף
			15/01/24	16/12/23	פרטי חשבון עבור תאריכים:	
125.42 ₪	51.34	244.30	7,881.70	7,637.40		767

סה"כ לדייר:

שיא ביקוש	סה"כ
6.75	244.30
	125.42 ₪

20.96 ₪	תשלום קבוע תשלום עבור גודל חיבור בKVA (3x25) סה"כ מע"מ 17.00%	סלול מע"מ
5.03 ₪		
151.41 ₪		
25.74 ₪		
177.15 ₪	סה"כ לתשלום	

הסטוריית צריכה בקוט"ש

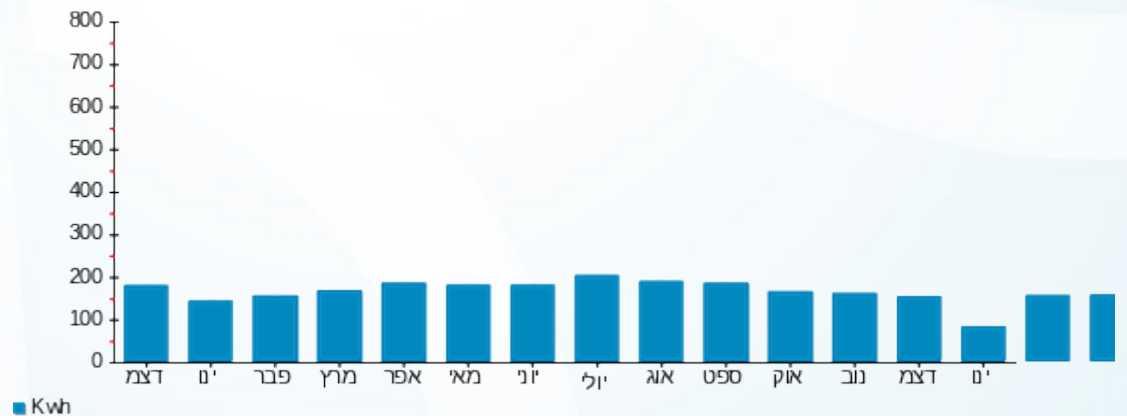

17/01/24 תאריך הפקה:
 15/01/24 תאריך קריאה נוכחית:
 16/12/23 תאריך קריאה קודמת:

שם דייר: B101 סונדרה רובינשטיין
 שם אתר: דיור מוגן מזדיעין

לקוח/ה נכבד/ה, אנו מתכבדים להגיש את חישוב צריכת החשמל לתקופה 15/01/24 - 16/12/23:

B101 סונדרה רובינשטיין - 15 - (3x25)16226507

סוג תעריף	סוג צריכה	קריאה קודמת	קריאה נוכחית	סה"כ צריכה בקוט"ש	מחיר לקוט"ש בא"ג	סה"כ לתשלום
פרטי חשבון עבור תאריכים:		16/12/23	15/01/24			
767		11,844.20	12,145.70	301.50	51.34	154.79 ₪

סה"כ לדייר:

שיא ביקוש	סה"כ
	301.50
	154.79 ₪

20.96 ₪	תשלום קבוע תשלום עבור גודל חיבור ב-KVA (3x25) סה"כ מע"מ 17.00%	כולל מע"מ
5.03 ₪		
180.78 ₪		
30.73 ₪		
211.51 ₪	סה"כ לתשלום	

הסטוריית צריכה בקוט"ש

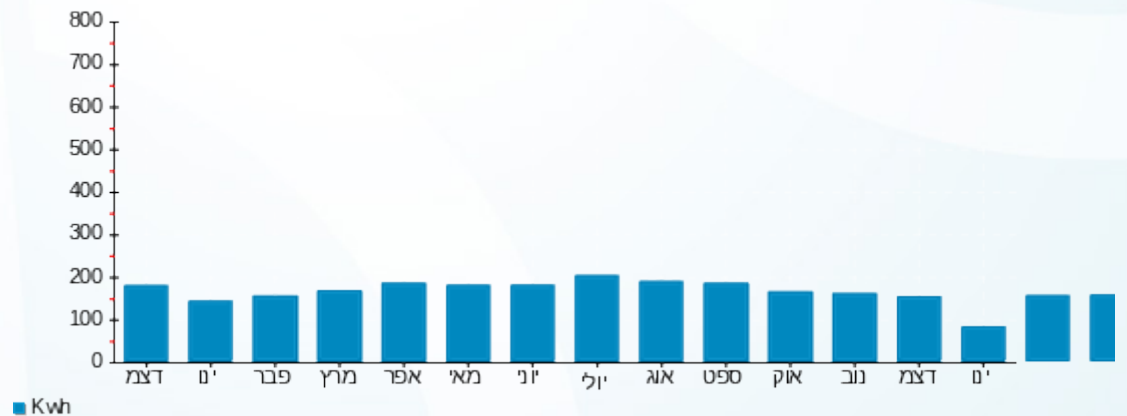



17/01/24 תאריך הפקה:
 15/01/24 תאריך קריאה נוכחית:
 16/12/23 תאריך קריאה קודמת:

שם דייר: B102 אבידב אמיתי
 שם אתר: דיור מוגן מזדיעין

לקוח/ה נכבד/ה, אנו מתכבדים להגיש את חישוב צריכת החשמל לתקופה 15/01/24 - 16/12/23:

B102 אבידב אמיתי - 1 - 16226507(3x25)

סה"כ לתשלום	מחיר לקוט"ש בא"ג	סה"כ צריכה בקוט"ש	קריאה נוכחית	קריאה קודמת	סוג צריכה	סוג תעריף
			15/01/24	16/12/23	פרטי חשבון עבור תאריכים:	
₪ 76.45	51.34	148.90	10,628.55	10,479.65		767

סה"כ לדייר:

שיא ביקוש	סה"כ
3.70	148.90
	₪ 76.45

₪ 20.96	תשלום קבוע תשלום עבור גודל חיבור בKVA (3x25) סה"כ מע"מ 17.00%	סלול מע"מ
₪ 5.03		
₪ 102.43		
₪ 17.41		
₪ 119.84	סה"כ לתשלום	

הסטוריית צריכה בקוט"ש

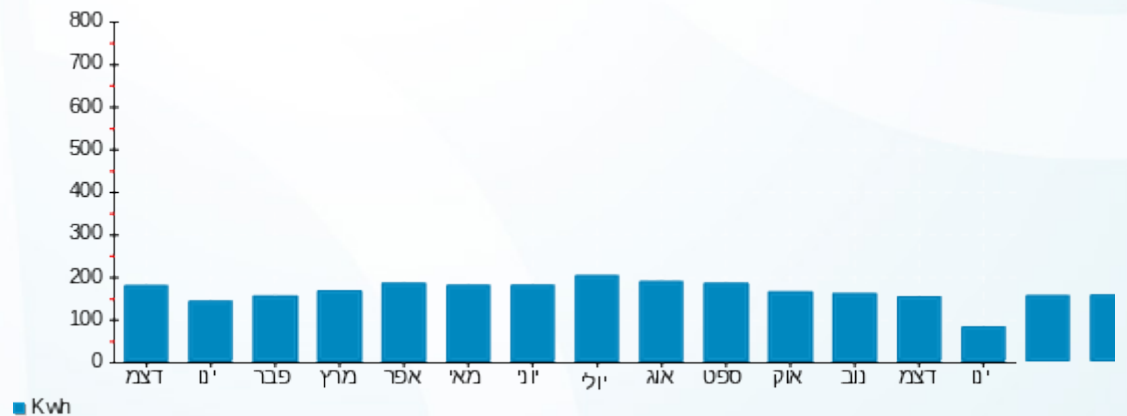

17/01/24 תאריך הפקה:
 15/01/24 תאריך קריאה נוכחית:
 16/12/23 תאריך קריאה קודמת:

שם דייר: B103 שפירא אסתר
 שם אתר: דיור מוגן מזדיעין

לקוח/ה נכבד/ה, אנו מתכבדים להגיש את חישוב צריכת החשמל לתקופה 15/01/24 - 16/12/23:

B103 - (3x25)16226507 - 2

סה"כ לתשלום	מחיר לקוט"ש בא"ג	סה"כ צריכה בקוט"ש	קריאה נוכחית	קריאה קודמת	סוג צריכה	סוג תעריף
			15/01/24	16/12/23	פרטי חשבון עבור תאריכים:	
172.68 ₪	51.34	336.35	9,271.85	8,935.50		767

סה"כ לדייר:

שיא ביקוש	סה"כ
6.58	336.35
	172.68 ₪

20.96 ₪	תשלום קבוע תשלום עבור גודל חיבור בKVA (3x25) סה"כ מע"מ 17.00%	כולל מע"מ
5.03 ₪		
198.67 ₪		
33.77 ₪		
232.44 ₪	סה"כ לתשלום	

הסטוריית צריכה בקוט"ש

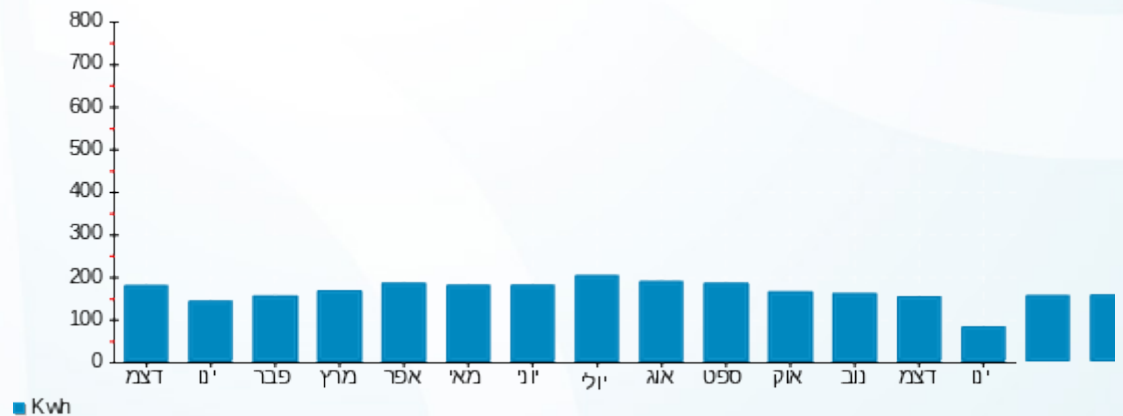



17/01/24 תאריך הפקה:
 15/01/24 תאריך קריאה נוכחית:
 16/12/23 תאריך קריאה קודמת:

שם דייר: B104 מיאורה
 שם אתר: דיור מוגן מזדיעין

לקוח/ה נכבד/ה, אנו מתכבדים להגיש את חישוב צריכת החשמל לתקופה 15/01/24 - 16/12/23:

B104 מיאורה - 3 - 16226507(3x25)

סה"כ לתשלום	מחיר לקוט"ש בא"ג	סה"כ צריכה בקוט"ש	קריאה נוכחית	קריאה קודמת	סוג צריכה	סוג תעריף
			15/01/24	16/12/23	פרטי חשבון עבור תאריכים:	
28.98 ₪	51.34	56.45	5,250.20	5,193.75		767

סה"כ לדייר:

שיא ביקוש	סה"כ
3.61	56.45
	28.98 ₪

20.96 ₪	תשלום קבוע תשלום עבור גודל חיבור בKVA (3x25) סה"כ מע"מ 17.00%	כולל מע"מ
5.03 ₪		
54.97 ₪		
9.34 ₪		
64.31 ₪	סה"כ לתשלום	

הסטוריית צריכה בקוט"ש

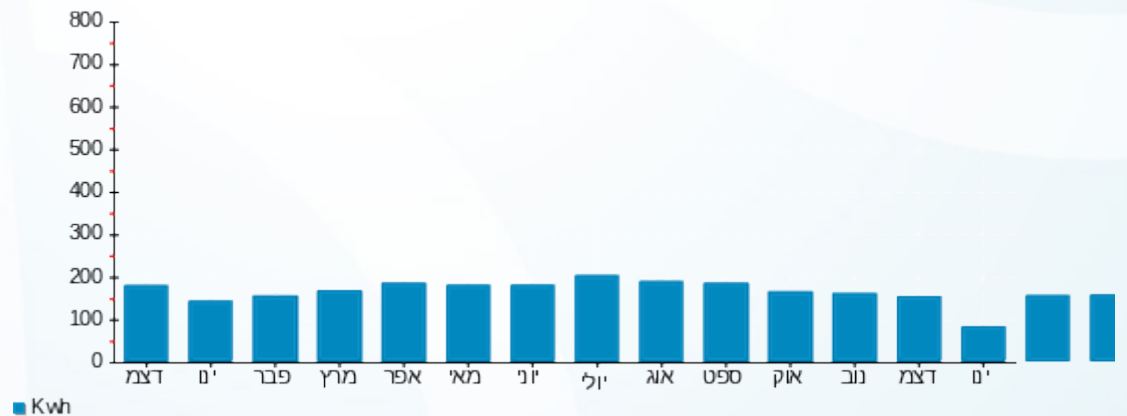



17/01/24 תאריך הפקה:
 15/01/24 תאריך קריאה נכחית:
 16/12/23 תאריך קריאה קודמת:

שם דייר: B105 וייס ליאה
 שם אתר: דיור מוגן מודיעין

לקוח/ה נכבד/ה, אנו מתכבדים להגיש את חישוב צריכת החשמל לתקופה 15/01/24 - 16/12/23:

B105 וייס ליאה - 4 - (3x25)16226507

סה"כ לתשלום	מחיר לקוט"ש בא"ג	סה"כ צריכה בקוט"ש	קריאה נכחית	קריאה קודמת	סוג צריכה	סוג תעריף
			15/01/24	16/12/23	פרטי חשבון עבור תאריכים:	
₪ 49.75	51.34	96.90	6,798.00	6,701.10		767

סה"כ לדייר:

שיא ביקוש	סה"כ
4.75	96.90
	₪ 49.75

₪ 20.96	תשלום קבוע תשלום עבור גודל חיבור בKVA (3x25) סה"כ מע"מ 17.00%	סלול מע"מ
₪ 5.03		
₪ 75.73		
₪ 12.87		
₪ 88.61	סה"כ לתשלום	

הסטוריית צריכה בקוט"ש

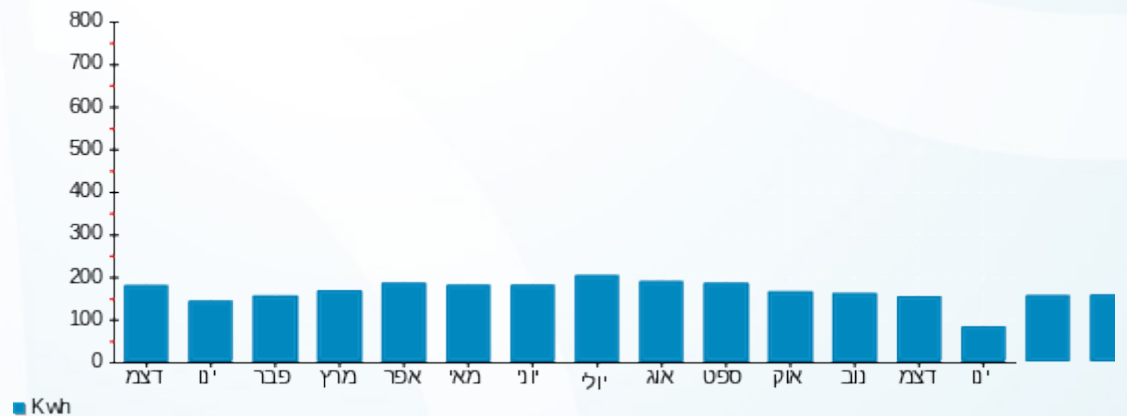

17/01/24 תאריך הפקה:
 15/01/24 תאריך קריאה נוכחית:
 16/12/23 תאריך קריאה קודמת:

שם דייר: B106 עדנה בלס
 שם אתר: דיור מוגן מזדיעין

לקוח/ה נכבד/ה, אנו מתכבדים להגיש את חישוב צריכת החשמל לתקופה 15/01/24 - 16/12/23:

B106 עדנה בלס - 5 - (3x25)16226507

סה"כ לתשלום	מחיר לקוט"ש בא"ג	סה"כ צריכה בקוט"ש	קריאה נוכחית	קריאה קודמת	סוג צריכה	סוג תעריף
			15/01/24	16/12/23	פרטי חשבון עבור תאריכים:	
103.24 ₪	51.34	201.10	12,115.40	11,914.30		767

סה"כ לדייר:

שיא ביקוש	סה"כ
6.33	201.10
	103.24 ₪

20.96 ₪	תשלום קבוע תשלום עבור גודל חיבור בKVA (3x25) סה"כ מע"מ 17.00%	סלול מע"מ
5.03 ₪		
129.23 ₪		
21.97 ₪		
151.20 ₪	סה"כ לתשלום	

הסטוריית צריכה בקוט"ש





17/01/24 תאריך הפקה:
 15/01/24 תאריך קריאה נוכחית:
 16/12/23 תאריך קריאה קודמת:

שם דייר: B107 כבירי ג'ודי
 שם אתר: דיור מוגן מזדיעין

לקוח/ה נכבד/ה, אנו מתכבדים להגיש את חישוב צריכת החשמל לתקופה 15/01/24 - 16/12/23:

B107 כבירי ג'ודי - 6 - 16226507(3x25)

סוג תעריף	סוג צריכה	קריאה קודמת	קריאה נוכחית	סה"כ צריכה בקוט"ש	מחיר לקוט"ש בא"ג	סה"כ לתשלום
פרטי חשבון עבור תאריכים:		16/12/23	15/01/24			
767		9,482.55	9,666.00	183.45	51.34	94.18 ₪

סה"כ לדייר:

סה"כ	שיא ביקוש
183.45	4.20
94.18 ₪	

תשלום קבוע	תשלום עבור גודל חיבור בKVA (3x25)	סה"כ	מע"מ 17.00%	סה"כ לתשלום	כולל מע"מ
20.96 ₪	5.03 ₪	120.17 ₪	20.43 ₪	140.60 ₪	

התפלגות חיוב בש"ח לפי תעו"ז

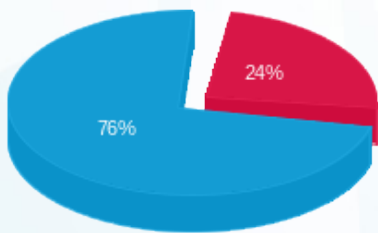

פסגה (22.77 ₪)
 גבע (0.00 ₪)
 שפל (71.41 ₪)

הסטוריית צריכה בקוט"ש

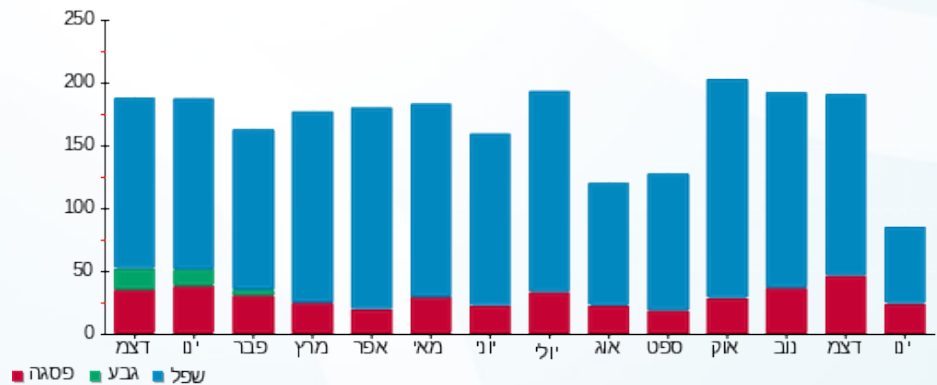

17/01/24 תאריך הפקה:
 15/01/24 תאריך קריאה נכחית:
 16/12/23 תאריך קריאה קודמת:

שם דייר: B108 פרידמן סטלה
 שם אתר: דיור מוגן מזדיעין

לקוח/ה נכבד/ה, אנו מתכבדים להגיש את חישוב צריכת החשמל לתקופה 15/01/24 - 16/12/23:

B108 פרידמן סטלה - 7 - 16226507(3x25)

סוג תעריף	סוג צריכה	קריאה קודמת	קריאה נכחית	סה"כ צריכה בקוט"ש	מחיר לקוט"ש בא"ג	סה"כ לתשלום
פרטי חשבון עבור תאריכים:		16/12/23	15/01/24			
767		9,907.75	10,014.95	107.20	51.34	55.04 ₪

סה"כ לדייר:

שיא ביקוש	סה"כ
3.37	107.20
	55.04 ₪

20.96 ₪	תשלום קבוע תשלום עבור גודל חיבור בKVA (3x25) סה"כ מע"מ 17.00%	כולל מע"מ
5.03 ₪		
81.02 ₪		
13.77 ₪		
94.80 ₪	סה"כ לתשלום	

הסטוריית צריכה בקוט"ש



17/01/24 תאריך הפקה:
 15/01/24 תאריך קריאה נוכחית:
 16/12/23 תאריך קריאה קודמת:

שם דייר: B109 וולפמן יוסף לאה
 שם אתר: דיור מוגן מודיעין

לקוח/ה נכבד/ה, אנו מתכבדים להגיש את חישוב צריכת החשמל לתקופה 15/01/24 - 16/12/23:

B109 - (3x25)16226507 - 8

סה"כ לתשלום	מחיר לקוט"ש בא"ג	סה"כ צריכה בקוט"ש	קריאה נוכחית	קריאה קודמת	סוג צריכה	סוג תעריף
			15/01/24	16/12/23	פרטי חשבון עבור תאריכים:	
113.44 ₪	51.34	220.95	13,130.00	12,909.05		767

סה"כ לדייר:

שיא ביקוש	סה"כ
7.14	220.95
	113.44 ₪

20.96 ₪	תשלום קבוע תשלום עבור גודל חיבור בKVA (3x25) סה"כ מע"מ 17.00%	כולל מע"מ
5.03 ₪		
139.42 ₪		
23.70 ₪		
163.12 ₪	סה"כ לתשלום	

הסטוריית צריכה בקוט"ש

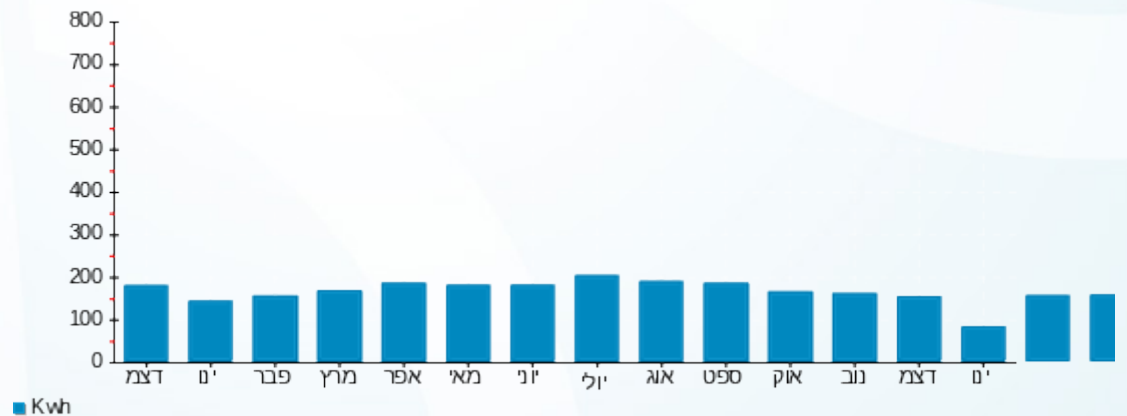

17/01/24 תאריך הפקה:
 15/01/24 תאריך קריאה נוכחית:
 16/12/23 תאריך קריאה קודמת:

שם דייר: B110 שרון נילי וצבי
 שם אתר: דיור מוגן מודיעין

לקוח/ה נכבד/ה, אנו מתכבדים להגיש את חישוב צריכת החשמל לתקופה 15/01/24 - 16/12/23:

B110 שרון נילי וצבי - 9 - 16226507(3x25)

סוג תעריף	סוג צריכה	קריאה קודמת	קריאה נוכחית	סה"כ צריכה בקוט"ש	מחיר לקוט"ש בא"ג	סה"כ לתשלום
פרטי חשבון עבור תאריכים:		16/12/23	15/01/24			
767		9,998.35	10,216.60	218.25	51.34	112.05 ₪

סה"כ לדייר:

שיא ביקוש	סה"כ
6.00	218.25
	112.05 ₪

תשלום קבוע	תשלום עבור גודל חיבור בKVA (3x25)	סה"כ	מע"מ 17.00%	סה"כ לתשלום	כולל מע"מ
20.96 ₪	5.03 ₪	138.03 ₪	23.47 ₪	161.50 ₪	

התפלגות חיוב בש"ח לפי תעו"ז

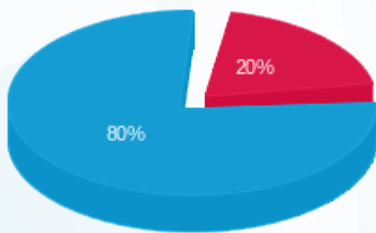

פסגה (21.95 ₪)
 גבע (0.00 ₪)
 שפל (90.10 ₪)

הסטוריית צריכה בקוט"ש

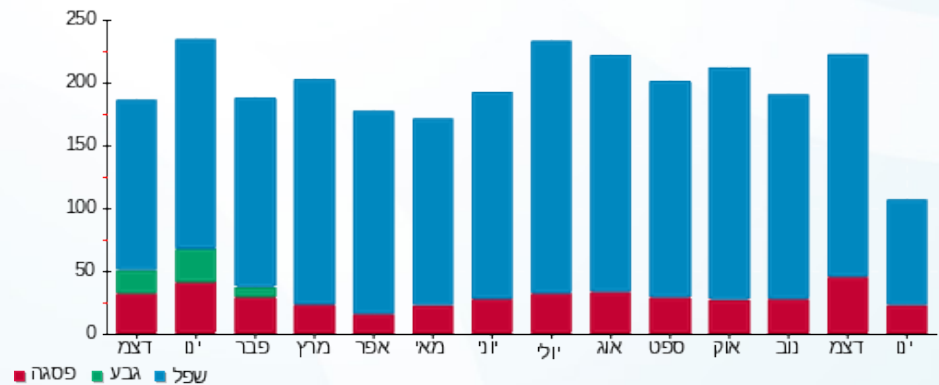

17/01/24 תאריך הפקה:
 15/01/24 תאריך קריאה נוכחית:
 16/12/23 תאריך קריאה קודמת:

שם דייר: B111 בקר מנחם
 שם אתר: דיור מוגן מזדיעין

לקוח/ה נכבד/ה, אנו מתכבדים להגיש את חישוב צריכת החשמל לתקופה 15/01/24 - 16/12/23:

B111 בקר מנחם - 10 - 16226507(3x25)

סוג תעריף	סוג צריכה	קריאה קודמת	קריאה נוכחית	סה"כ צריכה בקוט"ש	מחיר לקוט"ש בא"ג	סה"כ לתשלום
פרטי חשבון עבור תאריכים:		16/12/23	15/01/24			
767		8,061.25	8,212.60	151.35	51.34	77.70 ₪

סה"כ לדייר:

שיא ביקוש	סה"כ
3.71	151.35
	77.70 ₪

תשלום קבוע	תשלום עבור גודל חיבור בKVA (3x25)	סה"כ	מע"מ 17.00%	סה"כ לתשלום	כולל מע"מ
20.96 ₪	5.03 ₪	103.69 ₪	17.63 ₪	121.32 ₪	

הסטוריית צריכה בקוט"ש



17/01/24 תאריך הפקה:
 15/01/24 תאריך קריאה נוכחית:
 16/12/23 תאריך קריאה קודמת:

שם דייר: B112 גלוסקא שולמית
 שם אתר: דיור מוגן מודיעין
 תאריך כניסה: 03/01/24

לקוח/ה נכבד/ה, אנו מתכבדים להגיש את חישוב צריכת החשמל לתקופה 15/01/24 - 03/01/24:

B112 גלוסקא שולמית - 11 - (3x25)16226507

סוג תעריף	סוג צריכה	קריאה קודמת	קריאה נוכחית	סה"כ צריכה בקוט"ש	מחיר לקוט"ש בא"ג	סה"כ לתשלום
פרטי חשבון עבור תאריכים:		03/01/24	15/01/24			
767		11,691.45	11,780.20	88.75	51.34	45.56 ₪

סה"כ לדייר:

סה"כ	שיא ביקוש
88.75	3.25
45.56 ₪	

תשלום קבוע	תשלום עבור גודל חיבור ב-KVA (3x25)	סה"כ	מע"מ 17.00%	סה"כ לתשלום	כולל מע"מ
20.96 ₪					
2.11 ₪					
68.63 ₪					
11.67 ₪					
80.30 ₪					

התפלגות חיוב בש"ח לפי תעו"ז

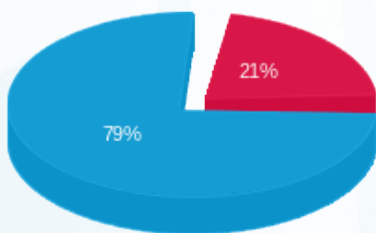

פסגה (9.68 ₪)
 גבע (0.00 ₪)
 שפל (35.89 ₪)

הסטוריית צריכה בקוט"ש

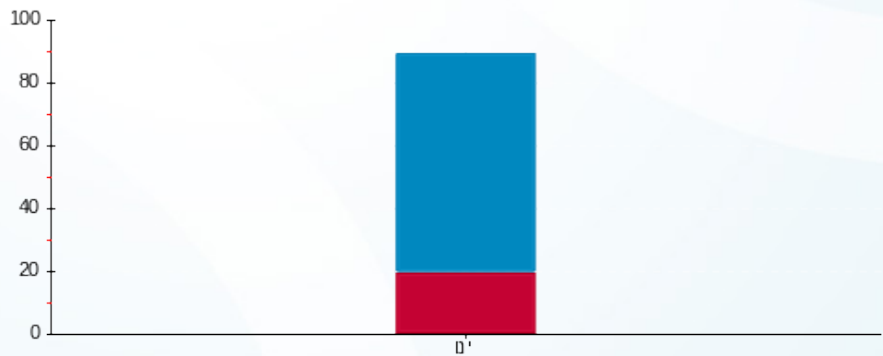

פסגה גבע שפל



17/01/24 תאריך הפקה:
 15/01/24 תאריך קריאה נוכחית:
 16/12/23 תאריך קריאה קודמת:

שם דייר: B201 הלוי ציפורה
 שם אתר: דיור מוגן מזדיעין

לקוח/ה נכבד/ה, אנו מתכבדים להגיש את חישוב צריכת החשמל לתקופה 15/01/24 - 16/12/23:

B201 - (3x25)16226534 - 15

סה"כ לתשלום	מחיר לקוט"ש בא"ג	סה"כ צריכה בקוט"ש	קריאה נוכחית	קריאה קודמת	סוג צריכה	סוג תעריף
			15/01/24	16/12/23	פרטי חשבון עבור תאריכים:	
176.46 ₪	51.34	343.70	13,543.90	13,200.20		767

סה"כ לדייר:

שיא ביקוש	סה"כ
0.001	343.70
	176.46 ₪

20.96 ₪	תשלום קבוע תשלום עבור גודל חיבור בKVA (3x25) סה"כ מע"מ 17.00%	כולל מע"מ
5.03 ₪		
202.44 ₪		
34.41 ₪		
236.86 ₪	סה"כ לתשלום	

הסטוריית צריכה בקוט"ש

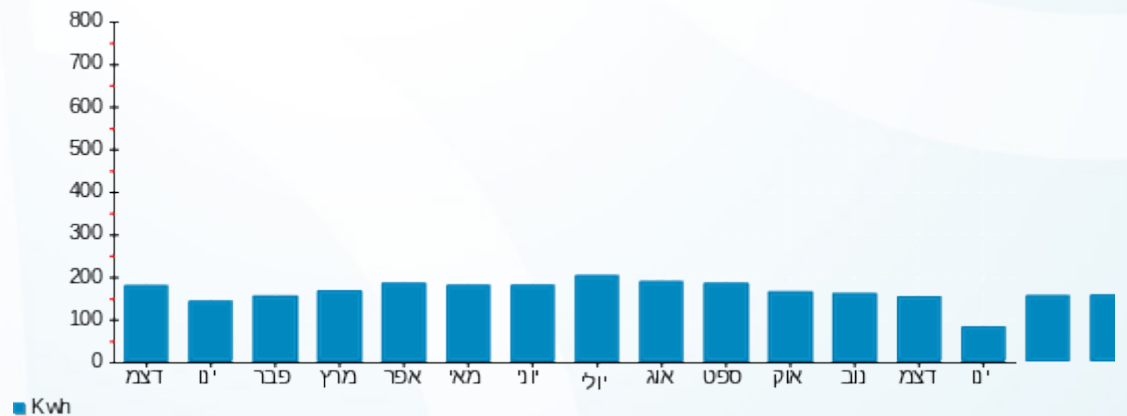



17/01/24 תאריך הפקה:
 15/01/24 תאריך קריאה נוכחית:
 16/12/23 תאריך קריאה קודמת:

שם דייר: B202 שחר מרים
 שם אתר: דיור מוגן מזדעין

לקוח/ה נכבד/ה, אנו מתכבדים להגיש את חישוב צריכת החשמל לתקופה 15/01/24 - 16/12/23:

B202 שחר מרים - 1 - 16226534(3x25)

סוג תעריף	סוג צריכה	קריאה קודמת	קריאה נוכחית	סה"כ צריכה בקוט"ש	מחיר לקוט"ש בא"ג	סה"כ לתשלום
פרטי חשבון עבור תאריכים:		16/12/23	15/01/24			
767		7,350.65	7,474.10	123.45	51.34	63.38 ₪

סה"כ לדייר:

שיא ביקוש	סה"כ
5.22	123.45
	63.38 ₪

20.96 ₪	תשלום קבוע תשלום עבור גודל חיבור בKVA (3x25) סה"כ מע"מ 17.00%	כולל מע"מ
5.03 ₪		
89.36 ₪		
15.19 ₪		
104.56 ₪	סה"כ לתשלום	

הסטוריית צריכה בקוט"ש

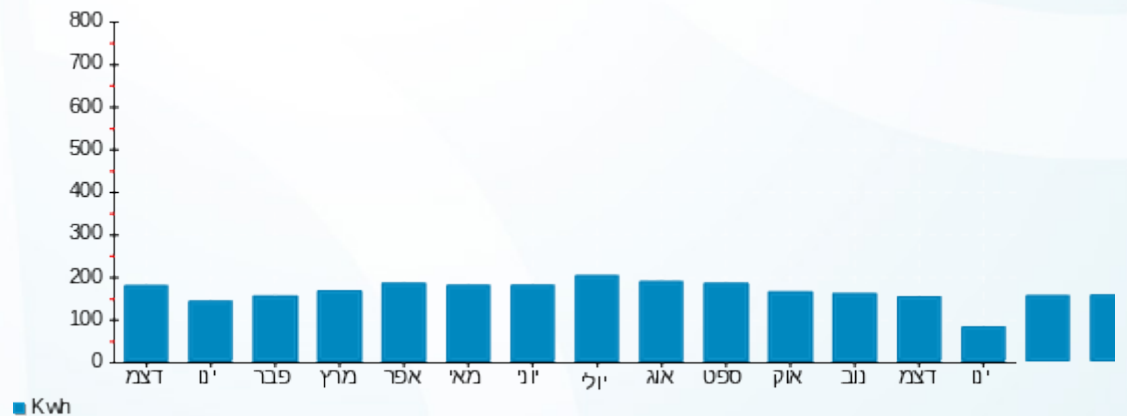

17/01/24 תאריך הפקה:
 15/01/24 תאריך קריאה נוכחית:
 16/12/23 תאריך קריאה קודמת:

שם דייר: B203 גאני רחל
 שם אתר: דיור מוגן מודיעין

לקוח/ה נכבד/ה, אנו מתכבדים להגיש את חישוב צריכת החשמל לתקופה 15/01/24 - 16/12/23:

B203 גאני רחל - 2 - 16226534 (3x25)

סוג תעריף	סוג צריכה	קריאה קודמת	קריאה נוכחית	סה"כ צריכה בקוט"ש	מחיר לקוט"ש בא"ג	סה"כ לתשלום
פרטי חשבון עבור תאריכים:		16/12/23	15/01/24			
767		5,492.85	5,656.90	164.05	51.34	84.22 ₪

סה"כ לדייר:

סה"כ	שיא ביקוש
164.05	4.33
84.22 ₪	

20.96 ₪	תשלום קבוע תשלום עבור גודל חיבור ב-KVA (3x25) סה"כ מע"מ 17.00%	סלול מע"מ
5.03 ₪		
110.21 ₪		
18.74 ₪		
128.94 ₪	סה"כ לתשלום	

התפלגות חיוב בש"ח לפי תעו"ז

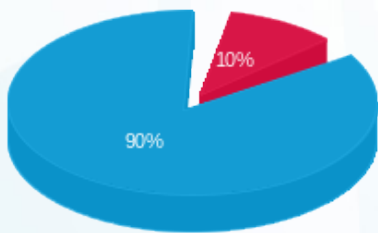

פסגה (8.73 ₪)
 גבע (0.00 ₪)
 שפל (75.50 ₪)

הסטוריית צריכה בקוט"ש

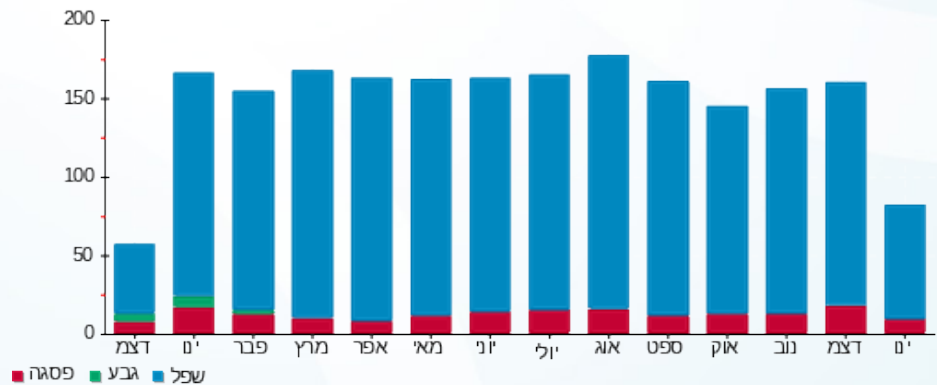



17/01/24 תאריך הפקה:
 15/01/24 תאריך קריאה נוכחית:
 16/12/23 תאריך קריאה קודמת:

שם דייר: B204 ברדה ניסים שרה
 שם אתר: דיור מוגן מזדיעין

לקוח/ה נכבד/ה, אנו מתכבדים להגיש את חישוב צריכת החשמל לתקופה 15/01/24 - 16/12/23:

B204 ברדה ניסים שרה - 3 - 16226534(3x25)

סוג תעריף	סוג צריכה	קריאה קודמת	קריאה נוכחית	סה"כ צריכה בקוט"ש	מחיר לקוט"ש בא"ג	סה"כ לתשלום
פרטי חשבון עבור תאריכים:		16/12/23	15/01/24			
767		14,571.45	14,830.05	258.60	51.34	132.77 ₪

סה"כ לדייר:

שיא ביקוש	סה"כ
5.23	258.60
	132.77 ₪

20.96 ₪	תשלום קבוע תשלום עבור גודל חיבור בKVA (3x25) סה"כ מע"מ 17.00%	כולל מע"מ
5.03 ₪		
158.75 ₪		
26.99 ₪		
185.74 ₪	סה"כ לתשלום	

הסטוריית צריכה בקוט"ש

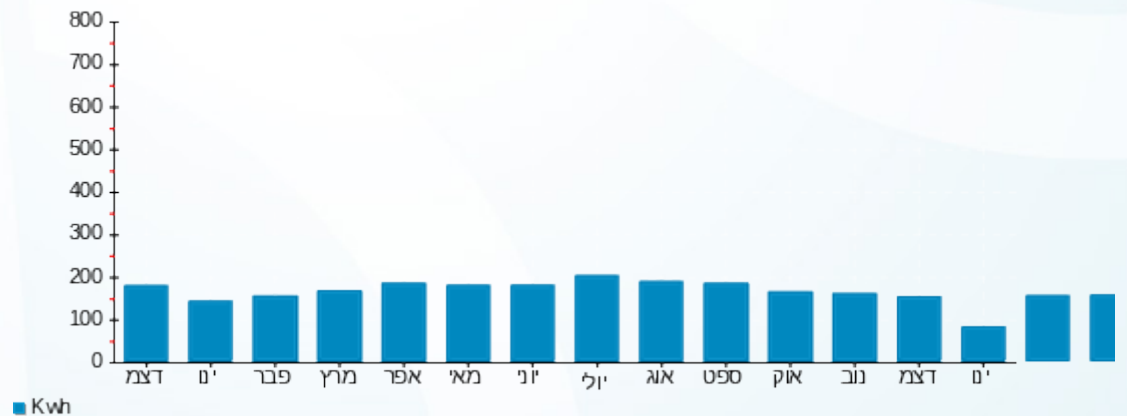



17/01/24 תאריך הפקה:
 15/01/24 תאריך קריאה נוכחית:
 16/12/23 תאריך קריאה קודמת:

שם דייר: B205 אגני בנגמין
 שם אתר: דיור מוגן מזדיעין

לקוח/ה נכבד/ה, אנו מתכבדים להגיש את חישוב צריכת החשמל לתקופה 15/01/24 - 16/12/23:

B205 אגני בנגמין - 4 - 16226534(3x25)

סוג תעריף	סוג צריכה	קריאה קודמת	קריאה נוכחית	סה"כ צריכה בקוט"ש	מחיר לקוט"ש בא"ג	סה"כ לתשלום
פרטי חשבון עבור תאריכים:		16/12/23	15/01/24			
767		6,594.00	6,734.80	140.80	51.34	72.29 ₪

סה"כ לדייר:

שיא ביקוש	סה"כ
3.20	140.80
	72.29 ₪

20.96 ₪	תשלום קבוע תשלום עבור גודל חיבור בKVA (3x25) סה"כ מע"מ 17.00%	כולל מע"מ
5.03 ₪		
98.27 ₪		
16.71 ₪		
114.98 ₪	סה"כ לתשלום	

הסטוריית צריכה בקוט"ש

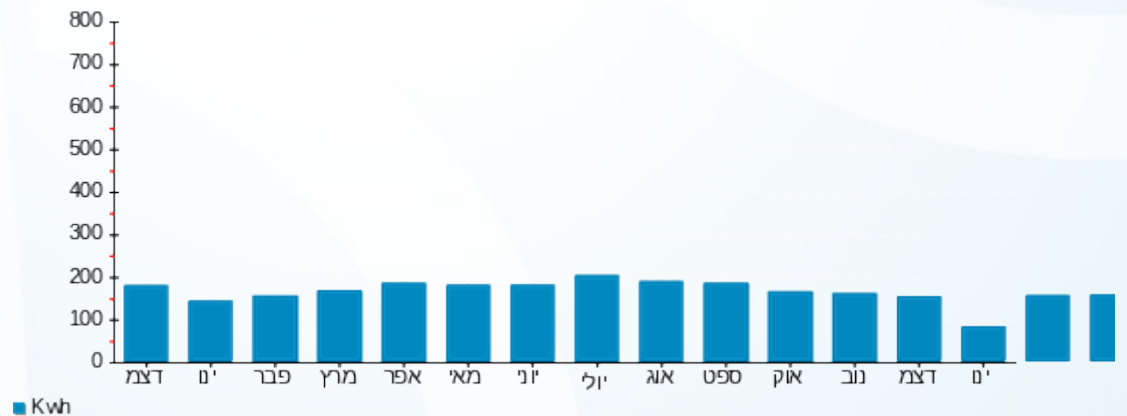

17/01/24 תאריך הפקה:
 15/01/24 תאריך קריאה נוכחית:
 16/12/23 תאריך קריאה קודמת:

שם דייר: B206 דריפוס אביבה
 שם אתר: דיור מוגן מודיעין

לקוח/ה נכבד/ה, אנו מתכבדים להגיש את חישוב צריכת החשמל לתקופה 15/01/24 - 16/12/23:

B206 דריפוס אביבה - 5 - 16226534(3x25)

סוג תעריף	סוג צריכה	קריאה קודמת	קריאה נוכחית	סה"כ צריכה בקוט"ש	מחיר לקוט"ש בא"ג	סה"כ לתשלום
פרטי חשבון עבור תאריכים:		16/12/23	15/01/24			
767		6,837.00	7,075.95	238.95	51.34	122.68 ₪

סה"כ לדייר:

סה"כ	שיא ביקוש
238.95	7.47
122.68 ₪	

20.96 ₪	תשלום קבוע תשלום עבור גודל חיבור בKVA (3x25) סה"כ מע"מ 17.00%	סלול מע"מ
5.03 ₪		
148.66 ₪		
25.27 ₪		
173.93 ₪	סה"כ לתשלום	

התפלגות חיוב בש"ח לפי תעו"ז

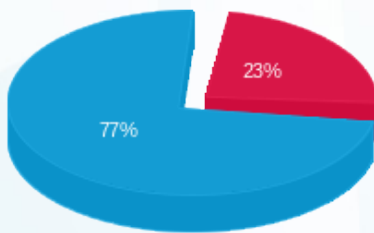

פסגה (28.52 ₪)
 גבע (0.00 ₪)
 שפל (94.16 ₪)

הסטוריית צריכה בקוט"ש

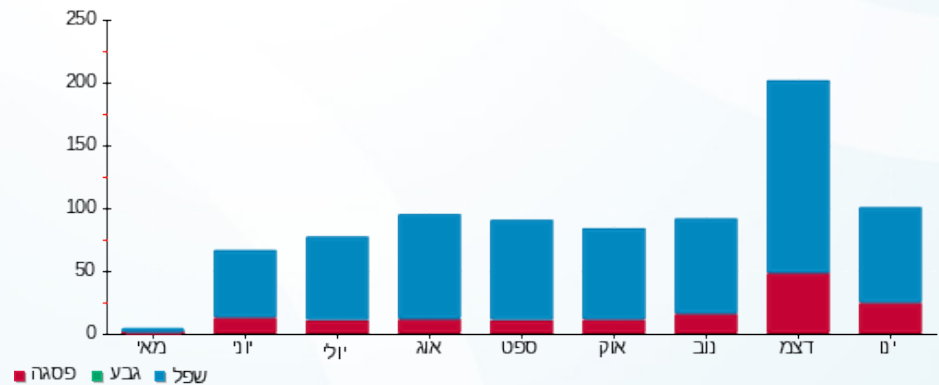

17/01/24 תאריך הפקה:
 15/01/24 תאריך קריאה נוכחית:
 16/12/23 תאריך קריאה קודמת:

שם דייר: B207 אמין רחל
 שם אתר: דיור מוגן מזדיעין

לקוח/ה נכבד/ה, אנו מתכבדים להגיש את חישוב צריכת החשמל לתקופה 15/01/24 - 16/12/23:

B207 אמין רחל - 6 - 16226534(3x25)

סה"כ לתשלום	מחיר לקוט"ש בא"ג	סה"כ צריכה בקוט"ש	קריאה נוכחית	קריאה קודמת	סוג צריכה	סוג תעריף
			15/01/24	16/12/23	פרטי חשבון עבור תאריכים:	
118.62 ₪	51.34	231.05	10,763.55	10,532.50		767

סה"כ לדייר:

שיא ביקוש	סה"כ
5.72	231.05
	118.62 ₪

20.96 ₪	תשלום קבוע תשלום עבור גודל חיבור בKVA (3x25) סה"כ מע"מ 17.00%	סלול מע"מ
5.03 ₪		
144.61 ₪		
24.58 ₪		
169.19 ₪	סה"כ לתשלום	

הסטוריית צריכה בקוט"ש

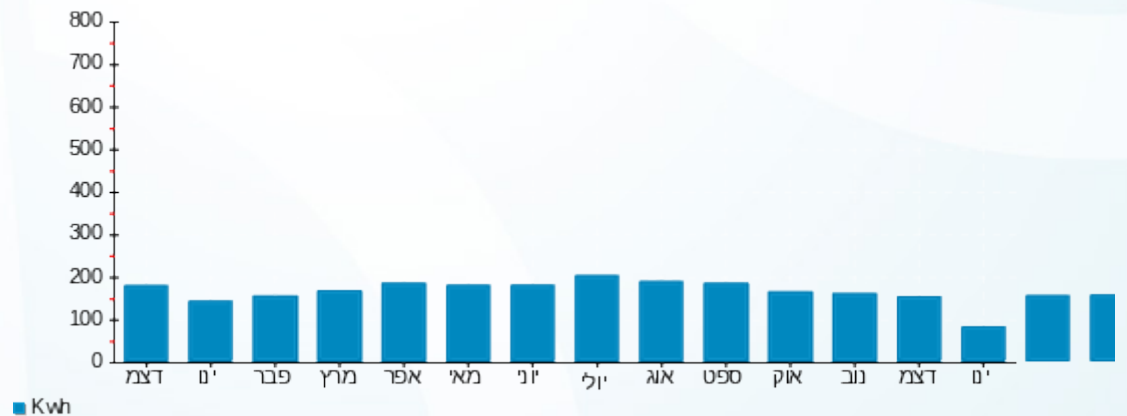



17/01/24 תאריך הפקה:
 15/01/24 תאריך קריאה נוכחית:
 16/12/23 תאריך קריאה קודמת:

שם דייר: B208 ברכה עידה
 שם אתר: דיור מוגן מזדיעין

לקוח/ה נכבד/ה, אנו מתכבדים להגיש את חישוב צריכת החשמל לתקופה 15/01/24 - 16/12/23:

B208 ברכה עידה - 7 - 16226534(3x25)

סוג תעריף	סוג צריכה	קריאה קודמת	קריאה נוכחית	סה"כ צריכה בקוט"ש	מחיר לקוט"ש בא"ג	סה"כ לתשלום
פרטי חשבון עבור תאריכים:		16/12/23	15/01/24			
767		8,892.20	9,014.05	121.85	51.34	62.56 ₪

סה"כ לדייר:

שיא ביקוש	סה"כ
3.86	121.85
	62.56 ₪

20.96 ₪	תשלום קבוע תשלום עבור גודל חיבור בKVA (3x25) סה"כ מע"מ 17.00%	כולל מע"מ
5.03 ₪		
88.54 ₪		
15.05 ₪		
103.60 ₪	סה"כ לתשלום	

הסטוריית צריכה בקוט"ש

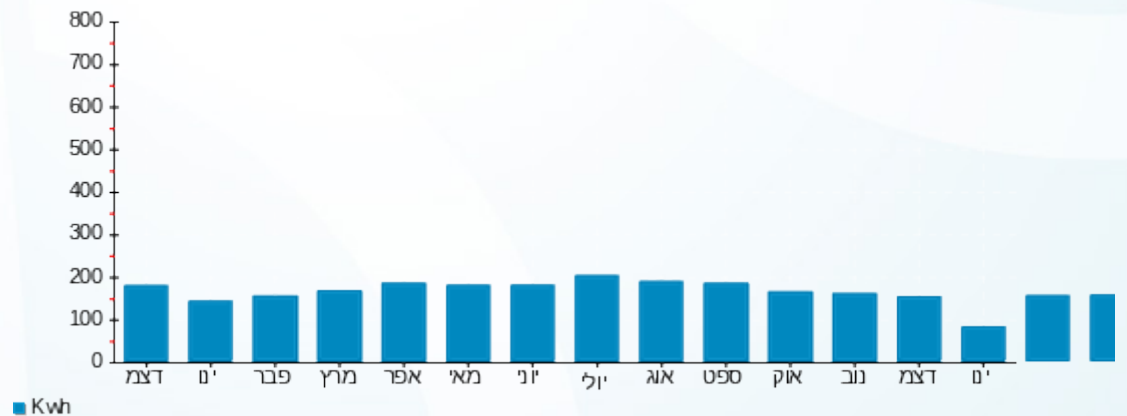

17/01/24 תאריך הפקה:
 15/01/24 תאריך קריאה נוכחית:
 16/12/23 תאריך קריאה קודמת:

שם דייר: B209 קופרמינץ סימה
 שם אתר: דיור מוגן מודיעין

לקוח/ה נכבד/ה, אנו מתכבדים להגיש את חישוב צריכת החשמל לתקופה 15/01/24 - 16/12/23:

B209 קופרמינץ סימה - 8 - 16226534 (3x25)

סוג תעריף	סוג צריכה	קריאה קודמת	קריאה נוכחית	סה"כ צריכה בקוט"ש	מחיר לקוט"ש בא"ג	סה"כ לתשלום
פרטי חשבון עבור תאריכים:		16/12/23	15/01/24			
767		12,533.60	12,661.80	128.20	51.34	65.82 ₪

סה"כ לדייר:

שיא ביקוש	סה"כ
4.28	128.20
	65.82 ₪

תשלום קבוע	תשלום עבור גודל חיבור ב-KVA (3x25)	סה"כ	מע"מ 17.00%	סה"כ לתשלום	כולל מע"מ
20.96 ₪	5.03 ₪	91.80 ₪	15.61 ₪	107.41 ₪	

התפלגות חיוב בש"ח לפי תעו"ז

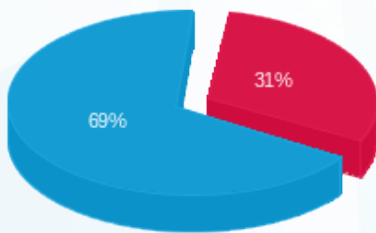

פסגה (20.10 ₪)
 גבע (0.00 ₪)
 שפל (45.72 ₪)

הסטוריית צריכה בקוט"ש

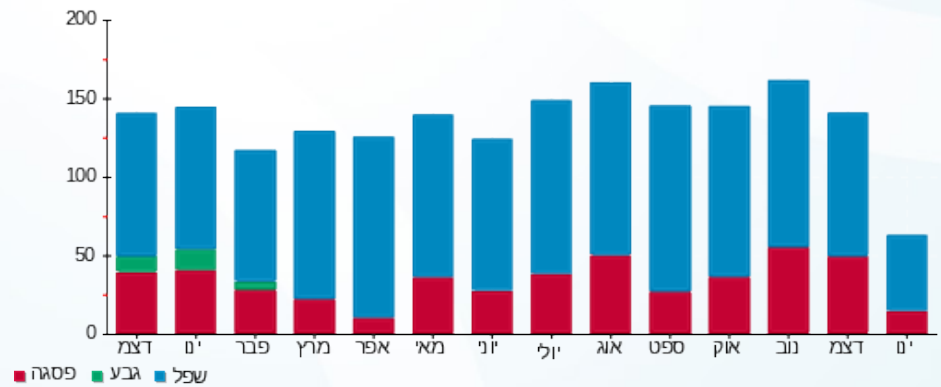

17/01/24 תאריך הפקה:
 15/01/24 תאריך קריאה נוכחית:
 16/12/23 תאריך קריאה קודמת:

שם דייר: B210 גור אריה אסתר
 שם אתר: דיור מוגן מודיעין

לקוח/ה נכבד/ה, אנו מתכבדים להגיש את חישוב צריכת החשמל לתקופה 15/01/24 - 16/12/23:

B210 גור אריה אסתר - 9 - (3x25)16226534

סה"כ לתשלום	מחיר לקוט"ש בא"ג	סה"כ צריכה בקוט"ש	קריאה נוכחית	קריאה קודמת	סוג צריכה	סוג תעריף
			15/01/24	16/12/23	פרטי חשבון עבור תאריכים:	
142.70 ₪	51.34	277.95	19,011.10	18,733.15		767

סה"כ לדייר:

שיא ביקוש	סה"כ
5.71	277.95
	142.70 ₪

20.96 ₪	תשלום קבוע תשלום עבור גודל חיבור בKVA (3x25) סה"כ מע"מ 17.00%	סלול מע"מ
5.03 ₪		
168.68 ₪		
28.68 ₪		
197.36 ₪	סה"כ לתשלום	

הסטוריית צריכה בקוט"ש

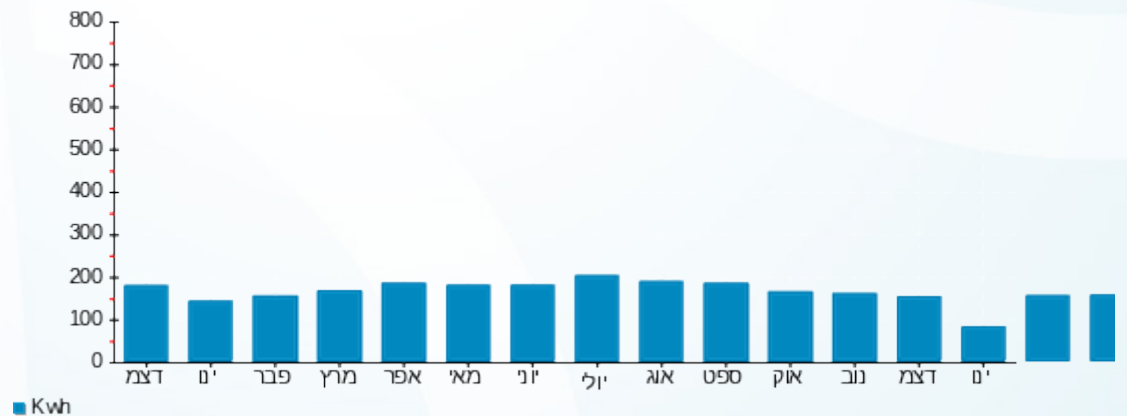

17/01/24 תאריך הפקה:
 15/01/24 תאריך קריאה נוכחית:
 16/12/23 תאריך קריאה קודמת:

שם דייר: B211 אשכנזי רחל
 שם אתר: דיור מוגן מודיעין

לקוח/ה נכבד/ה, אנו מתכבדים להגיש את חישוב צריכת החשמל לתקופה 15/01/24 - 16/12/23:

B211 אשכנזי רחל - 10 - 16226534(3x25)

סוג תעריף	סוג צריכה	קריאה קודמת	קריאה נוכחית	סה"כ צריכה בקוט"ש	מחיר לקוט"ש בא"ג	סה"כ לתשלום
פרטי חשבון עבור תאריכים:		16/12/23	15/01/24			
767		9,026.45	9,292.90	266.45	51.34	136.80 ₪

סה"כ לדייר:

סה"כ	שיא ביקוש
266.45	3.65
136.80 ₪	

20.96 ₪	תשלום קבוע תשלום עבור גודל חיבור בKVA (3x25) סה"כ מע"מ 17.00%	כולל מע"מ
5.03 ₪		
162.78 ₪		
27.67 ₪		
190.45 ₪	סה"כ לתשלום	

התפלגות חיוב בש"ח לפי תעו"ז

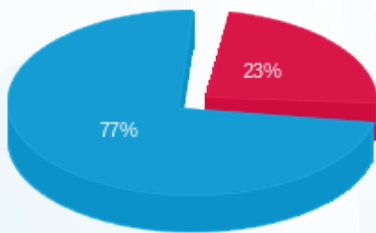

פסגה (32.04 ₪)
 גבע (0.00 ₪)
 שפל (104.76 ₪)

הסטוריית צריכה בקוט"ש

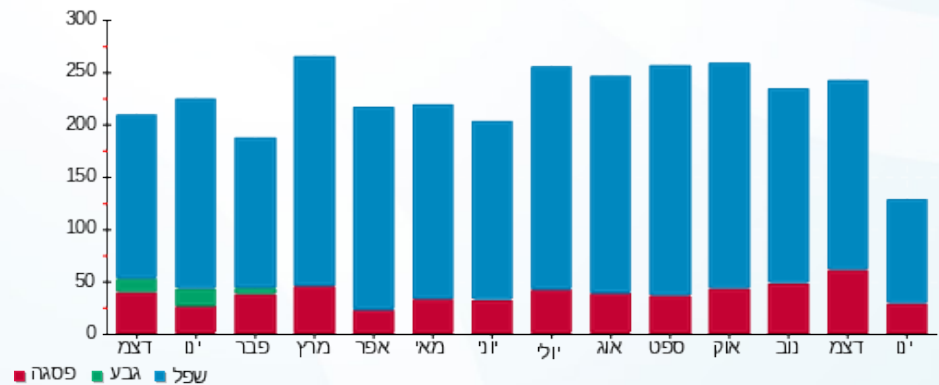



17/01/24 תאריך הפקה:
 15/01/24 תאריך קריאה נוכחית:
 16/12/23 תאריך קריאה קודמת:

שם דייר: B212 בהט יעקב
 שם אתר: דיור מוגן מזדיעין

לקוח/ה נכבד/ה, אנו מתכבדים להגיש את חישוב צריכת החשמל לתקופה 15/01/24 - 16/12/23:

B212 בהט יעקב - 11 - 16226534(3x25)

סוג תעריף	סוג צריכה	קריאה קודמת	קריאה נוכחית	סה"כ צריכה בקוט"ש	מחיר לקוט"ש בא"ג	סה"כ לתשלום
פרטי חשבון עבור תאריכים:		16/12/23	15/01/24			
767		5,564.80	5,715.65	150.85	51.34	77.45 ₪

סה"כ לדייר:

שיא ביקוש	סה"כ
3.46	150.85
	77.45 ₪

20.96 ₪	תשלום קבוע תשלום עבור גודל חיבור בKVA (3x25) סה"כ מע"מ 17.00%	כולל מע"מ
5.03 ₪		
103.43 ₪		
17.58 ₪		
121.01 ₪	סה"כ לתשלום	

הסטוריית צריכה בקוט"ש

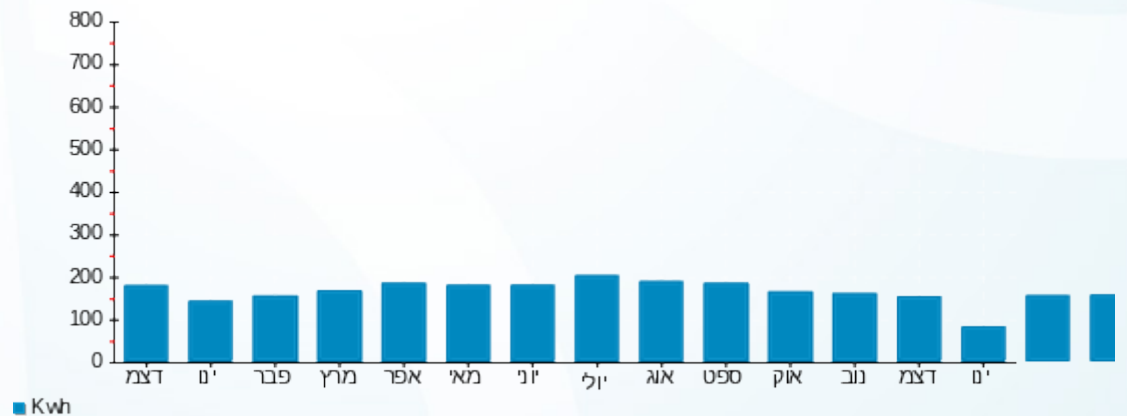

17/01/24 תאריך הפקדה:
 15/01/24 תאריך קריאה נוכחית:
 16/12/23 תאריך קריאה קודמת:

שם דייר: B213 שחם חמדה
 שם אתר: דיור מוגן מודיעין

לקוח/ה נכבד/ה, אנו מתכבדים להגיש את חישוב צריכת החשמל לתקופה 15/01/24 - 16/12/23:

B213 שחם חמדה - 12 - (3x25)16226534

סוג תעריף	סוג צריכה	קריאה קודמת	קריאה נוכחית	סה"כ צריכה בקוט"ש	מחיר לקוט"ש בא"ג	סה"כ לתשלום
פרטי חשבון עבור תאריכים:		16/12/23	15/01/24			
767		7,994.85	8,191.45	196.60	51.34	100.93 ₪

סה"כ לדייר:

שיא ביקוש	סה"כ
6.21	196.60
	100.93 ₪

20.96 ₪	תשלום קבוע תשלום עבור גודל חיבור בKVA (3x25) סה"כ מע"מ 17.00%	כולל מע"מ
5.03 ₪		
126.92 ₪		
21.58 ₪		
148.50 ₪	סה"כ לתשלום	

התפלגות חיוב בש"ח לפי תעו"ז

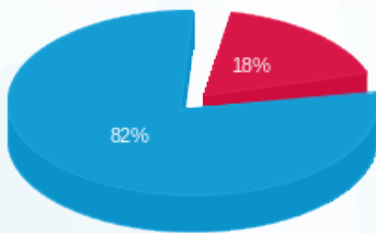

פסגה (17.69 ₪)
 גבע (0.00 ₪)
 שפל (83.25 ₪)

הסטוריית צריכה בקוט"ש

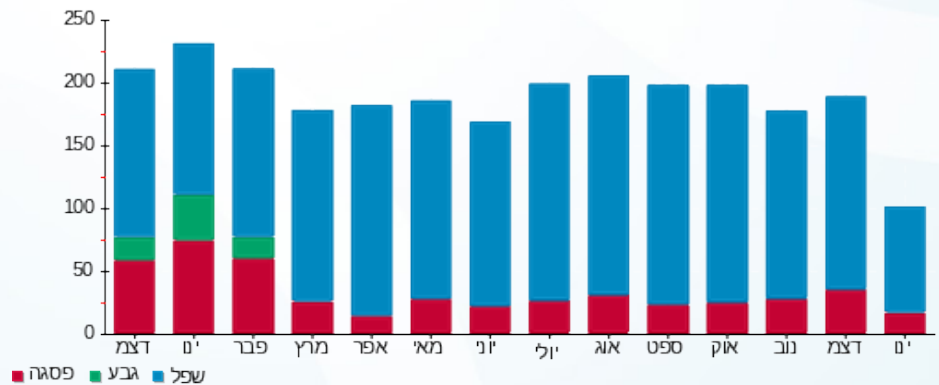

17/01/24 תאריך הפקה:
 15/01/24 תאריך קריאה נוכחית:
 16/12/23 תאריך קריאה קודמת:

שם דייר: B214 מנחם שרה
 שם אתר: דיור מוגן מזדיעין

לקוח/ה נכבד/ה, אנו מתכבדים להגיש את חישוב צריכת החשמל לתקופה 15/01/24 - 16/12/23:

B214 מנחם שרה - 13 - 16226534(3x25)

סוג תעריף	סוג צריכה	קריאה קודמת	קריאה נוכחית	סה"כ צריכה בקוט"ש	מחיר לקוט"ש בא"ג	סה"כ לתשלום
פרטי חשבון עבור תאריכים:		16/12/23	15/01/24			
767		11,295.85	11,575.90	280.05	51.34	143.78 ₪

סה"כ לדייר:

שיא ביקוש	סה"כ
6.12	280.05
	143.78 ₪

20.96 ₪	תשלום קבוע תשלום עבור גודל חיבור בKVA (3x25) סה"כ מע"מ 17.00%	סלול מע"מ
5.03 ₪		
169.76 ₪		
28.86 ₪		
198.62 ₪	סה"כ לתשלום	

הסטוריית צריכה בקוט"ש

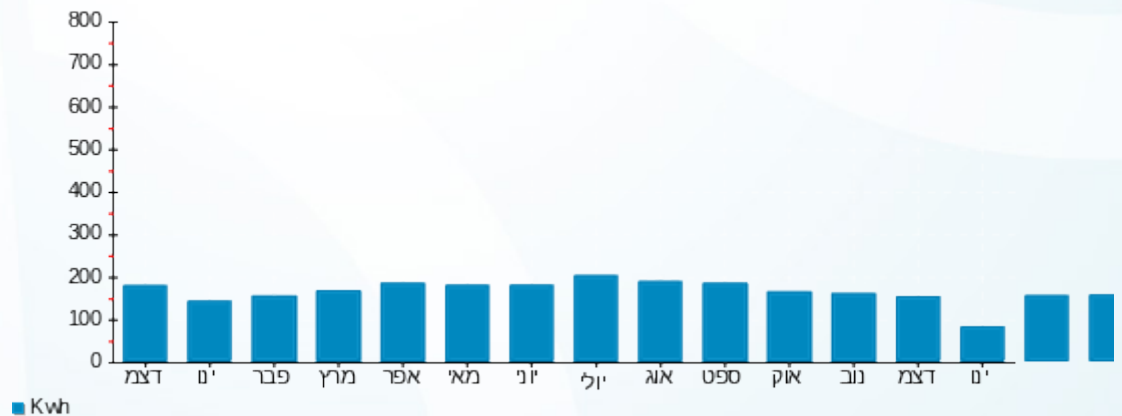

17/01/24 תאריך הפקה:
 15/01/24 תאריך קריאה נוכחית:
 16/12/23 תאריך קריאה קודמת:

שם דייר: B215 קנטור בלה ואנחל
 שם אתר: דיור מוגן מזדיעין

לקוח/ה נכבד/ה, אנו מתכבדים להגיש את חישוב צריכת החשמל לתקופה 15/01/24 - 16/12/23:

B215 קנטור בלה ואנחל - 14 - (3x25)16226534

סוג תעריף	סוג צריכה	קריאה קודמת	קריאה נוכחית	סה"כ צריכה בקוט"ש	מחיר לקוט"ש בא"ג	סה"כ לתשלום
פרטי חשבון עבור תאריכים:		16/12/23	15/01/24			
767		7,844.55	8,024.10	179.55	51.34	92.18 ₪

סה"כ לדייר:

סה"כ	שיא ביקוש
179.55	4.69
92.18 ₪	

תשלום קבוע	תשלום עבור גודל חיבור ב-KVA (3x25)	סה"כ	מע"מ 17.00%	סה"כ לתשלום	כולל מע"מ
20.96 ₪	5.03 ₪	118.17 ₪	20.09 ₪	138.25 ₪	

התפלגות חיוב בש"ח לפי תעו"ז

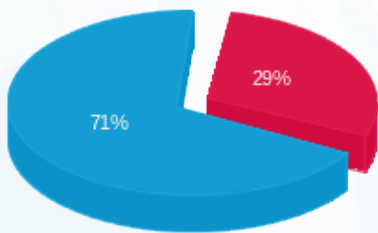

פסגה (27.16 ₪)
 גבע (0.00 ₪)
 שפל (65.02 ₪)

הסטוריית צריכה בקוט"ש

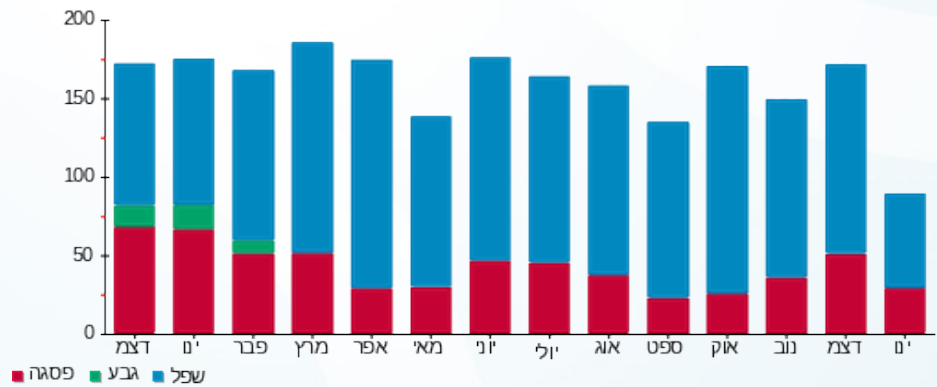

17/01/24 תאריך הפקה:
 15/01/24 תאריך קריאה נוכחית:
 16/12/23 תאריך קריאה קודמת:

שם דייר: B216+B217 מורג חיים יהודית
 שם אתר: דיור מוגן מודיעין

לקוח/ה נכבד/ה, אנו מתכבדים להגיש את חישוב צריכת החשמל לתקופה 15/01/24 - 16/12/23:

מורג - 1 - 16224970(3x25)

סוג תעריף	סוג צריכה	קריאה קודמת	קריאה נוכחית	סה"כ צריכה בקוט"ש	מחיר לקוט"ש בא"ג	סה"כ לתשלום
פרטי חשבון עבור תאריכים:		16/12/23	15/01/24			
767		6,915.30	6,983.50	68.20	51.34	35.02 ₪

מורג - 2 - 16224970(3x25)

סוג תעריף	סוג צריכה	קריאה קודמת	קריאה נוכחית	סה"כ צריכה בקוט"ש	מחיר לקוט"ש בא"ג	סה"כ לתשלום
פרטי חשבון עבור תאריכים:		16/12/23	15/01/24			
767		8,148.50	8,750.30	601.80	51.34	308.96 ₪

סה"כ לדייר:

שיא ביקוש	סה"כ
5.81	670.003
	343.98 ₪

כולל מע"מ	סה"כ לתשלום
	תשלום קבוע
	תשלום עבור גודל חיבור ב KVA (3x50)
	סה"כ
	מע"מ 17.00%
438.74 ₪	סה"כ לתשלום

התפלגות חיוב בש"ח לפי תעו"ז

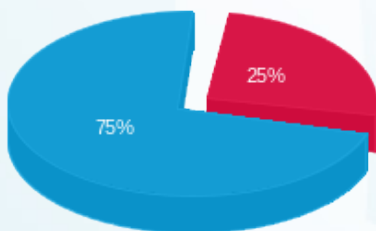

פסגה (87.58 ₪)
 גבע (0.00 ₪)
 שפל (256.40 ₪)

הסטוריית צריכה בקוט"ש

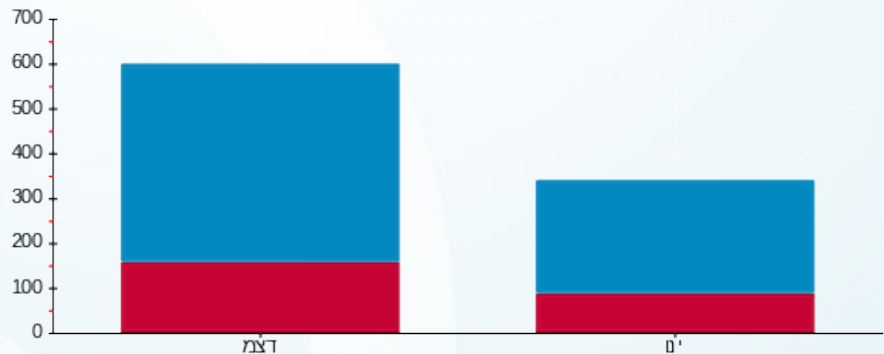

פסגה גבע שפל



17/01/24 תאריך הפקדה:
 15/01/24 תאריך קריאה נוכחית:
 16/12/23 תאריך קריאה קודמת:

שם דייר: B218 סוסוביץ שרה
 שם אתר: דיור מוגן מודיעין

לקוח/ה נכבד/ה, אנו מתכבדים להגיש את חישוב צריכת החשמל לתקופה 15/01/24 - 16/12/23:

B218 סוסוביץ שרה - 3 - (3x25)16224970

סוג תעריף	סוג צריכה	קריאה קודמת	קריאה נוכחית	סה"כ צריכה בקוט"ש	מחיר לקוט"ש בא"ג	סה"כ לתשלום
פרטי חשבון עבור תאריכים:		16/12/23	15/01/24			
767		7,877.85	8,002.73	124.88	51.34	64.11 ₪

סה"כ לדייר:

שיא ביקוש	סה"כ
3.47	124.88
	64.11 ₪

20.96 ₪	תשלום קבוע תשלום עבור גודל חיבור בKVA (3x25) סה"כ מע"מ 17.00%	סה"כ לתשלום
5.03 ₪		
90.10 ₪		
15.32 ₪		
105.41 ₪		כולל מע"מ

הסטוריית צריכה בקוט"ש

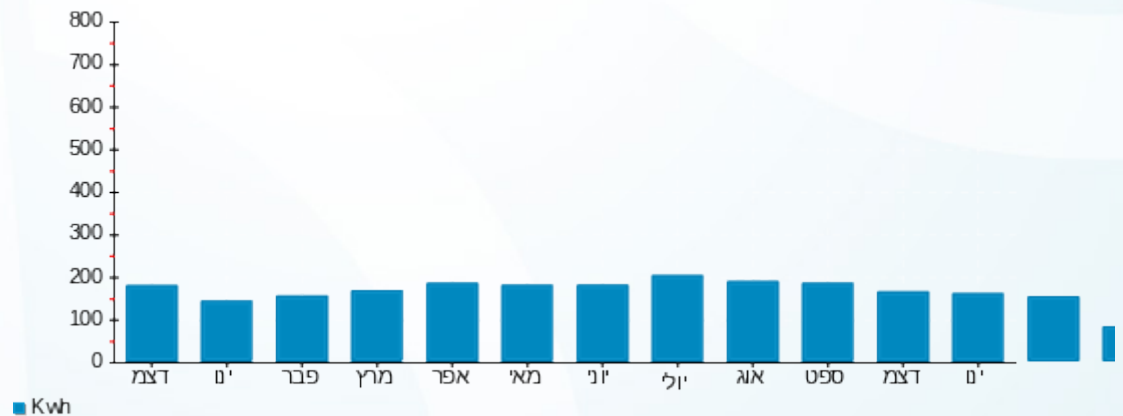

17/01/24 תאריך הפקה:
 15/01/24 תאריך קריאה נוכחית:
 16/12/23 תאריך קריאה קודמת:

שם דייר: B219 נשר פרלה
 שם אתר: דיור מוגן מודיעין

לקוח/ה נכבד/ה, אנו מתכבדים להגיש את חישוב צריכת החשמל לתקופה 15/01/24 - 16/12/23:

B219 נשר פרלה - 4 - (3x25)16224970

סוג תעריף	סוג צריכה	קריאה קודמת	קריאה נוכחית	סה"כ צריכה בקוט"ש	מחיר לקוט"ש בא"ג	סה"כ לתשלום
פרטי חשבון עבור תאריכים:		16/12/23	15/01/24			
767		12,492.30	12,739.30	247.00	51.34	126.81 ₪

סה"כ לדייר:

סה"כ	שיא ביקוש
247.00	8.11
126.81 ₪	

20.96 ₪	תשלום קבוע תשלום עבור גודל חיבור בKVA (3x25) סה"כ מע"מ 17.00%	סלול מע"מ
5.03 ₪		
152.79 ₪		
25.97 ₪		
178.77 ₪	סה"כ לתשלום	

התפלגות חיוב בש"ח לפי תעו"ז

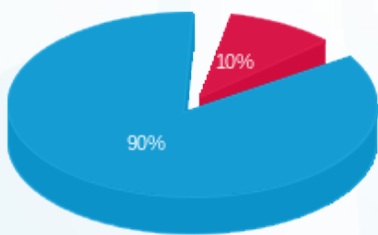

פסגה (12.94 ₪)
 גבע (0.00 ₪)
 שפל (113.86 ₪)

הסטוריית צריכה בקוט"ש

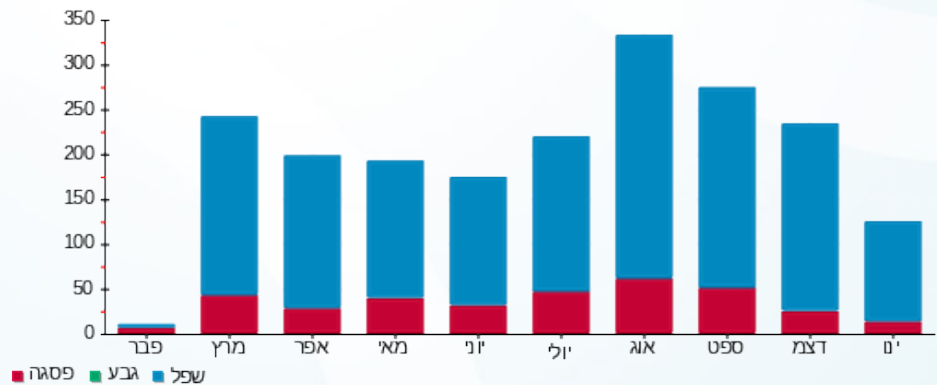

17/01/24 תאריך הפקה:
 15/01/24 תאריך קריאה נוכחית:
 16/12/23 תאריך קריאה קודמת:

שם דייר: B220 רם אמנון רבקה
 שם אתר: דיור מוגן מודיעין

לקוח/ה נכבד/ה, אנו מתכבדים להגיש את חישוב צריכת החשמל לתקופה 15/01/24 - 16/12/23:

B220 - (3x25)16193941 - 1

סה"כ לתשלום	מחיר לקוט"ש בא"ג	סה"כ צריכה בקוט"ש	קריאה נוכחית	קריאה קודמת	סוג צריכה	סוג תעריף
			15/01/24	16/12/23	פרטי חשבון עבור תאריכים:	
233.67 ₪	51.34	455.14	19,646.45	19,191.31		767

סה"כ לדייר:

שיא ביקוש	סה"כ
7.79	455.14
	233.67 ₪

20.96 ₪	תשלום קבוע תשלום עבור גודל חיבור בKVA (3x25) סה"כ מע"מ 17.00%	סלול מע"מ
5.03 ₪		
259.65 ₪		
44.14 ₪		
303.80 ₪	סה"כ לתשלום	

הסטוריית צריכה בקוט"ש

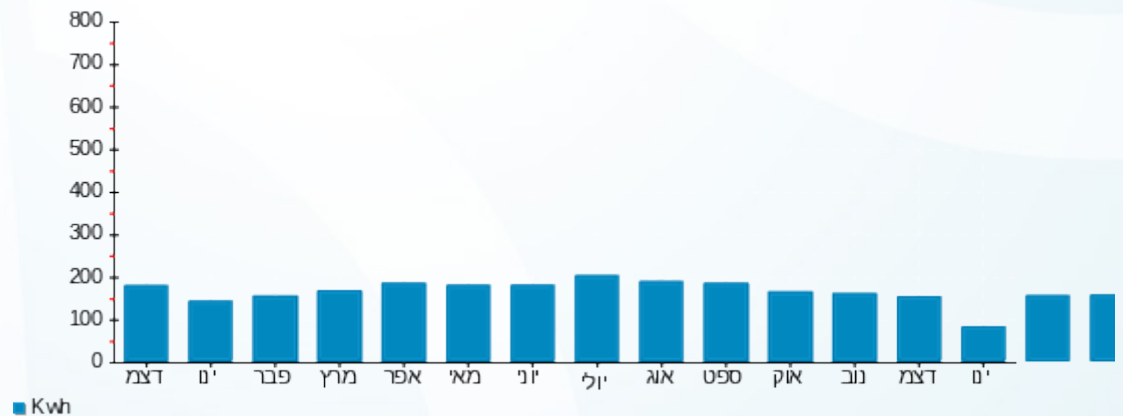

17/01/24 תאריך הפקה:
 15/01/24 תאריך קריאה נוכחית:
 16/12/23 תאריך קריאה קודמת:

שם דייר: B301 פלורנץ ברוך
 שם אתר: דיור מוגן מודיעין

לקוח/ה נכבד/ה, אנו מתכבדים להגיש את חישוב צריכת החשמל לתקופה 15/01/24 - 16/12/23:

B301 פלורנץ ברוך - 15 - 16226544(3x25)

סוג תעריף	סוג צריכה	קריאה קודמת	קריאה נוכחית	סה"כ צריכה בקוט"ש	מחיר לקוט"ש בא"ג	סה"כ לתשלום
פרטי חשבון עבור תאריכים:		16/12/23	15/01/24			
767		13,804.50	14,075.00	270.50	51.34	138.87 ₪

סה"כ לדייר:

שיא ביקוש	סה"כ
	270.50
	138.87 ₪

תשלום קבוע	תשלום עבור גודל חיבור בKVA (3x25)	סה"כ	מע"מ 17.00%	סה"כ לתשלום	כולל מע"מ
20.96 ₪	5.03 ₪	164.86 ₪	28.03 ₪	192.89 ₪	

התפלגות חיוב בש"ח לפי תעו"ז

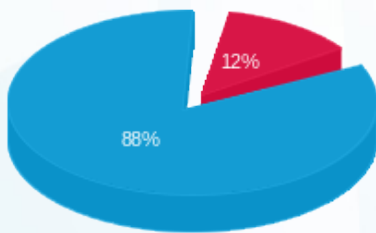

פסגה (17.35 ₪)
 גבע (0.00 ₪)
 שפל (121.52 ₪)

הסטוריית צריכה בקוט"ש

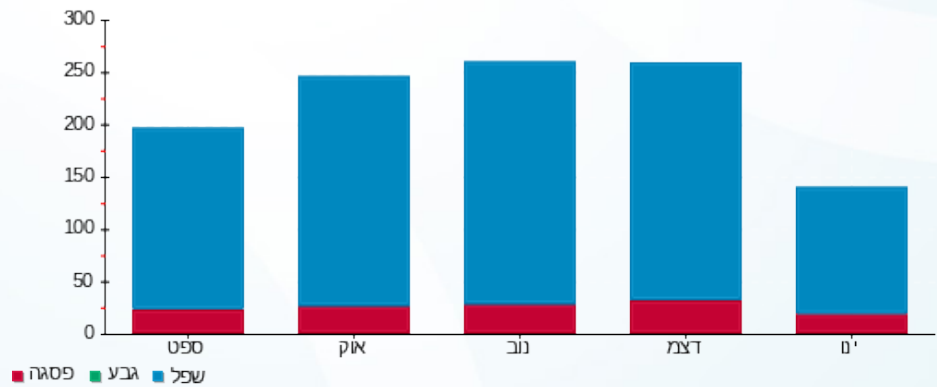

17/01/24 תאריך הפקה:
 15/01/24 תאריך קריאה נוכחית:
 16/12/23 תאריך קריאה קודמת:

שם דייר: B302 רמז סימה וגרשון
 שם אתר: דיור מוגן מזדיעין

לקוח/ה נכבד/ה, אנו מתכבדים להגיש את חישוב צריכת החשמל לתקופה 15/01/24 - 16/12/23:

B302 רמז סימה וגרשון - 1 - 16226544(3x25)

סה"כ לתשלום	מחיר לקוט"ש בא"ג	סה"כ צריכה בקוט"ש	קריאה נוכחית	קריאה קודמת	סוג צריכה	סוג תעריף
			15/01/24	16/12/23	פרטי חשבון עבור תאריכים:	
₪ 51.75	51.34	100.80	7,142.85	7,042.05		767

סה"כ לדייר:

שיא ביקוש	סה"כ
6.77	100.80
	₪ 51.75

₪ 20.96	תשלום קבוע תשלום עבור גודל חיבור בKVA (3x25) סה"כ מע"מ 17.00%	סלול מע"מ
₪ 5.03		
₪ 77.74		
₪ 13.22		
₪ 90.95	סה"כ לתשלום	

הסטוריית צריכה בקוט"ש

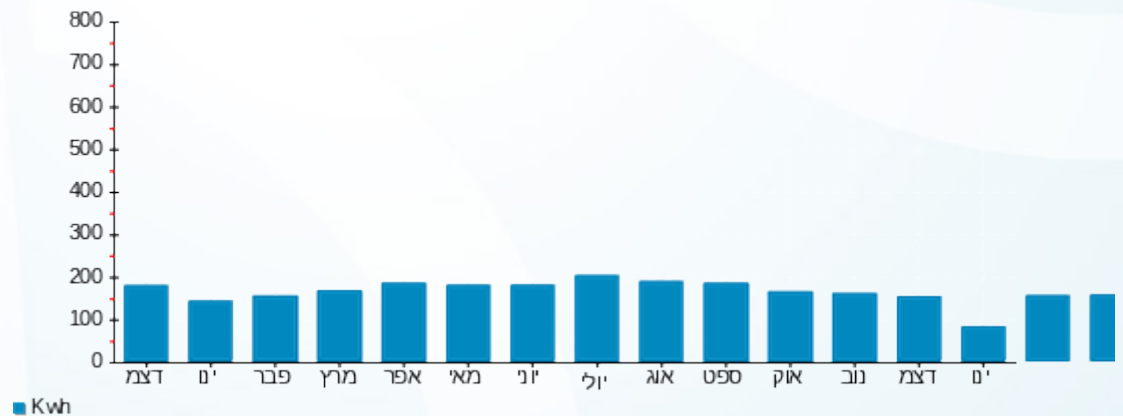



17/01/24 תאריך הפקה:
 15/01/24 תאריך קריאה נוכחית:
 16/12/23 תאריך קריאה קודמת:

שם דייר: B303 זמיר אוה וואלי
 שם אתר: דיור מוגן מזדיעין

לקוח/ה נכבד/ה, אנו מתכבדים להגיש את חישוב צריכת החשמל לתקופה 15/01/24 - 16/12/23:

B303 זמיר אוה וואלי - 2 - 16226544(3x25)

סה"כ לתשלום	מחיר לקוט"ש בא"ג	סה"כ צריכה בקוט"ש	קריאה נוכחית	קריאה קודמת	סוג צריכה	סוג תעריף
			15/01/24	16/12/23	פרטי חשבון עבור תאריכים:	
₪ 53.60	51.34	104.40	6,900.15	6,795.75		767

סה"כ לדייר:

שיא ביקוש	סה"כ
3.64	104.40
	₪ 53.60

₪ 20.96	תשלום קבוע תשלום עבור גודל חיבור בKVA (3x25) סה"כ מע"מ 17.00%	כולל מע"מ
₪ 5.03		
₪ 79.58		
₪ 13.53		
₪ 93.11	סה"כ לתשלום	

הסטוריית צריכה בקוט"ש

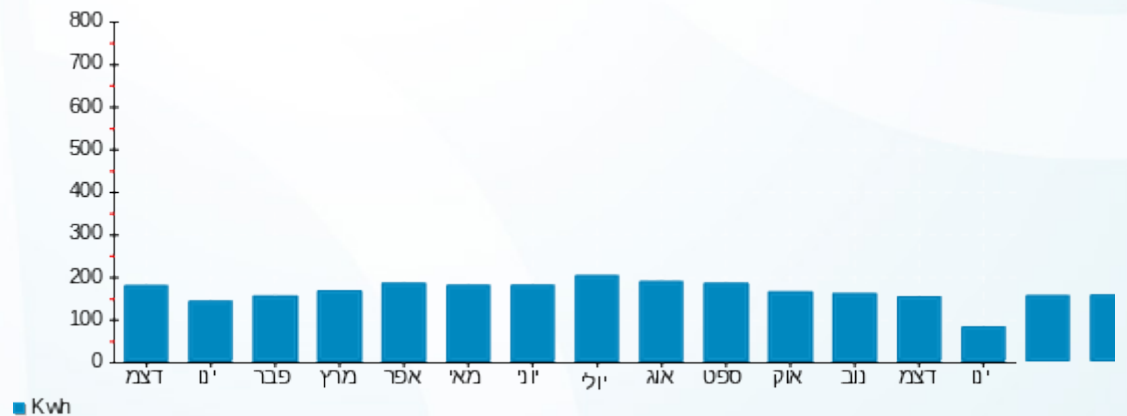

17/01/24 תאריך הפקה:
 15/01/24 תאריך קריאה נוכחית:
 16/12/23 תאריך קריאה קודמת:

שם דייר: B304 שטינברג טובה
 שם אתר: דיור מוגן מזדיעין

לקוח/ה נכבד/ה, אנו מתכבדים להגיש את חישוב צריכת החשמל לתקופה 15/01/24 - 16/12/23:

B304 שטינברג טובה - 3 - 16226544(3x25)

סוג תעריף	סוג צריכה	קריאה קודמת	קריאה נוכחית	סה"כ צריכה בקוט"ש	מחיר לקוט"ש בא"ג	סה"כ לתשלום
פרטי חשבון עבור תאריכים:		16/12/23	15/01/24			
767		15,127.80	15,471.35	343.55	51.34	176.38 ₪

סה"כ לדייר:

שיא ביקוש	סה"כ
4.79	343.55
	176.38 ₪

20.96 ₪	תשלום קבוע תשלום עבור גודל חיבור בKVA (3x25) סה"כ מע"מ 17.00%	כולל מע"מ
5.03 ₪		
202.36 ₪		
34.40 ₪		
236.77 ₪	סה"כ לתשלום	

הסטוריית צריכה בקוט"ש

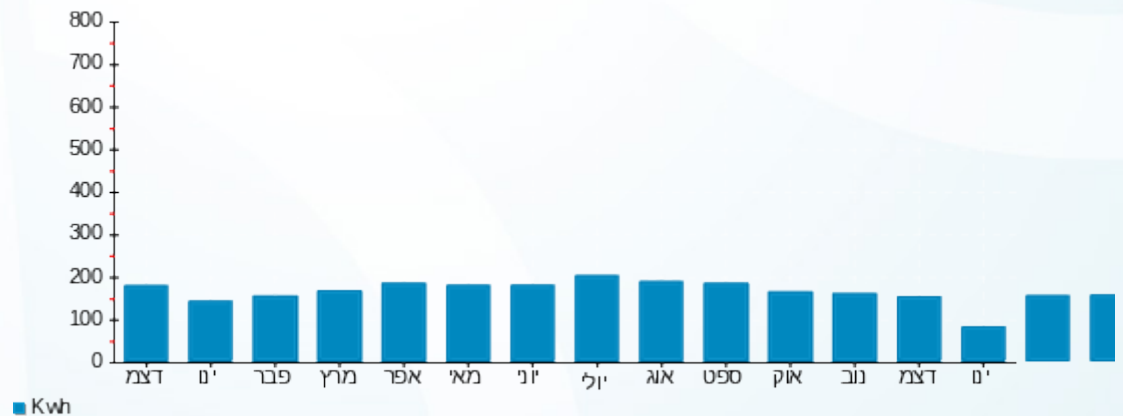

17/01/24 תאריך הפקדה:
 15/01/24 תאריך קריאה נוכחית:
 16/12/23 תאריך קריאה קודמת:

שם דייר: B305 דרוך מרים
 שם אתר: דיור מוגן מזדיעין

לקוח/ה נכבד/ה, אנו מתכבדים להגיש את חישוב צריכת החשמל לתקופה 15/01/24 - 16/12/23:

B305 דרוך מרים - 4 - 16226544(3x25)

סוג תעריף	סוג צריכה	קריאה קודמת	קריאה נוכחית	סה"כ צריכה בקוט"ש	מחיר לקוט"ש בא"ג	סה"כ לתשלום
פרטי חשבון עבור תאריכים:		16/12/23	15/01/24			
767		7,087.35	7,226.75	139.40	51.34	71.57 ₪

סה"כ לדייר:

סה"כ	שיא ביקוש
139.40	5.49
71.57 ₪	

תשלום קבוע	תשלום עבור גודל חיבור בKVA (3x25)	סה"כ	מע"מ 17.00%	סה"כ לתשלום	כולל מע"מ
20.96 ₪	5.03 ₪	97.55 ₪	16.58 ₪	114.14 ₪	

התפלגות חיוב בש"ח לפי תעו"ז

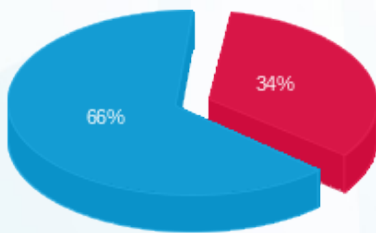

פסגה (24.00 ₪)
 גבע (0.00 ₪)
 שפל (47.57 ₪)

הסטוריית צריכה בקוט"ש

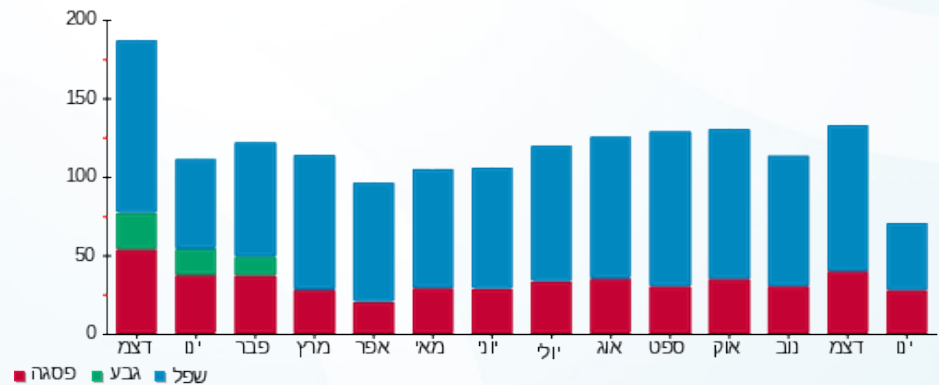



17/01/24 תאריך הפקה:
 15/01/24 תאריך קריאה נוכחית:
 16/12/23 תאריך קריאה קודמת:

שם דייר: B306 מאור ניצה
 שם אתר: דיור מוגן מודיעין

לקוח/ה נכבד/ה, אנו מתכבדים להגיש את חישוב צריכת החשמל לתקופה 15/01/24 - 16/12/23:

B306 - (3x25)16226544 - 5

סה"כ לתשלום	מחיר לקוט"ש בא"ג	סה"כ צריכה בקוט"ש	קריאה נוכחית	קריאה קודמת	סוג צריכה	סוג תעריף
			15/01/24	16/12/23	פרטי חשבון עבור תאריכים:	
130.10 ₪	51.34	253.40	12,207.65	11,954.25		767

סה"כ לדייר:

שיא ביקוש	סה"כ
4.72	253.40
	130.10 ₪

20.96 ₪	תשלום קבוע תשלום עבור גודל חיבור בKVA (3x25) סה"כ מע"מ 17.00%	סלול מע"מ
5.03 ₪		
156.08 ₪		
26.53 ₪		
182.61 ₪	סה"כ לתשלום	

הסטוריית צריכה בקוט"ש

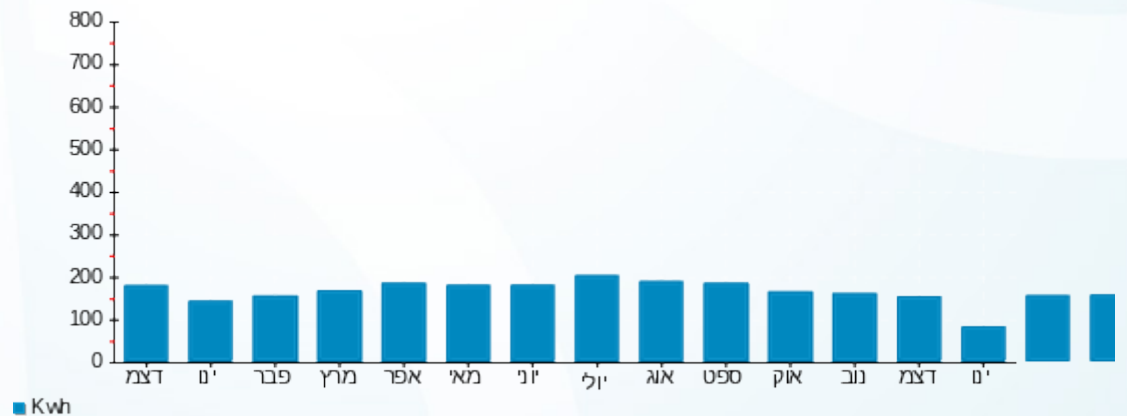

17/01/24 תאריך הפקה:
 15/01/24 תאריך קריאה נוכחית:
 16/12/23 תאריך קריאה קודמת:

שם דייר: B307 טיב יצחק ויקטוריה
 שם אתר: דויר מוגן מזדיעין

לקוח/ה נכבד/ה, אנו מתכבדים להגיש את חישוב צריכת החשמל לתקופה 15/01/24 - 16/12/23:

B307 טיב יצחק ויקטוריה - 6 - 16226544(3x25)

סה"כ לתשלום	מחיר לקוט"ש בא"ג	סה"כ צריכה בקוט"ש	קריאה נוכחית	קריאה קודמת	סוג צריכה	סוג תעריף
			15/01/24	16/12/23	פרטי חשבון עבור תאריכים:	
209.85 ₪	51.34	408.75	18,562.00	18,153.25		767

סה"כ לדייר:

שיא ביקוש	סה"כ
5.73	408.75
	209.85 ₪

20.96 ₪	תשלום קבוע תשלום עבור גודל חיבור בKVA (3x25) סה"כ מע"מ 17.00%	סולל מע"מ
5.03 ₪		
235.84 ₪		
40.09 ₪		
275.93 ₪	סה"כ לתשלום	

הסטוריית צריכה בקוט"ש

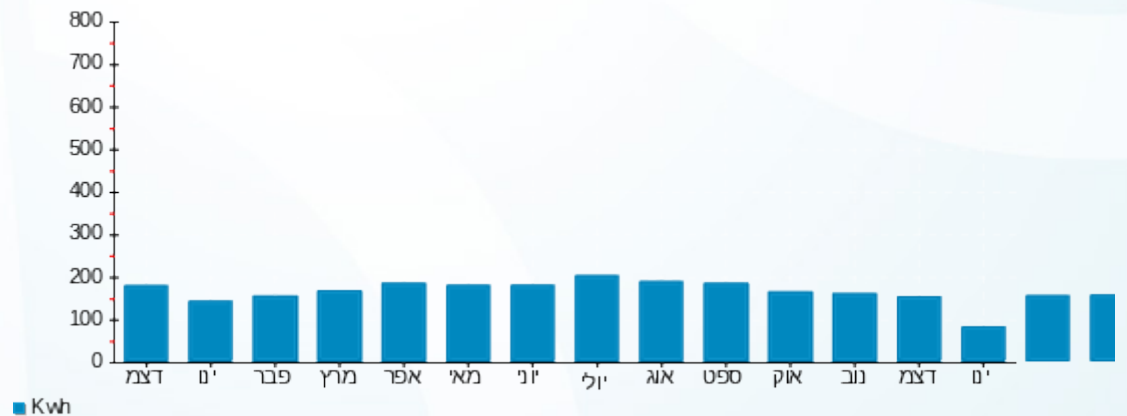

17/01/24 תאריך הפקה:
 15/01/24 תאריך קריאה נכחית:
 16/12/23 תאריך קריאה קודמת:

שם דייר: B308 לביא מרים
 שם אתר: דיור מוגן מודיעין

לקוח/ה נכבד/ה, אנו מתכבדים להגיש את חישוב צריכת החשמל לתקופה 15/01/24 - 16/12/23:

B308 לביא מרים - 7 - 16226544(3x25)

סוג תעריף	סוג צריכה	קריאה קודמת	קריאה נכחית	סה"כ צריכה בקוט"ש	מחיר לקוט"ש בא"ג	סה"כ לתשלום
פרטי חשבון עבור תאריכים:		16/12/23	15/01/24			
767		7,957.70	8,096.60	138.90	51.34	71.31 ₪

סה"כ לדייר:

שיא ביקוש	סה"כ
4.83	138.90
	71.31 ₪

20.96 ₪	תשלום קבוע תשלום עבור גודל חיבור בKVA (3x25) סה"כ מע"מ 17.00%	סלול מע"מ
5.03 ₪		
97.30 ₪		
16.54 ₪		
113.84 ₪	סה"כ לתשלום	

הסטוריית צריכה בקוט"ש

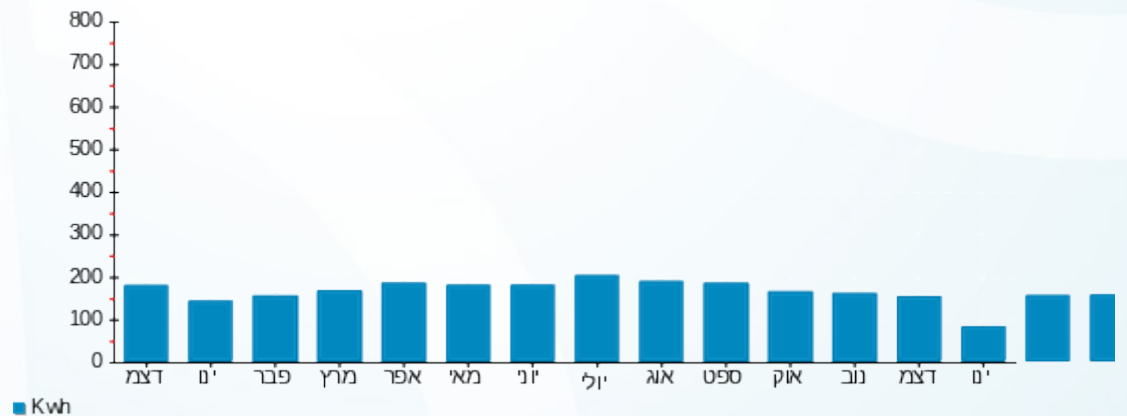



17/01/24 תאריך הפקה:
 15/01/24 תאריך קריאה נוכחית:
 16/12/23 תאריך קריאה קודמת:

שם דייר: B309 רון הניה
 שם אתר: דיור מוגן מזדיעין

לקוח/ה נכבד/ה, אנו מתכבדים להגיש את חישוב צריכת החשמל לתקופה 15/01/24 - 16/12/23:

B309 רון הניה - 8 - 16226544(3x25)

סה"כ לתשלום	מחיר לקוט"ש בא"ג	סה"כ צריכה בקוט"ש	קריאה נוכחית	קריאה קודמת	סוג צריכה	סוג תעריף
			15/01/24	16/12/23	פרטי חשבון עבור תאריכים:	
₪ 83.48	51.34	162.60	8,702.75	8,540.15		767

סה"כ לדייר:

שיא ביקוש	סה"כ
3.86	162.60
	₪ 83.48

₪ 20.96	תשלום קבוע תשלום עבור גודל חיבור בKVA (3x25) סה"כ מע"מ 17.00%	סלול מע"מ
₪ 5.03		
₪ 109.46		
₪ 18.61		
₪ 128.07	סה"כ לתשלום	

הסטוריית צריכה בקוט"ש

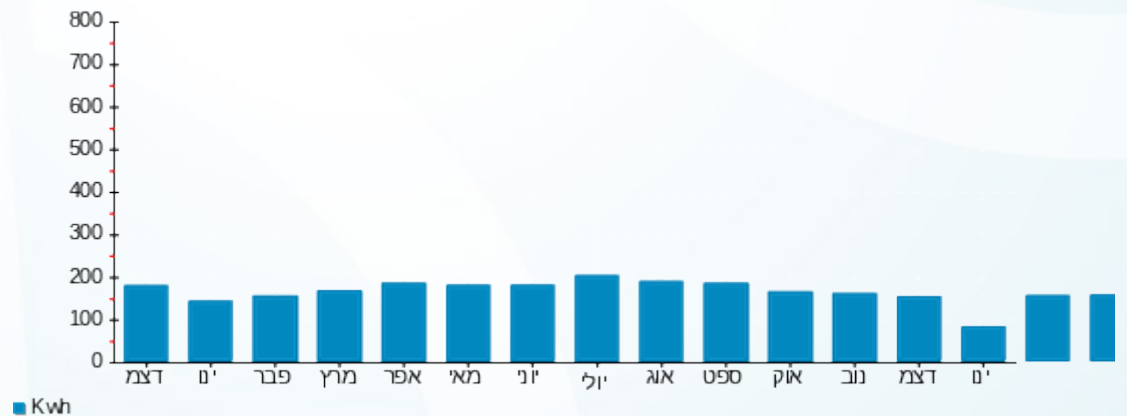

17/01/24 תאריך הפקה:
 15/01/24 תאריך קריאה נוכחית:
 16/12/23 תאריך קריאה קודמת:

שם דייר: B310 עמליה מיודבניק
 שם אתר: דיור מוגן מזדיעין

לקוח/ה נכבד/ה, אנו מתכבדים להגיש את חישוב צריכת החשמל לתקופה 15/01/24 - 16/12/23:

B310 עמליה מיודבניק - 9 - 16226544(3x25)

סוג תעריף	סוג צריכה	קריאה קודמת	קריאה נוכחית	סה"כ צריכה בקוט"ש	מחיר לקוט"ש בא"ג	סה"כ לתשלום
פרטי חשבון עבור תאריכים:		16/12/23	15/01/24			
767		12,250.25	12,560.25	310.00	51.34	159.15 ₪

סה"כ לדייר:

שיא ביקוש	סה"כ
5.34	310.00
	159.15 ₪

20.96 ₪	תשלום קבוע תשלום עבור גודל חיבור בKVA (3x25) סה"כ מע"מ 17.00%	כולל מע"מ
5.03 ₪		
185.14 ₪		
31.47 ₪		
216.61 ₪	סה"כ לתשלום	

הסטוריית צריכה בקוט"ש

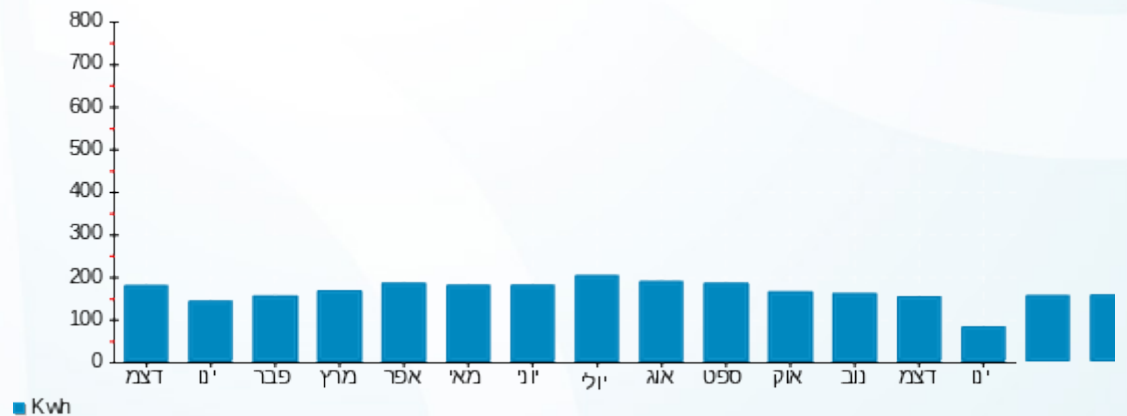



17/01/24 תאריך הפקה:
 15/01/24 תאריך קריאה נוכחית:
 16/12/23 תאריך קריאה קודמת:

שם דייר: B311 לייפר אורה
 שם אתר: דיור מוגן מזדיעין

לקוח/ה נכבד/ה, אנו מתכבדים להגיש את חישוב צריכת החשמל לתקופה 15/01/24 - 16/12/23:

B311 לייפר אורה - 10 - 16226544(3x25)

סה"כ לתשלום	מחיר לקוט"ש בא"ג	סה"כ צריכה בקוט"ש	קריאה נוכחית	קריאה קודמת	סוג צריכה	סוג תעריף
			15/01/24	16/12/23	פרטי חשבון עבור תאריכים:	
₪ 83.32	51.34	162.30	9,845.10	9,682.80		767

סה"כ לדייר:

שיא ביקוש	סה"כ
5.19	162.30
	₪ 83.32

₪ 20.96	תשלום קבוע תשלום עבור גודל חיבור בKVA (3x25) סה"כ מע"מ 17.00%	סלול מע"מ
₪ 5.03		
₪ 109.31		
₪ 18.58		
₪ 127.89	סה"כ לתשלום	

הסטוריית צריכה בקוט"ש

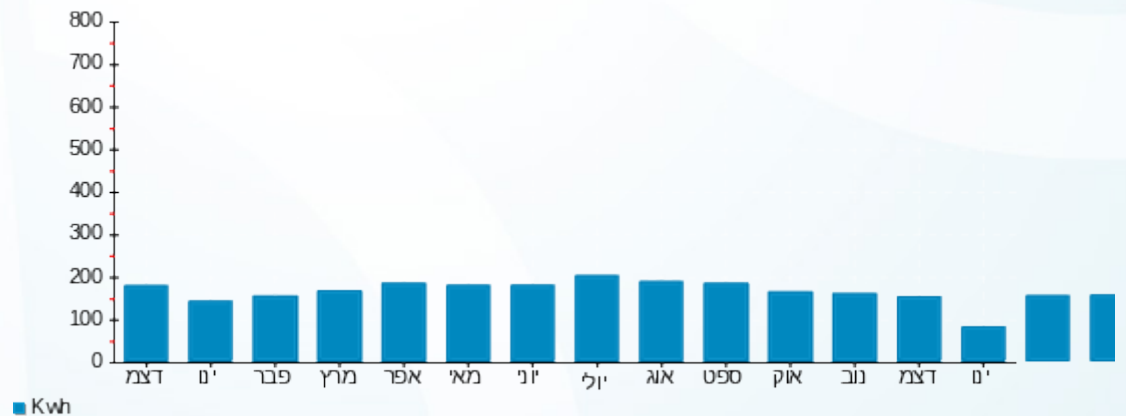



17/01/24 תאריך הפקה:
 15/01/24 תאריך קריאה נכחית:
 16/12/23 תאריך קריאה קודמת:

שם דייר: B312 בזרנו ז'ק ולידיה
 שם אתר: דיור מוגן מזדיעין

לקוח/ה נכבד/ה, אנו מתכבדים להגיש את חישוב צריכת החשמל לתקופה 15/01/24 - 16/12/23:

B312 בזרנו ז'ק ולידיה - 11 - 16226544(3x25)

סוג תעריף	סוג צריכה	קריאה קודמת	קריאה נכחית	סה"כ צריכה בקוט"ש	מחיר לקוט"ש בא"ג	סה"כ לתשלום
פרטי חשבון עבור תאריכים:		16/12/23	15/01/24			
767		6,363.55	6,493.90	130.35	51.34	66.92 ₪

סה"כ לדייר:

שיא ביקוש	סה"כ
4.48	130.35
	66.92 ₪

20.96 ₪	תשלום קבוע תשלום עבור גודל חיבור בKVA (3x25) סה"כ מע"מ 17.00%	כולל מע"מ
5.03 ₪		
92.91 ₪		
15.79 ₪		
108.70 ₪	סה"כ לתשלום	

הסטוריית צריכה בקוט"ש

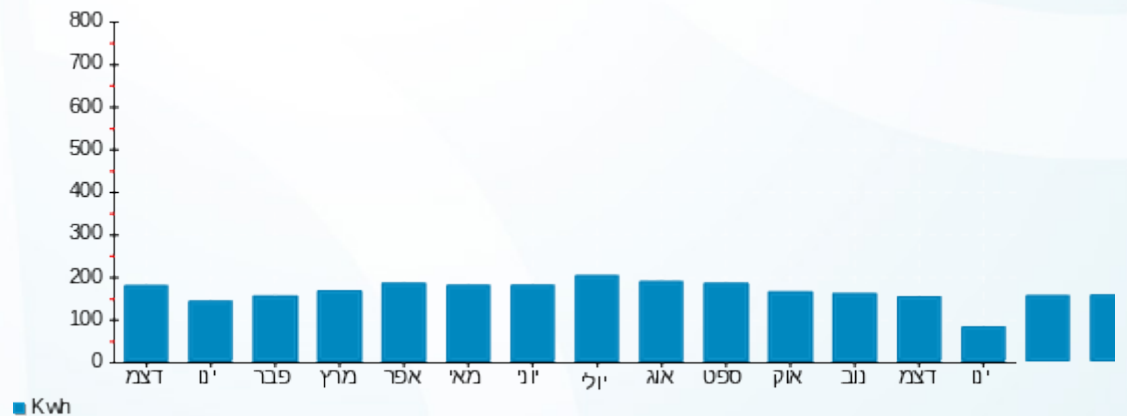

17/01/24 תאריך הפקה:
 15/01/24 תאריך קריאה נוכחית:
 16/12/23 תאריך קריאה קודמת:

שם דייר: B313 שפר חיה וחגי
 שם אתר: דיור מוגן מזדיעין

לקוח/ה נכבד/ה, אנו מתכבדים להגיש את חישוב צריכת החשמל לתקופה 15/01/24 - 16/12/23:

B313 שפר חיה וחגי - 12 - 16226544(3x25)

סוג תעריף	סוג צריכה	קריאה קודמת	קריאה נוכחית	סה"כ צריכה בקוט"ש	מחיר לקוט"ש בא"ג	סה"כ לתשלום
פרטי חשבון עבור תאריכים:		16/12/23	15/01/24			
767		11,552.05	11,912.75	360.70	51.34	185.18 ₪

סה"כ לדייר:

סה"כ	שיא ביקוש
360.70	7.21
185.18 ₪	

תשלום קבוע	תשלום עבור גודל חיבור בKVA (3x25)	סה"כ	מע"מ 17.00%	סה"כ לתשלום	כולל מע"מ
20.96 ₪	5.03 ₪	211.17 ₪	35.90 ₪	247.07 ₪	

התפלגות חיוב בש"ח לפי תעו"ז

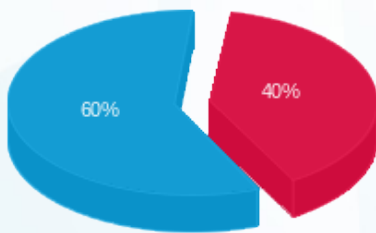

פסגה (74.49 ₪)
 גבע (0.00 ₪)
 שפל (110.69 ₪)

הסטוריית צריכה בקוט"ש

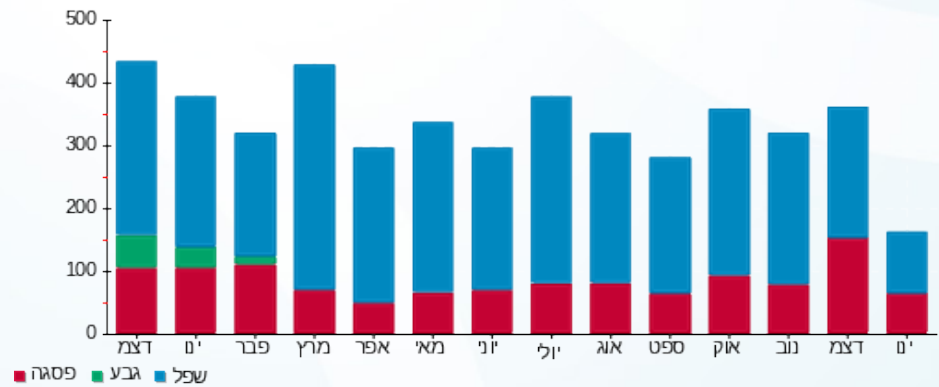

17/01/24 תאריך הפקה:
 15/01/24 תאריך קריאה נוכחית:
 16/12/23 תאריך קריאה קודמת:

שם דייר: B314 רוזמן ורה
 שם אתר: דיור מוגן מודיעין

לקוח/ה נכבד/ה, אנו מתכבדים להגיש את חישוב צריכת החשמל לתקופה 15/01/24 - 16/12/23:

B314 רוזמן ורה - 13 - (3x25)16226544

סוג תעריף	סוג צריכה	קריאה קודמת	קריאה נוכחית	סה"כ צריכה בקוט"ש	מחיר לקוט"ש בא"ג	סה"כ לתשלום
פרטי חשבון עבור תאריכים:		16/12/23	15/01/24			
767		11,310.35	11,777.65	467.30	51.34	239.91 ₪

סה"כ לדייר:

סה"כ	שיא ביקוש
467.30	5.80
239.91 ₪	

תשלום קבוע	תשלום עבור גודל חיבור בKVA (3x25)	סה"כ	מע"מ 17.00%	סה"כ לתשלום	כולל מע"מ
20.96 ₪	5.03 ₪	265.90 ₪	45.20 ₪	311.10 ₪	

התפלגות חיוב בש"ח לפי תעו"ז

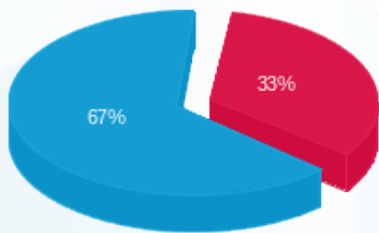

פסגה (79.96 ₪)
 גבע (0.00 ₪)
 שפל (159.95 ₪)

הסטוריית צריכה בקוט"ש





17/01/24 תאריך הפקה:
 15/01/24 תאריך קריאה נוכחית:
 16/12/23 תאריך קריאה קודמת:

שם דייר: B315 גיטלמן יוסי דבורה
 שם אתר: דיור מוגן מזדיעין

לקוח/ה נכבד/ה, אנו מתכבדים להגיש את חישוב צריכת החשמל לתקופה 15/01/24 - 16/12/23:

B315 - (3x25)16226544 - 14

סה"כ לתשלום	מחיר לקוט"ש בא"ג	סה"כ צריכה בקוט"ש	קריאה נוכחית	קריאה קודמת	סוג צריכה	סוג תעריף
			15/01/24	16/12/23	פרטי חשבון עבור תאריכים:	
205.39 ₪	51.34	400.05	23,129.90	22,729.85		767

סה"כ לדייר:

שיא ביקוש	סה"כ
5.40	400.05
	205.39 ₪

20.96 ₪	תשלום קבוע תשלום עבור גודל חיבור בKVA (3x25) סה"כ מע"מ 17.00%	סלול מע"מ
5.03 ₪		
231.37 ₪		
39.33 ₪		
270.70 ₪	סה"כ לתשלום	

הסטוריית צריכה בקוט"ש

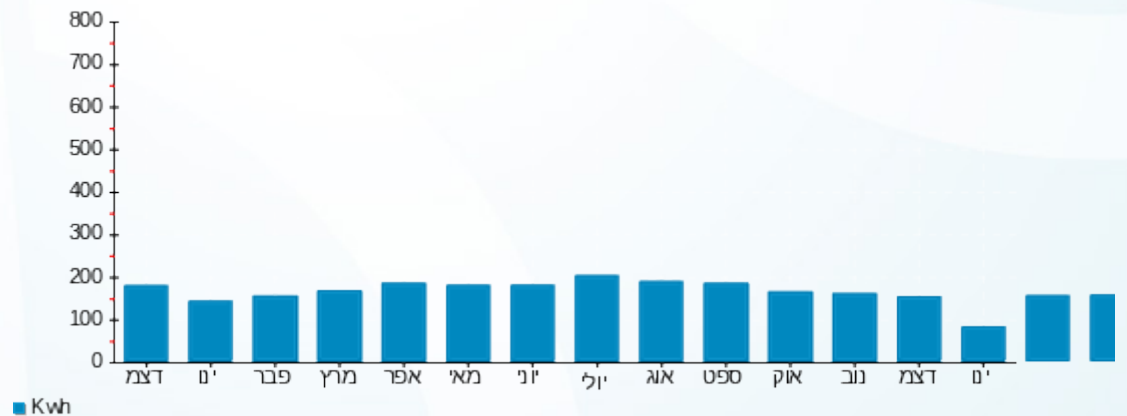



17/01/24 תאריך הפקה:
 15/01/24 תאריך קריאה נוכחית:
 16/12/23 תאריך קריאה קודמת:

שם דייר: B316 בריל שבתאי
 שם אתר: דיור מוגן מזדיעין

לקוח/ה נכבד/ה, אנו מתכבדים להגיש את חישוב צריכת החשמל לתקופה 15/01/24 - 16/12/23:

B316 בריל שבתאי - 1 - 16224957(3x25)

סוג תעריף	סוג צריכה	קריאה קודמת	קריאה נוכחית	סה"כ צריכה בקוט"ש	מחיר לקוט"ש בא"ג	סה"כ לתשלום
פרטי חשבון עבור תאריכים:		16/12/23	15/01/24			
767		9,459.00	9,715.08	256.08	51.34	131.47 ₪

סה"כ לדייר:

שיא ביקוש	סה"כ
3.37	256.08
	131.47 ₪

20.96 ₪	תשלום קבוע תשלום עבור גודל חיבור בKVA (3x25) סה"כ מע"מ 17.00%	סלול מע"מ
5.03 ₪		
157.45 ₪		
26.77 ₪		
184.22 ₪	סה"כ לתשלום	

הסטוריית צריכה בקוט"ש

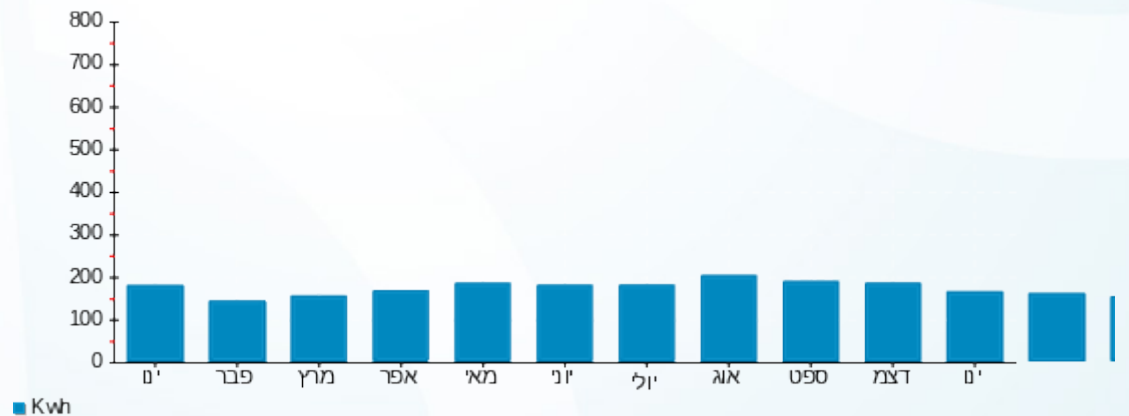

17/01/24 תאריך הפקה:
 15/01/24 תאריך קריאה נוכחית:
 16/12/23 תאריך קריאה קודמת:

שם דייר: B317 דביר עטרה
 שם אתר: דיור מוגן מזדיעין

לקוח/ה נכבד/ה, אנו מתכבדים להגיש את חישוב צריכת החשמל לתקופה 15/01/24 - 16/12/23:

B317 דביר עטרה - 2 - (3x25)16224957

סוג תעריף	סוג צריכה	קריאה קודמת	קריאה נוכחית	סה"כ צריכה בקוט"ש	מחיר לקוט"ש בא"ג	סה"כ לתשלום
פרטי חשבון עבור תאריכים:		16/12/23	15/01/24			
767		17,214.30	17,553.30	339.00	51.34	174.04 ₪

סה"כ לדייר:

שיא ביקוש	סה"כ
7.77	339.00
	174.04 ₪

תשלום קבוע	תשלום עבור גודל חיבור ב-KVA (3x25)	סה"כ	מע"מ 17.00%	סה"כ לתשלום	כולל מע"מ
20.96 ₪	5.03 ₪	200.03 ₪	34.00 ₪	234.03 ₪	

התפלגות חיוב בש"ח לפי תעו"ז

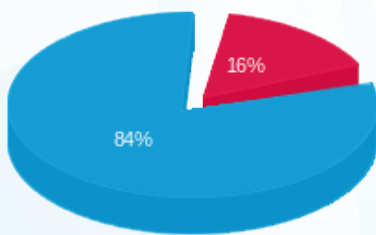

פסגה (27.02 ₪)
 גבע (0.00 ₪)
 שפל (147.02 ₪)

הסטוריית צריכה בקוט"ש

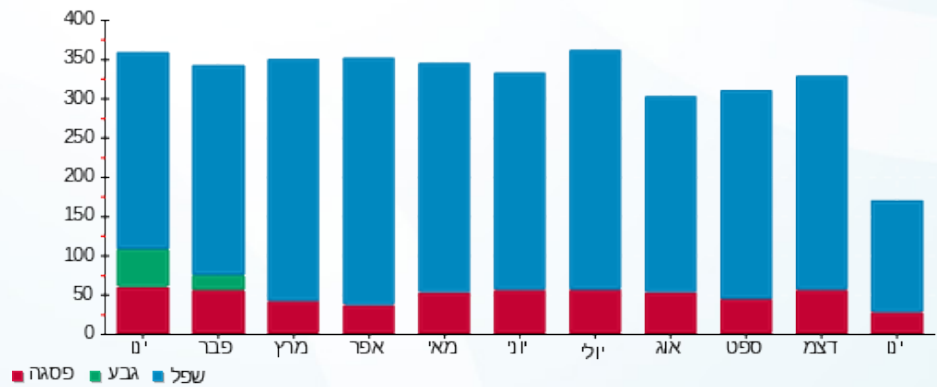

17/01/24 תאריך הפקה:
 15/01/24 תאריך קריאה נוכחית:
 16/12/23 תאריך קריאה קודמת:

שם דייר: B318 פרנקל שרה
 שם אתר: דיור מוגן מזדיעין

לקוח/ה נכבד/ה, אנו מתכבדים להגיש את חישוב צריכת החשמל לתקופה 15/01/24 - 16/12/23:

B318 פרנקל שרה - 3 - 16224957(3x25)

סוג תעריף	סוג צריכה	קריאה קודמת	קריאה נוכחית	סה"כ צריכה בקוט"ש	מחיר לקוט"ש בא"ג	סה"כ לתשלום
פרטי חשבון עבור תאריכים:		16/12/23	15/01/24			
767		34,147.95	34,635.14	487.19	51.34	250.12 ₪

סה"כ לדייר:

שיא ביקוש	סה"כ
4.82	487.19
	250.12 ₪

20.96 ₪	תשלום קבוע תשלום עבור גודל חיבור בKVA (3x25) סה"כ מע"מ 17.00%	כולל מע"מ
5.03 ₪		
276.11 ₪		
46.94 ₪		
323.05 ₪	סה"כ לתשלום	

הסטוריית צריכה בקוט"ש

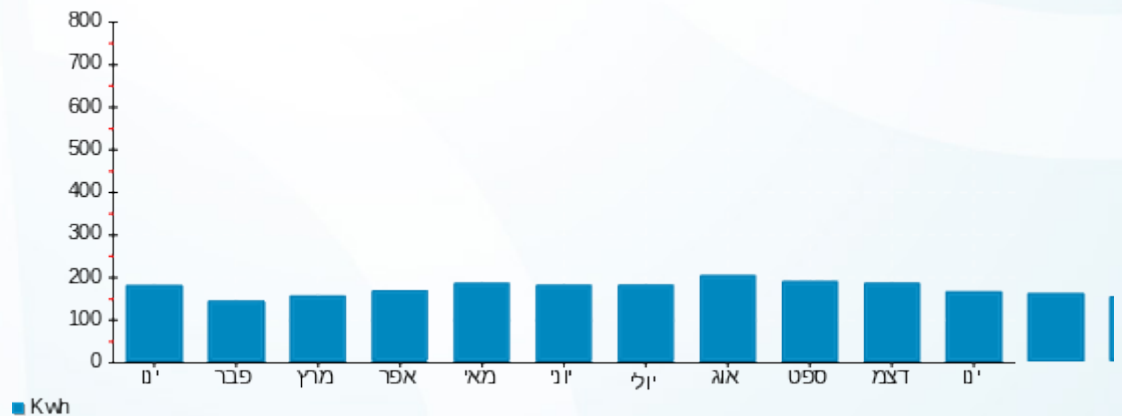



17/01/24 תאריך הפקה:
 15/01/24 תאריך קריאה נוכחית:
 16/12/23 תאריך קריאה קודמת:

שם דייר: B319 עיני אסתר
 שם אתר: דיור מוגן מודיעין

לקוח/ה נכבד/ה, אנו מתכבדים להגיש את חישוב צריכת החשמל לתקופה 15/01/24 - 16/12/23:

B319 - (3x25)16224957 - 4

סה"כ לתשלום	מחיר לקוט"ש בא"ג	סה"כ צריכה בקוט"ש	קריאה נוכחית	קריאה קודמת	סוג צריכה	סוג תעריף
			15/01/24	16/12/23	פרטי חשבון עבור תאריכים:	
₪ 93.25	51.34	181.64	10,047.79	9,866.15		767

סה"כ לדייר:

שיא ביקוש	סה"כ
3.71	181.64
	₪ 93.25

₪ 20.96	תשלום קבוע תשלום עבור גודל חיבור בKVA (3x25) סה"כ מע"מ 17.00%	סה"כ לתשלום
₪ 5.03		
₪ 119.24		
₪ 20.27		
₪ 139.51		כולל מע"מ

הסטוריית צריכה בקוט"ש

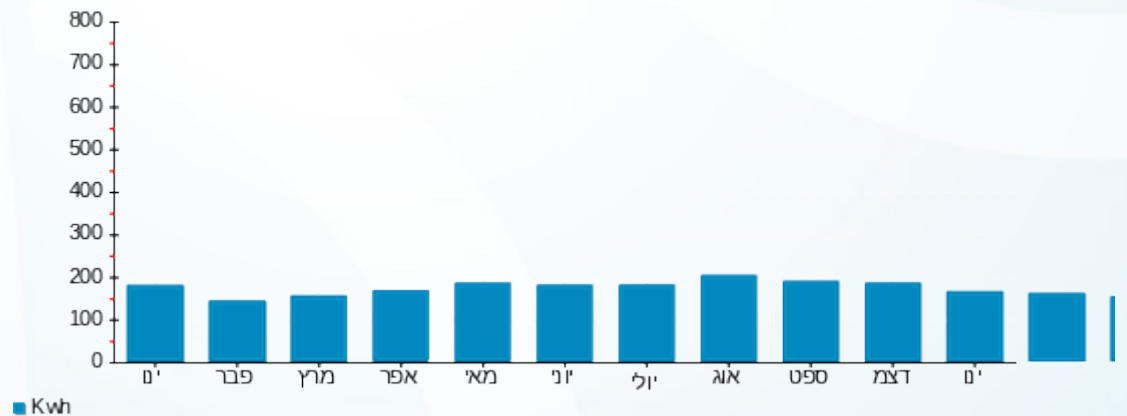

17/01/24 תאריך הפקה:
 15/01/24 תאריך קריאה נוכחית:
 16/12/23 תאריך קריאה קודמת:

שם דייר: B401 מזובר רחל
 שם אתר: דיור מוגן מזדיעין

לקוח/ה נכבד/ה, אנו מתכבדים להגיש את חישוב צריכת החשמל לתקופה 15/01/24 - 16/12/23:

B401 מזובר רחל - 15 - 16226517(3x25)

סוג תעריף	סוג צריכה	קריאה קודמת	קריאה נוכחית	סה"כ צריכה בקוט"ש	מחיר לקוט"ש בא"ג	סה"כ לתשלום
פרטי חשבון עבור תאריכים:		16/12/23	15/01/24			
767		10,415.00	10,566.00	151.00	51.34	77.52 ₪

סה"כ לדייר:

שיא ביקוש	סה"כ
3.30	151.00
	77.52 ₪

20.96 ₪	תשלום קבוע תשלום עבור גודל חיבור בKVA (3x25) סה"כ מע"מ 17.00%	סלול מע"מ
5.03 ₪		
103.51 ₪		
17.60 ₪		
121.11 ₪	סה"כ לתשלום	

הסטוריית צריכה בקוט"ש

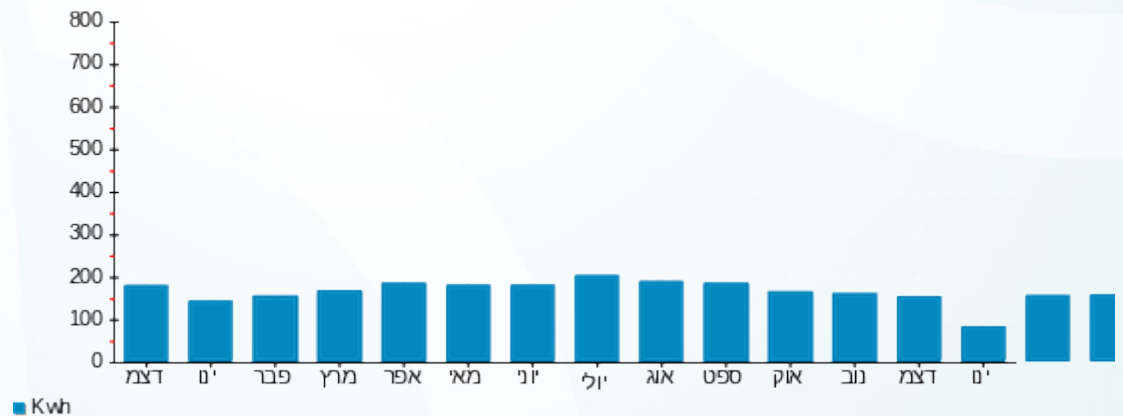

17/01/24 תאריך הפקה:
 15/01/24 תאריך קריאה נוכחית:
 16/12/23 תאריך קריאה קודמת:

שם דייר: B402 ירון נועה
 שם אתר: דיור מוגן מזדיעין

לקוח/ה נכבד/ה, אנו מתכבדים להגיש את חישוב צריכת החשמל לתקופה 15/01/24 - 16/12/23:

B402 ירון נועה - 1 - 16226517(3x25)

סוג תעריף	סוג צריכה	קריאה קודמת	קריאה נוכחית	סה"כ צריכה בקוט"ש	מחיר לקוט"ש בא"ג	סה"כ לתשלום
פרטי חשבון עבור תאריכים:		16/12/23	15/01/24			
767		8,021.10	8,149.30	128.20	51.34	65.82 ₪

סה"כ לדייר:

שיא ביקוש	סה"כ
4.21	128.20
	65.82 ₪

20.96 ₪	תשלום קבוע תשלום עבור גודל חיבור בKVA (3x25) סה"כ מע"מ 17.00%	סלול מע"מ
5.03 ₪		
91.80 ₪		
15.61 ₪		
107.41 ₪	סה"כ לתשלום	

הסטוריית צריכה בקוט"ש

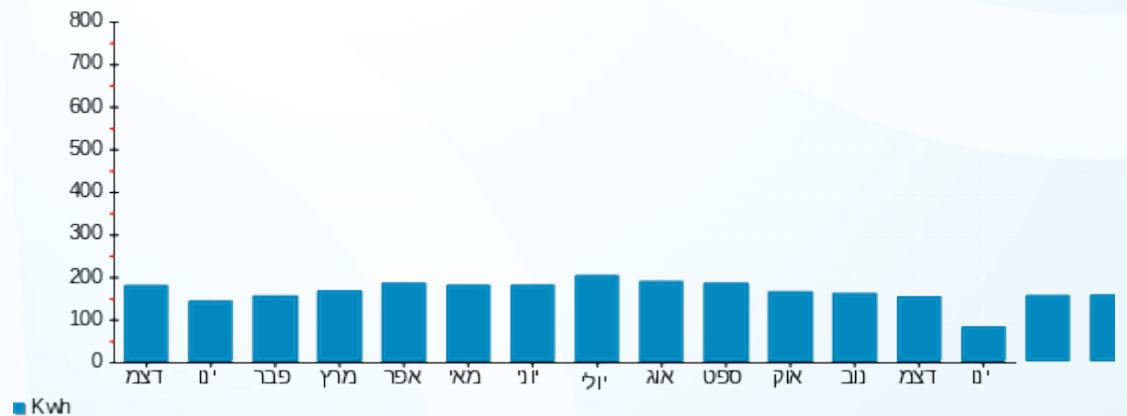

17/01/24 תאריך הפקה:
 15/01/24 תאריך קריאה נוכחית:
 16/12/23 תאריך קריאה קודמת:

שם דייר: B403 פינקלשטיין משה ואתי
 שם אתר: דיור מוגן מזדיעין

לקוח/ה נכבד/ה, אנו מתכבדים להגיש את חישוב צריכת החשמל לתקופה 15/01/24 - 16/12/23:

פינקלשטיין משה ואתי - 2 - 16226517(3x25)

סוג תעריף	סוג צריכה	קריאה קודמת	קריאה נוכחית	סה"כ צריכה בקוט"ש	מחיר לקוט"ש בא"ג	סה"כ לתשלום
פרטי חשבון עבור תאריכים:		16/12/23	15/01/24			
767		8,540.80	8,715.50	174.70	51.34	89.69 ₪

סה"כ לדייר:

שיא ביקוש	סה"כ
5.47	174.70
	89.69 ₪

20.96 ₪	תשלום קבוע תשלום עבור גודל חיבור בKVA (3x25) סה"כ מע"מ 17.00%	כולל מע"מ
5.03 ₪		
115.68 ₪		
19.66 ₪		
135.34 ₪	סה"כ לתשלום	

הסטוריית צריכה בקוט"ש





17/01/24 תאריך הפקה:
 15/01/24 תאריך קריאה נוכחית:
 16/12/23 תאריך קריאה קודמת:

שם דייר: B404 דהן לידיה
 שם אתר: דיור מוגן מודיעין

לקוח/ה נכבד/ה, אנו מתכבדים להגיש את חישוב צריכת החשמל לתקופה 15/01/24 - 16/12/23:

B404 דהן גבריאל לידיה - 3 - 16226517(3x25)

סה"כ לתשלום	מחיר לקוט"ש בא"ג	סה"כ צריכה בקוט"ש	קריאה נוכחית	קריאה קודמת	סוג צריכה	סוג תעריף
			15/01/24	16/12/23	פרטי חשבון עבור תאריכים:	
₪ 56.55	51.34	110.15	7,142.95	7,032.80		767

סה"כ לדייר:

שיא ביקוש	סה"כ
4.33	110.15
	₪ 56.55

₪ 20.96	תשלום קבוע תשלום עבור גודל חיבור בKVA (3x25) סה"כ מע"מ 17.00%	כולל מע"מ
₪ 5.03		
₪ 82.54		
₪ 14.03		
₪ 96.57	סה"כ לתשלום	

הסטוריית צריכה בקוט"ש

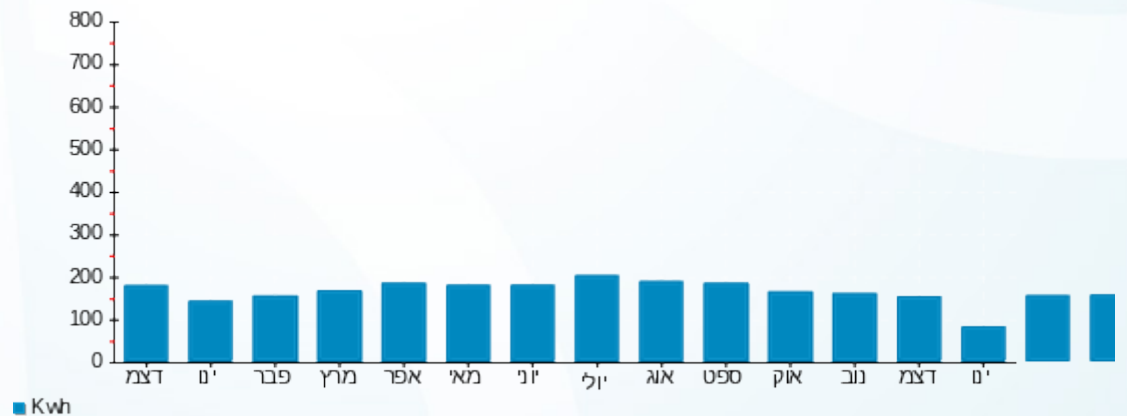

17/01/24 תאריך הפקה:
 15/01/24 תאריך קריאה נוכחית:
 16/12/23 תאריך קריאה קודמת:

שם דייר: B405 קורנר+שוהמי יורם לאה
 שם אתר: דיור מוגן מזדיעין

לקוח/ה נכבד/ה, אנו מתכבדים להגיש את חישוב צריכת החשמל לתקופה 15/01/24 - 16/12/23:

B405 קורנר+שוהמי יורם לאה - 4 - (3x25)16226517

סוג תעריף	סוג צריכה	קריאה קודמת	קריאה נוכחית	סה"כ צריכה בקוט"ש	מחיר לקוט"ש בא"ג	סה"כ לתשלום
פרטי חשבון עבור תאריכים:		16/12/23	15/01/24			
767		5,997.65	6,090.40	92.75	51.34	47.62 ₪

B406 קורנר+שוהמי יורם לאה - 5 - (3x25)16226517

סוג תעריף	סוג צריכה	קריאה קודמת	קריאה נוכחית	סה"כ צריכה בקוט"ש	מחיר לקוט"ש בא"ג	סה"כ לתשלום
פרטי חשבון עבור תאריכים:		16/12/23	15/01/24			
767		16,468.90	16,731.55	262.65	51.34	134.84 ₪

סה"כ לדייר:

שיא ביקוש	סה"כ
4.36	355.40
	182.46 ₪

20.96 ₪	תשלום קבוע תשלום עבור גודל חיבור בKVA (3x50) סה"כ מע"מ 17.00%	כולל מע"מ
10.05 ₪		
213.47 ₪		
36.29 ₪		
249.76 ₪	סה"כ לתשלום	

הסטוריית צריכה בקוט"ש

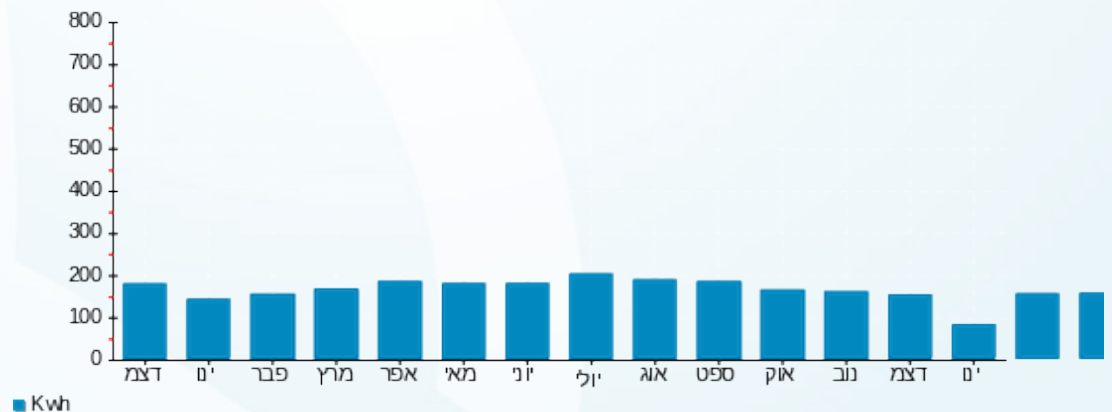

17/01/24 תאריך הפקה:
 15/01/24 תאריך קריאה נוכחית:
 16/12/23 תאריך קריאה קודמת:

שם דייר: B407 ברוך לינדה וניסים
 שם אתר: דיור מוגן מזדיעין

לקוח/ה נכבד/ה, אנו מתכבדים להגיש את חישוב צריכת החשמל לתקופה 15/01/24 - 16/12/23:

B407 ברוך לינדה וניסים - 6 - 16226517(3x25)

סה"כ לתשלום	מחיר לקוט"ש בא"ג	סה"כ צריכה בקוט"ש	קריאה נוכחית	קריאה קודמת	סוג צריכה	סוג תעריף
			15/01/24	16/12/23	פרטי חשבון עבור תאריכים:	
₪ 80.04	51.34	155.90	10,931.80	10,775.90		767

סה"כ לדייר:

שיא ביקוש	סה"כ
6.09	155.90
	₪ 80.04

₪ 20.96	תשלום קבוע תשלום עבור גודל חיבור בKVA (3x25) סה"כ מע"מ 17.00%	כולל מע"מ
₪ 5.03		
₪ 106.02		
₪ 18.02		
₪ 124.05	סה"כ לתשלום	

הסטוריית צריכה בקוט"ש

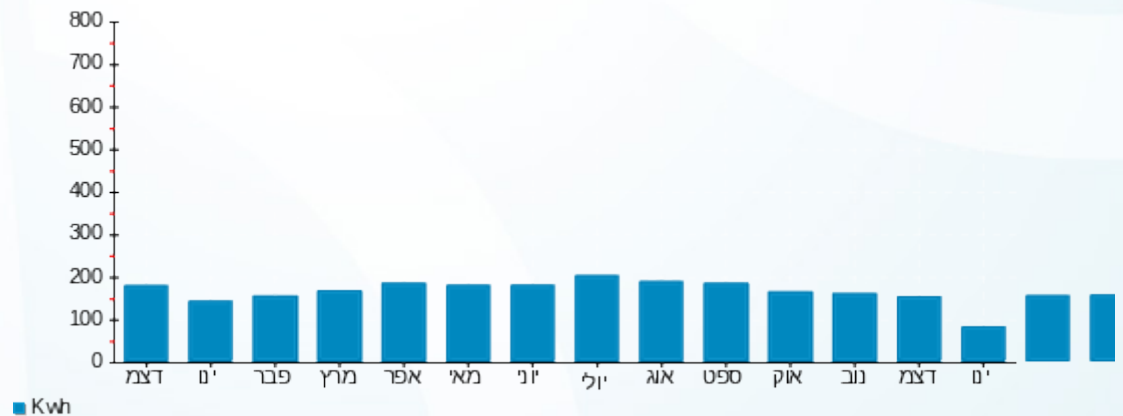

17/01/24 תאריך הפקה:
 15/01/24 תאריך קריאה נוכחית:
 16/12/23 תאריך קריאה קודמת:

שם דייר: B408 בילו דוד תקווה
 שם אתר: דיור מוגן מודיעין

לקוח/ה נכבד/ה, אנו מתכבדים להגיש את חישוב צריכת החשמל לתקופה 15/01/24 - 16/12/23:

B408 - (3x25)16226517 - 7

סה"כ לתשלום	מחיר לקוט"ש בא"ג	סה"כ צריכה בקוט"ש	קריאה נוכחית	קריאה קודמת	סוג צריכה	סוג תעריף
			15/01/24	16/12/23	פרטי חשבון עבור תאריכים:	
₪ 90.77	51.34	176.80	11,923.00	11,746.20		767

סה"כ לדייר:

שיא ביקוש	סה"כ
5.15	176.80
	₪ 90.77

₪ 20.96	תשלום קבוע תשלום עבור גודל חיבור בKVA (3x25) סה"כ מע"מ 17.00%	כולל מע"מ
₪ 5.03		
₪ 116.75		
₪ 19.85		
₪ 136.60	סה"כ לתשלום	

הסטוריית צריכה בקוט"ש

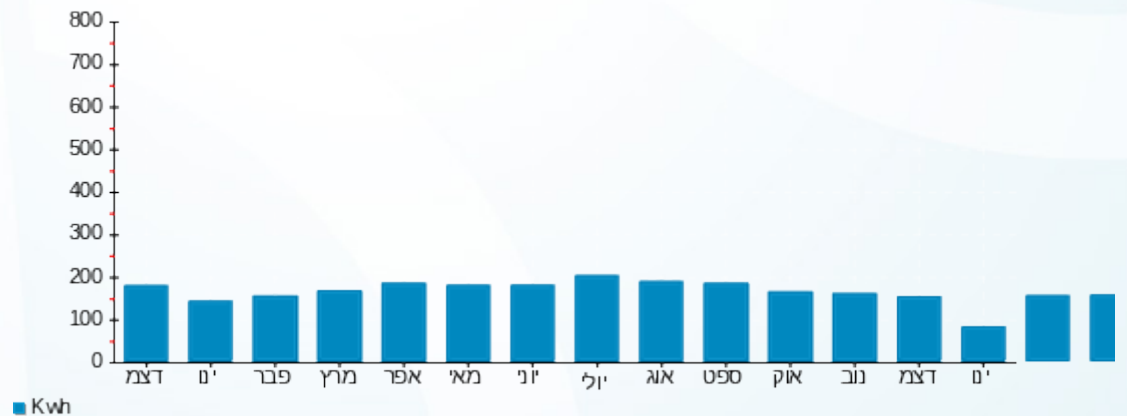



17/01/24 תאריך הפקה:
 15/01/24 תאריך קריאה נכחית:
 16/12/23 תאריך קריאה קודמת:

שם דייר: B409 יוסף ריימונד
 שם אתר: דיור מוגן מזדיעין

לקוח/ה נכבד/ה, אנו מתכבדים להגיש את חישוב צריכת החשמל לתקופה 15/01/24 - 16/12/23:

B409 יוסף ריימונד - 8 - 16226517(3x25)

סוג תעריף	סוג צריכה	קריאה קודמת	קריאה נכחית	סה"כ צריכה בקוט"ש	מחיר לקוט"ש בא"ג	סה"כ לתשלום
פרטי חשבון עבור תאריכים:		16/12/23	15/01/24			
767		9,412.85	9,604.05	191.20	51.34	98.16 ₪

סה"כ לדייר:

שיא ביקוש	סה"כ
6.49	191.20
	98.16 ₪

20.96 ₪	תשלום קבוע תשלום עבור גודל חיבור בKVA (3x25) סה"כ מע"מ 17.00%	כולל מע"מ
5.03 ₪		
124.15 ₪		
21.11 ₪		
145.25 ₪	סה"כ לתשלום	

הסטוריית צריכה בקוט"ש

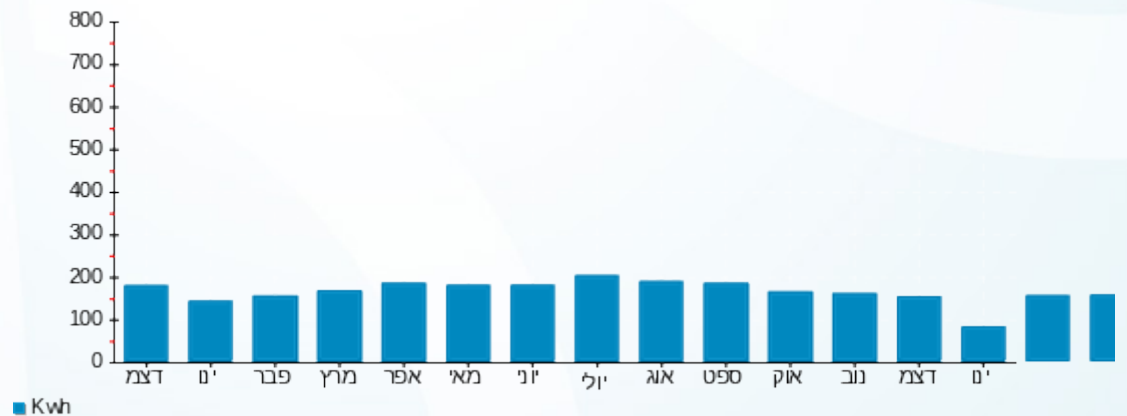

17/01/24 תאריך הפקה:
 15/01/24 תאריך קריאה נוכחית:
 16/12/23 תאריך קריאה קודמת:

שם דייר: B410 לדברג דבורה
 שם אתר: דיור מוגן מזדיעין

לקוח/ה נכבד/ה, אנו מתכבדים להגיש את חישוב צריכת החשמל לתקופה 15/01/24 - 16/12/23:

B410 לדברג דבורה - 9 - 16226517(3x25)

סוג תעריף	סוג צריכה	קריאה קודמת	קריאה נוכחית	סה"כ צריכה בקוט"ש	מחיר לקוט"ש בא"ג	סה"כ לתשלום
פרטי חשבון עבור תאריכים:		16/12/23	15/01/24			
767		9,949.00	10,031.15	82.15	51.34	42.18 ₪

סה"כ לדייר:

סה"כ	שיא ביקוש
82.15	3.40
42.18 ₪	

תשלום קבוע	תשלום עבור גודל חיבור בKVA (3x25)	סה"כ	מע"מ 17.00%	סה"כ לתשלום	כולל מע"מ
20.96 ₪					
5.03 ₪					
68.16 ₪					
11.59 ₪					
79.75 ₪					

התפלגות חיוב בש"ח לפי תעו"ז

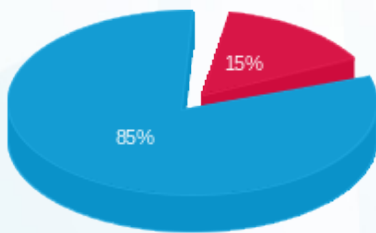

פסגה (6.21 ₪)
 גבע (0.00 ₪)
 שפל (35.96 ₪)

הסטוריית צריכה בקוט"ש

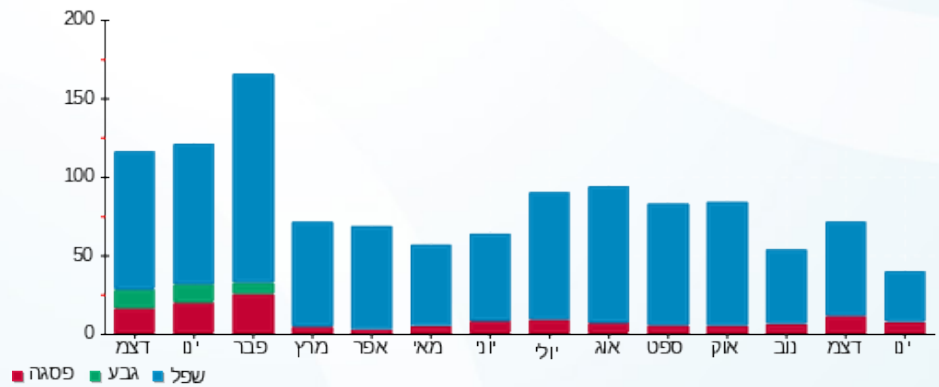

17/01/24 תאריך הפקה:
 15/01/24 תאריך קריאה נוכחית:
 16/12/23 תאריך קריאה קודמת:

שם דייר: B411 לוי שלומית
 שם אתר: דיור מוגן מזדיעין

לקוח/ה נכבד/ה, אנו מתכבדים להגיש את חישוב צריכת החשמל לתקופה 15/01/24 - 16/12/23:

B411 לוי שלומית - 10 - 16226517(3x25)

סוג תעריף	סוג צריכה	קריאה קודמת	קריאה נוכחית	סה"כ צריכה בקוט"ש	מחיר לקוט"ש בא"ג	סה"כ לתשלום
פרטי חשבון עבור תאריכים:		16/12/23	15/01/24			
767		11,187.75	11,395.00	207.25	51.34	106.40 ₪

סה"כ לדייר:

שיא ביקוש	סה"כ
6.45	207.25
	106.40 ₪

20.96 ₪	תשלום קבוע תשלום עבור גודל חיבור בKVA (3x25) סה"כ מע"מ 17.00%	כולל מע"מ
5.03 ₪		
132.39 ₪		
22.51 ₪		
154.89 ₪	סה"כ לתשלום	

הסטוריית צריכה בקוט"ש

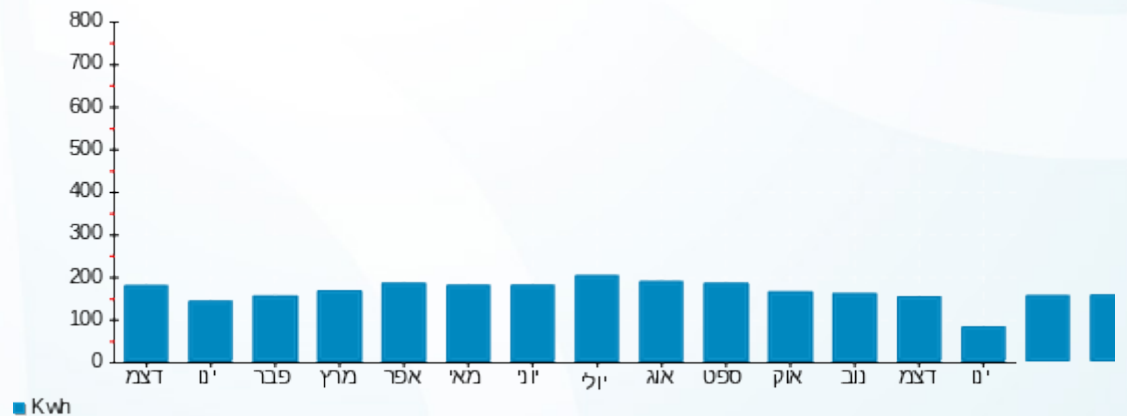

17/01/24 תאריך הפקה:
 15/01/24 תאריך קריאה נוכחית:
 16/12/23 תאריך קריאה קודמת:

שם דייר: B412 ברגסון יחזקאל לורן
 שם אתר: דיור מוגן מזדיעין

לקוח/ה נכבד/ה, אנו מתכבדים להגיש את חישוב צריכת החשמל לתקופה 15/01/24 - 16/12/23:

B412 ברגסון יחזקאל לורן - 11 - 16226517(3x25)

סה"כ לתשלום	מחיר לקוט"ש בא"ג	סה"כ צריכה בקוט"ש	קריאה נוכחית	קריאה קודמת	סוג צריכה	סוג תעריף
			15/01/24	16/12/23	פרטי חשבון עבור תאריכים:	
234.03 ₪	51.34	455.85	28,009.55	27,553.70		767

סה"כ לדייר:

שיא ביקוש	סה"כ
6.53	455.85
	234.03 ₪

20.96 ₪	תשלום קבוע תשלום עבור גודל חיבור בKVA (3x25) סה"כ מע"מ 17.00%	סולל מע"מ
5.03 ₪		
260.02 ₪		
44.20 ₪		
304.22 ₪	סה"כ לתשלום	

הסטוריית צריכה בקוט"ש



17/01/24 תאריך הפקה:
 15/01/24 תאריך קריאה נוכחית:
 16/12/23 תאריך קריאה קודמת:

שם דייר: B413 בן הרי שרגא חווה
 שם אתר: דיור מוגן מודיעין

לקוח/ה נכבד/ה, אנו מתכבדים להגיש את חישוב צריכת החשמל לתקופה 15/01/24 - 16/12/23:

B413 בן הרי שרגא חווה - 12 - 16226517(3x25)

סוג תעריף	סוג צריכה	קריאה קודמת	קריאה נוכחית	סה"כ צריכה בקוט"ש	מחיר לקוט"ש בא"ג	סה"כ לתשלום
פרטי חשבון עבור תאריכים:			15/01/24	16/12/23		
767		16,036.85	16,325.50	288.65	51.34	148.19 ₪

סה"כ לדייר:

שיא ביקוש	סה"כ
6.30	288.65
	148.19 ₪

20.96 ₪	תשלום קבוע תשלום עבור גודל חיבור בKVA (3x25) סה"כ מע"מ 17.00%	כולל מע"מ
5.03 ₪		
174.18 ₪		
29.61 ₪		
203.79 ₪	סה"כ לתשלום	

הסטוריית צריכה בקוט"ש

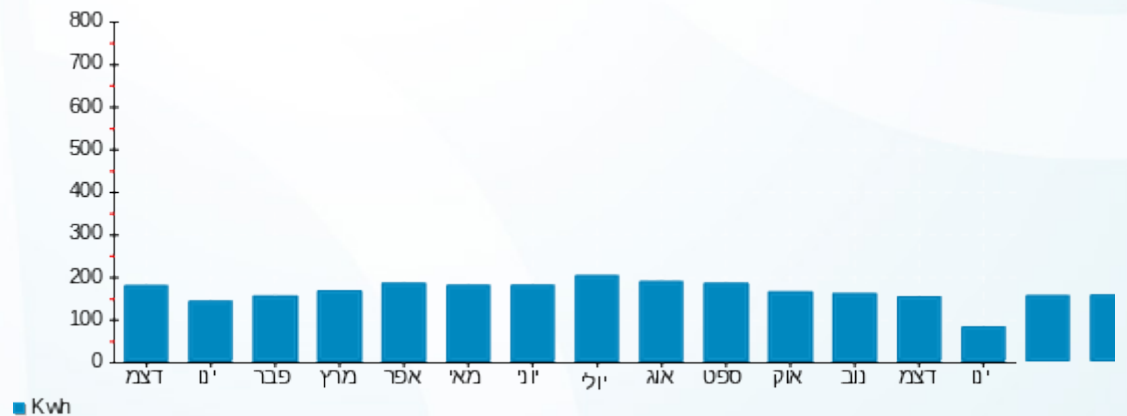

17/01/24 תאריך הפקה:
 15/01/24 תאריך קריאה נוכחית:
 16/12/23 תאריך קריאה קודמת:

שם דייר: B414 קולטון איזידור סוזן
 שם אתר: דיור מוגן מודיעין

לקוח/ה נכבד/ה, אנו מתכבדים להגיש את חישוב צריכת החשמל לתקופה 15/01/24 - 16/12/23:

B414 קולטון איזידור סוזן - 13 - (3x25)16226517

סוג תעריף	סוג צריכה	קריאה קודמת	קריאה נוכחית	סה"כ צריכה בקוט"ש	מחיר לקוט"ש בא"ג	סה"כ לתשלום
פרטי חשבון עבור תאריכים:			15/01/24	16/12/23		
767		16,423.75	16,764.40	340.65	51.34	174.89 ₪

סה"כ לדייר:

שיא ביקוש	סה"כ
5.86	340.65
	174.89 ₪

20.96 ₪	תשלום קבוע תשלום עבור גודל חיבור בKVA (3x25) סה"כ מע"מ 17.00%	כולל מע"מ
5.03 ₪		
200.87 ₪		
34.15 ₪		
235.02 ₪	סה"כ לתשלום	

הסטוריית צריכה בקוט"ש

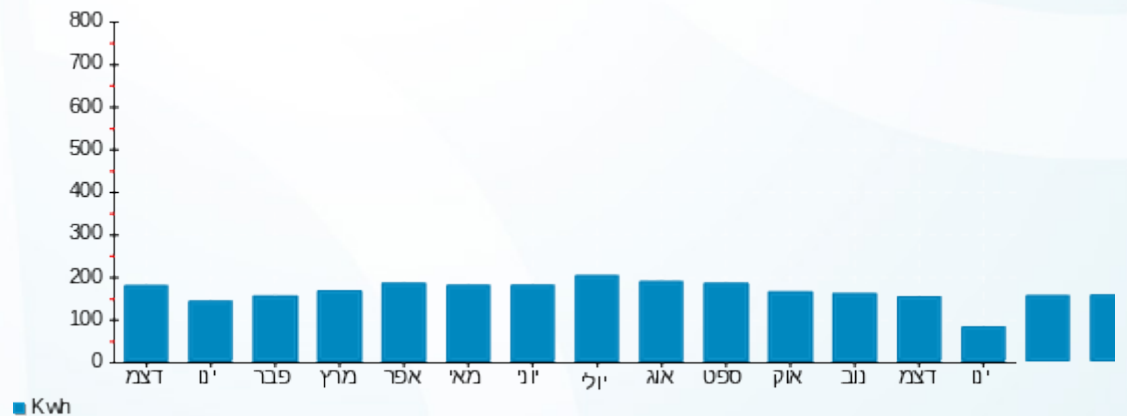



17/01/24 תאריך הפקה:
 15/01/24 תאריך קריאה נוכחית:
 16/12/23 תאריך קריאה קודמת:

שם דייר: B415 כץ ציפורה
 שם אתר: דיור מוגן מזדיעין

לקוח/ה נכבד/ה, אנו מתכבדים להגיש את חישוב צריכת החשמל לתקופה 15/01/24 - 16/12/23:

B415 כץ ציפורה - 14 - 16226517(3x25)

סוג תעריף	סוג צריכה	קריאה קודמת	קריאה נוכחית	סה"כ צריכה בקוט"ש	מחיר לקוט"ש בא"ג	סה"כ לתשלום
פרטי חשבון עבור תאריכים:		16/12/23	15/01/24			
767		9,733.55	9,911.70	178.15	51.34	91.46 ₪

סה"כ לדייר:

שיא ביקוש	סה"כ
4.84	178.15
	91.46 ₪

20.96 ₪	תשלום קבוע תשלום עבור גודל חיבור בKVA (3x25) סה"כ מע"מ 17.00%	כולל מע"מ
5.03 ₪		
117.45 ₪		
19.97 ₪		
137.41 ₪	סה"כ לתשלום	

הסטוריית צריכה בקוט"ש

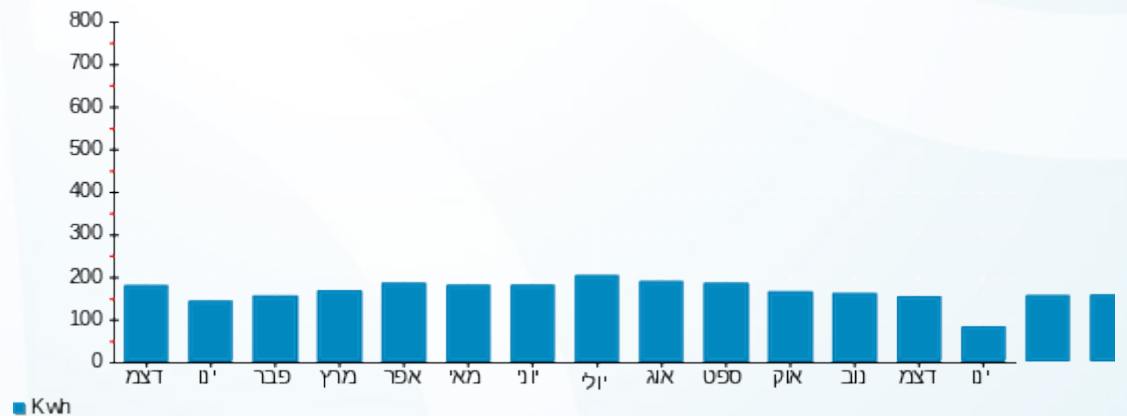

17/01/24 תאריך הפקה:
 15/01/24 תאריך קריאה נוכחית:
 16/12/23 תאריך קריאה קודמת:

שם דייר: B416 הראל הרי תמי
 שם אתר: דיור מוגן מזדיעין

לקוח/ה נכבד/ה, אנו מתכבדים להגיש את חישוב צריכת החשמל לתקופה 15/01/24 - 16/12/23:

B416 הראל הרי תמי - 1 - 16224127(3x25)

סוג תעריף	סוג צריכה	קריאה קודמת	קריאה נוכחית	סה"כ צריכה בקוט"ש	מחיר לקוט"ש בא"ג	סה"כ לתשלום
			15/01/24	16/12/23	פרטי חשבון עבור תאריכים:	
767		14,353.80	14,476.66	122.86	51.34	63.07 ₪

סה"כ לדייר:

שיא ביקוש	סה"כ
4.41	122.86
	63.07 ₪

20.96 ₪	תשלום קבוע תשלום עבור גודל חיבור בKVA (3x25) סה"כ מע"מ 17.00%	כולל מע"מ
5.03 ₪		
89.06 ₪		
15.14 ₪		
104.20 ₪	סה"כ לתשלום	

הסטוריית צריכה בקוט"ש

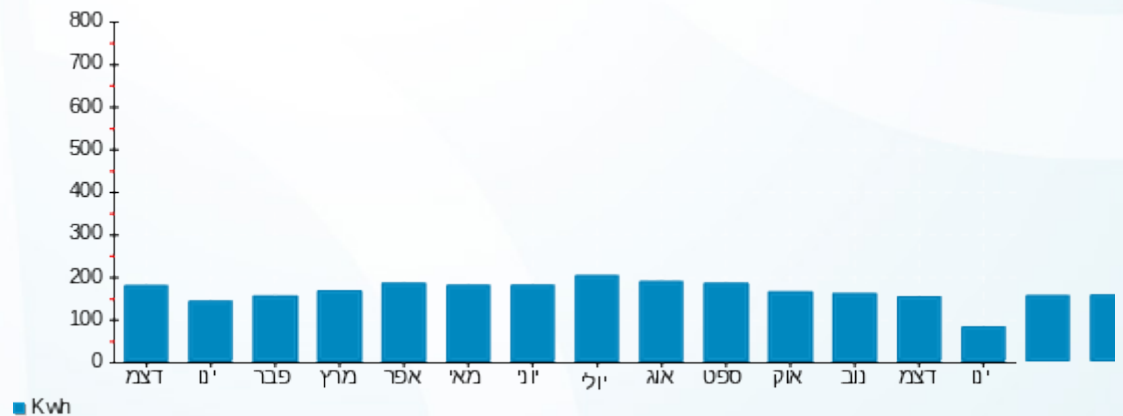

17/01/24 תאריך הפקה:
 15/01/24 תאריך קריאה נוכחית:
 16/12/23 תאריך קריאה קודמת:

שם דייר: B417 סנדורב רות
 שם אתר: דיור מוגן מזדיעין

לקוח/ה נכבד/ה, אנו מתכבדים להגיש את חישוב צריכת החשמל לתקופה 15/01/24 - 16/12/23:

B417 סנדורב רות - 2 - 16224127(3x25)

סה"כ לתשלום	מחיר לקוט"ש בא"ג	סה"כ צריכה בקוט"ש	קריאה נוכחית	קריאה קודמת	סוג צריכה	סוג תעריף
			15/01/24	16/12/23	פרטי חשבון עבור תאריכים:	
231.25 ₪	51.34	450.43	20,359.43	19,909.00		767

סה"כ לדייר:

שיא ביקוש	סה"כ
6.12	450.43
	231.25 ₪

20.96 ₪	תשלום קבוע תשלום עבור גודל חיבור בKVA (3x25) סה"כ מע"מ 17.00%	כולל מע"מ
5.03 ₪		
257.23 ₪		
43.73 ₪		
300.96 ₪	סה"כ לתשלום	

הסטוריית צריכה בקוט"ש

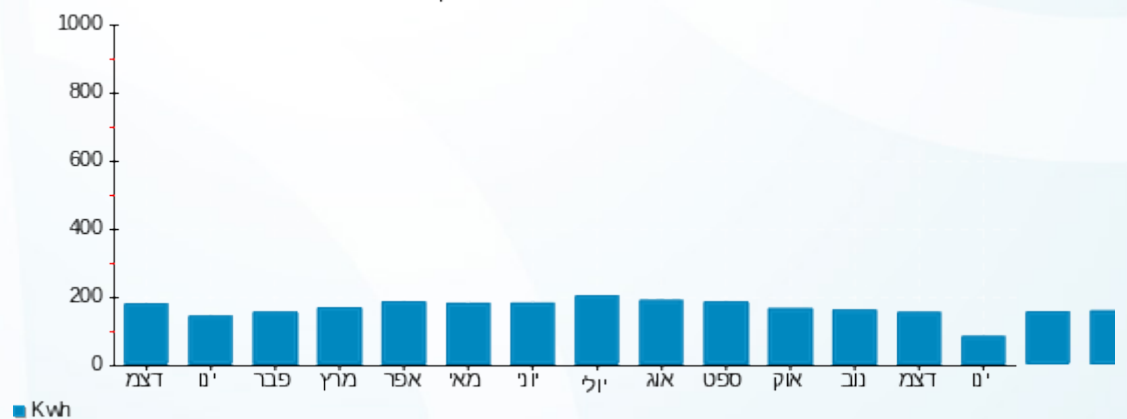



17/01/24 תאריך הפקה:
 15/01/24 תאריך קריאה נוכחית:
 16/12/23 תאריך קריאה קודמת:

שם דייר: B418 מור חדווה
 שם אתר: דיור מוגן מזדיעין

לקוח/ה נכבד/ה, אנו מתכבדים להגיש את חישוב צריכת החשמל לתקופה 15/01/24 - 16/12/23:

B418 מור חדווה - 3 - 16224127(3x25)

סה"כ לתשלום	מחיר לקוט"ש בא"ג	סה"כ צריכה בקוט"ש	קריאה נוכחית	קריאה קודמת	סוג צריכה	סוג תעריף
			15/01/24	16/12/23	פרטי חשבון עבור תאריכים:	
₪ 72.79	51.34	141.77	9,477.77	9,336.00		767

סה"כ לדייר:

שיא ביקוש	סה"כ
3.14	141.77
	₪ 72.79

₪ 20.96	תשלום קבוע תשלום עבור גודל חיבור בKVA (3x25) סה"כ מע"מ 17.00%	כולל מע"מ
₪ 5.03		
₪ 98.77		
₪ 16.79		
₪ 115.56	סה"כ לתשלום	

הסטוריית צריכה בקוט"ש

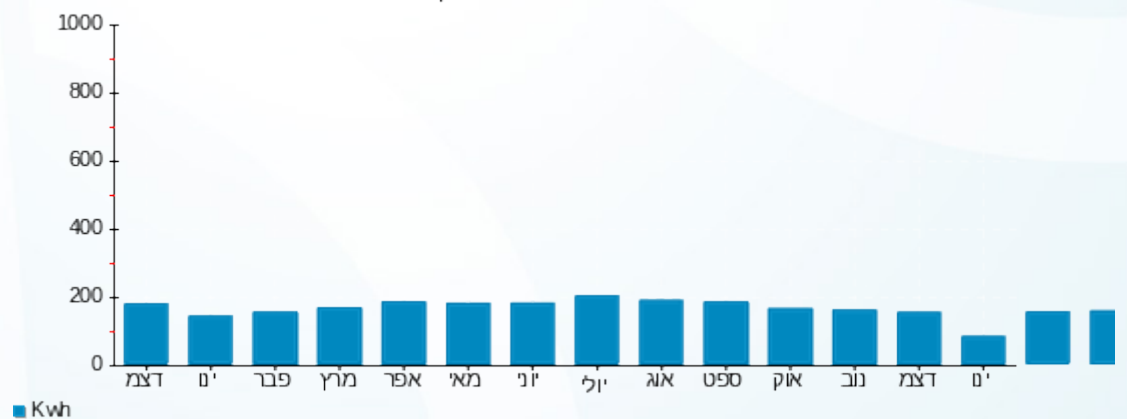

17/01/24 תאריך הפקה:
 15/01/24 תאריך קריאה נוכחית:
 16/12/23 תאריך קריאה קודמת:

שם דייר: B501 רוזנטל טל דוד יונינה
 שם אתר: דיור מוגן מזדיעין

לקוח/ה נכבד/ה, אנו מתכבדים להגיש את חישוב צריכת החשמל לתקופה 15/01/24 - 16/12/23:

B501 רוזנטל טל דוד יונינה - 15 - 16226529(3x25)

סוג תעריף	סוג צריכה	קריאה קודמת	קריאה נוכחית	סה"כ צריכה בקוט"ש	מחיר לקוט"ש בא"ג	סה"כ לתשלום
פרטי חשבון עבור תאריכים:		16/12/23	15/01/24			
767		28,685.10	29,130.60	445.50	51.34	228.72 ₪

סה"כ לדייר:

שיא ביקוש	סה"כ
	445.50
	228.72 ₪

20.96 ₪	תשלום קבוע תשלום עבור גודל חיבור בKVA (3x25) סה"כ מע"מ 17.00%	כולל מע"מ
5.03 ₪		
254.70 ₪		
43.30 ₪		
298.00 ₪	סה"כ לתשלום	

הסטוריית צריכה בקוט"ש

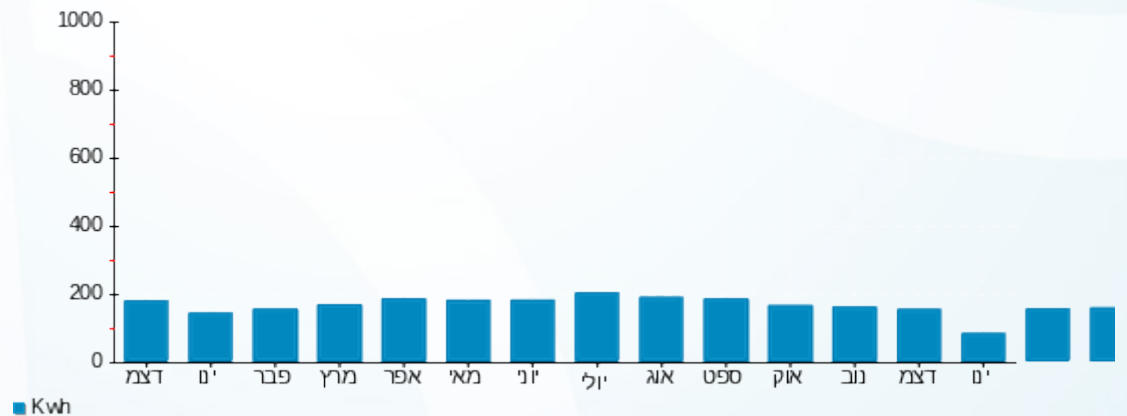



17/01/24 תאריך הפקדה:
 15/01/24 תאריך קריאה נוכחית:
 16/12/23 תאריך קריאה קודמת:

שם דייר: B502 אנציו אדיט
 שם אתר: דיור מוגן מזדיעין

לקוח/ה נכבד/ה, אנו מתכבדים להגיש את חישוב צריכת החשמל לתקופה 15/01/24 - 16/12/23:

B502 אנציו אדיט - 1 - 16226529(3x25)

סוג תעריף	סוג צריכה	קריאה קודמת	קריאה נוכחית	סה"כ צריכה בקוט"ש	מחיר לקוט"ש בא"ג	סה"כ לתשלום
			15/01/24	16/12/23	פרטי חשבון עבור תאריכים:	
767		3,901.70	3,957.50	55.80	51.34	28.65 ₪

סה"כ לדייר:

סה"כ	שיא ביקוש
55.80	3.10
28.65 ₪	

תשלום קבוע	תשלום עבור גודל חיבור בKVA (3x25)	סה"כ	מע"מ 17.00%	סה"כ לתשלום	כולל מע"מ
20.96 ₪	5.03 ₪	54.63 ₪	9.29 ₪	63.92 ₪	

התפלגות חיוב בש"ח לפי תעו"ז

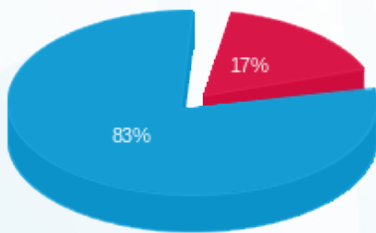

פסגה (4.83 ₪) ■
 גבע (0.00 ₪) ■
 שפל (23.82 ₪) ■

הסטוריית צריכה בקוט"ש

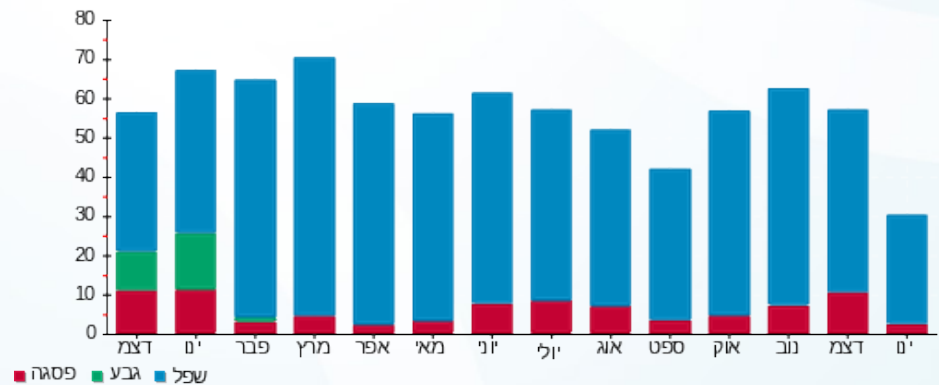



17/01/24 תאריך הפקה:
 15/01/24 תאריך קריאה נוכחית:
 16/12/23 תאריך קריאה קודמת:

שם דייר: B503 אמיר יוסי עטרה
 שם אתר: דיור מוגן מזדיעין

לקוח/ה נכבד/ה, אנו מתכבדים להגיש את חישוב צריכת החשמל לתקופה 15/01/24 - 16/12/23:

B503 אמיר יוסי עטרה - 2 - 16226529(3x25)

סוג תעריף	סוג צריכה	קריאה קודמת	קריאה נוכחית	סה"כ צריכה בקוט"ש	מחיר לקוט"ש בא"ג	סה"כ לתשלום
פרטי חשבון עבור תאריכים:		16/12/23	15/01/24			
767		9,077.50	9,253.40	175.90	51.34	90.31 ₪

סה"כ לדייר:

שיא ביקוש	סה"כ
5.92	175.90
	90.31 ₪

20.96 ₪	תשלום קבוע תשלום עבור גודל חיבור בKVA (3x25) סה"כ מע"מ 17.00%	כולל מע"מ
5.03 ₪		
116.29 ₪		
19.77 ₪		
136.06 ₪	סה"כ לתשלום	

הסטוריית צריכה בקוט"ש

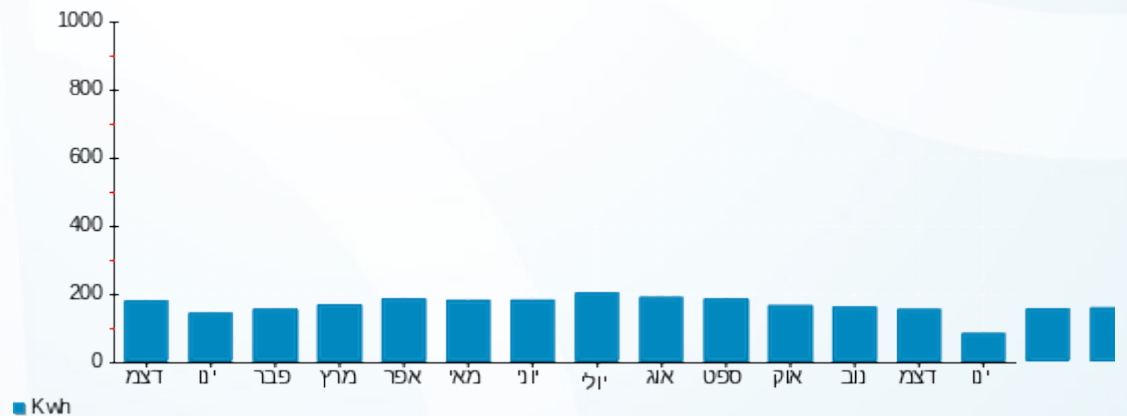



17/01/24 תאריך הפקה:
 15/01/24 תאריך קריאה נוכחית:
 16/12/23 תאריך קריאה קודמת:

שם דייר: B504 גלבע יפה ודוד
 שם אתר: דיור מוגן מזדיעין

לקוח/ה נכבד/ה, אנו מתכבדים להגיש את חישוב צריכת החשמל לתקופה 15/01/24 - 16/12/23:

B504 גלבע יפה ודוד - 3 - 16226529(3x25)

סוג תעריף	סוג צריכה	קריאה קודמת	קריאה נוכחית	סה"כ צריכה בקוט"ש	מחיר לקוט"ש בא"ג	סה"כ לתשלום
פרטי חשבון עבור תאריכים:		16/12/23	15/01/24			
767		13,476.30	13,688.40	212.10	51.34	108.89 ₪

סה"כ לדייר:

שיא ביקוש	סה"כ
6.11	212.10
	108.89 ₪

20.96 ₪	תשלום קבוע תשלום עבור גודל חיבור בKVA (3x25) סה"כ מע"מ 17.00%	
5.03 ₪		
134.88 ₪		
22.93 ₪		
157.81 ₪	סה"כ לתשלום	כולל מע"מ

הסטוריית צריכה בקוט"ש

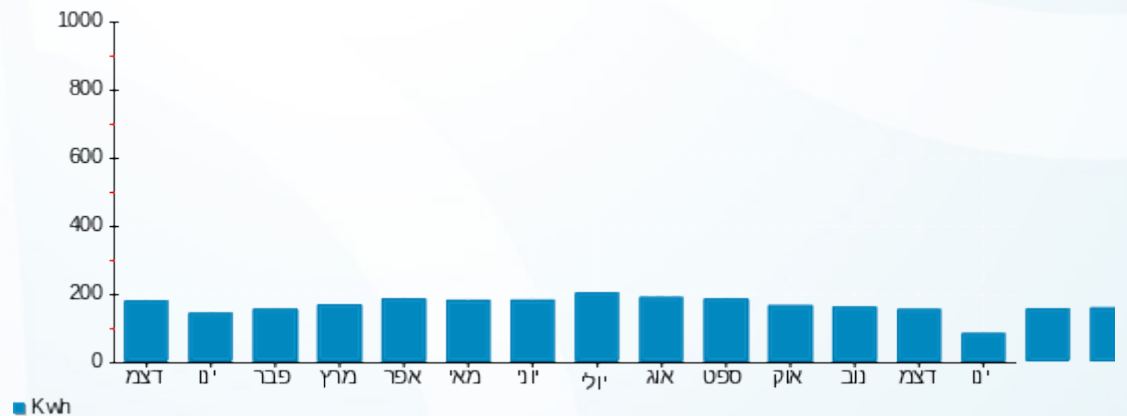

17/01/24 תאריך הפקה:
 15/01/24 תאריך קריאה נוכחית:
 16/12/23 תאריך קריאה קודמת:

שם דייר: B505 גיטיה פרג
 שם אתר: דיור מוגן מזדעין

לקוח/ה נכבד/ה, אנו מתכבדים להגיש את חישוב צריכת החשמל לתקופה 15/01/24 - 16/12/23:

B505 גיטיה פרג - 4 - 16226529(3x25)

סה"כ לתשלום	מחיר לקוט"ש בא"ג	סה"כ צריכה בקוט"ש	קריאה נוכחית	קריאה קודמת	סוג צריכה	סוג תעריף
			15/01/24	16/12/23	פרטי חשבון עבור תאריכים:	
₪ 43.07	51.34	83.90	2,826.60	2,742.70		767

סה"כ לדייר:

שיא ביקוש	סה"כ
3.67	83.90
	₪ 43.07

₪ 20.96	תשלום קבוע תשלום עבור גודל חיבור בKVA (3x25) סה"כ מע"מ 17.00%	סה"כ לתשלום
₪ 5.03		
₪ 69.06		
₪ 11.74		
₪ 80.80		כולל מע"מ

הסטוריית צריכה בקוט"ש

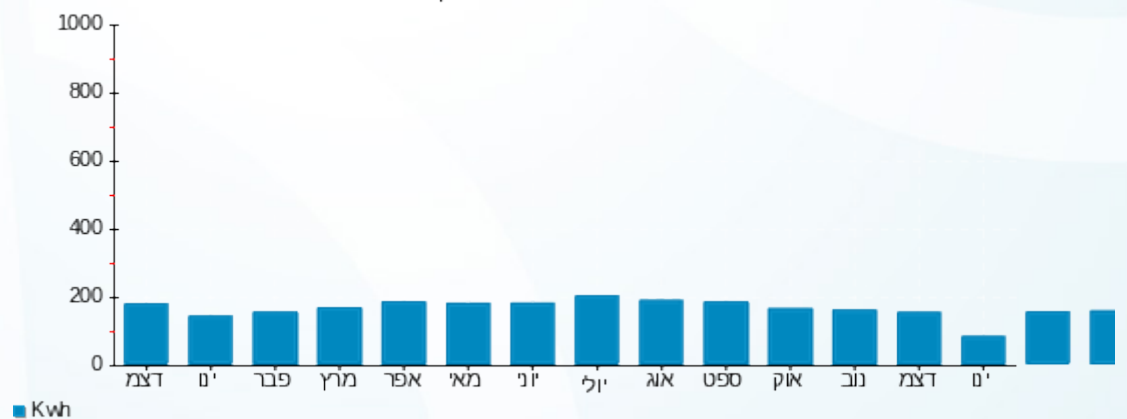



17/01/24 תאריך הפקה:
 15/01/24 תאריך קריאה נוכחית:
 16/12/23 תאריך קריאה קודמת:

שם דייר: B506 שמיר אילנה
 שם אתר: דיור מוגן מזדיעין

לקוח/ה נכבד/ה, אנו מתכבדים להגיש את חישוב צריכת החשמל לתקופה 15/01/24 - 16/12/23:

B506 שמיר אילנה - 5 - 16226529(3x25)

סוג תעריף	סוג צריכה	קריאה קודמת	קריאה נוכחית	סה"כ צריכה בקוט"ש	מחיר לקוט"ש בא"ג	סה"כ לתשלום
פרטי חשבון עבור תאריכים:		16/12/23	15/01/24			
767		13,407.10	13,578.40	171.30	51.34	87.95 ₪

סה"כ לדייר:

שיא ביקוש	סה"כ
5.37	171.30
	87.95 ₪

20.96 ₪	תשלום קבוע תשלום עבור גודל חיבור בKVA (3x25) סה"כ מע"מ 17.00%	סלול מע"מ
5.03 ₪		
113.93 ₪		
19.37 ₪		
133.30 ₪	סה"כ לתשלום	

הסטוריית צריכה בקוט"ש

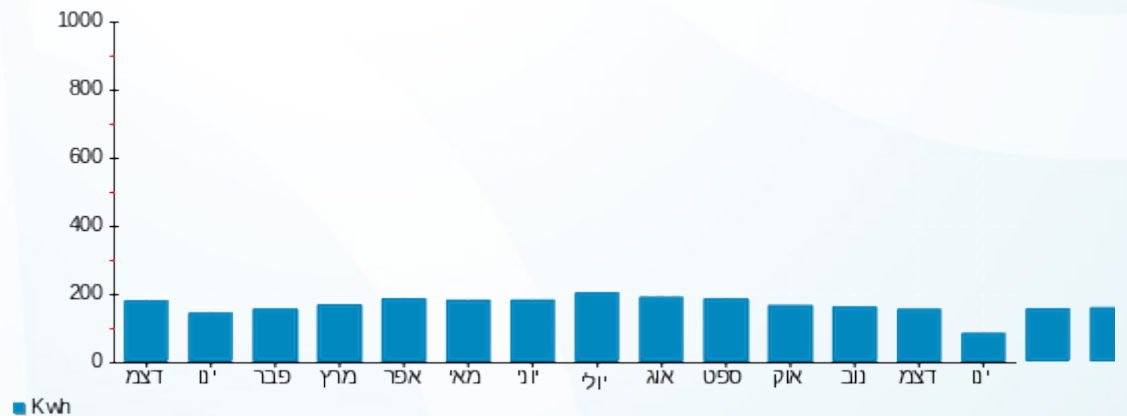



17/01/24 תאריך הפקה:
 15/01/24 תאריך קריאה נוכחית:
 16/12/23 תאריך קריאה קודמת:

שם דייר: B507 בן עזרי אהרון שמחה
 שם אתר: דיור מוגן מודיעין

לקוח/ה נכבד/ה, אנו מתכבדים להגיש את חישוב צריכת החשמל לתקופה 15/01/24 - 16/12/23:

B507 בן עזרי אהרון שמחה - 6 - (3x25)16226529

סוג תעריף	סוג צריכה	קריאה קודמת	קריאה נוכחית	סה"כ צריכה בקוט"ש	מחיר לקוט"ש בא"ג	סה"כ לתשלום
פרטי חשבון עבור תאריכים:		16/12/23	15/01/24			
767		9,308.90	9,522.00	213.10	51.34	109.41 ₪

סה"כ לדייר:

שיא ביקוש	סה"כ
5.75	213.10
	109.41 ₪

20.96 ₪	תשלום קבוע תשלום עבור גודל חיבור בKVA (3x25) סה"כ מע"מ 17.00%	
5.03 ₪		
135.39 ₪		
23.02 ₪		
158.41 ₪	סה"כ לתשלום	כולל מע"מ

הסטוריית צריכה בקוט"ש

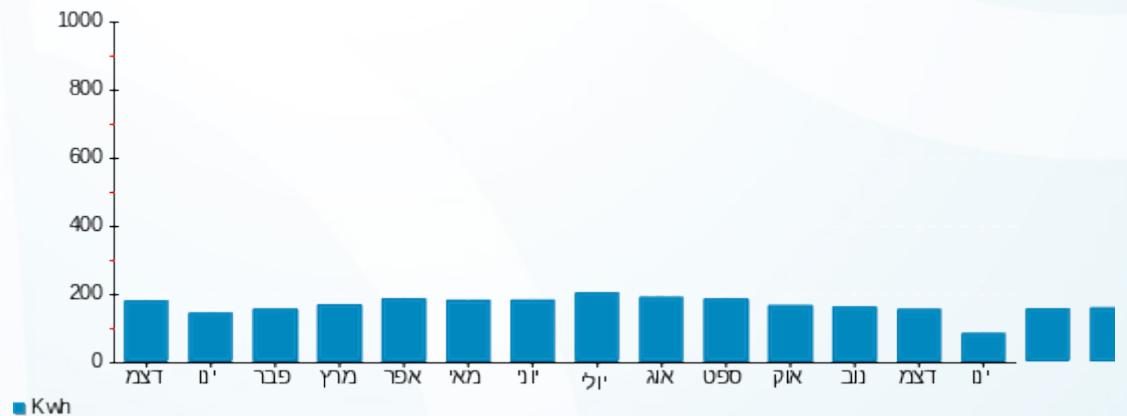

17/01/24 תאריך הפקה:
 15/01/24 תאריך קריאה נוכחית:
 16/12/23 תאריך קריאה קודמת:

שם דייר: B508 אמיצי אמנון שרה
 שם אתר: דיור מוגן מזדיעין

לקוח/ה נכבד/ה, אנו מתכבדים להגיש את חישוב צריכת החשמל לתקופה 15/01/24 - 16/12/23:

B508 אמיצי אמנון שרה - 7 - 16226529(3x25)

סוג תעריף	סוג צריכה	קריאה קודמת	קריאה נוכחית	סה"כ צריכה בקוט"ש	מחיר לקוט"ש בא"ג	סה"כ לתשלום
			15/01/24	16/12/23	פרטי חשבון עבור תאריכים:	
767		10,977.70	11,219.60	241.90	51.34	124.19 ₪

סה"כ לדייר:

שיא ביקוש	סה"כ
5.71	241.90
	124.19 ₪

20.96 ₪	תשלום קבוע תשלום עבור גודל חיבור בKVA (3x25) סה"כ מע"מ 17.00%	כולל מע"מ
5.03 ₪		
150.18 ₪		
25.53 ₪		
175.71 ₪	סה"כ לתשלום	

הסטוריית צריכה בקוט"ש

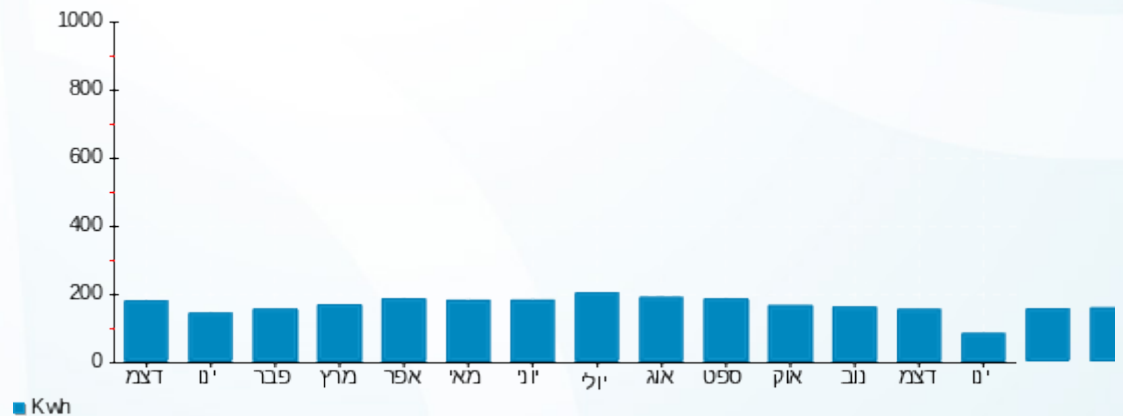

17/01/24 תאריך הפקה:
 15/01/24 תאריך קריאה נוכחית:
 16/12/23 תאריך קריאה קודמת:

שם דייר: B509 גנור נעמי
 שם אתר: דיור מוגן מזדיעין

לקוח/ה נכבד/ה, אנו מתכבדים להגיש את חישוב צריכת החשמל לתקופה 15/01/24 - 16/12/23:

B509 גנור נעמי - 8 - 16226529(3x25)

סוג תעריף	סוג צריכה	קריאה קודמת	קריאה נוכחית	סה"כ צריכה בקוט"ש	מחיר לקוט"ש בא"ג	סה"כ לתשלום
פרטי חשבון עבור תאריכים:		16/12/23	15/01/24			
767		2,775.80	2,833.80	58.00	51.34	29.78 ₪

סה"כ לדייר:

סה"כ	שיא ביקוש
58.00	4.15
29.78 ₪	

20.96 ₪	תשלום קבוע תשלום עבור גודל חיבור בKVA (3x25) סה"כ מע"מ 17.00%	כולל מע"מ
5.03 ₪		
55.76 ₪		
9.48 ₪		
65.24 ₪	סה"כ לתשלום	

הסטוריית צריכה בקוט"ש

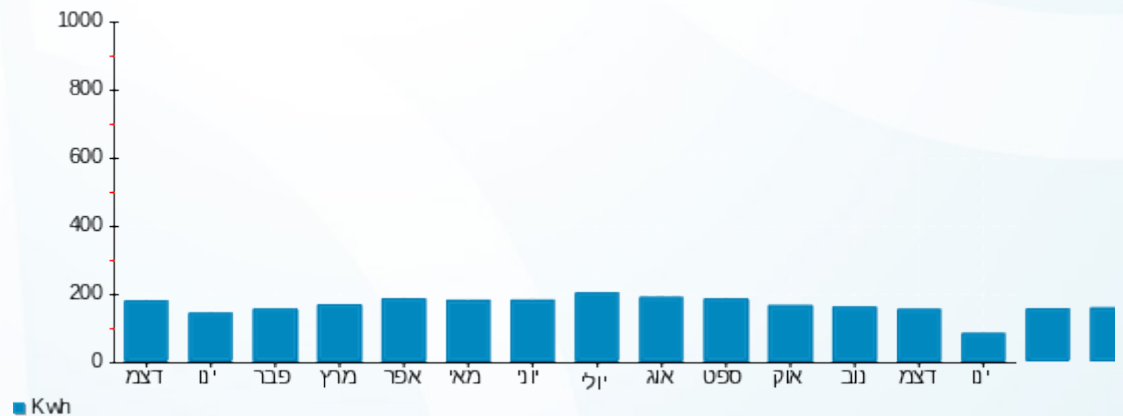



17/01/24 תאריך הפקה:
 15/01/24 תאריך קריאה נוכחית:
 16/12/23 תאריך קריאה קודמת:

שם דייר: B510 לימסקי זקלין
 שם אתר: דיור מוגן מזדיעין

לקוח/ה נכבד/ה, אנו מתכבדים להגיש את חישוב צריכת החשמל לתקופה 15/01/24 - 16/12/23:

B510 לימסקי זקלין - 9 - 16226529(3x25)

סוג תעריף	סוג צריכה	קריאה קודמת	קריאה נוכחית	סה"כ צריכה בקוט"ש	מחיר לקוט"ש בא"ג	סה"כ לתשלום
פרטי חשבון עבור תאריכים:		16/12/23	15/01/24			
767		11,057.20	11,334.90	277.70	51.34	142.57 ₪

סה"כ לדייר:

שיא ביקוש	סה"כ
4.54	277.70
	142.57 ₪

20.96 ₪	תשלום קבוע תשלום עבור גודל חיבור בKVA (3x25) סה"כ מע"מ 17.00%	כולל מע"מ
5.03 ₪		
168.56 ₪		
28.65 ₪		
197.21 ₪	סה"כ לתשלום	

הסטוריית צריכה בקוט"ש

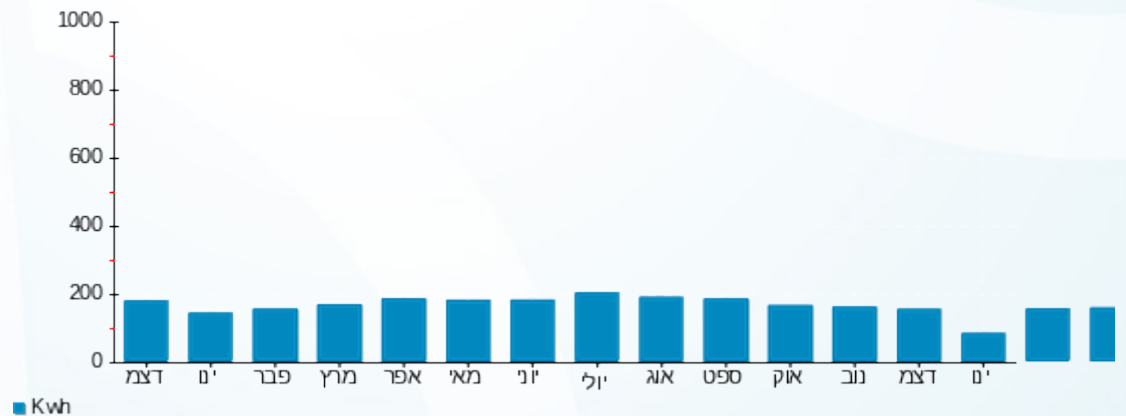

17/01/24 תאריך הפקה:
 15/01/24 תאריך קריאה נוכחית:
 16/12/23 תאריך קריאה קודמת:

שם דייר: B511 יקר שמואל
 שם אתר: דיור מוגן מודיעין

לקוח/ה נכבד/ה, אנו מתכבדים להגיש את חישוב צריכת החשמל לתקופה 15/01/24 - 16/12/23:

B511 יקר שמואל - 10 - 16226529(3x25)

סוג תעריף	סוג צריכה	קריאה קודמת	קריאה נוכחית	סה"כ צריכה בקוט"ש	מחיר לקוט"ש בא"ג	סה"כ לתשלום
פרטי חשבון עבור תאריכים:		16/12/23	15/01/24			
767		13,862.90	14,473.50	610.60	51.34	313.48 ₪

סה"כ לדייר:

שיא ביקוש	סה"כ
5.73	610.60
	313.48 ₪

20.96 ₪	תשלום קבוע תשלום עבור גודל חיבור בKVA (3x25) סה"כ מע"מ 17.00%	כולל מע"מ
5.03 ₪		
339.47 ₪		
57.71 ₪		
397.18 ₪	סה"כ לתשלום	

הסטוריית צריכה בקוט"ש

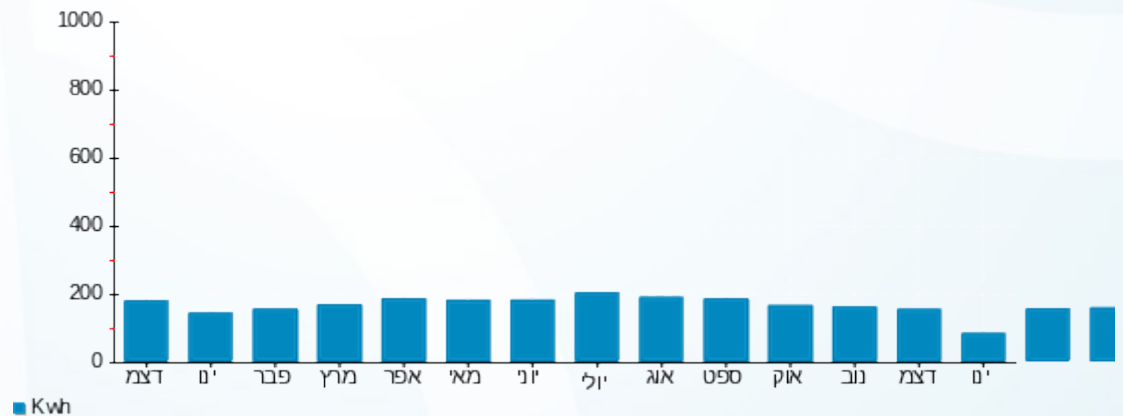

17/01/24 תאריך הפקה:
 15/01/24 תאריך קריאה נוכחית:
 16/12/23 תאריך קריאה קודמת:

שם דייר: B512 לוי חנה
 שם אתר: דיור מוגן מזדיעין

לקוח/ה נכבד/ה, אנו מתכבדים להגיש את חישוב צריכת החשמל לתקופה 15/01/24 - 16/12/23:

B512 לוי חנה - 11 - 16226529(3x25)

סוג תעריף	סוג צריכה	קריאה קודמת	קריאה נוכחית	סה"כ צריכה בקוט"ש	מחיר לקוט"ש בא"ג	סה"כ לתשלום
פרטי חשבון עבור תאריכים:		16/12/23	15/01/24			
767		1,401.70	1,480.60	78.90	51.34	40.51 ₪

סה"כ לדייר:

סה"כ	שיא ביקוש
78.90	5.09
40.51 ₪	

20.96 ₪	תשלום קבוע תשלום עבור גודל חיבור בKVA (3x25) סה"כ מע"מ 17.00%	כולל מע"מ
5.03 ₪		
66.49 ₪		
11.30 ₪		
77.80 ₪	סה"כ לתשלום	

הסטוריית צריכה בקוט"ש

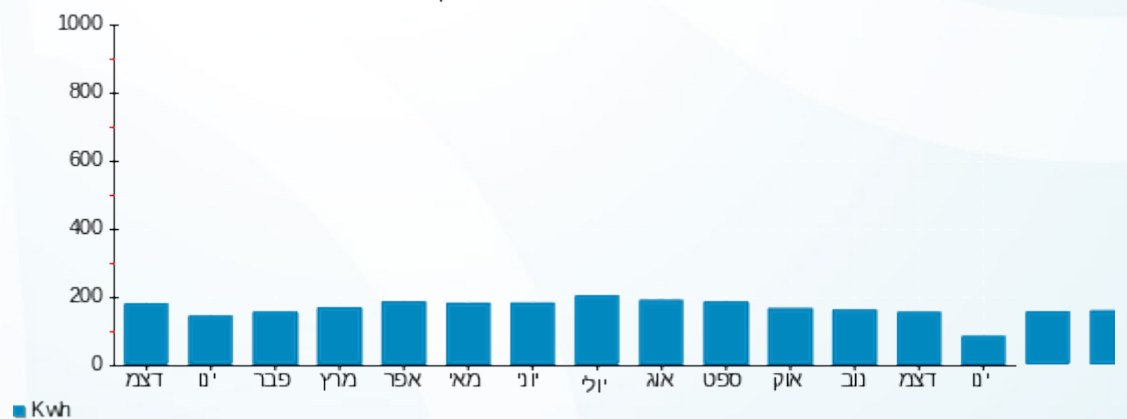

17/01/24 תאריך הפקה:
 15/01/24 תאריך קריאה נוכחית:
 16/12/23 תאריך קריאה קודמת:

שם דייר: B513 + B514 טוטנאוור חוה
 שם אתר: דיור מוגן מודיעין

לקוח/ה נכבד/ה, אנו מתכבדים להגיש את חישוב צריכת החשמל לתקופה 15/01/24 - 16/12/23:

B513 - (3x25)16226529 - 12

סה"כ לתשלום	מחיר לקוט"ש בא"ג	סה"כ צריכה בקוט"ש	קריאה נוכחית	קריאה קודמת	סוג צריכה	סוג תעריף
			15/01/24	16/12/23	פרטי חשבון עבור תאריכים:	
₪ 31.47	51.34	61.30	2,023.60	1,962.30		767

(3x25)16226529 - 13 - 514

סה"כ לתשלום	מחיר לקוט"ש בא"ג	סה"כ צריכה בקוט"ש	קריאה נוכחית	קריאה קודמת	סוג צריכה	סוג תעריף
			15/01/24	16/12/23	פרטי חשבון עבור תאריכים:	
₪ 74.13	51.34	144.40	5,440.40	5,296.00		767

סה"כ לדייר:

שיא ביקוש	סה"כ
6.50	205.70
	₪ 105.61

₪ 20.96	תשלום קבוע תשלום עבור גודל חיבור ב KVA (3x50) סה"כ מע"מ 17.00%	סה"כ לתשלום	כולל מע"מ
₪ 10.05			
₪ 136.62			
₪ 23.22			
₪ 159.84			

הסטוריית צריכה בקוט"ש

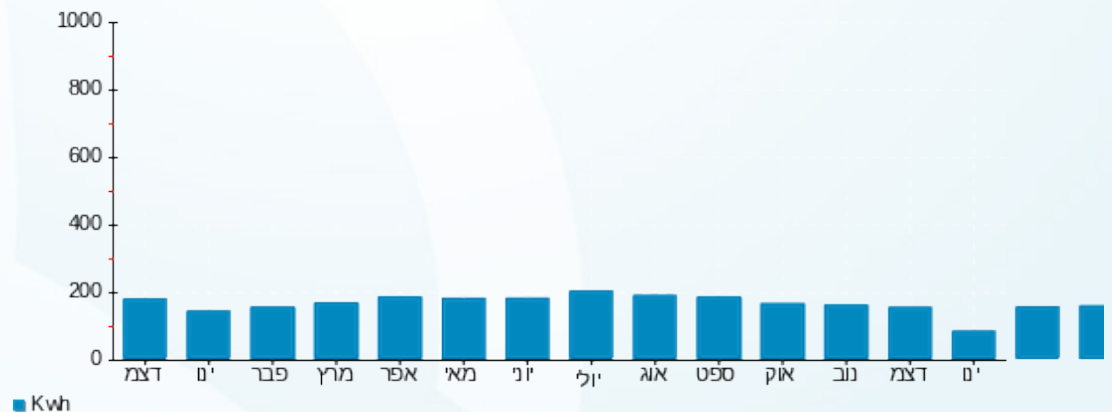

17/01/24 תאריך הפקה:
 15/01/24 תאריך קריאה נוכחית:
 16/12/23 תאריך קריאה קודמת:

שם דייר: B515 נווה אלונה
 שם אתר: דיור מוגן מזדיעין

לקוח/ה נכבד/ה, אנו מתכבדים להגיש את חישוב צריכת החשמל לתקופה 15/01/24 - 16/12/23:

B515 נווה אלונה - 14 - (3x25)16226529

סה"כ לתשלום	מחיר לקוט"ש בא"ג	סה"כ צריכה בקוט"ש	קריאה נוכחית	קריאה קודמת	סוג צריכה	סוג תעריף
			15/01/24	16/12/23	פרטי חשבון עבור תאריכים:	
26.08 ₪	51.34	50.80	3,774.80	3,724.00		767

סה"כ לדייר:

שיא ביקוש	סה"כ
3.10	50.80
	26.08 ₪

20.96 ₪	תשלום קבוע תשלום עבור גודל חיבור ב-KVA (3x25) סה"כ מע"מ 17.00%	סלול מע"מ
5.03 ₪		
52.07 ₪		
8.85 ₪		
60.92 ₪	סה"כ לתשלום	

הסטוריית צריכה בקוט"ש

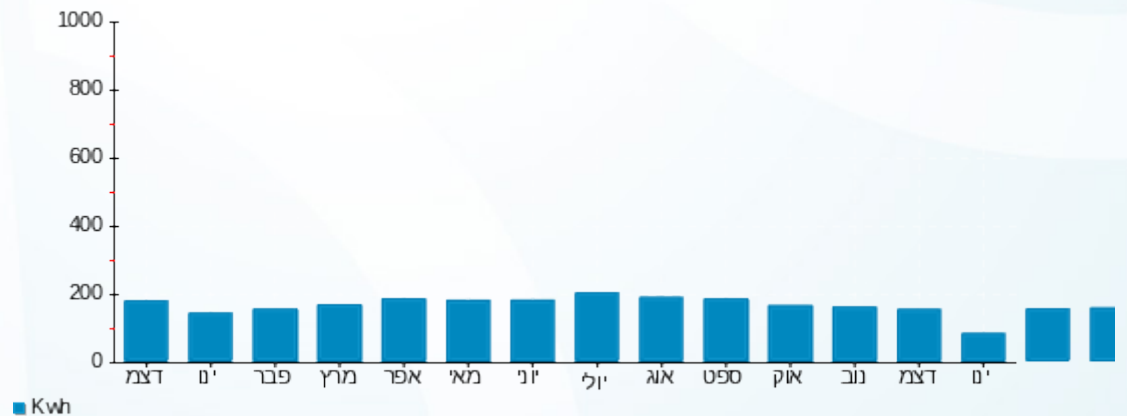



17/01/24 תאריך הפקה:
 15/01/24 תאריך קריאה נוכחית:
 16/12/23 תאריך קריאה קודמת:

שם דייר: B516 קרן עדנה
 שם אתר: דיור מוגן מזדיעין

לקוח/ה נכבד/ה, אנו מתכבדים להגיש את חישוב צריכת החשמל לתקופה 15/01/24 - 16/12/23:

B516 קרן עדנה - 1 - 16254195(3x25)

סוג תעריף	סוג צריכה	קריאה קודמת	קריאה נוכחית	סה"כ צריכה בקוט"ש	מחיר לקוט"ש בא"ג	סה"כ לתשלום
פרטי חשבון עבור תאריכים:		16/12/23	15/01/24			
767		7,070.60	7,200.50	129.91	51.34	66.69 ₪

סה"כ לדייר:

שיא ביקוש	סה"כ
5.20	129.91
	66.69 ₪

20.96 ₪	תשלום קבוע תשלום עבור גודל חיבור בKVA (3x25) סה"כ מע"מ 17.00%	סלול מע"מ
5.03 ₪		
92.68 ₪		
15.76 ₪		
108.43 ₪	סה"כ לתשלום	

הסטוריית צריכה בקוט"ש

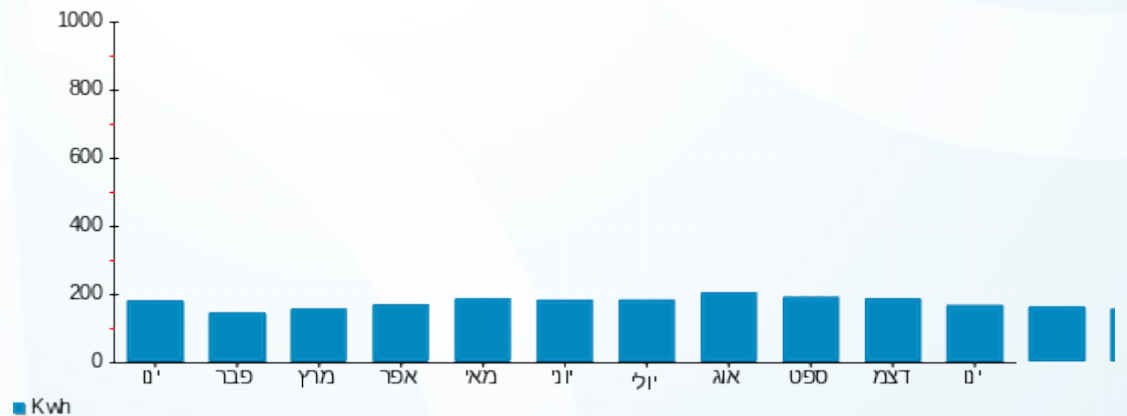



17/01/24 תאריך הפקה:
 15/01/24 תאריך קריאה נוכחית:
 16/12/23 תאריך קריאה קודמת:

שם דייר: B517 יושע אמנון
 שם אתר: דיור מוגן מזדיעין

לקוח/ה נכבד/ה, אנו מתכבדים להגיש את חישוב צריכת החשמל לתקופה 15/01/24 - 16/12/23:

B517 - (3x25)16254195 - 2

סה"כ לתשלום	מחיר לקוט"ש בא"ג	סה"כ צריכה בקוט"ש	קריאה נוכחית	קריאה קודמת	סוג צריכה	סוג תעריף
			15/01/24	16/12/23	פרטי חשבון עבור תאריכים:	
₪ 65.12	51.34	126.84	6,497.10	6,370.26		767

סה"כ לדייר:

שיא ביקוש	סה"כ
3.43	126.84
	₪ 65.12

₪ 20.96	תשלום קבוע תשלום עבור גודל חיבור בKVA (3x25) סה"כ מע"מ 17.00%	כולל מע"מ
₪ 5.03		
₪ 91.10		
₪ 15.49		
₪ 106.59	סה"כ לתשלום	

הסטוריית צריכה בקוט"ש

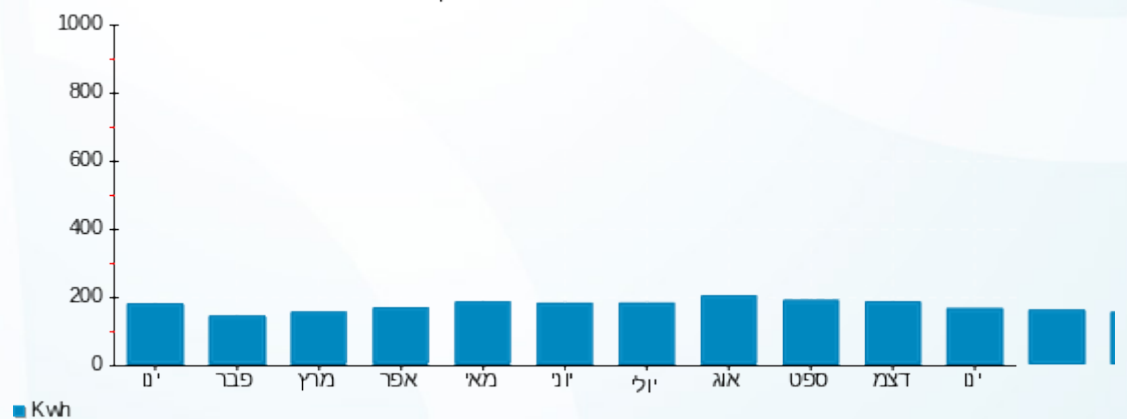



17/01/24 תאריך הפקה:
 15/01/24 תאריך קריאה נוכחית:
 16/12/23 תאריך קריאה קודמת:

שם דייר: B518 קיסרי גנט
 שם אתר: דיור מוגן מזדיעין

לקוח/ה נכבד/ה, אנו מתכבדים להגיש את חישוב צריכת החשמל לתקופה 15/01/24 - 16/12/23:

B518 - (3x25)16254195 - 3

סה"כ לתשלום	מחיר לקוט"ש בא"ג	סה"כ צריכה בקוט"ש	קריאה נוכחית	קריאה קודמת	סוג צריכה	סוג תעריף
			15/01/24	16/12/23	פרטי חשבון עבור תאריכים:	
₪ 90.25	51.34	175.79	10,738.80	10,563.02		767

סה"כ לדייר:

שיא ביקוש	סה"כ
6.19	175.79
	₪ 90.25

₪ 20.96	תשלום קבוע תשלום עבור גודל חיבור בKVA (3x25) סה"כ מע"מ 17.00%	כולל מע"מ
₪ 5.03		
₪ 116.23		
₪ 19.76		
₪ 135.99	סה"כ לתשלום	

הסטוריית צריכה בקוט"ש

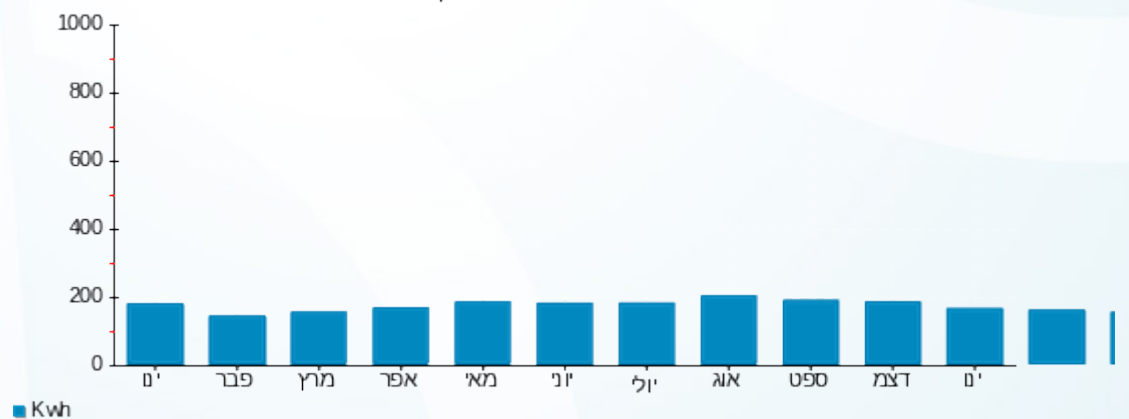



17/01/24 תאריך הפקה:
 15/01/24 תאריך קריאה נוכחית:
 16/12/23 תאריך קריאה קודמת:

שם דייר: B601 סרגוסי רחל
 שם אתר: דיור מוגן מזדיעין

לקוח/ה נכבד/ה, אנו מתכבדים להגיש את חישוב צריכת החשמל לתקופה 15/01/24 - 16/12/23:

B601 סרגוסי רחל - 15 - (3x25)16226526

סוג תעריף	סוג צריכה	קריאה קודמת	קריאה נוכחית	סה"כ צריכה בקוט"ש	מחיר לקוט"ש בא"ג	סה"כ לתשלום
פרטי חשבון עבור תאריכים:		16/12/23	15/01/24			
767		16,223.20	16,490.002	266.80	51.34	136.98 ₪

סה"כ לדייר:

שיא ביקוש	סה"כ
4.95	266.80
	136.98 ₪

20.96 ₪	תשלום קבוע תשלום עבור גודל חיבור בKVA (3x25) סה"כ מע"מ 17.00%	כולל מע"מ
5.03 ₪		
162.96 ₪		
27.70 ₪		
190.66 ₪	סה"כ לתשלום	

הסטוריית צריכה בקוט"ש

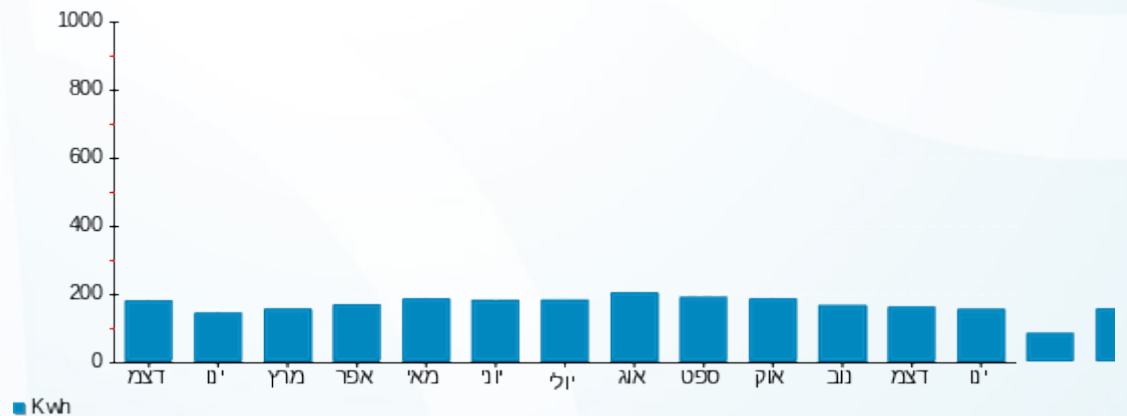



17/01/24 תאריך הפקה:
 15/01/24 תאריך קריאה נוכחית:
 16/12/23 תאריך קריאה קודמת:

שם דייר: B602 זינגר עידית
 שם אתר: דיור מוגן מודיעין

לקוח/ה נכבד/ה, אנו מתכבדים להגיש את חישוב צריכת החשמל לתקופה 15/01/24 - 16/12/23:

B602 זינגר עידית - 1 - 16226526(3x25)

סוג תעריף	סוג צריכה	קריאה קודמת	קריאה נוכחית	סה"כ צריכה בקוט"ש	מחיר לקוט"ש בא"ג	סה"כ לתשלום
פרטי חשבון עבור תאריכים:		16/12/23	15/01/24			
767		7,081.60	7,335.48	253.88	51.34	130.34 ₪

סה"כ לדייר:

שיא ביקוש	סה"כ
6.89	253.88
	130.34 ₪

20.96 ₪	תשלום קבוע תשלום עבור גודל חיבור בKVA (3x25) סה"כ מע"מ 17.00%	סולל מע"מ
5.03 ₪		
156.33 ₪		
26.58 ₪		
182.91 ₪	סה"כ לתשלום	

הסטוריית צריכה בקוט"ש

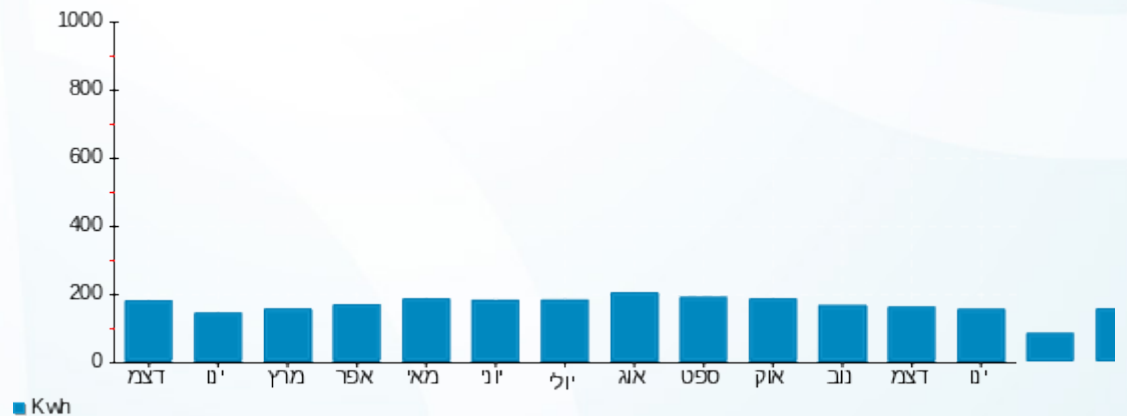



17/01/24 תאריך הפקה:
 15/01/24 תאריך קריאה נוכחית:
 16/12/23 תאריך קריאה קודמת:

שם דייר: B603 דוד-מידן חוה
 שם אתר: דיור מוגן מודיעין

לקוח/ה נכבד/ה, אנו מתכבדים להגיש את חישוב צריכת החשמל לתקופה 15/01/24 - 16/12/23:

B603 דוד-מידן חוה - 2 - 16226526(3x25)

סוג תעריף	סוג צריכה	קריאה קודמת	קריאה נוכחית	סה"כ צריכה בקוט"ש	מחיר לקוט"ש בא"ג	סה"כ לתשלום
פרטי חשבון עבור תאריכים:		16/12/23	15/01/24			
767		12,997.00	13,445.96	448.96	51.34	230.49 ₪

סה"כ לדייר:

שיא ביקוש	סה"כ
6.67	448.96
	230.49 ₪

20.96 ₪	תשלום קבוע תשלום עבור גודל חיבור בKVA (3x25) סה"כ מע"מ 17.00%	כולל מע"מ
5.03 ₪		
256.48 ₪		
43.60 ₪		
300.08 ₪	סה"כ לתשלום	

הסטוריית צריכה בקוט"ש

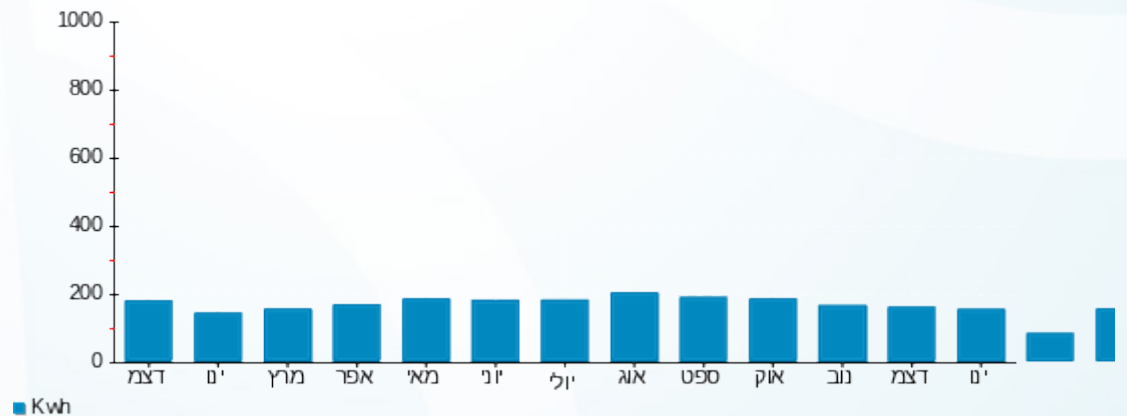

17/01/24 תאריך הפקה:
 15/01/24 תאריך קריאה נוכחית:
 16/12/23 תאריך קריאה קודמת:

שם דייר: B604 לנגביץ אנלי ושבח
 שם אתר: דיור מוגן מזדיעין

לקוח/ה נכבד/ה, אנו מתכבדים להגיש את חישוב צריכת החשמל לתקופה 15/01/24 - 16/12/23:

B604 לנגביץ אנלי ושבח - 3 - 16226526(3x25)

סוג תעריף	סוג צריכה	קריאה קודמת	קריאה נוכחית	סה"כ צריכה בקוט"ש	מחיר לקוט"ש בא"ג	סה"כ לתשלום
פרטי חשבון עבור תאריכים:		16/12/23	15/01/24			
767		3,704.30	3,851.23	146.93	51.34	75.43 ₪

סה"כ לדייר:

שיא ביקוש	סה"כ
5.16	146.93
	75.43 ₪

20.96 ₪	תשלום קבוע תשלום עבור גודל חיבור בKVA (3x25) סה"כ מע"מ 17.00%	כולל מע"מ
5.03 ₪		
101.42 ₪		
17.24 ₪		
118.66 ₪	סה"כ לתשלום	

הסטוריית צריכה בקוט"ש

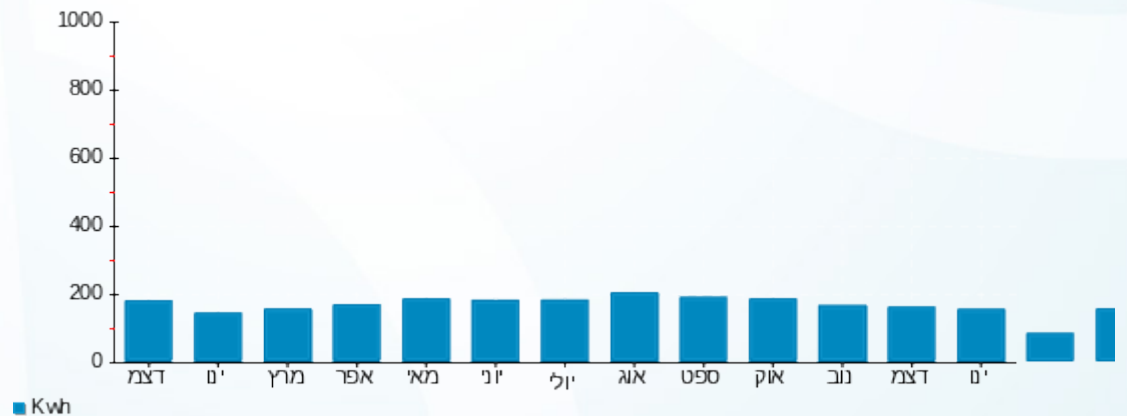

17/01/24 תאריך הפקה:
 15/01/24 תאריך קריאה נוכחית:
 16/12/23 תאריך קריאה קודמת:

שם דייר: B605 סיני יהושע
 שם אתר: דיור מוגן מודיעין

לקוח/ה נכבד/ה, אנו מתכבדים להגיש את חישוב צריכת החשמל לתקופה 15/01/24 - 16/12/23:

B605 סיני יהושע - 4 - 16226526(3x25)

סוג תעריף	סוג צריכה	קריאה קודמת	קריאה נוכחית	סה"כ צריכה בקוט"ש	מחיר לקוט"ש בא"ג	סה"כ לתשלום
פרטי חשבון עבור תאריכים:		16/12/23	15/01/24			
767		4,142.70	4,242.32	99.62	51.34	51.14 ₪

סה"כ לדייר:

סה"כ	שיא ביקוש
99.62	6.68
51.14 ₪	

תשלום קבוע	תשלום עבור גודל חיבור בKVA (3x25)	סה"כ	מע"מ 17.00%	סה"כ לתשלום	כולל מע"מ
20.96 ₪	5.03 ₪	77.13 ₪	13.11 ₪	90.24 ₪	

התפלגות חיוב בש"ח לפי תעו"ז

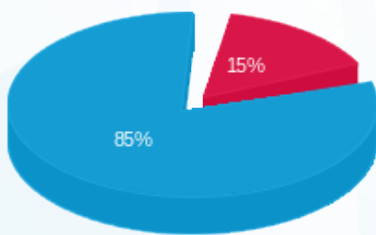

פסגה (7.83 ₪)
 גבע (0.00 ₪)
 שפל (43.32 ₪)

הסטוריית צריכה בקוט"ש

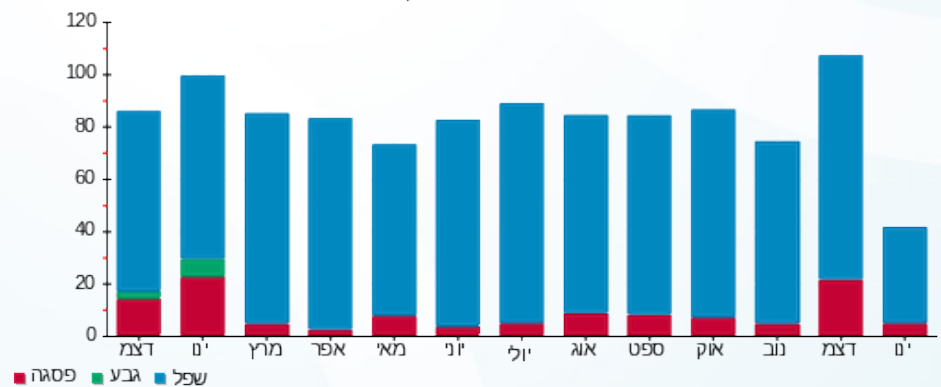

17/01/24 תאריך הפקה:
 15/01/24 תאריך קריאה נוכחית:
 16/12/23 תאריך קריאה קודמת:

שם דייר: B606 בן זקן אברמית
 שם אתר: דיור מוגן מודיעין

לקוח/ה נכבד/ה, אנו מתכבדים להגיש את חישוב צריכת החשמל לתקופה 15/01/24 - 16/12/23:

B606 בן זקן אברמית - 5 - 16226526(3x25)

סוג תעריף	סוג צריכה	קריאה קודמת	קריאה נוכחית	סה"כ צריכה בקוט"ש	מחיר לקוט"ש בא"ג	סה"כ לתשלום
פרטי חשבון עבור תאריכים:		16/12/23	15/01/24			
767		7,627.90	7,727.22	99.32	51.34	50.99 ₪

סה"כ לדייר:

שיא ביקוש	סה"כ
4.66	99.32
	50.99 ₪

20.96 ₪	תשלום קבוע תשלום עבור גודל חיבור בKVA (3x25) סה"כ מע"מ 17.00%	כולל מע"מ
5.03 ₪		
76.98 ₪		
13.09 ₪		
90.06 ₪	סה"כ לתשלום	

הסטוריית צריכה בקוט"ש

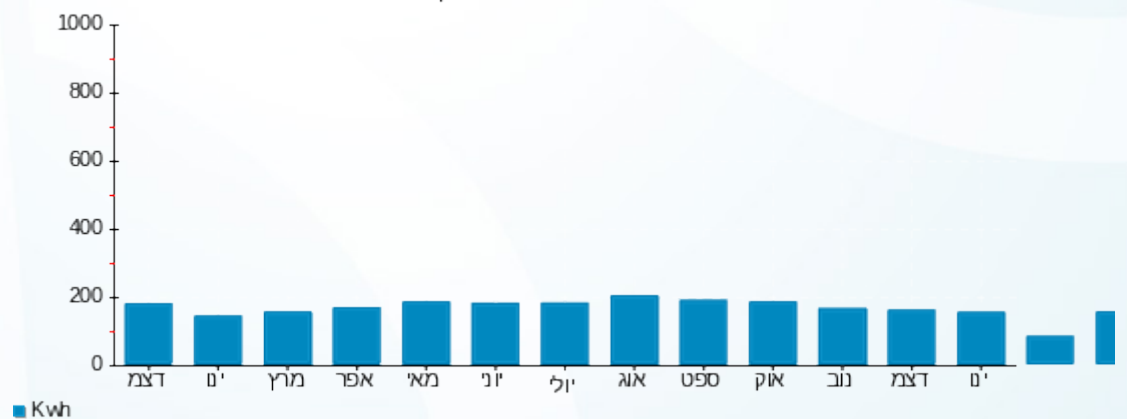



17/01/24 תאריך הפקה:
 15/01/24 תאריך קריאה נוכחית:
 16/12/23 תאריך קריאה קודמת:

שם דייר: B607 מרקס עליזה
 שם אתר: דיור מוגן מודיעין

לקוח/ה נכבד/ה, אנו מתכבדים להגיש את חישוב צריכת החשמל לתקופה 15/01/24 - 16/12/23:

B607 - (3x25)16226526 - 6

סה"כ לתשלום	מחיר לקוט"ש בא"ג	סה"כ צריכה בקוט"ש	קריאה נוכחית	קריאה קודמת	סוג צריכה	סוג תעריף
			15/01/24	16/12/23	פרטי חשבון עבור תאריכים:	
0.00 ₪	51.34	0.00	7,497.20	7,497.20		767

סה"כ לדייר:

שיא ביקוש	סה"כ
0.005	0.00
	0.00 ₪

20.96 ₪	תשלום קבוע תשלום עבור גודל חיבור בKVA (3x25) סה"כ מע"מ 17.00%	כולל מע"מ
5.03 ₪		
25.99 ₪		
4.42 ₪		
30.40 ₪	סה"כ לתשלום	

הסטוריית צריכה בקוט"ש



17/01/24 תאריך הפקדה:
 15/01/24 תאריך קריאה נוכחית:
 16/12/23 תאריך קריאה קודמת:

שם דייר: B608 מזרחי צביה
 שם אתר: דיור מוגן מודיעין

לקוח/ה נכבד/ה, אנו מתכבדים להגיש את חישוב צריכת החשמל לתקופה 15/01/24 - 16/12/23:

B608 מזרחי צביה - 7 - 16226526 (3x25)

סוג תעריף	סוג צריכה	קריאה קודמת	קריאה נוכחית	סה"כ צריכה בקוט"ש	מחיר לקוט"ש בא"ג	סה"כ לתשלום
פרטי חשבון עבור תאריכים:		16/12/23	15/01/24			
767		5,272.00	5,351.94	79.94	51.34	41.04 ₪

סה"כ לדייר:

סה"כ	שיא ביקוש
79.94	5.41
41.04 ₪	

20.96 ₪	תשלום קבוע תשלום עבור גודל חיבור בKVA (3x25) סה"כ מע"מ 17.00%	כולל מע"מ
5.03 ₪		
67.03 ₪		
11.39 ₪		
78.42 ₪	סה"כ לתשלום	

התפלגות חיוב בש"ח לפי תעו"ז

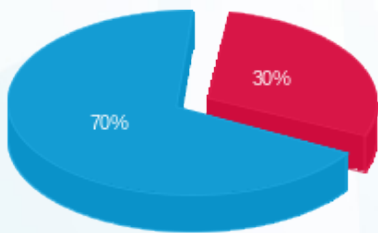

פסגה (12.12 ₪) ■
 גבע (0.00 ₪) ■
 שפל (28.92 ₪) ■

הסטוריית צריכה בקוט"ש

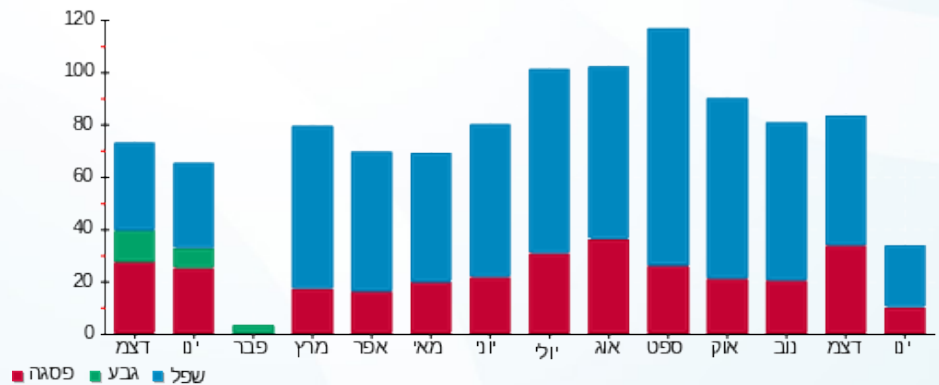



17/01/24

תאריך הפקה:

שם דייר: B609 אוזצקיר לאה

15/01/24

תאריך קריאה נוכחית:

שם אתר: דיור מוגן מזדיעין

16/12/23

תאריך קריאה קודמת:

לקוח/ה נכבד/ה, אנו מתכבדים להגיש את חישוב צריכת החשמל לתקופה 15/01/24 - 16/12/23:

B609 אוזצקיר לאה - 8 - 16226526(3x25)

סוג תעריף	סוג צריכה	קריאה קודמת	קריאה נוכחית	סה"כ צריכה בקוט"ש	מחיר לקוט"ש בא"ג	סה"כ לתשלום
פרטי חשבון עבור תאריכים:		16/12/23	15/01/24			
767		6,366.60	6,568.39	201.79	51.34	103.60 ₪

סה"כ לדייר:

שיא ביקוש	סה"כ
4.54	201.79
	103.60 ₪

20.96 ₪	תשלום קבוע תשלום עבור גודל חיבור בKVA (3x25) סה"כ מע"מ 17.00%	כולל מע"מ
5.03 ₪		
129.59 ₪		
22.03 ₪		
151.62 ₪	סה"כ לתשלום	

הסטוריית צריכה בקוט"ש

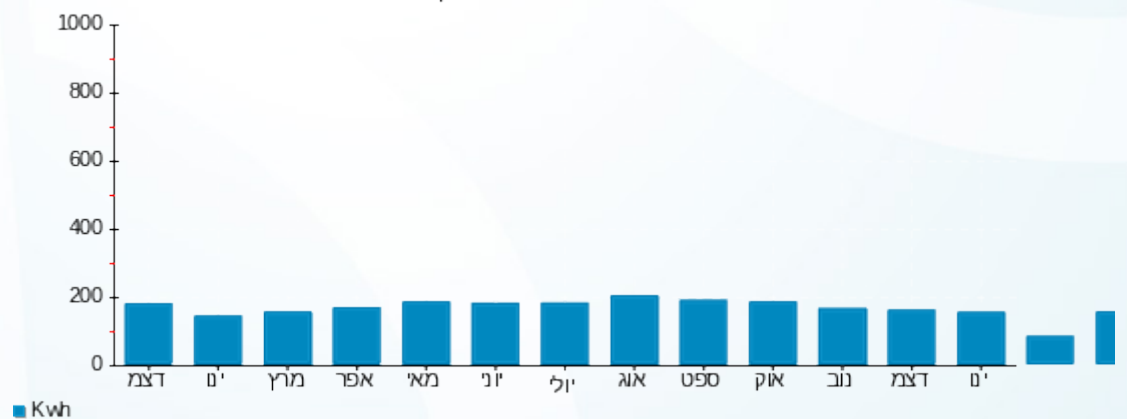



17/01/24

תאריך הפקה:

שם דייר: B610 עטיה דליה

15/01/24

תאריך קריאה נוכחית:

שם אתר: דיור מוגן מזדיעין

16/12/23

תאריך קריאה קודמת:

לקוח/ה נכבד/ה, אנו מתכבדים להגיש את חישוב צריכת החשמל לתקופה 15/01/24 - 16/12/23:

B610 - (3x25)16226526 - 9

סה"כ לתשלום	מחיר לקוט"ש בא"ג	סה"כ צריכה בקוט"ש	קריאה נוכחית	קריאה קודמת	סוג צריכה	סוג תעריף
			15/01/24	16/12/23	פרטי חשבון עבור תאריכים:	
18.12 ₪	51.34	35.30	3,829.30	3,794.00		767

סה"כ לדייר:

שיא ביקוש	סה"כ
3.96	35.30
	18.12 ₪

20.96 ₪	תשלום קבוע תשלום עבור גודל חיבור בKVA (3x25) סה"כ מע"מ 17.00%	כולל מע"מ
5.03 ₪		
44.11 ₪		
7.50 ₪		
51.61 ₪	סה"כ לתשלום	

הסטוריית צריכה בקוט"ש

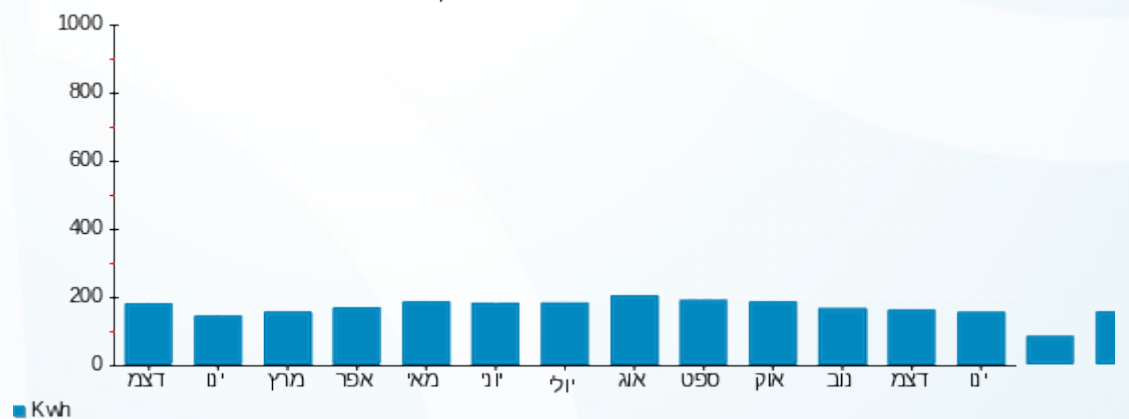

17/01/24 תאריך הפקה:
 15/01/24 תאריך קריאה נוכחית:
 16/12/23 תאריך קריאה קודמת:

שם דייר: B611 קדוש אליס
 שם אתר: דיור מוגן מודיעין

לקוח/ה נכבד/ה, אנו מתכבדים להגיש את חישוב צריכת החשמל לתקופה 15/01/24 - 16/12/23:

B611 קדוש אליס - 10 - 16226526(3x25)

סוג תעריף	סוג צריכה	קריאה קודמת	קריאה נוכחית	סה"כ צריכה בקוט"ש	מחיר לקוט"ש בא"ג	סה"כ לתשלום
פרטי חשבון עבור תאריכים:		16/12/23	15/01/24			
767		3,615.10	3,746.65	131.55	51.34	67.54 ₪

סה"כ לדייר:

שיא ביקוש	סה"כ
4.63	131.55
	67.54 ₪

20.96 ₪	תשלום קבוע תשלום עבור גודל חיבור בKVA (3x25) סה"כ מע"מ 17.00%	כולל מע"מ
5.03 ₪		
93.52 ₪		
15.90 ₪		
109.42 ₪	סה"כ לתשלום	

הסטוריית צריכה בקוט"ש

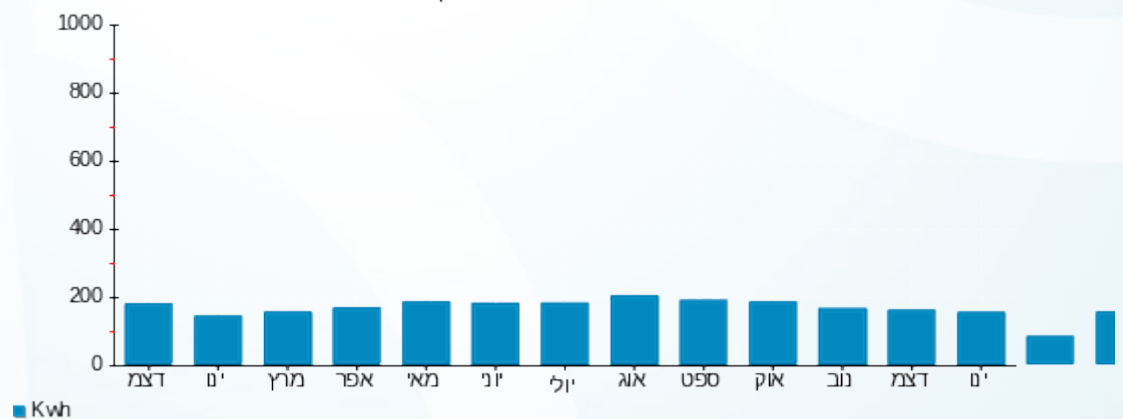



17/01/24

תאריך הפקה:

שם דייר: B612 מצא רחל

15/01/24

תאריך קריאה נוכחית:

שם אתר: דיור מוגן מזדיעין

16/12/23

תאריך קריאה קודמת:

לקוח/ה נכבד/ה, אנו מתכבדים להגיש את חישוב צריכת החשמל לתקופה 15/01/24 - 16/12/23:

B612 - (3x25)16226526 - 11

סה"כ לתשלום	מחיר לקוט"ש בא"ג	סה"כ צריכה בקוט"ש	קריאה נוכחית	קריאה קודמת	סוג צריכה	סוג תעריף
			15/01/24	16/12/23	פרטי חשבון עבור תאריכים:	
₪ 43.13	51.34	84.00	3,174.00	3,090.00		767

סה"כ לדייר:

שיא ביקוש	סה"כ
4.78	84.00
	₪ 43.13

₪ 20.96	תשלום קבוע תשלום עבור גודל חיבור בKVA (3x25) סה"כ מע"מ 17.00%	כולל מע"מ
₪ 5.03		
₪ 69.11		
₪ 11.75		
₪ 80.86	סה"כ לתשלום	

הסטוריית צריכה בקוט"ש

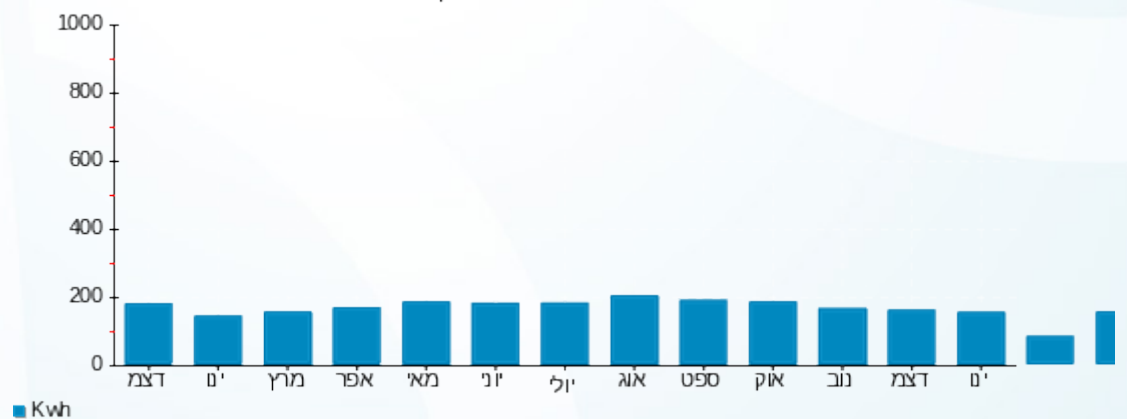



17/01/24 תאריך הפקה:
 15/01/24 תאריך קריאה נוכחית:
 16/12/23 תאריך קריאה קודמת:

שם דייר: B613 גושן יהודית ופרי מרדכי
 שם אתר: דיור מוגן מודיעין

לקוח/ה נכבד/ה, אנו מתכבדים להגיש את חישוב צריכת החשמל לתקופה 15/01/24 - 16/12/23:

B613 גושן יהודית ופרי מרדכי - 12 - 16226526(3x25)

סוג תעריף	סוג צריכה	קריאה קודמת	קריאה נוכחית	סה"כ צריכה בקוט"ש	מחיר לקוט"ש בא"ג	סה"כ לתשלום
פרטי חשבון עבור תאריכים:		16/12/23	15/01/24			
767		5,054.90	5,280.63	225.73	51.34	115.89 ₪

סה"כ לדייר:

סה"כ	שיא ביקוש
225.73	5.91
115.89 ₪	

20.96 ₪	תשלום קבוע תשלום עבור גודל חיבור בKVA (3x25) סה"כ מע"מ 17.00%	
5.03 ₪		
141.87 ₪		
24.12 ₪		
165.99 ₪	סה"כ לתשלום	כולל מע"מ

התפלגות חיוב בש"ח לפי תעו"ז

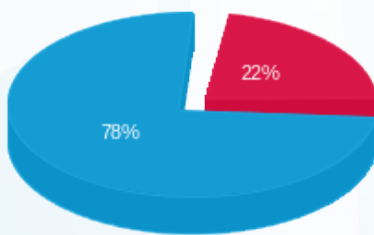

פסגה (25.50 ₪)
 גבע (0.00 ₪)
 שפל (90.39 ₪)

הסטוריית צריכה בקוט"ש

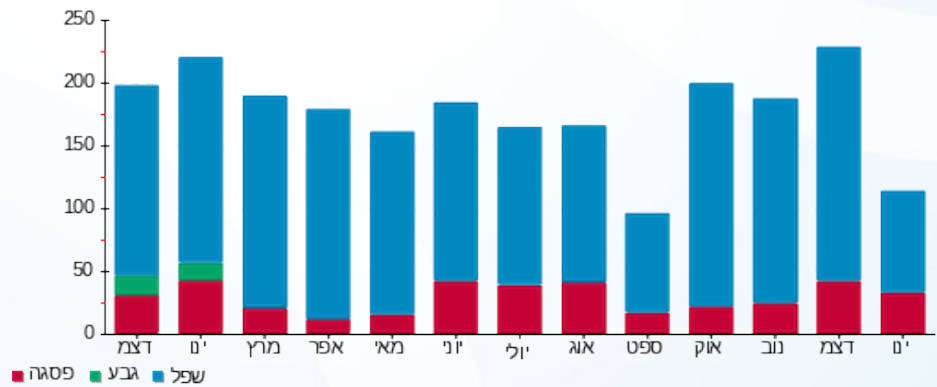

17/01/24 תאריך הפקה:
 15/01/24 תאריך קריאה נוכחית:
 16/12/23 תאריך קריאה קודמת:

שם דייר: B614 וטרן ויירה
 שם אתר: דיור מוגן מזדיעין

לקוח/ה נכבד/ה, אנו מתכבדים להגיש את חישוב צריכת החשמל לתקופה 15/01/24 - 16/12/23:

B614 וטרן ויירה - 13 - 16226526(3x25)

סוג תעריף	סוג צריכה	קריאה קודמת	קריאה נוכחית	סה"כ צריכה בקוט"ש	מחיר לקוט"ש בא"ג	סה"כ לתשלום
			15/01/24	16/12/23	פרטי חשבון עבור תאריכים:	
767		2,252.10	2,296.76	44.66	51.34	22.93 ₪

סה"כ לדייר:

שיא ביקוש	סה"כ
2.50	44.66
	22.93 ₪

20.96 ₪	תשלום קבוע תשלום עבור גודל חיבור בKVA (3x25) סה"כ מע"מ 17.00%	כולל מע"מ
5.03 ₪		
48.91 ₪		
8.31 ₪		
57.23 ₪	סה"כ לתשלום	

הסטוריית צריכה בקוט"ש

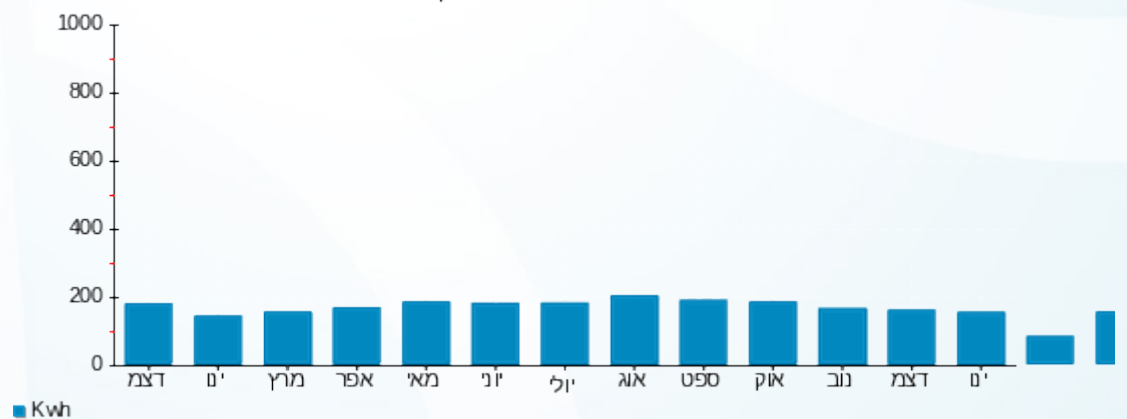



17/01/24 תאריך הפקה:
 15/01/24 תאריך קריאה נוכחית:
 16/12/23 תאריך קריאה קודמת:

שם דייר: B615 לרמן נילי
 שם אתר: דיור מוגן מזדיעין

לקוח/ה נכבד/ה, אנו מתכבדים להגיש את חישוב צריכת החשמל לתקופה 15/01/24 - 16/12/23:

B615 לרמן נילי - 14 - 16226526(3x25)

סוג תעריף	סוג צריכה	קריאה קודמת	קריאה נוכחית	סה"כ צריכה בקוט"ש	מחיר לקוט"ש בא"ג	סה"כ לתשלום
פרטי חשבון עבור תאריכים:		16/12/23	15/01/24			
767		8,194.20	8,329.50	135.30	51.34	69.46 ₪

סה"כ לדייר:

שיא ביקוש	סה"כ
5.29	135.30
	69.46 ₪

20.96 ₪	תשלום קבוע תשלום עבור גודל חיבור בKVA (3x25) סה"כ מע"מ 17.00%	סה"כ לתשלום
5.03 ₪		
95.45 ₪		
16.23 ₪		
111.68 ₪	כולל מע"מ	

הסטוריית צריכה בקוט"ש

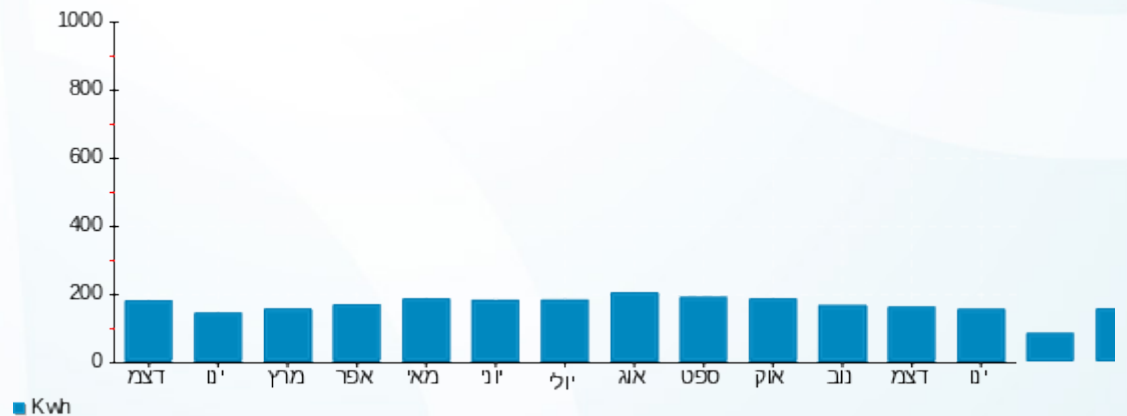

17/01/24 תאריך הפקה:
 15/01/24 תאריך קריאה נוכחית:
 16/12/23 תאריך קריאה קודמת:

שם דייר: B616 מנילוביץ' יוסף מרים
 שם אתר: דויר מוגן מזדיעין

לקוח/ה נכבד/ה, אנו מתכבדים להגיש את חישוב צריכת החשמל לתקופה 15/01/24 - 16/12/23:

B616 מנילוביץ' יוסף מרים - 1 - 16254102(3x25)

סוג תעריף	סוג צריכה	קריאה קודמת	קריאה נוכחית	סה"כ צריכה בקוט"ש	מחיר לקוט"ש בא"ג	סה"כ לתשלום
פרטי חשבון עבור תאריכים:			15/01/24	16/12/23		
767		18,487.50	19,002.59	515.09	51.34	264.45 ₪

סה"כ לדייר:

שיא ביקוש	סה"כ
6.72	515.09
	264.45 ₪

20.96 ₪	תשלום קבוע תשלום עבור גודל חיבור בKVA (3x25) סה"כ מע"מ 17.00%	כולל מע"מ
5.03 ₪		
290.43 ₪		
49.37 ₪		
339.81 ₪	סה"כ לתשלום	

הסטוריית צריכה בקוט"ש

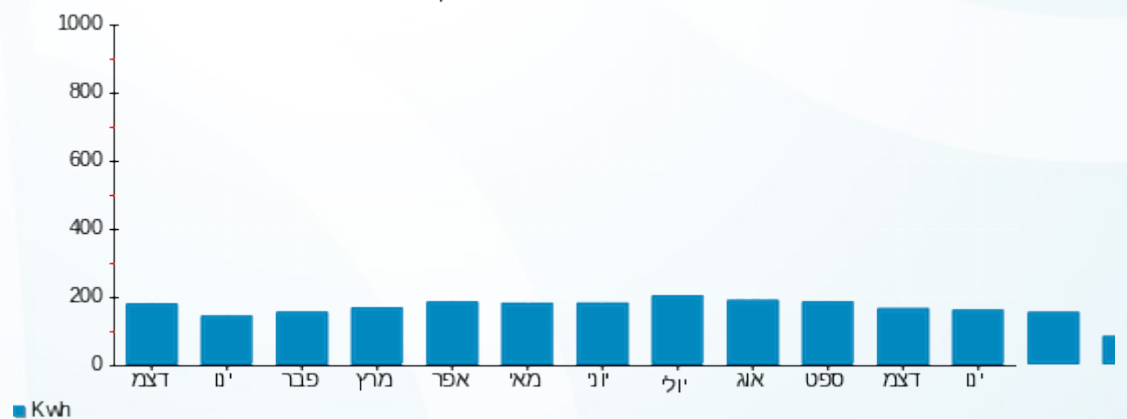



17/01/24 תאריך הפקה:
 15/01/24 תאריך קריאה נוכחית:
 16/12/23 תאריך קריאה קודמת:

שם דייר: B617 ורדינה אהרוני
 שם אתר: דויר מוגן מזדעין

לקוח/ה נכבד/ה, אנו מתכבדים להגיש את חישוב צריכת החשמל לתקופה 15/01/24 - 16/12/23:

B617 ורדינה אהרוני - 2 - 16254102(3x25)

סה"כ לתשלום	מחיר לקוט"ש בא"ג	סה"כ צריכה בקוט"ש	קריאה נוכחית	קריאה קודמת	סוג צריכה	סוג תעריף
			15/01/24	16/12/23	פרטי חשבון עבור תאריכים:	
₪ 65.60	51.34	127.78	6,420.08	6,292.30		767

סה"כ לדייר:

שיא ביקוש	סה"כ
4.29	127.78
	₪ 65.60

₪ 20.96	תשלום קבוע תשלום עבור גודל חיבור בKVA (3x25) סה"כ מע"מ 17.00%	סלול מע"מ
₪ 5.03		
₪ 91.59		
₪ 15.57		
₪ 107.16	סה"כ לתשלום	

הסטוריית צריכה בקוט"ש

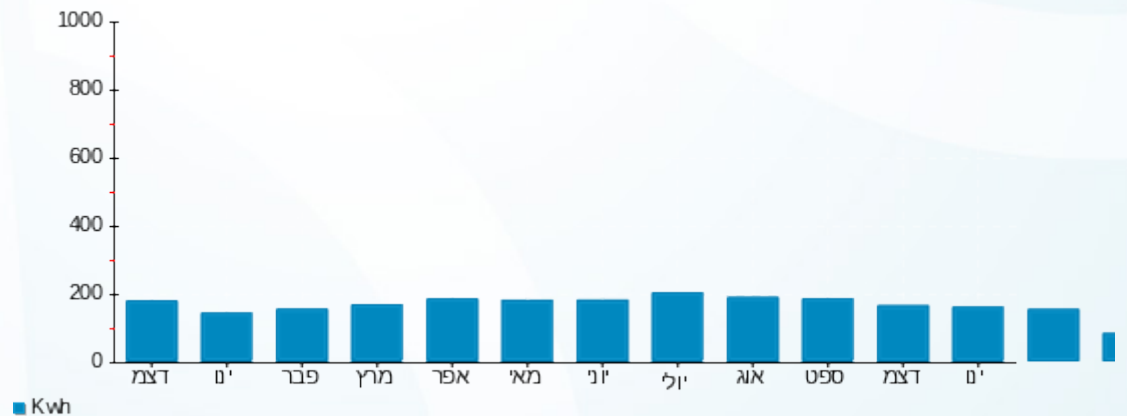

17/01/24 תאריך הפקה:
 15/01/24 תאריך קריאה נוכחית:
 16/12/23 תאריך קריאה קודמת:

שם דייר: B701 אביהוד דורה ומאיר
 שם אתר: דיור מוגן מזדיעין

לקוח/ה נכבד/ה, אנו מתכבדים להגיש את חישוב צריכת החשמל לתקופה 15/01/24 - 16/12/23:

B701 אביהוד דורה ומאיר - 15 - 16226552(3x25)

סוג תעריף	סוג צריכה	קריאה קודמת	קריאה נוכחית	סה"כ צריכה בקוט"ש	מחיר לקוט"ש בא"ג	סה"כ לתשלום
פרטי חשבון עבור תאריכים:		16/12/23	15/01/24			
767		15,237.30	15,586.20	348.90	51.34	179.13 ₪

סה"כ לדייר:

שיא ביקוש	סה"כ
	348.90
	179.13 ₪

20.96 ₪	תשלום קבוע תשלום עבור גודל חיבור בKVA (3x25) סה"כ מע"מ 17.00%	סלול מע"מ
5.03 ₪		
205.11 ₪		
34.87 ₪		
239.98 ₪	סה"כ לתשלום	

התפלגות חיוב בש"ח לפי תעו"ז

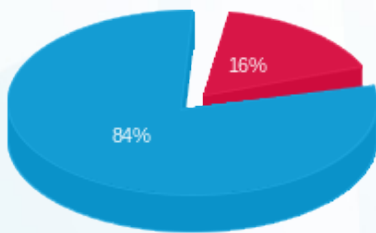

פסגה (29.42 ₪)
 גבע (0.00 ₪)
 שפל (149.71 ₪)

הסטוריית צריכה בקוט"ש

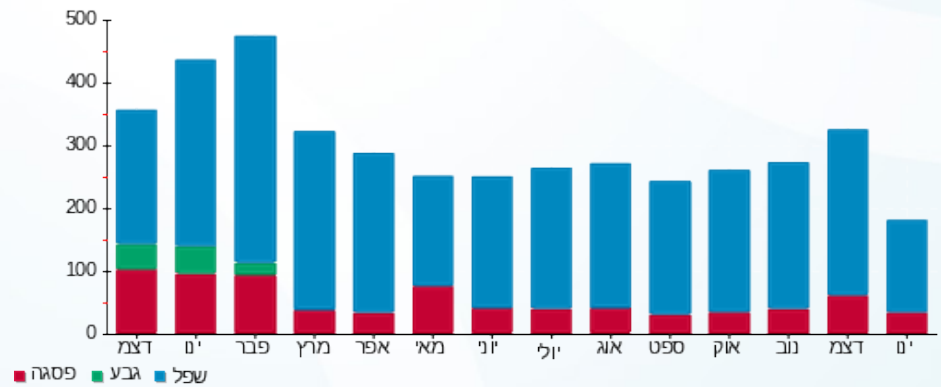

17/01/24 תאריך הפקה:
 15/01/24 תאריך קריאה נוכחית:
 16/12/23 תאריך קריאה קודמת:

שם דייר: B702 אסתר יוסף
 שם אתר: דיור מוגן מזדיעין

לקוח/ה נכבד/ה, אנו מתכבדים להגיש את חישוב צריכת החשמל לתקופה 15/01/24 - 16/12/23:

B702 - (3x25)16226552 - 1

סה"כ לתשלום	מחיר לקוט"ש בא"ג	סה"כ צריכה בקוט"ש	קריאה נוכחית	קריאה קודמת	סוג צריכה	סוג תעריף
			15/01/24	16/12/23	פרטי חשבון עבור תאריכים:	
₪ 37.48	51.34	73.00	5,576.90	5,503.90		767

סה"כ לדייר:

שיא ביקוש	סה"כ
4.48	73.00
	₪ 37.48

₪ 20.96	תשלום קבוע תשלום עבור גודל חיבור בKVA (3x25) סה"כ מע"מ 17.00%	כולל מע"מ
₪ 5.03		
₪ 63.46		
₪ 10.79		
₪ 74.25	סה"כ לתשלום	

הסטוריית צריכה בקוט"ש

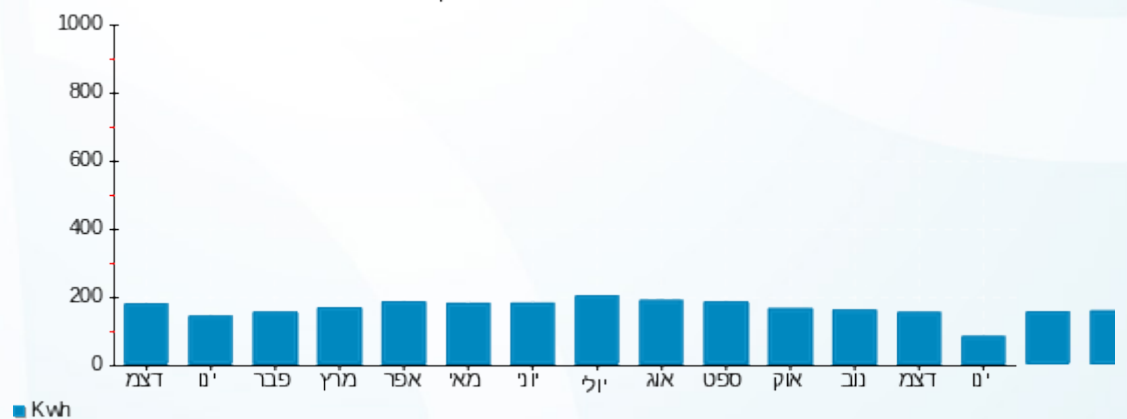



17/01/24 תאריך הפקה:
 15/01/24 תאריך קריאה נוכחית:
 16/12/23 תאריך קריאה קודמת:

שם דייר: B703 ששר דניאל איירן
 שם אתר: דיור מוגן מזדיעין

לקוח/ה נכבד/ה, אנו מתכבדים להגיש את חישוב צריכת החשמל לתקופה 15/01/24 - 16/12/23:

B703 ששר דניאל איירן - 2 - (3x25)16226552

סה"כ לתשלום	מחיר לקוט"ש בא"ג	סה"כ צריכה בקוט"ש	קריאה נוכחית	קריאה קודמת	סוג צריכה	סוג תעריף
			15/01/24	16/12/23	פרטי חשבון עבור תאריכים:	
149.09 ₪	51.34	290.40	11,101.40	10,811.00		767

סה"כ לדייר:

שיא ביקוש	סה"כ
6.13	290.40
	149.09 ₪

20.96 ₪	תשלום קבוע תשלום עבור גודל חיבור בKVA (3x25) סה"כ מע"מ 17.00%	כולל מע"מ
5.03 ₪		
175.08 ₪		
29.76 ₪		
204.84 ₪	סה"כ לתשלום	

הסטוריית צריכה בקוט"ש

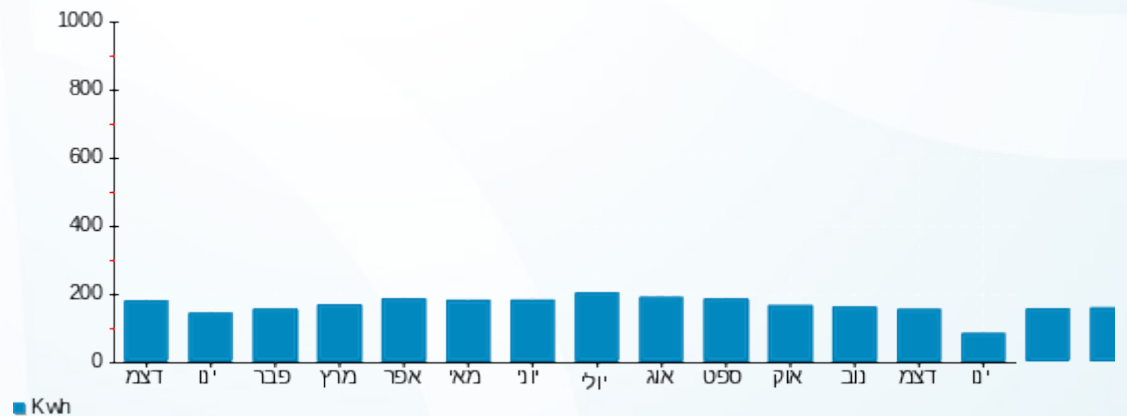



17/01/24 תאריך הפקה:
 15/01/24 תאריך קריאה נוכחית:
 16/12/23 תאריך קריאה קודמת:

שם דייר: B704 ברמן יואל ורונית
 שם אתר: דויר מוגן מזדיעין

לקוח/ה נכבד/ה, אנו מתכבדים להגיש את חישוב צריכת החשמל לתקופה 15/01/24 - 16/12/23:

B704 ברמן יואל ורונית - 3 - 16226552(3x25)

סוג תעריף	סוג צריכה	קריאה קודמת	קריאה נוכחית	סה"כ צריכה בקוט"ש	מחיר לקוט"ש בא"ג	סה"כ לתשלום
			15/01/24	16/12/23	פרטי חשבון עבור תאריכים:	
767		10,765.60	10,948.00	182.40	51.34	93.64 ₪

סה"כ לדייר:

שיא ביקוש	סה"כ
6.13	182.40
	93.64 ₪

20.96 ₪	תשלום קבוע תשלום עבור גודל חיבור בKVA (3x25) סה"כ מע"מ 17.00%	כולל מע"מ
5.03 ₪		
119.63 ₪		
20.34 ₪		
139.97 ₪	סה"כ לתשלום	

הסטוריית צריכה בקוט"ש

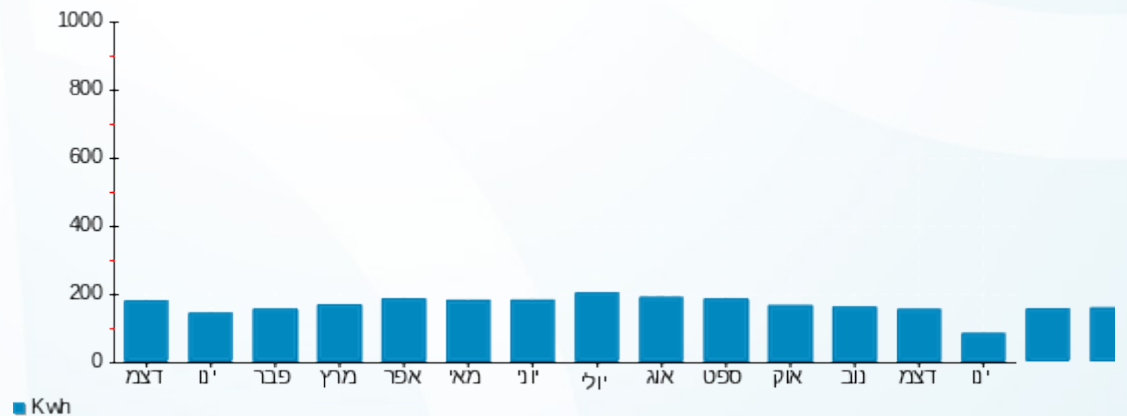



17/01/24

תאריך הפקה:

שם דייר: B705 שגיא שושנה

15/01/24

תאריך קריאה נוכחית:

שם אתר: דיור מוגן מזדיעין

16/12/23

תאריך קריאה קודמת:

לקוח/ה נכבד/ה, אנו מתכבדים להגיש את חישוב צריכת החשמל לתקופה 15/01/24 - 16/12/23:

B705 שגיא שושנה - 4 - 16226552 (3x25)

סוג תעריף	סוג צריכה	קריאה קודמת	קריאה נוכחית	סה"כ צריכה בקוט"ש	מחיר לקוט"ש בא"ג	סה"כ לתשלום
פרטי חשבון עבור תאריכים:		16/12/23	15/01/24			
767		10,134.35	10,237.40	103.05	51.34	52.91 ₪

סה"כ לדייר:

סה"כ	שיא ביקוש
103.05	3.64
52.91 ₪	

תשלום קבוע	תשלום עבור גודל חיבור ב-KVA (3x25)	סה"כ	מע"מ 17.00%	סה"כ לתשלום	כולל מע"מ
20.96 ₪	5.03 ₪	78.89 ₪	13.41 ₪	92.30 ₪	

התפלגות חיוב בש"ח לפי תעו"ז

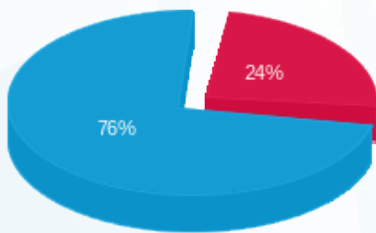

- פסגה (12.66 ₪)
- גבע (0.00 ₪)
- שפל (40.25 ₪)

הסטוריית צריכה בקוט"ש

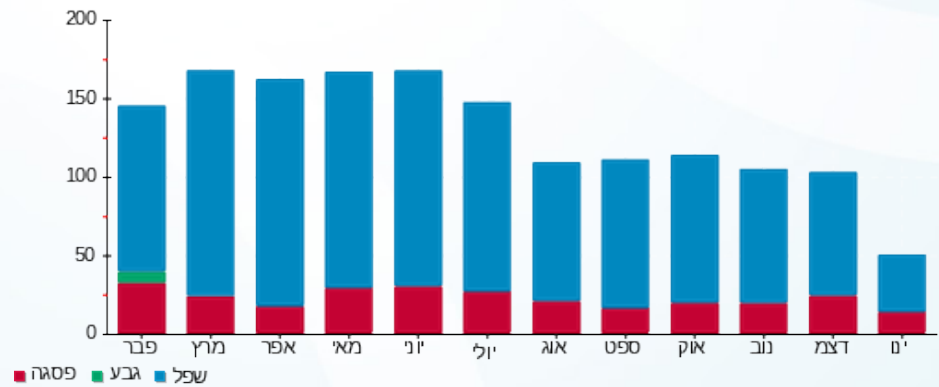

17/01/24 תאריך הפקדה:
 15/01/24 תאריך קריאה נוכחית:
 16/12/23 תאריך קריאה קודמת:

שם דייר: B706 אלוני גילה
 שם אתר: דיור מוגן מודיעין

לקוח/ה נכבד/ה, אנו מתכבדים להגיש את חישוב צריכת החשמל לתקופה 15/01/24 - 16/12/23:

B706 אלוני גילה - 5 - 16226552(3x25)

סוג תעריף	סוג צריכה	קריאה קודמת	קריאה נוכחית	סה"כ צריכה בקוט"ש	מחיר לקוט"ש בא"ג	סה"כ לתשלום
פרטי חשבון עבור תאריכים:		16/12/23	15/01/24			
767		12,608.00	12,786.90	178.90	51.34	91.85 ₪

סה"כ לדייר:

סה"כ	שיא ביקוש
178.90	4.29
91.85 ₪	

תשלום קבוע	תשלום עבור גודל חיבור בKVA (3x25)	סה"כ	מע"מ 17.00%	סה"כ לתשלום	כולל מע"מ
20.96 ₪	5.03 ₪	117.83 ₪	20.03 ₪	137.86 ₪	

התפלגות חיוב בש"ח לפי תעו"ז

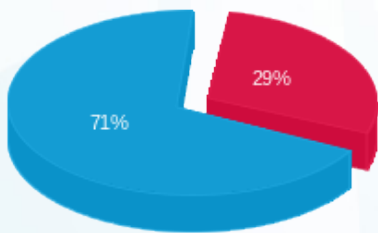

פסגה (₪ 26.65)
 גבע (₪ 0.00)
 שפל (₪ 65.20)

הסטוריית צריכה בקוט"ש

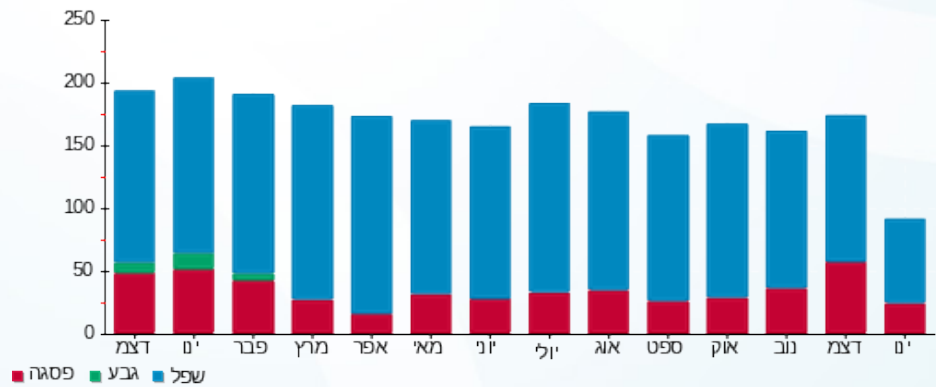



17/01/24 תאריך הפקה:
 15/01/24 תאריך קריאה נוכחית:
 16/12/23 תאריך קריאה קודמת:

שם דייר: B707 קנובלוך גייל
 שם אתר: דיור מוגן מזדיעין

לקוח/ה נכבד/ה, אנו מתכבדים להגיש את חישוב צריכת החשמל לתקופה 15/01/24 - 16/12/23:

B707 - (3x25)16226552 - 6

סה"כ לתשלום	מחיר לקוט"ש בא"ג	סה"כ צריכה בקוט"ש	קריאה נוכחית	קריאה קודמת	סוג צריכה	סוג תעריף
			15/01/24	16/12/23	פרטי חשבון עבור תאריכים:	
₪ 95.80	51.34	186.60	12,484.80	12,298.20		767

סה"כ לדייר:

שיא ביקוש	סה"כ
5.21	186.60
	₪ 95.80

₪ 20.96	תשלום קבוע תשלום עבור גודל חיבור בKVA (3x25) סה"כ מע"מ 17.00%	כולל מע"מ
₪ 5.03		
₪ 121.79		
₪ 20.70		
₪ 142.49	סה"כ לתשלום	

הסטוריית צריכה בקוט"ש

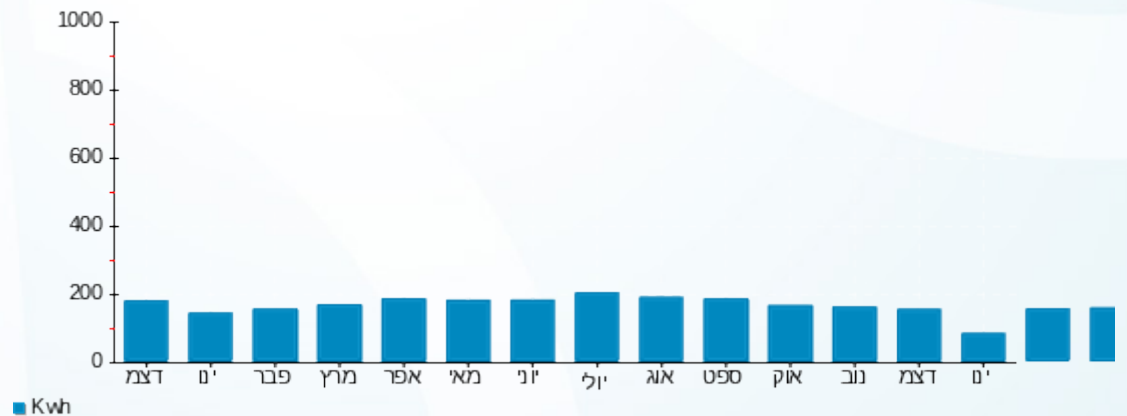

17/01/24 תאריך הפקה:
 15/01/24 תאריך קריאה נוכחית:
 16/12/23 תאריך קריאה קודמת:

שם דייר: B708 בן יצחק מיכל
 שם אתר: דיור מוגן מודיעין

לקוח/ה נכבד/ה, אנו מתכבדים להגיש את חישוב צריכת החשמל לתקופה 15/01/24 - 16/12/23:

B708 בן יצחק מיכל - 7 - 16226552(3x25)

סוג תעריף	סוג צריכה	קריאה קודמת	קריאה נוכחית	סה"כ צריכה בקוט"ש	מחיר לקוט"ש בא"ג	סה"כ לתשלום
פרטי חשבון עבור תאריכים:		16/12/23	15/01/24			
767		4,610.20	4,708.40	98.20	51.34	50.42 ₪

סה"כ לדייר:

סה"כ	שיא ביקוש
98.20	5.04
50.42 ₪	

תשלום קבוע	תשלום עבור גודל חיבור ב-KVA (3x25)	סה"כ	מע"מ 17.00%	סה"כ לתשלום	כולל מע"מ
20.96 ₪	5.03 ₪	76.40 ₪	12.99 ₪	89.39 ₪	

התפלגות חיוב בש"ח לפי תעו"ז

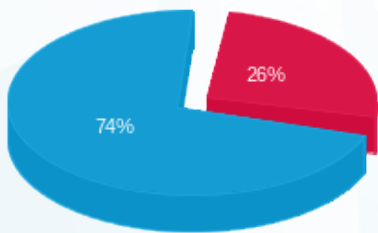

פסגה (13.09 ₪)
 גבע (0.00 ₪)
 שפל (37.32 ₪)

הסטוריית צריכה בקוט"ש

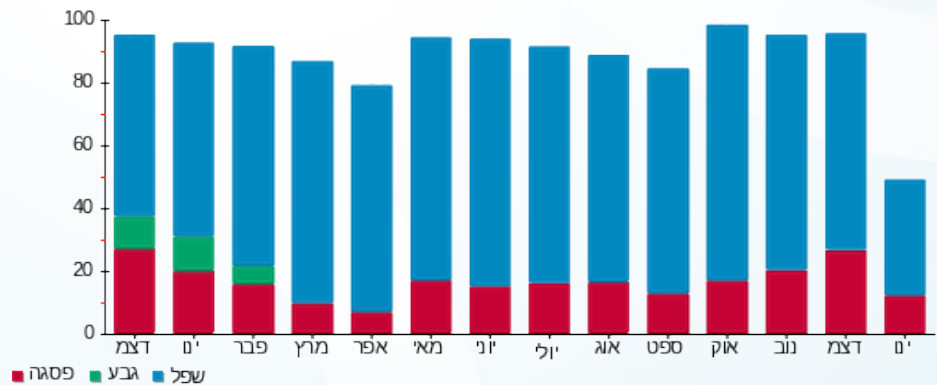



17/01/24 תאריך הפקה:
 15/01/24 תאריך קריאה נוכחית:
 16/12/23 תאריך קריאה קודמת:

שם דייר: B709 גבעון חנה
 שם אתר: דיור מוגן מזדיעין

לקוח/ה נכבד/ה, אנו מתכבדים להגיש את חישוב צריכת החשמל לתקופה 15/01/24 - 16/12/23:

B709 - (3x25)16226552 - 8

סה"כ לתשלום	מחיר לקוט"ש בא"ג	סה"כ צריכה בקוט"ש	קריאה נוכחית	קריאה קודמת	סוג צריכה	סוג תעריף
			15/01/24	16/12/23	פרטי חשבון עבור תאריכים:	
108.69 ₪	51.34	211.70	7,326.90	7,115.20		767

סה"כ לדייר:

שיא ביקוש	סה"כ
5.85	211.70
	108.69 ₪

20.96 ₪	תשלום קבוע תשלום עבור גודל חיבור בKVA (3x25) סה"כ מע"מ 17.00%	סלול מע"מ
5.03 ₪		
134.67 ₪		
22.89 ₪		
157.57 ₪	סה"כ לתשלום	

הסטוריית צריכה בקוט"ש

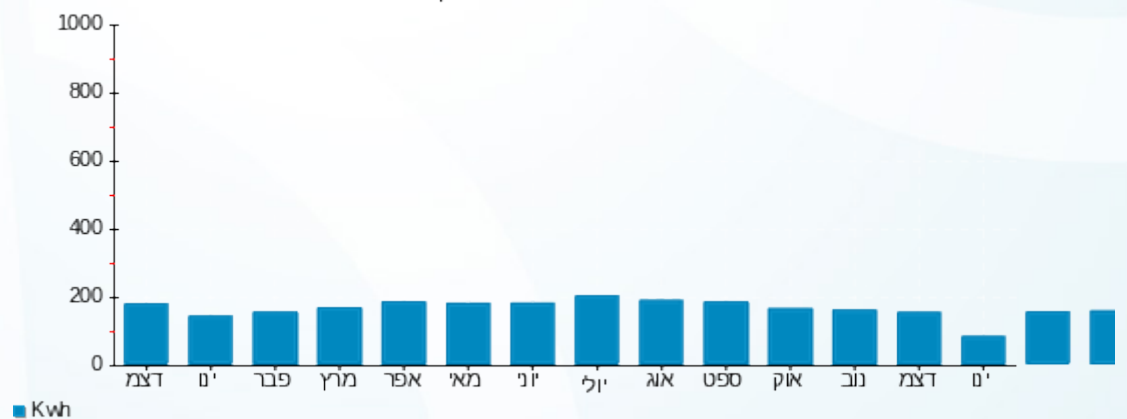



17/01/24 תאריך הפקה:
 15/01/24 תאריך קריאה נוכחית:
 16/12/23 תאריך קריאה קודמת:

שם דייר: B710 לוי שלומית
 שם אתר: דיור מוגן מזדיעין

לקוח/ה נכבד/ה, אנו מתכבדים להגיש את חישוב צריכת החשמל לתקופה 15/01/24 - 16/12/23:

B710 - (3x25)16226552 - 9

סה"כ לתשלום	מחיר לקוט"ש בא"ג	סה"כ צריכה בקוט"ש	קריאה נוכחית	קריאה קודמת	סוג צריכה	סוג תעריף
			15/01/24	16/12/23	פרטי חשבון עבור תאריכים:	
₪ 31.16	51.34	60.70	4,277.70	4,217.00		767

סה"כ לדייר:

שיא ביקוש	סה"כ
3.86	60.70
	₪ 31.16

₪ 20.96	תשלום קבוע תשלום עבור גודל חיבור בKVA (3x25) סה"כ מע"מ 17.00%	כולל מע"מ
₪ 5.03		
₪ 57.15		
₪ 9.72		
₪ 66.86	סה"כ לתשלום	

הסטוריית צריכה בקוט"ש

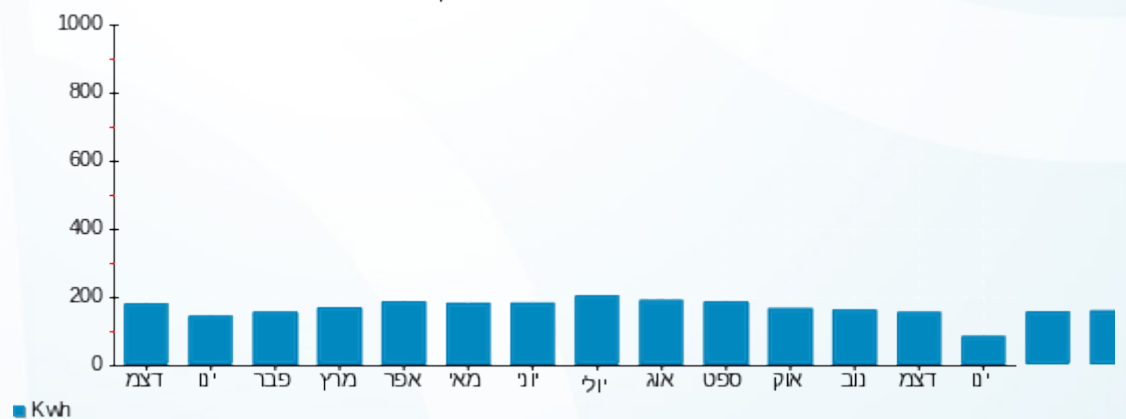

17/01/24 תאריך הפקה:
 15/01/24 תאריך קריאה נוכחית:
 16/12/23 תאריך קריאה קודמת:

שם דייר: B711 חיבל לאה ואברהם
 שם אתר: דיור מוגן מזדיעין

לקוח/ה נכבד/ה, אנו מתכבדים להגיש את חישוב צריכת החשמל לתקופה 15/01/24 - 16/12/23:

B711 חיבל לאה ואברהם - 10 - 16226552(3x25)

סוג תעריף	סוג צריכה	קריאה קודמת	קריאה נוכחית	סה"כ צריכה בקוט"ש	מחיר לקוט"ש בא"ג	סה"כ לתשלום
פרטי חשבון עבור תאריכים:		16/12/23	15/01/24			
767		8,959.20	9,637.00	677.80	51.34	347.98 ₪

סה"כ לדייר:

סה"כ	שיא ביקוש
677.80	6.07
347.98 ₪	

תשלום קבוע	תשלום עבור גודל חיבור בKVA (3x25)	סה"כ	מע"מ 17.00%	סה"כ לתשלום	כולל מע"מ
20.96 ₪	5.03 ₪	373.97 ₪	63.57 ₪	437.54 ₪	

התפלגות חיוב בש"ח לפי תעו"ז

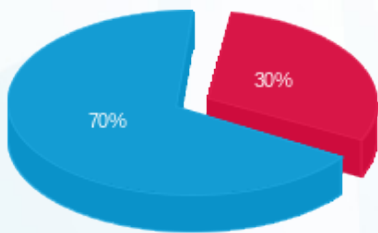

פסגה (105.56 ₪)
 גבע (0.00 ₪)
 שפל (242.43 ₪)

הסטוריית צריכה בקוט"ש

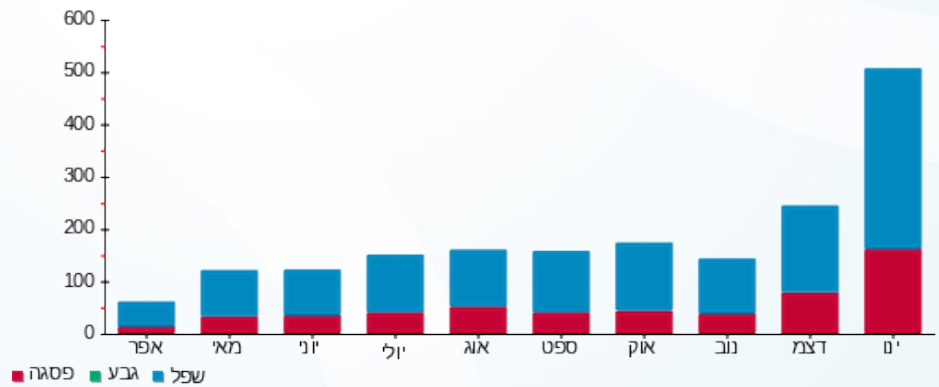

17/01/24 תאריך הפקה:
 15/01/24 תאריך קריאה נוכחית:
 16/12/23 תאריך קריאה קודמת:

שם דייר: B712 דילאון רחל
 שם אתר: דיור מוגן מודיעין

לקוח/ה נכבד/ה, אנו מתכבדים להגיש את חישוב צריכת החשמל לתקופה 15/01/24 - 16/12/23:

B712 דילאון רחל - 11 - 16226552(3x25)

סה"כ לתשלום	מחיר לקוט"ש בא"ג	סה"כ צריכה בקוט"ש	קריאה נוכחית	קריאה קודמת	סוג צריכה	סוג תעריף
			15/01/24	16/12/23	פרטי חשבון עבור תאריכים:	
₪ 51.90	51.34	101.10	3,240.50	3,139.40		767

סה"כ לדייר:

שיא ביקוש	סה"כ
4.29	101.10
	₪ 51.90

₪ 20.96	תשלום קבוע תשלום עבור גודל חיבור בKVA (3x25) סה"כ מע"מ 17.00%	כולל מע"מ
₪ 5.03		
₪ 77.89		
₪ 13.24		
₪ 91.13	סה"כ לתשלום	

הסטוריית צריכה בקוט"ש

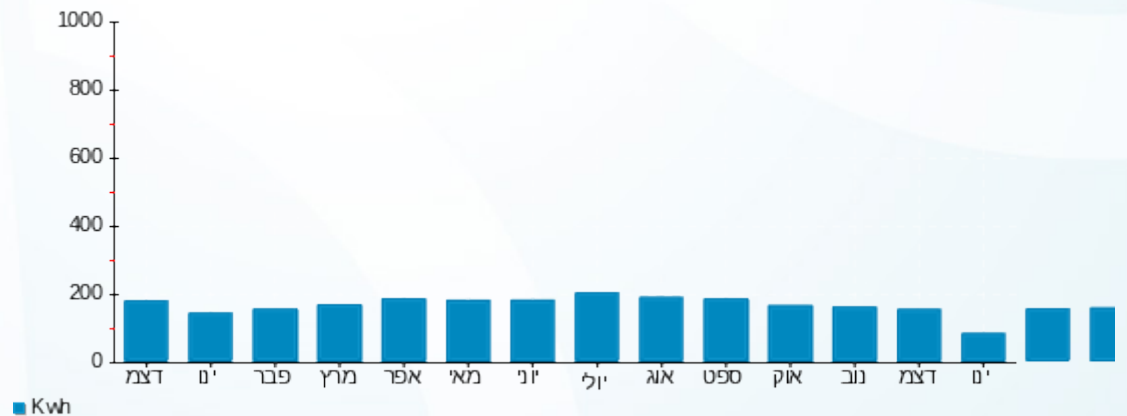

17/01/24 תאריך הפקה:
 15/01/24 תאריך קריאה נוכחית:
 16/12/23 תאריך קריאה קודמת:

שם דייר: B713 בן שהם שרה
 שם אתר: דיור מוגן מודיעין

לקוח/ה נכבד/ה, אנו מתכבדים להגיש את חישוב צריכת החשמל לתקופה 15/01/24 - 16/12/23:

B713 בן שהם שרה - 12 - 16226552(3x25)

סוג תעריף	סוג צריכה	קריאה קודמת	קריאה נוכחית	סה"כ צריכה בקוט"ש	מחיר לקוט"ש בא"ג	סה"כ לתשלום
פרטי חשבון עבור תאריכים:		16/12/23	15/01/24			
767		6,338.50	6,464.20	125.70	51.34	64.53 ₪

סה"כ לדייר:

שיא ביקוש	סה"כ
6.64	125.70
	64.53 ₪

20.96 ₪	תשלום קבוע תשלום עבור גודל חיבור בKVA (3x25) סה"כ מע"מ 17.00%	כולל מע"מ
5.03 ₪		
90.52 ₪		
15.39 ₪		
105.91 ₪	סה"כ לתשלום	

הסטוריית צריכה בקוט"ש

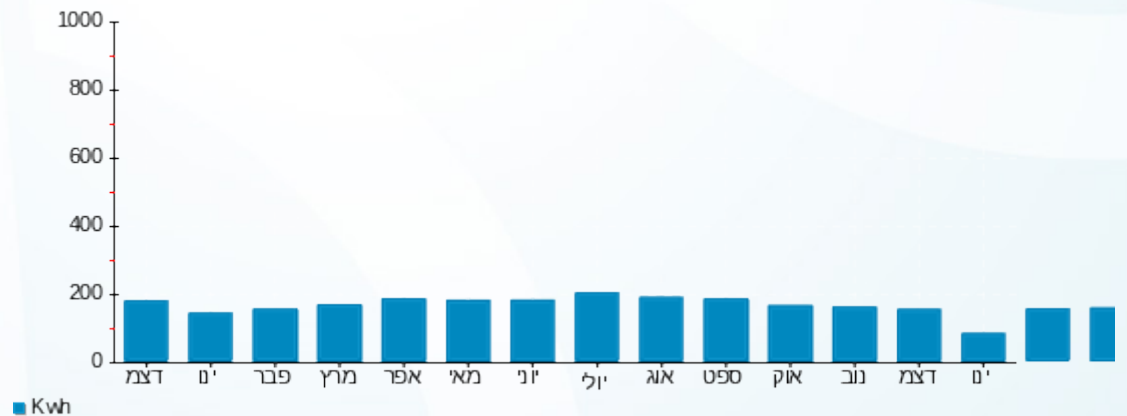

17/01/24 תאריך הפקה:
 15/01/24 תאריך קריאה נוכחית:
 16/12/23 תאריך קריאה קודמת:

שם דייר: B714 שפילמן מאיה
 שם אתר: דיור מוגן מזדיעין

לקוח/ה נכבד/ה, אנו מתכבדים להגיש את חישוב צריכת החשמל לתקופה 15/01/24 - 16/12/23:

B714 שפילמן מאיה - 13 - 16226552(3x25)

סוג תעריף	סוג צריכה	קריאה קודמת	קריאה נוכחית	סה"כ צריכה בקוט"ש	מחיר לקוט"ש בא"ג	סה"כ לתשלום
פרטי חשבון עבור תאריכים:		16/12/23	15/01/24			
767		2,487.50	2,528.20	40.70	51.34	20.90 ₪

סה"כ לדייר:

סה"כ	שיא ביקוש
40.70	4.18
20.90 ₪	

20.96 ₪	תשלום קבוע תשלום עבור גודל חיבור בKVA (3x25) סה"כ מע"מ 17.00%	כולל מע"מ
5.03 ₪		
46.88 ₪		
7.97 ₪		
54.85 ₪	סה"כ לתשלום	

הסטוריית צריכה בקוט"ש

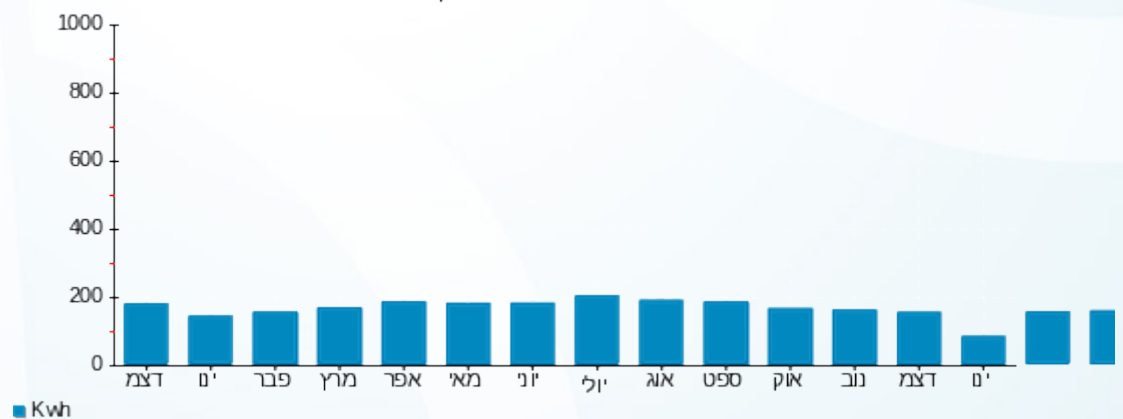

17/01/24 תאריך הפקה:
 15/01/24 תאריך קריאה נוכחית:
 16/12/23 תאריך קריאה קודמת:

שם דייר: B715 אמיד מרלן
 שם אתר: דיור מוגן מזדיעין

לקוח/ה נכבד/ה, אנו מתכבדים להגיש את חישוב צריכת החשמל לתקופה 15/01/24 - 16/12/23:

B715 אמיד מרלן - 14 - 16226552(3x25)

סוג תעריף	סוג צריכה	קריאה קודמת	קריאה נוכחית	סה"כ צריכה בקוט"ש	מחיר לקוט"ש בא"ג	סה"כ לתשלום
פרטי חשבון עבור תאריכים:		16/12/23	15/01/24			
767		3,850.10	3,926.70	76.60	51.34	39.33 ₪

סה"כ לדייר:

סה"כ	שיא ביקוש
76.60	4.31
39.33 ₪	

20.96 ₪	תשלום קבוע תשלום עבור גודל חיבור בKVA (3x25) סה"כ מע"מ 17.00%	כולל מע"מ
5.03 ₪		
65.31 ₪		
11.10 ₪		
76.41 ₪	סה"כ לתשלום	

הסטוריית צריכה בקוט"ש

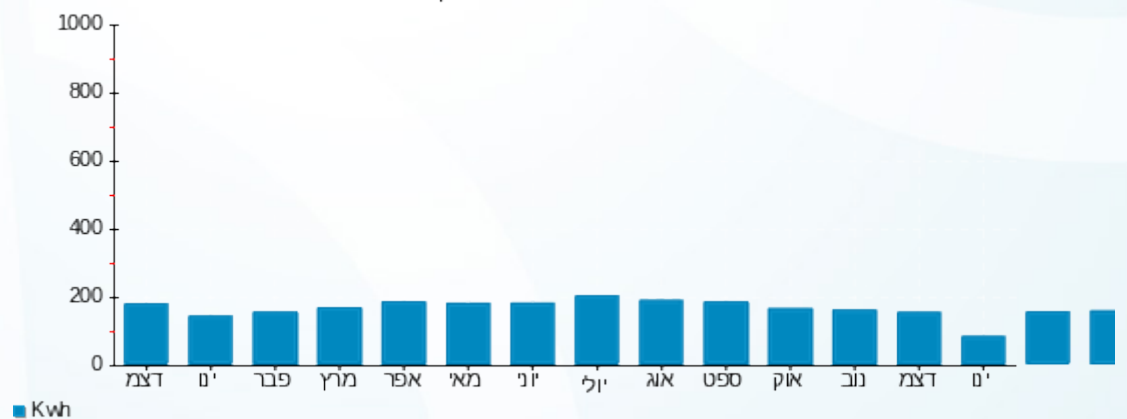

17/01/24 תאריך הפקדה:
 15/01/24 תאריך קריאה נוכחית:
 16/12/23 תאריך קריאה קודמת:

שם דייר: B716 מעוז אלי
 שם אתר: דיור מוגן מזדיעין

לקוח/ה נכבד/ה, אנו מתכבדים להגיש את חישוב צריכת החשמל לתקופה 15/01/24 - 16/12/23:

B716 מעוז אלי - 1 - 16254106(3x25)

סוג תעריף	סוג צריכה	קריאה קודמת	קריאה נוכחית	סה"כ צריכה בקוט"ש	מחיר לקוט"ש בא"ג	סה"כ לתשלום
			15/01/24	16/12/23	פרטי חשבון עבור תאריכים:	
767		9,486.79	9,653.50	166.71	51.34	85.59 ₪

סה"כ לדייר:

שיא ביקוש	סה"כ
6.24	166.71
	85.59 ₪

20.96 ₪	תשלום קבוע תשלום עבור גודל חיבור בKVA (3x25) סה"כ מע"מ 17.00%	כולל מע"מ
5.03 ₪		
111.57 ₪		
18.97 ₪		
130.54 ₪	סה"כ לתשלום	

הסטוריית צריכה בקוט"ש

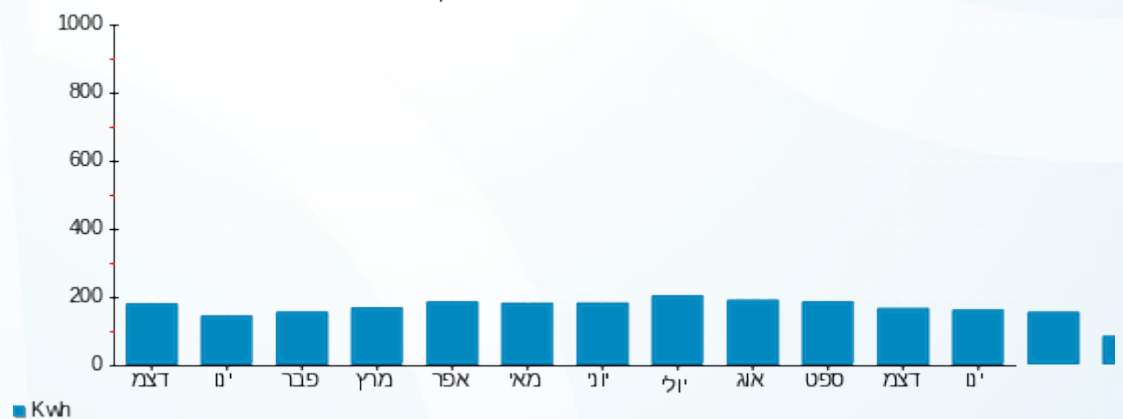



17/01/24 תאריך הפקה:
 15/01/24 תאריך קריאה נוכחית:
 16/12/23 תאריך קריאה קודמת:

שם דייר: D101 פיליפ סוזן
 שם אתר: דיור מוגן מזדיעין

לקוח/ה נכבד/ה, אנו מתכבדים להגיש את חישוב צריכת החשמל לתקופה 15/01/24 - 16/12/23:

D101 פיליפ סוזן - 1 - 16226498(3x25)

סה"כ לתשלום	מחיר לקוט"ש בא"ג	סה"כ צריכה בקוט"ש	קריאה נוכחית	קריאה קודמת	סוג צריכה	סוג תעריף
			15/01/24	16/12/23	פרטי חשבון עבור תאריכים:	
₪ 50.18	51.34	97.75	6,881.55	6,783.80		767

סה"כ לדייר:

שיא ביקוש	סה"כ
4.46	97.75
	₪ 50.18

₪ 20.96	תשלום קבוע תשלום עבור גודל חיבור בKVA (3x25) סה"כ מע"מ 17.00%	סה"כ לתשלום
₪ 5.03		
₪ 76.17		
₪ 12.95		
₪ 89.12		כולל מע"מ

הסטוריית צריכה בקוט"ש

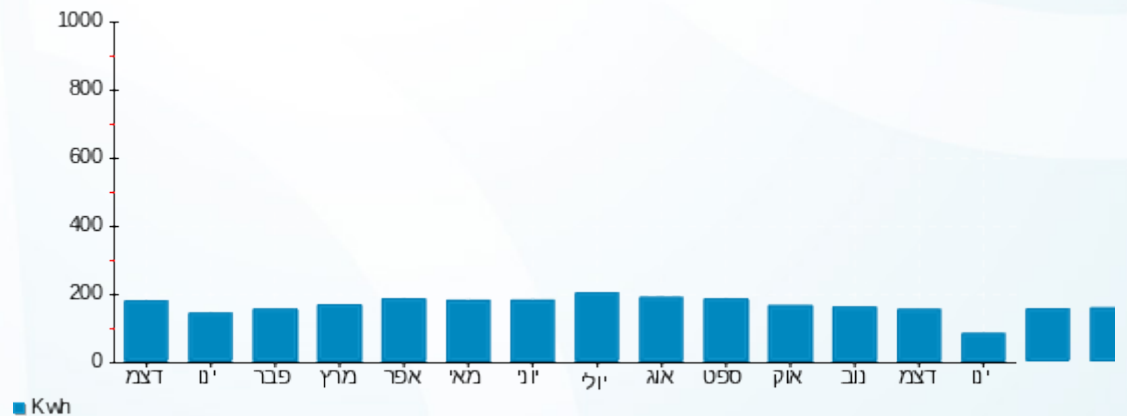

17/01/24 תאריך הפקה:
 15/01/24 תאריך קריאה נוכחית:
 16/12/23 תאריך קריאה קודמת:

שם דייר: D102 כרמון אופירה
 שם אתר: דיור מוגן מזדיעין

לקוח/ה נכבד/ה, אנו מתכבדים להגיש את חישוב צריכת החשמל לתקופה 15/01/24 - 16/12/23:

D102 כרמון אופירה - 2 - (3x25)16226498

סה"כ לתשלום	מחיר לקוט"ש בא"ג	סה"כ צריכה בקוט"ש	קריאה נוכחית	קריאה קודמת	סוג צריכה	סוג תעריף
			15/01/24	16/12/23	פרטי חשבון עבור תאריכים:	
₪ 47.49	51.34	92.50	4,660.20	4,567.70		767

סה"כ לדייר:

שיא ביקוש	סה"כ
3.15	92.50
	₪ 47.49

₪ 20.96	תשלום קבוע תשלום עבור גודל חיבור בKVA (3x25) סה"כ מע"מ 17.00%	כולל מע"מ
₪ 5.03		
₪ 73.47		
₪ 12.49		
₪ 85.97	סה"כ לתשלום	

הסטוריית צריכה בקוט"ש

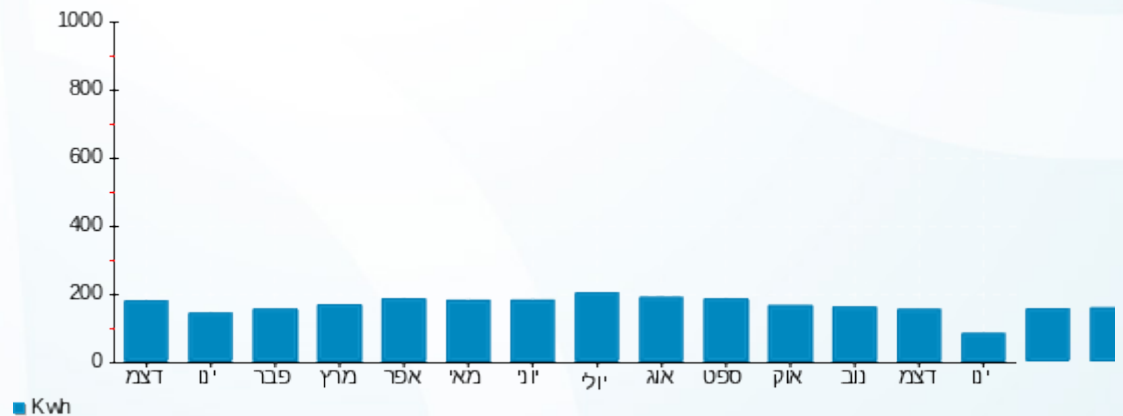

17/01/24 תאריך הפקה:
 15/01/24 תאריך קריאה נוכחית:
 16/12/23 תאריך קריאה קודמת:

שם דייר: D103 רזיאל גאולה
 שם אתר: דיור מוגן מזדיעין

לקוח/ה נכבד/ה, אנו מתכבדים להגיש את חישוב צריכת החשמל לתקופה 15/01/24 - 16/12/23:

D103 רזיאל גאולה - 3 - 16226498(3x25)

סוג תעריף	סוג צריכה	קריאה קודמת	קריאה נוכחית	סה"כ צריכה בקוט"ש	מחיר לקוט"ש בא"ג	סה"כ לתשלום
פרטי חשבון עבור תאריכים:		16/12/23	15/01/24			
767		6,623.85	6,735.40	111.55	51.34	57.27 ₪

סה"כ לדייר:

שיא ביקוש	סה"כ
4.17	111.55
	57.27 ₪

20.96 ₪	תשלום קבוע תשלום עבור גודל חיבור בKVA (3x25) סה"כ מע"מ 17.00%	כולל מע"מ
5.03 ₪		
83.25 ₪		
14.15 ₪		
97.41 ₪	סה"כ לתשלום	

הסטוריית צריכה בקוט"ש

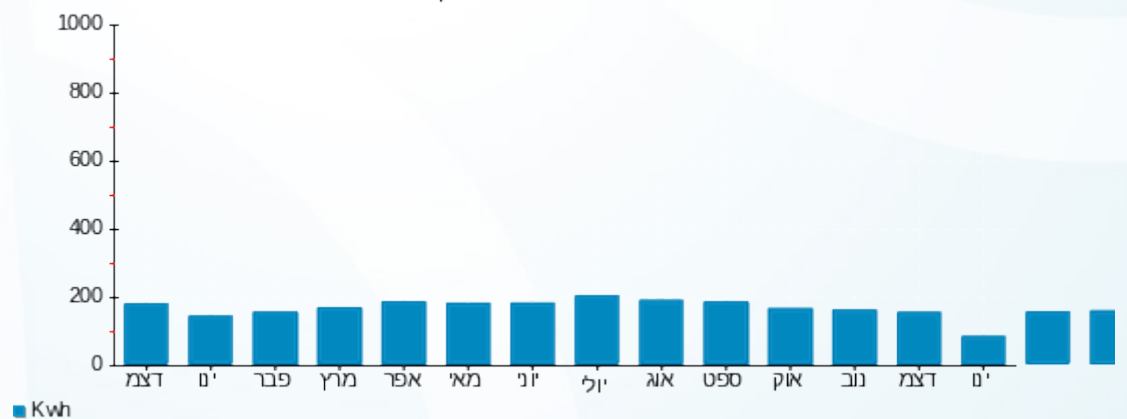

17/01/24 תאריך הפקה:
 15/01/24 תאריך קריאה נוכחית:
 16/12/23 תאריך קריאה קודמת:

שם דייר: D104 בר עליזה
 שם אתר: דיור מוגן מודיעין

לקוח/ה נכבד/ה, אנו מתכבדים להגיש את חישוב צריכת החשמל לתקופה 15/01/24 - 16/12/23:

D104 - (3x25)16226498 - 4

סוג תעריף	סוג צריכה	קריאה קודמת	קריאה נוכחית	סה"כ צריכה בקוט"ש	מחיר לקוט"ש בא"ג	סה"כ לתשלום
			15/01/24	16/12/23	פרטי חשבון עבור תאריכים:	
767		8,934.40	9,083.15	148.75	51.34	76.37 ₪

סה"כ לדייר:

שיא ביקוש	סה"כ
3.13	148.75
	76.37 ₪

20.96 ₪	תשלום קבוע תשלום עבור גודל חיבור בKVA (3x25) סה"כ מע"מ 17.00%	כולל מע"מ
5.03 ₪		
102.35 ₪		
17.40 ₪		
119.75 ₪	סה"כ לתשלום	

הסטוריית צריכה בקוט"ש

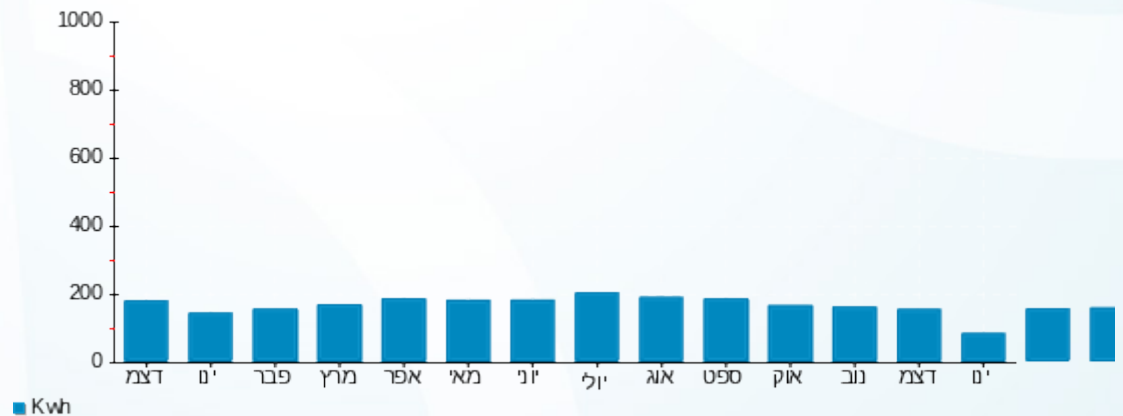

17/01/24 תאריך הפקה:
 15/01/24 תאריך קריאה נוכחית:
 16/12/23 תאריך קריאה קודמת:

שם דייר: D105 ברקוביץ רעיה
 שם אתר: דיור מוגן מזדיעין

לקוח/ה נכבד/ה, אנו מתכבדים להגיש את חישוב צריכת החשמל לתקופה 15/01/24 - 16/12/23:

D105 ברקוביץ רעיה - 5 - 16226498(3x25)

סוג תעריף	סוג צריכה	קריאה קודמת	קריאה נוכחית	סה"כ צריכה בקוט"ש	מחיר לקוט"ש בא"ג	סה"כ לתשלום
פרטי חשבון עבור תאריכים:		16/12/23	15/01/24			
767		9,452.90	9,723.30	270.40	51.34	138.82 ₪

סה"כ לדייר:

שיא ביקוש	סה"כ
7.64	270.40
	138.82 ₪

20.96 ₪	תשלום קבוע תשלום עבור גודל חיבור בKVA (3x25) סה"כ מע"מ 17.00%	כולל מע"מ
5.03 ₪		
164.81 ₪		
28.02 ₪		
192.83 ₪	סה"כ לתשלום	

הסטוריית צריכה בקוט"ש

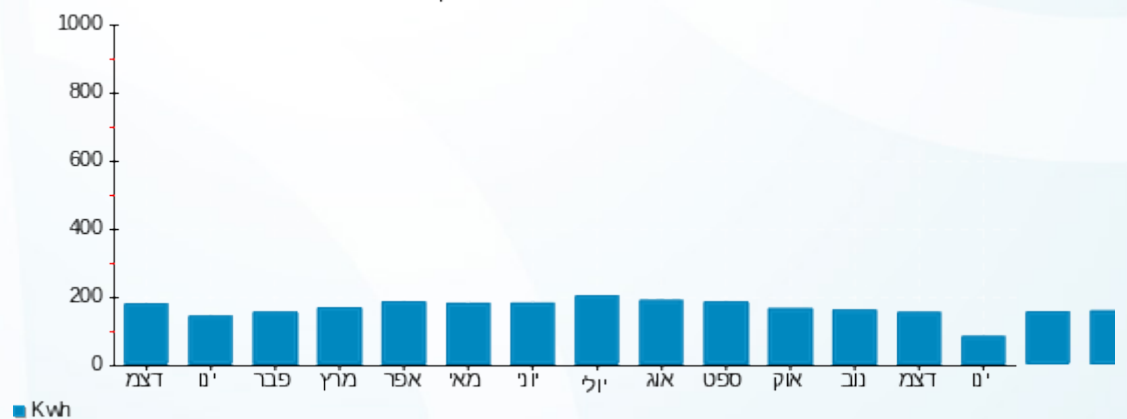

17/01/24 תאריך הפקה:
 15/01/24 תאריך קריאה נוכחית:
 16/12/23 תאריך קריאה קודמת:

שם דייר: D106 יראון רות
 שם אתר: דיור מוגן מזדיעין

לקוח/ה נכבד/ה, אנו מתכבדים להגיש את חישוב צריכת החשמל לתקופה 15/01/24 - 16/12/23:

D106 יראון רות - 6 - (3x25)16226498

סה"כ לתשלום	מחיר לקוט"ש בא"ג	סה"כ צריכה בקוט"ש	קריאה נוכחית	קריאה קודמת	סוג צריכה	סוג תעריף
			15/01/24	16/12/23	פרטי חשבון עבור תאריכים:	
₪ 77.57	51.34	151.10	3,921.70	3,770.60		767

סה"כ לדייר:

שיא ביקוש	סה"כ
7.31	151.10
	₪ 77.57

₪ 20.96	תשלום קבוע תשלום עבור גודל חיבור בKVA (3x25) סה"כ מע"מ 17.00%	כולל מע"מ
₪ 5.03		
₪ 103.56		
₪ 17.61		
₪ 121.17	סה"כ לתשלום	

הסטוריית צריכה בקוט"ש

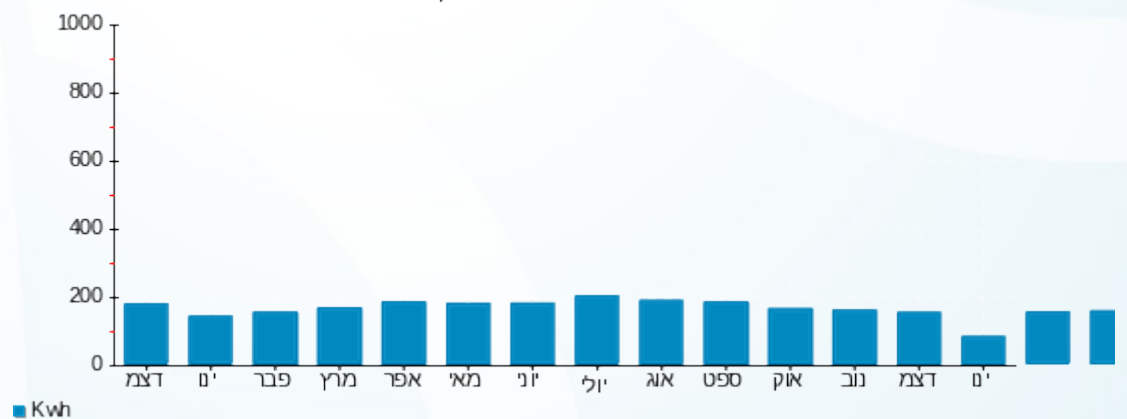

17/01/24 תאריך הפקה:
 15/01/24 תאריך קריאה נוכחית:
 16/12/23 תאריך קריאה קודמת:

שם דייר: D107 צברי שמואל
 שם אתר: דיור מוגן מזדיעין

לקוח/ה נכבד/ה, אנו מתכבדים להגיש את חישוב צריכת החשמל לתקופה 15/01/24 - 16/12/23:

D107 צברי שמואל - 7 - 16226498(3x25)

סוג תעריף	סוג צריכה	קריאה קודמת	קריאה נוכחית	סה"כ צריכה בקוט"ש	מחיר לקוט"ש בא"ג	סה"כ לתשלום
פרטי חשבון עבור תאריכים:		16/12/23	15/01/24			
767		9,156.90	9,305.40	148.50	51.34	76.24 ₪

סה"כ לדייר:

שיא ביקוש	סה"כ
5.92	148.50
	76.24 ₪

20.96 ₪	תשלום קבוע תשלום עבור גודל חיבור בKVA (3x25) סה"כ מע"מ 17.00%	כולל מע"מ
5.03 ₪		
102.23 ₪		
17.38 ₪		
119.60 ₪	סה"כ לתשלום	

הסטוריית צריכה בקוט"ש

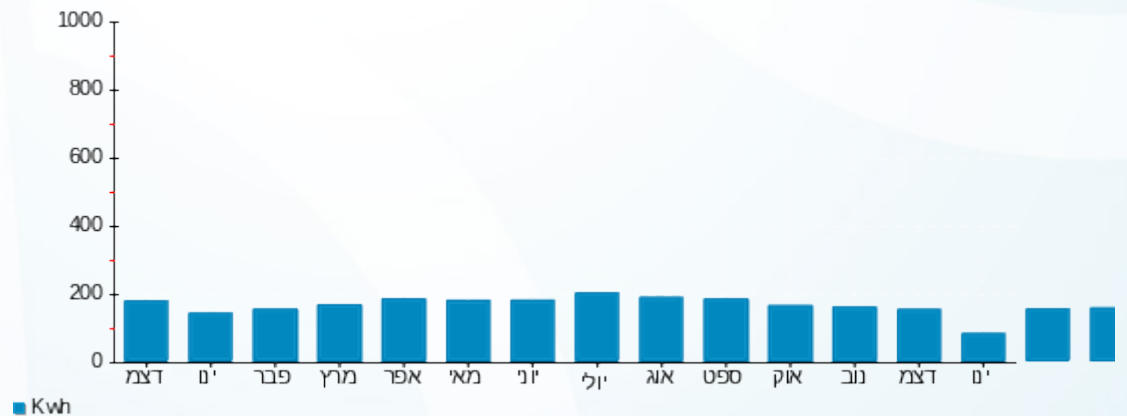

17/01/24 תאריך הפקה:
 15/01/24 תאריך קריאה נוכחית:
 16/12/23 תאריך קריאה קודמת:

שם דייר: D108 שמש ורדה ועזרא
 שם אתר: דיור מוגן מודיעין

לקוח/ה נכבד/ה, אנו מתכבדים להגיש את חישוב צריכת החשמל לתקופה 15/01/24 - 16/12/23:

D108 שמש ורדה ועזרא - 8 - (3x25)16226498

סוג תעריף	סוג צריכה	קריאה קודמת	קריאה נוכחית	סה"כ צריכה בקוט"ש	מחיר לקוט"ש בא"ג	סה"כ לתשלום
פרטי חשבון עבור תאריכים:		16/12/23	15/01/24			
767		7,515.80	7,680.10	164.30	51.34	84.35 ₪

סה"כ לדייר:

שיא ביקוש	סה"כ
5.43	164.30
	84.35 ₪

תשלום קבוע	תשלום עבור גודל חיבור בKVA (3x25)	סה"כ	מע"מ 17.00%	סה"כ לתשלום	כולל מע"מ
20.96 ₪	5.03 ₪	110.34 ₪	18.76 ₪	129.09 ₪	

התפלגות חיוב בש"ח לפי תעו"ז

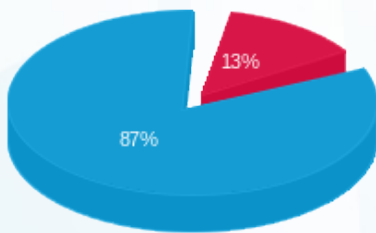

פסגה (11.04 ₪)
 גבע (0.00 ₪)
 שפל (73.31 ₪)

הסטוריית צריכה בקוט"ש

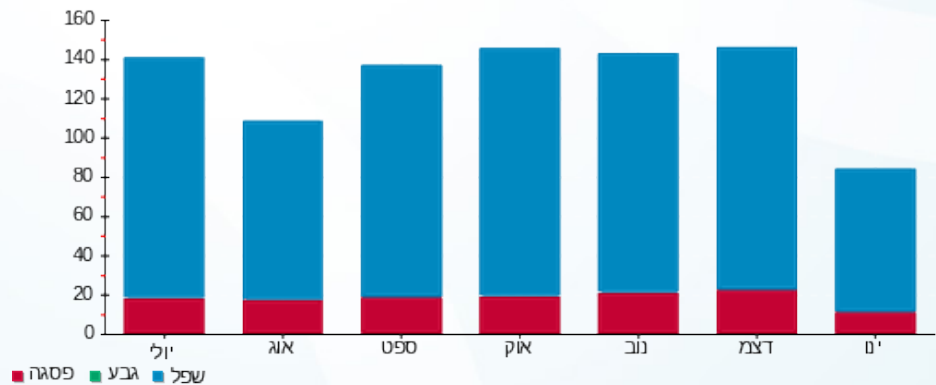

17/01/24 תאריך הפקה:
 15/01/24 תאריך קריאה נוכחית:
 16/12/23 תאריך קריאה קודמת:

שם דייר: D109 חנה הנדל
 שם אתר: דיור מוגן מזדיעין

לקוח/ה נכבד/ה, אנו מתכבדים להגיש את חישוב צריכת החשמל לתקופה 15/01/24 - 16/12/23:

D109 - (3x25)16226498 - 9

סה"כ לתשלום	מחיר לקוט"ש בא"ג	סה"כ צריכה בקוט"ש	קריאה נוכחית	קריאה קודמת	סוג צריכה	סוג תעריף
			15/01/24	16/12/23	פרטי חשבון עבור תאריכים:	
₪ 51.19	51.34	99.70	4,379.70	4,280.00		767

סה"כ לדייר:

שיא ביקוש	סה"כ
3.53	99.70
	₪ 51.19

₪ 20.96	תשלום קבוע תשלום עבור גודל חיבור בKVA (3x25) סה"כ מע"מ 17.00%	כולל מע"מ
₪ 5.03		
₪ 77.17		
₪ 13.12		
₪ 90.29	סה"כ לתשלום	

הסטוריית צריכה בקוט"ש

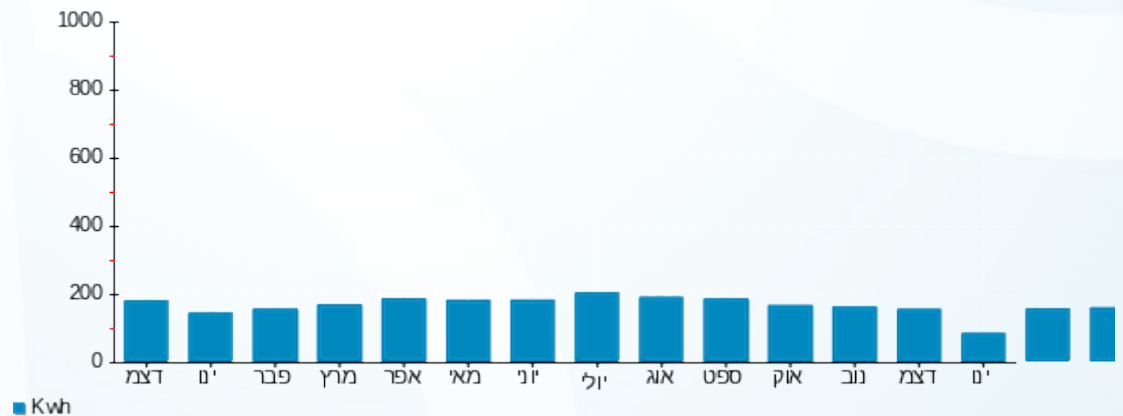



17/01/24 תאריך הפקה:
 15/01/24 תאריך קריאה נוכחית:
 16/12/23 תאריך קריאה קודמת:

שם דייר: D110 ינקוביץ אפרים
 שם אתר: דיור מוגן מזדיעין

לקוח/ה נכבד/ה, אנו מתכבדים להגיש את חישוב צריכת החשמל לתקופה 15/01/24 - 16/12/23:

D110 ינקוביץ אפרים - 10 - 16226498(3x25)

סוג תעריף	סוג צריכה	קריאה קודמת	קריאה נוכחית	סה"כ צריכה בקוט"ש	מחיר לקוט"ש בא"ג	סה"כ לתשלום
פרטי חשבון עבור תאריכים:		16/12/23	15/01/24			
767		11,625.70	11,872.65	246.95	51.34	126.78 ₪

סה"כ לדייר:

שיא ביקוש	סה"כ
5.39	246.95
	126.78 ₪

20.96 ₪	תשלום קבוע תשלום עבור גודל חיבור בKVA (3x25) סה"כ מע"מ 17.00%	
5.03 ₪		
152.77 ₪		
25.97 ₪		
178.74 ₪	סה"כ לתשלום	כולל מע"מ

הסטוריית צריכה בקוט"ש

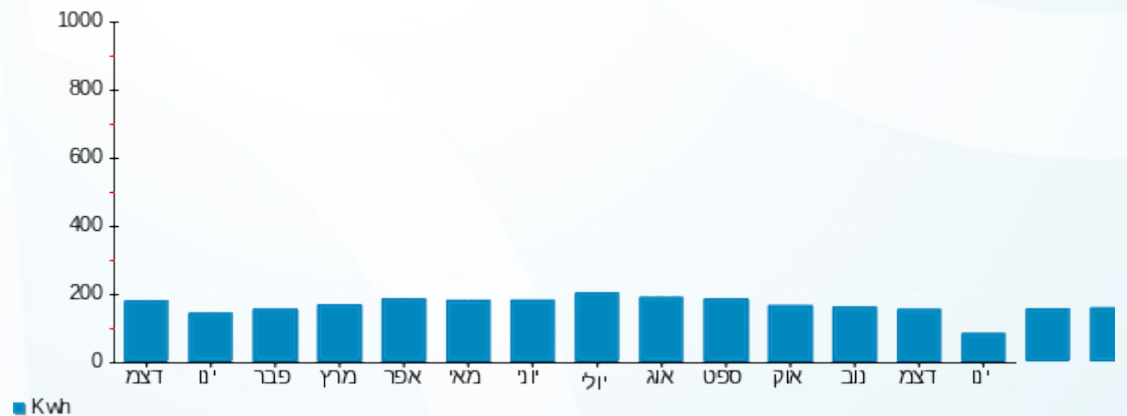



17/01/24 תאריך הפקה:
 15/01/24 תאריך קריאה נוכחית:
 16/12/23 תאריך קריאה קודמת:

שם דייר: D111 בר ניר רחל ואורי
 שם אתר: דיור מוגן מזדיעין

לקוח/ה נכבד/ה, אנו מתכבדים להגיש את חישוב צריכת החשמל לתקופה 15/01/24 - 16/12/23:

D111 בר ניר רחל ואורי - 11 - 16226498(3x25)

סוג תעריף	סוג צריכה	קריאה קודמת	קריאה נוכחית	סה"כ צריכה בקוט"ש	מחיר לקוט"ש בא"ג	סה"כ לתשלום
פרטי חשבון עבור תאריכים:		16/12/23	15/01/24			
767		9,269.70	9,869.85	600.15	51.34	308.12 ₪

סה"כ לדייר:

סה"כ	שיא ביקוש
600.15	6.99
308.12 ₪	

תשלום קבוע	תשלום עבור גודל חיבור בKVA (3x25)	סה"כ	מע"מ 17.00%	סה"כ לתשלום	כולל מע"מ
20.96 ₪	5.03 ₪	334.10 ₪	56.80 ₪	390.90 ₪	

התפלגות חיוב בש"ח לפי תעו"ז

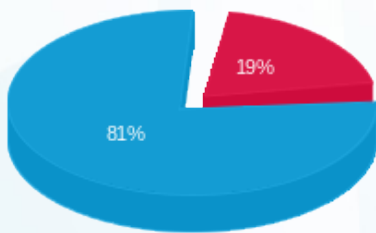

פסגה (₪ 59.99) ■
 גבע (₪ 0.00) ■
 שפל (₪ 248.13) ■

הסטוריית צריכה בקוט"ש

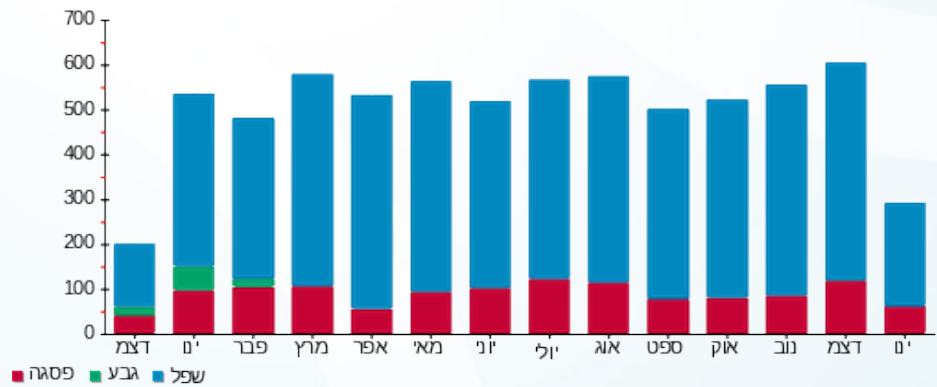

17/01/24 תאריך הפקה:
 15/01/24 תאריך קריאה נוכחית:
 16/12/23 תאריך קריאה קודמת:

שם דייר: א.מ קפה המנופים בע"מ
 שם אתר: דיור מוגן מודיעין

לקוח/ה נכבד/ה, אנו מתכבדים להגיש את חישוב צריכת החשמל לתקופה 15/01/24 - 16/12/23:

בית קפה - 4 - 16226546 (3x25)

סוג תעריף	סוג צריכה	קריאה קודמת	קריאה נוכחית	סה"כ צריכה בקוט"ש	מחיר לקוט"ש בא"ג	סה"כ לתשלום
			15/01/24	16/12/23	פרטי חשבון עבור תאריכים:	
777	פסגה	332,893.20	333,886.80	993.60	98.10	974.72 ₪
778	גבע	145,924.40	145,924.40	0.00	35.76	0.00 ₪
779	שפל	510,212.80	519,756.40	9,543.60	35.76	3,412.79 ₪

חדר קירור - 14 - 16226561 (0x0)

סוג תעריף	סוג צריכה	קריאה קודמת	קריאה נוכחית	סה"כ צריכה בקוט"ש	מחיר לקוט"ש בא"ג	סה"כ לתשלום
			15/01/24	16/12/23	פרטי חשבון עבור תאריכים:	
777	פסגה	30,018.00	30,443.57	425.57	98.10	417.49 ₪
778	גבע	13,446.50	13,446.50	0.00	35.76	0.00 ₪
779	שפל	62,593.70	64,251.88	1,658.18	35.76	592.96 ₪

סה"כ לדייר:

פסגה	גבע	שפל	סה"כ	שיא ביקוש
1,419.17	0.00	11,201.78	12,620.95	53.08
₪ 1,392.21	₪ 0.00	₪ 4,005.76	₪ 5,397.96	

סה"כ צריכה
 סה"כ לתשלום

210.98 ₪	תשלום קבוע תשלום עבור גודל חיבור בKVA (3x25) סה"כ מע"מ 17.00%	סה"כ לתשלום
5.03 ₪		
5,613.97 ₪		
954.37 ₪		
6,568.34 ₪	כולל מע"מ	





הסטוריית צריכה בקוט"ש

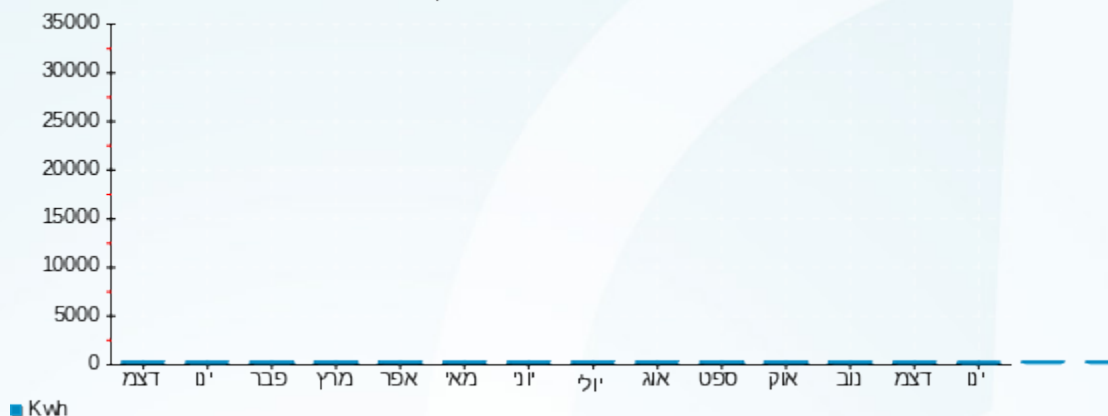



17/01/24 תאריך הפקה:
 15/01/24 תאריך קריאה נוכחית:
 16/12/23 תאריך קריאה קודמת:

שם דייר: אימונים אישיים סטודיו K
 שם אתר: דיר מוגן מזדיעין

לקוח/ה נכבד/ה, אנו מתכבדים להגיש את חישוב צריכת החשמל לתקופה 15/01/24 - 16/12/23:

אימונים אישיים סטודיו 3 - 16254245 (3x40) K

סוג תעריף	סוג צריכה	קריאה קודמת	קריאה נוכחית	סה"כ צריכה בקוט"ש	מחיר לקוט"ש בא"ג	סה"כ לתשלום
פרטי חשבון עבור תאריכים:						
777	פסגה	16/12/23	15/01/24	20.70	98.10	20.31 ₪
778	גבע	1,833.45	1,833.45	0.00	35.76	0.00 ₪
779	שפל	6,204.55	6,272.70	68.15	35.76	24.37 ₪

סה"כ לדייר:

פסגה	גבע	שפל	סה"כ	שיא ביקוש
20.70	0.00	68.15	88.85	1.25
20.31 ₪	0.00 ₪	24.37 ₪	44.68 ₪	

סה"כ צריכה
סה"כ לתשלום

210.98 ₪	תשלום קבוע	
8.04 ₪	תשלום עבור גודל חיבור בKVA (3x40)	
263.70 ₪	סה"כ	
44.83 ₪	מע"מ 17.00%	
308.53 ₪	סה"כ לתשלום	כולל מע"מ

הסטוריית צריכה בקוט"ש

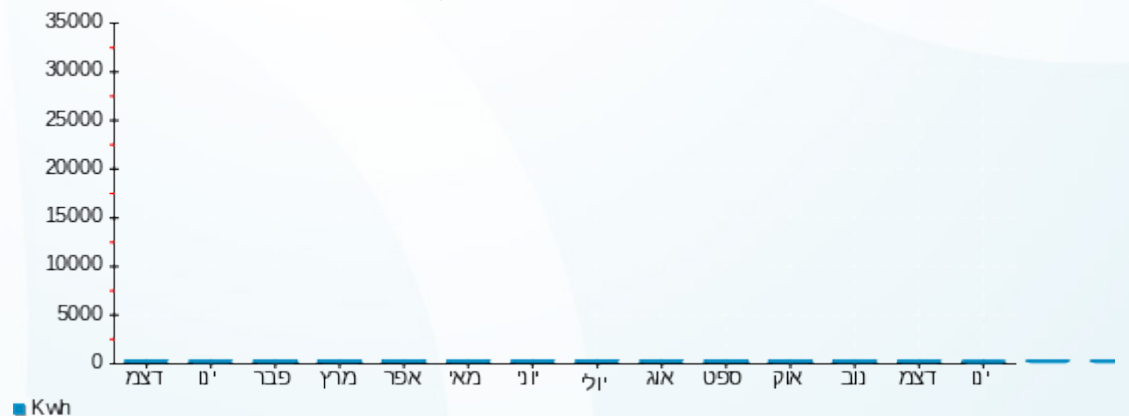



17/01/24 תאריך הפקדה:
 15/01/24 תאריך קריאה נוכחית:
 16/12/23 תאריך קריאה קודמת:

שם דייר: בניין A מפוחים ומזגנים על הגג לוח 8
 שם אתר: דויר מוגן מזדיעין

לקוח/ה נכבד/ה, אנו מתכבדים להגיש את חישוב צריכת החשמל לתקופה 15/01/24 - 16/12/23:

בניין A מפוחים ומזגנים על הגג לוח 8 - 2 - 16226546(3x25)

סוג תעריף	סוג צריכה	קריאה קודמת	קריאה נוכחית	סה"כ צריכה בקוט"ש	מחיר לקוט"ש בא"ג	סה"כ לתשלום
			15/01/24	16/12/23	פרטי חשבון עבור תאריכים:	
777	פסגה	429,515.20	435,112.80	5,597.60	86.04	4,816.18 ₪
778	גבע	193,220.00	193,220.00	0.00	28.02	0.00 ₪
779	שפל	698,313.60	713,255.20	14,941.60	28.02	4,186.64 ₪

סה"כ לדייר:

פסגה	גבע	שפל	סה"כ	שיא ביקוש
5,597.60	0.00	14,941.60	20,539.20	86.90
4,816.18 ₪	0.00 ₪	4,186.64 ₪	9,002.81 ₪	

סה"כ צריכה
סה"כ לתשלום

502.09 ₪	תשלום קבוע תשלום עבור גודל חיבור בKVA (3x25) סה"כ מע"מ 17.00%	סה"כ לתשלום
1,512.78 ₪		
11,017.68 ₪		
1,873.01 ₪		
12,890.69 ₪		כולל מע"מ

הסטוריית צריכה בקוט"ש

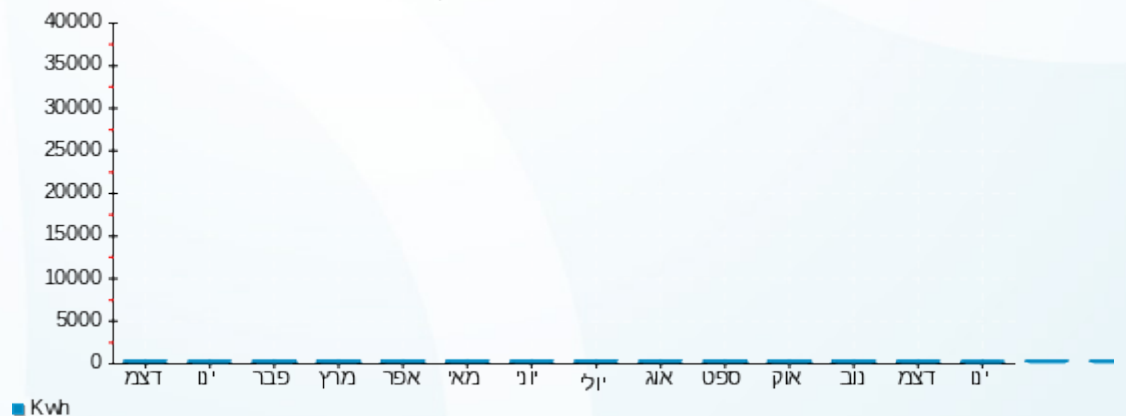



17/01/24 תאריך הפקה:
 15/01/24 תאריך קריאה נוכחית:
 16/12/23 תאריך קריאה קודמת:

שם דייר: בניין B לוח חשמל 12 מיזוג אויר דירות
 שם אתר: דויר מוגן מודיעין

לקוח/ה נכבד/ה, אנו מתכבדים להגיש את חישוב צריכת החשמל לתקופה 16/12/23 - 15/01/24:

בניין B לוח חשמל 12 מיזוג אויר דירות - 9 - 16226561(0x0)

סוג תעריף	סוג צריכה	קריאה קודמת	קריאה נוכחית	סה"כ צריכה בקוט"ש	מחיר לקוט"ש בא"ג	סה"כ לתשלום
פרטי חשבון עבור תאריכים:						
		16/12/23	15/01/24			
777	פסגה	361,937.60	367,047.20	5,109.60	86.04	4,396.30 ₪
778	גבע	159,578.40	159,578.40	0.00	28.02	0.00 ₪
779	שפל	598,127.20	609,993.55	11,866.35	28.02	3,324.95 ₪

סה"כ לדייר:

פסגה	גבע	שפל	סה"כ	שיא ביקוש
5,109.60	0.00	11,866.35	16,975.95	57.74
4,396.30 ₪	0.00 ₪	3,324.95 ₪	7,721.25 ₪	

סה"כ צריכה
 סה"כ לתשלום

502.09 ₪	תשלום קבוע	
0.00 ₪	תשלום עבור גודל חיבור בKVA (0x0)	
8,223.34 ₪	סה"כ	
1,397.97 ₪	מע"מ 17.00%	
9,621.31 ₪	סה"כ לתשלום	כולל מע"מ

הסטוריית צריכה בקוט"ש

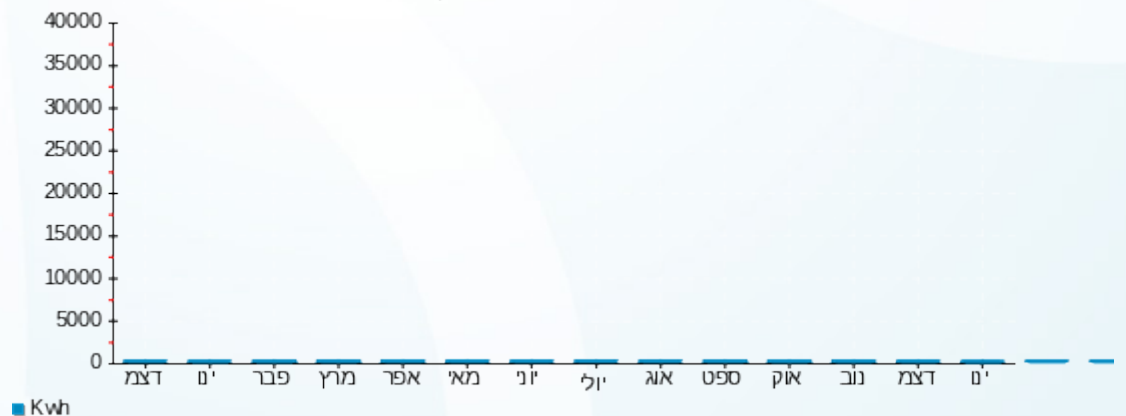

17/01/24 תאריך הפקה:
 15/01/24 תאריך קריאה נוכחית:
 16/12/23 תאריך קריאה קודמת:

שם דייר: בניין B לוח חשמל 13 מיזוג אוויר ציבורי
 שם אתר: דויר מוגן מודיעין

לקוח/ה נכבד/ה, אנו מתכבדים להגיש את חישוב צריכת החשמל לתקופה 15/01/24 - 16/12/23:

בניין B לוח חשמל 13 מיזוג אוויר ציבורי - 10 - 16226561(0x0)

סוג תעריף	סוג צריכה	קריאה קודמת	קריאה נוכחית	סה"כ צריכה בקוט"ש	מחיר לקוט"ש בא"ג	סה"כ לתשלום
פרטי חשבון עבור תאריכים:						
		16/12/23	15/01/24			
777	פסגה	309,334.40	310,020.20	685.80	86.04	590.06 ₪
778	גבע	151,356.40	151,356.40	0.00	28.02	0.00 ₪
779	שפל	473,666.80	479,146.80	5,480.00	28.02	1,535.50 ₪

סה"כ לדייר:

פסגה	גבע	שפל	סה"כ	שיא ביקוש
685.80	0.00	5,480.00	6,165.80	32.58
590.06 ₪	0.00 ₪	1,535.50 ₪	2,125.56 ₪	

סה"כ צריכה
 סה"כ לתשלום

502.09 ₪	תשלום קבוע	
0.00 ₪	תשלום עבור גודל חיבור בKVA (0x0)	
2,627.65 ₪	סה"כ	
446.70 ₪	מע"מ 17.00%	
3,074.35 ₪	סה"כ לתשלום	כולל מע"מ

הסטוריית צריכה בקוט"ש

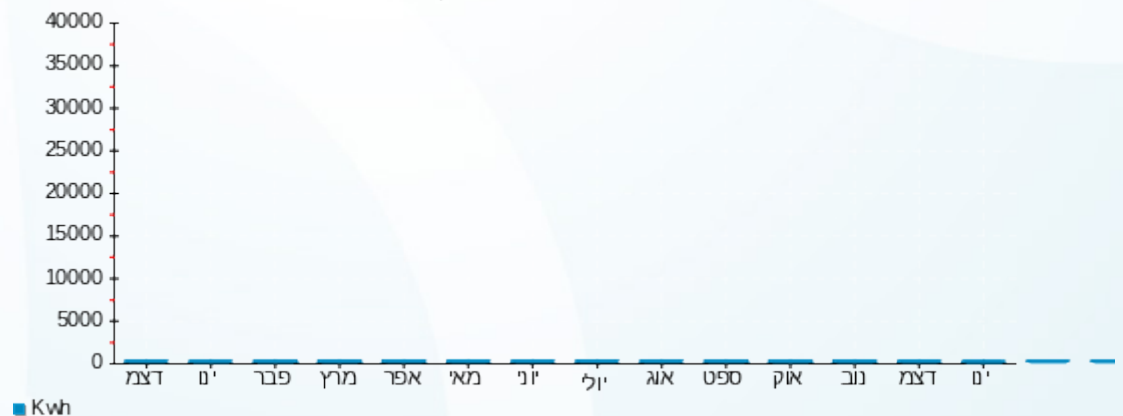



17/01/24 תאריך הפקה:
 15/01/24 תאריך קריאה נכחית:
 16/12/23 תאריך קריאה קודמת:

שם דייר: בנין C ראשיים
שם אתר: דויר מוגן מודיעין

לקוח/ה נכבד/ה, אנו מתכבדים להגיש את חישוב צריכת החשמל לתקופה 15/01/24 - 16/12/23:

בנין C בלתי חיוני ראשי סיעודי - 2 - (0x0)16226561

סוג תעריף	סוג צריכה	קריאה קודמת	קריאה נכחית	סה"כ צריכה בקוט"ש	מחיר לקוט"ש בא"ג	סה"כ לתשלום
פרטי חשבון עבור תאריכים:						
777	פסגה	16/12/23	15/01/24	1,097.60	98.10	1,076.75 ₪
778	גבע	35,404.80	35,404.80	0.00	35.76	0.00 ₪
779	שפל	139,784.00	143,799.78	4,015.78	35.76	1,436.04 ₪

בנין C לוח חשמל 15 מיזוג אוויר ציבורי - 11 - (0x0)16226561

סוג תעריף	סוג צריכה	קריאה קודמת	קריאה נכחית	סה"כ צריכה בקוט"ש	מחיר לקוט"ש בא"ג	סה"כ לתשלום
פרטי חשבון עבור תאריכים:						
777	פסגה	16/12/23	15/01/24	855.20	98.10	838.95 ₪
778	גבע	133,032.40	133,032.40	0.00	35.76	0.00 ₪
779	שפל	498,473.60	505,726.69	7,253.09	35.76	2,593.70 ₪

בנין C לוח חמים מים חמים סיעודי על הגג - 12 - (0x0)16226561

סוג תעריף	סוג צריכה	קריאה קודמת	קריאה נכחית	סה"כ צריכה בקוט"ש	מחיר לקוט"ש בא"ג	סה"כ לתשלום
פרטי חשבון עבור תאריכים:						
777	פסגה	16/12/23	15/01/24	108.64	98.10	0.00 ₪
778	גבע	108.00	108.00	0.00	35.76	0.00 ₪
779	שפל	267.04	267.04	0.00	35.76	0.00 ₪

בנין C חיוני ראשי דיירים - 3 - (0x0)16254140

סוג תעריף	סוג צריכה	קריאה קודמת	קריאה נכחית	סה"כ צריכה בקוט"ש	מחיר לקוט"ש בא"ג	סה"כ לתשלום
פרטי חשבון עבור תאריכים:						
777	פסגה	16/12/23	15/01/24	4,072.02	98.10	3,994.65 ₪
778	גבע	143,831.20	143,831.20	0.00	35.76	0.00 ₪
779	שפל	488,752.80	502,029.57	13,276.77	35.76	4,747.77 ₪

סה"כ לדירה:

פסגה	גבע	שפל	סה"כ	שיא ביקוש
------	-----	-----	------	-----------





סה"כ לדירה:

פסגה	גבע	שפל	סה"כ	שיא ביקוש
6,024.82	0.00	24,545.63	30,570.45	39.82
₪ 5,910.34	₪ 0.00	₪ 8,777.52	₪ 14,687.86	

סה"כ צריכה

סה"כ לתשלום

תשלום קבוע	תשלום עבור גודל חיבור בKVA (0x0)	סה"כ	מע"מ 17.00%	סה"כ לתשלום	כולל מע"מ
₪ 210.98	₪ 0.00	₪ 14,898.84	₪ 2,532.80	₪ 17,431.65	

התפלגות חיוב בש"ח לפי תעו"ז

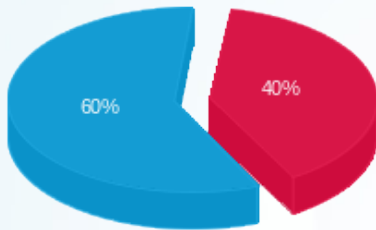

- פסגה (₪ 5,910.34)
- גבע (₪ 0.00)
- שפל (₪ 8,777.52)

הסטוריית צריכה בקוט"ש

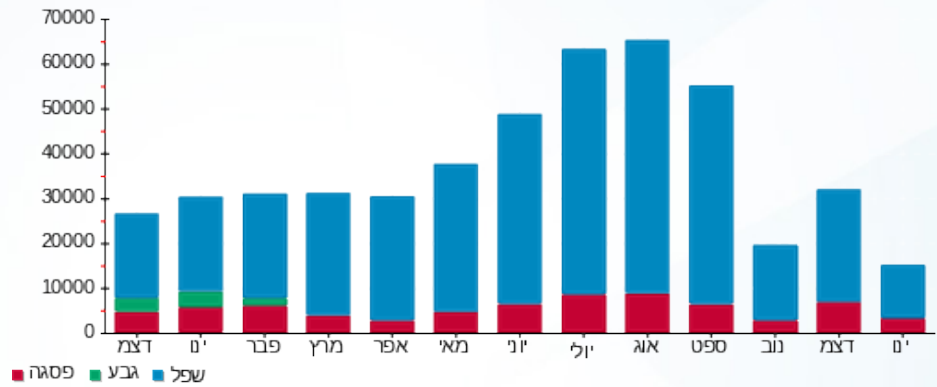



17/01/24 תאריך הפקה:
 15/01/24 תאריך קריאה נוכחית:
 16/12/23 תאריך קריאה קודמת:

שם דייר: בנין D ראשי דיירים
 שם אתר: דור מוגן מזדעין

לקוח/ה נכבד/ה, אנו מתכבדים להגיש את חישוב צריכת החשמל לתקופה 15/01/24 - 16/12/23:

בנין D בלתי חיוני ראשי דיירים - 1 - (0x0)16226561

סוג תעריף	סוג צריכה	קריאה קודמת	קריאה נוכחית	סה"כ צריכה בקוט"ש	מחיר לקוט"ש בא"ג	סה"כ לתשלום
פרטי חשבון עבור תאריכים:			15/01/24	16/12/23		
777	פסגה	91,854.40	93,671.00	1,816.60	98.10	1,782.08 ₪
778	גבע	42,910.00	42,910.00	0.00	35.76	0.00 ₪
779	שפל	179,512.40	185,814.49	6,302.09	35.76	2,253.63 ₪

בנין D חיוני ראשי דיירים - 2 - (0x0)16254140

סוג תעריף	סוג צריכה	קריאה קודמת	קריאה נוכחית	סה"כ צריכה בקוט"ש	מחיר לקוט"ש בא"ג	סה"כ לתשלום
פרטי חשבון עבור תאריכים:			15/01/24	16/12/23		
777	פסגה	56,185.10	56,911.27	726.17	98.10	712.37 ₪
778	גבע	27,317.30	27,317.30	0.00	35.76	0.00 ₪
779	שפל	103,788.20	106,515.00	2,726.80	35.76	975.10 ₪

סה"כ לדייר:

פסגה	גבע	שפל	סה"כ	שיא ביקוש
2,542.77	0.00	9,028.89	11,571.66	27.81
2,494.46 ₪	0.00 ₪	3,228.73 ₪	5,723.19 ₪	

סה"כ צריכה
 סה"כ לתשלום

210.98 ₪	תשלום קבוע	
0.00 ₪	תשלום עבור גודל חיבור בKVA (0x0)	
5,934.17 ₪	סה"כ	
1,008.81 ₪	מע"מ 17.00%	
6,942.98 ₪	סה"כ לתשלום	כולל מע"מ





הסטוריית צריכה בקוט"ש

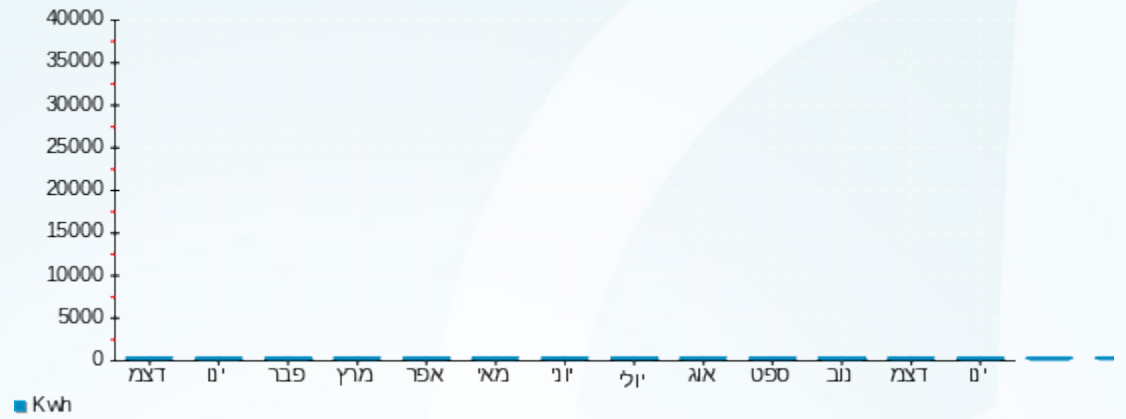

■ Kwh



17/01/24 תאריך הפקדה:
 15/01/24 תאריך קריאה נוכחית:
 16/12/23 תאריך קריאה קודמת:

שם דייר: ג'וני פארם
 שם אתר: דויר מוגן מזדעין

לקוח/ה נכבד/ה, אנו מתכבדים להגיש את חישוב צריכת החשמל לתקופה 15/01/24 - 16/12/23:

ג'וני פארם - 2 - (3x40)16254245

סוג תעריף	סוג צריכה	קריאה קודמת	קריאה נוכחית	סה"כ צריכה בקוט"ש	מחיר לקוט"ש בא"ג	סה"כ לתשלום
פרטי חשבון עבור תאריכים:		16/12/23	15/01/24			
767		26,343.25	27,379.75	1,036.50	51.34	532.14 ₪

סה"כ לדייר:

סה"כ	שיא ביקוש
1,036.50	3.59
532.14 ₪	

תשלום קבוע	תשלום עבור גודל חיבור ב-KVA (3x40)	סה"כ	מע"מ 17.00%	סה"כ לתשלום	כולל מע"מ
20.96 ₪	8.04 ₪	561.14 ₪	95.39 ₪	656.53 ₪	

התפלגות חיוב בש"ח לפי תעו"ז

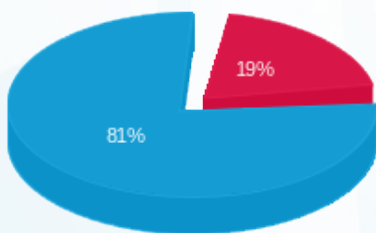

פסגה (103.68 ₪)
 גבע (0.00 ₪)
 שפל (428.46 ₪)

הסטוריית צריכה בקוט"ש

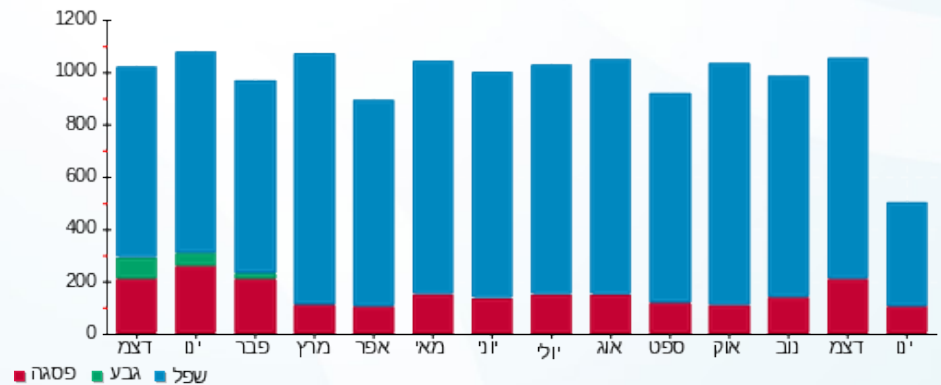

17/01/24 תאריך הפקה:
 15/01/24 תאריך קריאה נוכחית:
 16/12/23 תאריך קריאה קודמת:

שם דייר: חיוני דיאליזה
 שם אתר: דויר מוגן מזדעין

לקוח/ה נכבד/ה, אנו מתכבדים להגיש את חישוב צריכת החשמל לתקופה 15/01/24 - 16/12/23:

חיוני דיאליזה לוח 17153336 - 1 - 16254129 (3x250)

סוג תעריף	סוג צריכה	קריאה קודמת	קריאה נוכחית	סה"כ צריכה בקוט"ש	מחיר לקוט"ש בא"ג	סה"כ לתשלום
פרטי חשבון עבור תאריכים:		16/12/23	15/01/24			
767		385,556.00	392,536.80	6,980.80	51.34	3,583.94 ₪

סה"כ לדיר:

שיא ביקוש	סה"כ
44.82	6,980.80
	3,583.94 ₪

20.96 ₪	תשלום קבוע תשלום עבור גודל חיבור בKVA (3x250) סה"כ מע"מ 17.00%	כולל מע"מ
50.25 ₪		
3,655.15 ₪		
621.38 ₪		
4,276.53 ₪	סה"כ לתשלום	

הסטוריית צריכה בקוט"ש

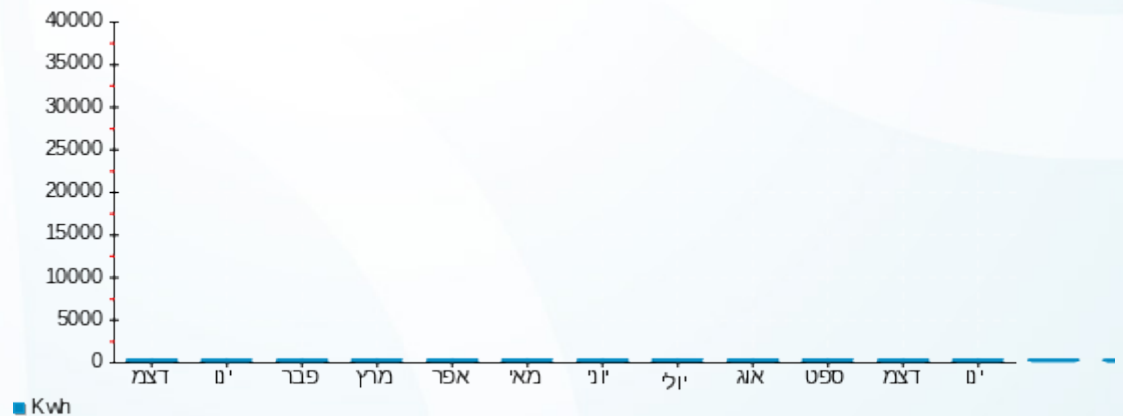

17/01/24 תאריך הפקה:
 15/01/24 תאריך קריאה נוכחית:
 16/12/23 תאריך קריאה קודמת:

שם דייר: לוח דיאליזה
 שם אתר: דויר מוגן מזדעין

לקוח/ה נכבד/ה, אנו מתכבדים להגיש את חישוב צריכת החשמל לתקופה 15/01/24 - 16/12/23:

לוח דיאליזה - 6 - 16226546 (3x25)

סה"כ לתשלום	מחיר לקוט"ש בא"ג	סה"כ צריכה בקוט"ש	קריאה נוכחית	קריאה קודמת	סוג צריכה	סוג תעריף
			15/01/24	16/12/23		פרטי חשבון עבור תאריכים:
₪ 599.04	51.34	1,166.80	89,532.00	88,365.20		767

סה"כ לדייר:

שיא ביקוש	סה"כ
13.39	1,166.80
	₪ 599.04

₪ 20.96	תשלום קבוע תשלום עבור גודל חיבור בKVA (3x25) סה"כ מע"מ 17.00%	כולל מע"מ
₪ 5.03		
₪ 625.02		
₪ 106.25		
₪ 731.27	סה"כ לתשלום	

הסטוריית צריכה בקוט"ש

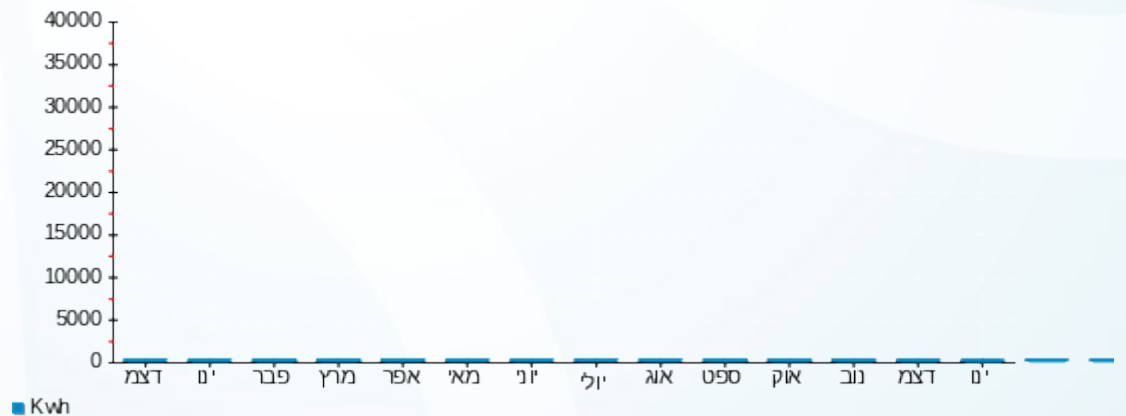

17/01/24 תאריך הפקה:
 15/01/24 תאריך קריאה נוכחית:
 16/12/23 תאריך קריאה קודמת:

שם דייר: מספרה חיצונית
 שם אתר: דויר מוגן מזדיעין

לקוח/ה נכבד/ה, אנו מתכבדים להגיש את חישוב צריכת החשמל לתקופה 15/01/24 - 16/12/23:

מספרה חיצונית - 1 - 16254245(3x40)

סה"כ לתשלום	מחיר לקוט"ש בא"ג	סה"כ צריכה בקוט"ש	קריאה נוכחית	קריאה קודמת	סוג צריכה	סוג תעריף
			15/01/24	16/12/23	פרטי חשבון עבור תאריכים:	
₪ 51.26	98.10	52.25	15,312.75	15,260.50	פסגה	777
₪ 0.00	35.76	0.00	4,593.40	4,593.40	גבע	778
₪ 171.58	35.76	479.80	17,524.35	17,044.55	שפל	779

סה"כ לדייר:

שיא ביקוש	סה"כ	שפל	גבע	פסגה	סה"כ צריכה
10.27	532.05	479.80	0.00	52.25	סה"כ לתשלום
	₪ 222.83	₪ 171.58	₪ 0.00	₪ 51.26	

210.98 ₪	תשלום קבוע	
8.04 ₪	תשלום עבור גודל חיבור בKVA (3x40)	
441.85 ₪	סה"כ	
75.12 ₪	מע"מ 17.00%	
516.97 ₪	סה"כ לתשלום	כולל מע"מ

הסטוריית צריכה בקוט"ש

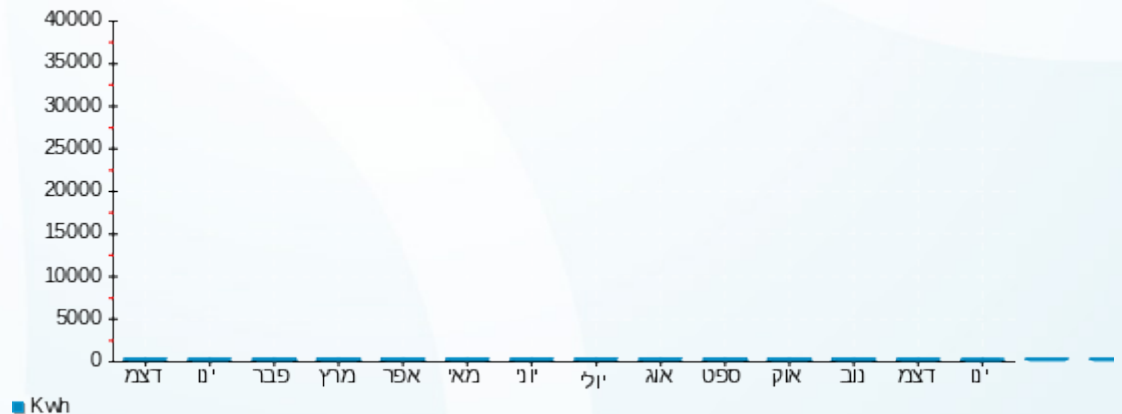



17/01/24 תאריך הפקה:
 15/01/24 תאריך קריאה נוכחית:
 16/12/23 תאריך קריאה קודמת:

שם דייר: מרכול
 שם אתר: דויר מוגן מודיעין

לקוח/ה נכבד/ה, אנו מתכבדים להגיש את חישוב צריכת החשמל לתקופה 15/01/24 - 16/12/23:

מרכול - 1 - 17312976 (3x100)

סה"כ לתשלום	מחיר לקוט"ש בא"ג	סה"כ צריכה בקוט"ש	קריאה נוכחית	קריאה קודמת	סוג צריכה	סוג תעריף
			15/01/24	16/12/23	פרטי חשבון עבור תאריכים:	
1,285.21 ₪	98.10	1,310.10	261,180.30	259,870.20	פסגה	777
0.00 ₪	35.76	0.00	117,195.10	117,195.10	גבע	778
1,740.19 ₪	35.76	4,866.30	418,545.60	413,679.30	שפל	779

סה"כ לדייר:

שיא ביקוש	סה"כ	שפל	גבע	פסגה	סה"כ צריכה
34.40	6,176.40	4,866.30	0.00	1,310.10	סה"כ לתשלום
	3,025.40 ₪	1,740.19 ₪	0.00 ₪	1,285.21 ₪	

210.98 ₪	תשלום קבוע	
20.10 ₪	תשלום עבור גודל חיבור בKVA (3x100)	
3,256.48 ₪	סה"כ	
553.60 ₪	מע"מ 17.00%	
3,810.08 ₪	סה"כ לתשלום	כולל מע"מ

הסטוריית צריכה בקוט"ש

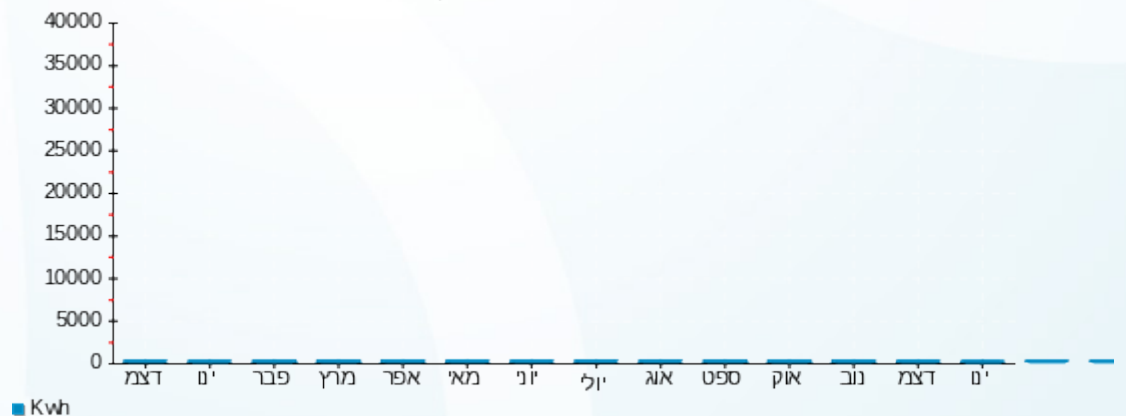



17/01/24 תאריך הפקה:
 15/01/24 תאריך קריאה נוכחית:
 16/12/23 תאריך קריאה קודמת:

שם דייר: קבוצה של דיירים לא להפקה
שם אתר: דויר מוגן מזדיעין

לקוח/ה נכבד/ה, אנו מתכבדים להגיש את חישוב צריכת החשמל לתקופה 15/01/24 - 16/12/23:

לוח מערכות מים חמים ציבורי - 1 - 15113419

סוג תעריף	סוג צריכה	קריאה קודמת	קריאה נוכחית	סה"כ צריכה בקוט"ש	מחיר לקוט"ש בא"ג	סה"כ לתשלום
		16/12/23	15/01/24			פרטי חשבון עבור תאריכים:
767		654,168.00	666,339.20	12,171.20	51.34	6,248.69 ₪

מערכות בריכה - 2 - 15113419

סוג תעריף	סוג צריכה	קריאה קודמת	קריאה נוכחית	סה"כ צריכה בקוט"ש	מחיר לקוט"ש בא"ג	סה"כ לתשלום
		16/12/23	15/01/24			פרטי חשבון עבור תאריכים:
767		338,391.10	343,360.65	4,969.55	51.34	2,551.37 ₪

לוח חירום - 3 - 15113419

סוג תעריף	סוג צריכה	קריאה קודמת	קריאה נוכחית	סה"כ צריכה בקוט"ש	מחיר לקוט"ש בא"ג	סה"כ לתשלום
		16/12/23	15/01/24			פרטי חשבון עבור תאריכים:
767		808,829.60	817,004.80	8,175.20	51.34	4,197.15 ₪

מיזוג אוויר בריכה - 4 - 15113419

סוג תעריף	סוג צריכה	קריאה קודמת	קריאה נוכחית	סה"כ צריכה בקוט"ש	מחיר לקוט"ש בא"ג	סה"כ לתשלום
		16/12/23	15/01/24			פרטי חשבון עבור תאריכים:
767		156,419.36	157,603.52	1,184.16	51.34	607.95 ₪

משאבות מי שתייה - 5 - 15113419

סוג תעריף	סוג צריכה	קריאה קודמת	קריאה נוכחית	סה"כ צריכה בקוט"ש	מחיר לקוט"ש בא"ג	סה"כ לתשלום
		16/12/23	15/01/24			פרטי חשבון עבור תאריכים:
767		61,731.20	61,731.20	0.00	51.34	0.00 ₪

לוח מפוחי איורור בחדרים ח.משק - 6 - 15113419

סוג תעריף	סוג צריכה	קריאה קודמת	קריאה נוכחית	סה"כ צריכה בקוט"ש	מחיר לקוט"ש בא"ג	סה"כ לתשלום
		16/12/23	15/01/24			פרטי חשבון עבור תאריכים:
767		1.20	1.20	0.00	51.34	0.00 ₪



מכנסה - 7 - 15113419

סוג תעריף	סוג צריכה	קריאה קודמת	קריאה נוכחית	סה"כ צריכה בקוט"ש	מחיר לקוט"ש בא"ג	סה"כ לתשלום
		16/12/23	15/01/24			פרטי חשבון עבור תאריכים:
767		630,450.24	643,716.64	13,266.40	51.34	6,810.97 ₪

לוח בית חולים שירותי מרתף בחדר זה - 8 - 15113419

סוג תעריף	סוג צריכה	קריאה קודמת	קריאה נוכחית	סה"כ צריכה בקוט"ש	מחיר לקוט"ש בא"ג	סה"כ לתשלום
		16/12/23	15/01/24			פרטי חשבון עבור תאריכים:
767		644,404.00	644,404.00	0.00	51.34	0.00 ₪

לוח מטבח בילתי חיוני - 9 - 15113419

סוג תעריף	סוג צריכה	קריאה קודמת	קריאה נוכחית	סה"כ צריכה בקוט"ש	מחיר לקוט"ש בא"ג	סה"כ לתשלום
		16/12/23	15/01/24			פרטי חשבון עבור תאריכים:
767		750,284.80	761,769.60	11,484.80	51.34	5,896.30 ₪

לוח איזור חדרן אוכל - 10 - 15113419

סוג תעריף	סוג צריכה	קריאה קודמת	קריאה נוכחית	סה"כ צריכה בקוט"ש	מחיר לקוט"ש בא"ג	סה"כ לתשלום
		16/12/23	15/01/24			פרטי חשבון עבור תאריכים:
767		323,030.40	328,112.00	5,081.60	51.34	2,608.89 ₪

לוח איזור תרבות - 11 - 15113419

סוג תעריף	סוג צריכה	קריאה קודמת	קריאה נוכחית	סה"כ צריכה בקוט"ש	מחיר לקוט"ש בא"ג	סה"כ לתשלום
		16/12/23	15/01/24			פרטי חשבון עבור תאריכים:
767		274,935.20	279,153.60	4,218.40	51.34	2,165.73 ₪

אולם רב תכליתי - 12 - 15113419

סוג תעריף	סוג צריכה	קריאה קודמת	קריאה נוכחית	סה"כ צריכה בקוט"ש	מחיר לקוט"ש בא"ג	סה"כ לתשלום
		16/12/23	15/01/24			פרטי חשבון עבור תאריכים:
767		52,901.60	53,297.60	396.00	51.34	203.31 ₪

איזור משרדים - 13 - 15113419

סוג תעריף	סוג צריכה	קריאה קודמת	קריאה נוכחית	סה"כ צריכה בקוט"ש	מחיר לקוט"ש בא"ג	סה"כ לתשלום
		16/12/23	15/01/24			פרטי חשבון עבור תאריכים:
767		125,760.80	127,708.00	1,947.20	51.34	999.69 ₪





15113419 - 14 - לוח איזור מסחר

סוג תעריף	סוג צריכה	קריאה קודמת	קריאה נוכחית	סה"כ צריכה בקוט"ש	מחיר לקוט"ש בא"ג	סה"כ לתשלום
		16/12/23	15/01/24			
767		807,644.00	819,873.28	12,229.28	51.34	6,278.51 ₪

3X3200/5A - 15113419 - 15 משנזים

סוג תעריף	סוג צריכה	קריאה קודמת	קריאה נוכחית	סה"כ צריכה בקוט"ש	מחיר לקוט"ש בא"ג	סה"כ לתשלום
		16/12/23	15/01/24			
767		13,887,931.30	14,075,634.20	187,702.90	51.34	96,366.67 ₪

16193941 - 2 - n

סוג תעריף	סוג צריכה	קריאה קודמת	קריאה נוכחית	סה"כ צריכה בקוט"ש	מחיר לקוט"ש בא"ג	סה"כ לתשלום
		16/12/23	15/01/24			
767		0.00	0.00	0.00	51.34	0.00 ₪

16193941 - 3 - ט

סוג תעריף	סוג צריכה	קריאה קודמת	קריאה נוכחית	סה"כ צריכה בקוט"ש	מחיר לקוט"ש בא"ג	סה"כ לתשלום
		16/12/23	15/01/24			
767		0.00	0.00	0.00	51.34	0.00 ₪

16193941 - 4 - י

סוג תעריף	סוג צריכה	קריאה קודמת	קריאה נוכחית	סה"כ צריכה בקוט"ש	מחיר לקוט"ש בא"ג	סה"כ לתשלום
		16/12/23	15/01/24			
767		0.00	0.00	0.00	51.34	0.00 ₪

16224127 - 4 - ק

סוג תעריף	סוג צריכה	קריאה קודמת	קריאה נוכחית	סה"כ צריכה בקוט"ש	מחיר לקוט"ש בא"ג	סה"כ לתשלום
		16/12/23	15/01/24			
767		0.00	0.00	0.00	51.34	0.00 ₪

16224963 - 1 - ר

סוג תעריף	סוג צריכה	קריאה קודמת	קריאה נוכחית	סה"כ צריכה בקוט"ש	מחיר לקוט"ש בא"ג	סה"כ לתשלום
		16/12/23	15/01/24			
767		0.30	0.00	-0.30	51.34	-0.15 ₪





ש - 2 - 16224963

סוג תעריף	סוג צריכה	קריאה קודמת	קריאה נוכחית	סה"כ צריכה בקוט"ש	מחיר לקוט"ש בא"ג	סה"כ לתשלום
767		16/12/23	15/01/24	0.00	51.34	0.00 ₪
פרטי חשבון עבור תאריכים:						

ת - 3 - 16224963

סוג תעריף	סוג צריכה	קריאה קודמת	קריאה נוכחית	סה"כ צריכה בקוט"ש	מחיר לקוט"ש בא"ג	סה"כ לתשלום
767		16/12/23	15/01/24	0.00	51.34	0.00 ₪
פרטי חשבון עבור תאריכים:						

א - 4 - 16224963

סוג תעריף	סוג צריכה	קריאה קודמת	קריאה נוכחית	סה"כ צריכה בקוט"ש	מחיר לקוט"ש בא"ג	סה"כ לתשלום
767		16/12/23	15/01/24	0.00	51.34	0.00 ₪
פרטי חשבון עבור תאריכים:						

ל - 1 - 16224977

סוג תעריף	סוג צריכה	קריאה קודמת	קריאה נוכחית	סה"כ צריכה בקוט"ש	מחיר לקוט"ש בא"ג	סה"כ לתשלום
767		16/12/23	15/01/24	156,178.00	51.34	1,426.23 ₪
פרטי חשבון עבור תאריכים:						

מ - 2 - 16224977

סוג תעריף	סוג צריכה	קריאה קודמת	קריאה נוכחית	סה"כ צריכה בקוט"ש	מחיר לקוט"ש בא"ג	סה"כ לתשלום
767		16/12/23	15/01/24	160,027.20	51.34	840.95 ₪
פרטי חשבון עבור תאריכים:						

נ - 3 - 16224977

סוג תעריף	סוג צריכה	קריאה קודמת	קריאה נוכחית	סה"כ צריכה בקוט"ש	מחיר לקוט"ש בא"ג	סה"כ לתשלום
767		16/12/23	15/01/24	142,084.80	51.34	1,853.99 ₪
פרטי חשבון עבור תאריכים:						

ס - 4 - 16224977

סוג תעריף	סוג צריכה	קריאה קודמת	קריאה נוכחית	סה"כ צריכה בקוט"ש	מחיר לקוט"ש בא"ג	סה"כ לתשלום
767		16/12/23	15/01/24	0.00	51.34	0.00 ₪
פרטי חשבון עבור תאריכים:						





16226498 - 12 - ב

סוג תעריף	סוג צריכה	קריאה קודמת	קריאה נוכחית	סה"כ צריכה בקוט"ש	מחיר לקוט"ש בא"ג	סה"כ לתשלום
		16/12/23	15/01/24			פרטי חשבון עבור תאריכים:
767		41.70	41.70	0.00	51.34	0.00 ₪

16226498 - 13 - ג

סוג תעריף	סוג צריכה	קריאה קודמת	קריאה נוכחית	סה"כ צריכה בקוט"ש	מחיר לקוט"ש בא"ג	סה"כ לתשלום
		16/12/23	15/01/24			פרטי חשבון עבור תאריכים:
767		82,552.40	84,760.40	2,208.00	51.34	1,133.59 ₪

16226498 - 14 - ד

סוג תעריף	סוג צריכה	קריאה קודמת	קריאה נוכחית	סה"כ צריכה בקוט"ש	מחיר לקוט"ש בא"ג	סה"כ לתשלום
		16/12/23	15/01/24			פרטי חשבון עבור תאריכים:
767		0.60	0.60	0.00	51.34	0.00 ₪

16226498 - 15 - ה

סוג תעריף	סוג צריכה	קריאה קודמת	קריאה נוכחית	סה"כ צריכה בקוט"ש	מחיר לקוט"ש בא"ג	סה"כ לתשלום
		16/12/23	15/01/24			פרטי חשבון עבור תאריכים:
767		0.00	0.00	0.00	51.34	0.00 ₪

16226504 - 1 - א

סוג תעריף	סוג צריכה	קריאה קודמת	קריאה נוכחית	סה"כ צריכה בקוט"ש	מחיר לקוט"ש בא"ג	סה"כ לתשלום
		16/12/23	15/01/24			פרטי חשבון עבור תאריכים:
767		0.00	0.00	0.00	51.34	0.00 ₪

16226504 - 2 - ב

סוג תעריף	סוג צריכה	קריאה קודמת	קריאה נוכחית	סה"כ צריכה בקוט"ש	מחיר לקוט"ש בא"ג	סה"כ לתשלום
		16/12/23	15/01/24			פרטי חשבון עבור תאריכים:
767		0.00	0.00	0.00	51.34	0.00 ₪

16226504 - 3 - ג

סוג תעריף	סוג צריכה	קריאה קודמת	קריאה נוכחית	סה"כ צריכה בקוט"ש	מחיר לקוט"ש בא"ג	סה"כ לתשלום
		16/12/23	15/01/24			פרטי חשבון עבור תאריכים:
767		0.00	0.00	0.00	51.34	0.00 ₪





16226504 - 4 - ד

סוג תעריף	סוג צריכה	קריאה קודמת	קריאה נוכחית	סה"כ צריכה בקוט"ש	מחיר לקוט"ש בא"ג	סה"כ לתשלום
		16/12/23	15/01/24	0.00	51.34	0.00 ₪
767						

16226504 - 5 - ה

סוג תעריף	סוג צריכה	קריאה קודמת	קריאה נוכחית	סה"כ צריכה בקוט"ש	מחיר לקוט"ש בא"ג	סה"כ לתשלום
		16/12/23	15/01/24	0.00	51.34	0.00 ₪
767						

16226504 - 6 - ו

סוג תעריף	סוג צריכה	קריאה קודמת	קריאה נוכחית	סה"כ צריכה בקוט"ש	מחיר לקוט"ש בא"ג	סה"כ לתשלום
		16/12/23	15/01/24	0.00	51.34	0.00 ₪
767						

16226504 - 7 - ז

סוג תעריף	סוג צריכה	קריאה קודמת	קריאה נוכחית	סה"כ צריכה בקוט"ש	מחיר לקוט"ש בא"ג	סה"כ לתשלום
		16/12/23	15/01/24	0.00	51.34	0.00 ₪
767						

16226504 - 8 - ח

סוג תעריף	סוג צריכה	קריאה קודמת	קריאה נוכחית	סה"כ צריכה בקוט"ש	מחיר לקוט"ש בא"ג	סה"כ לתשלום
		16/12/23	15/01/24	0.00	51.34	0.00 ₪
767						

16226504 - 9 - ט

סוג תעריף	סוג צריכה	קריאה קודמת	קריאה נוכחית	סה"כ צריכה בקוט"ש	מחיר לקוט"ש בא"ג	סה"כ לתשלום
		16/12/23	15/01/24	0.00	51.34	0.00 ₪
767						

16226504 - 10 - י

סוג תעריף	סוג צריכה	קריאה קודמת	קריאה נוכחית	סה"כ צריכה בקוט"ש	מחיר לקוט"ש בא"ג	סה"כ לתשלום
		16/12/23	15/01/24	0.00	51.34	0.00 ₪
767						





16226504 - 11 - י

סוג תעריף	סוג צריכה	קריאה קודמת	קריאה נוכחית	סה"כ צריכה בקוט"ש	מחיר לקוט"ש בא"ג	סה"כ לתשלום
		16/12/23	15/01/24	0.00	51.34	0.00 ₪
767						

16226504 - 12 - כ

סוג תעריף	סוג צריכה	קריאה קודמת	קריאה נוכחית	סה"כ צריכה בקוט"ש	מחיר לקוט"ש בא"ג	סה"כ לתשלום
		16/12/23	15/01/24	0.00	51.34	0.00 ₪
767						

16226504 - 13 - ל

סוג תעריף	סוג צריכה	קריאה קודמת	קריאה נוכחית	סה"כ צריכה בקוט"ש	מחיר לקוט"ש בא"ג	סה"כ לתשלום
		16/12/23	15/01/24	0.00	51.34	0.00 ₪
767						

16226504 - 14 - מ

סוג תעריף	סוג צריכה	קריאה קודמת	קריאה נוכחית	סה"כ צריכה בקוט"ש	מחיר לקוט"ש בא"ג	סה"כ לתשלום
		16/12/23	15/01/24	0.00	51.34	0.00 ₪
767						

16226504 - 15 - נ

סוג תעריף	סוג צריכה	קריאה קודמת	קריאה נוכחית	סה"כ צריכה בקוט"ש	מחיר לקוט"ש בא"ג	סה"כ לתשלום
		16/12/23	15/01/24	8,566.90	51.34	4,398.25 ₪
767						

16226507 - 12 - א

סוג תעריף	סוג צריכה	קריאה קודמת	קריאה נוכחית	סה"כ צריכה בקוט"ש	מחיר לקוט"ש בא"ג	סה"כ לתשלום
		16/12/23	15/01/24	0.60	51.34	0.00 ₪
767						

16226507 - 13 - ב

סוג תעריף	סוג צריכה	קריאה קודמת	קריאה נוכחית	סה"כ צריכה בקוט"ש	מחיר לקוט"ש בא"ג	סה"כ לתשלום
		16/12/23	15/01/24	0.60	51.34	0.00 ₪
767						





16226507 - 14 - ג

סוג תעריף	סוג צריכה	קריאה קודמת	קריאה נוכחית	סה"כ צריכה בקוט"ש	מחיר לקוט"ש בא"ג	סה"כ לתשלום
		16/12/23	15/01/24			
767		0.60	0.60	0.00	51.34	0.00 ₪

16226510 - 11 - ה

סוג תעריף	סוג צריכה	קריאה קודמת	קריאה נוכחית	סה"כ צריכה בקוט"ש	מחיר לקוט"ש בא"ג	סה"כ לתשלום
		16/12/23	15/01/24			
767		0.30	0.30	0.00	51.34	0.00 ₪

16226510 - 12 - ו

סוג תעריף	סוג צריכה	קריאה קודמת	קריאה נוכחית	סה"כ צריכה בקוט"ש	מחיר לקוט"ש בא"ג	סה"כ לתשלום
		16/12/23	15/01/24			
767		0.30	0.30	0.00	51.34	0.00 ₪

16226510 - 13 - ז

סוג תעריף	סוג צריכה	קריאה קודמת	קריאה נוכחית	סה"כ צריכה בקוט"ש	מחיר לקוט"ש בא"ג	סה"כ לתשלום
		16/12/23	15/01/24			
767		0.30	0.30	0.00	51.34	0.00 ₪

16226510 - 14 - ח

סוג תעריף	סוג צריכה	קריאה קודמת	קריאה נוכחית	סה"כ צריכה בקוט"ש	מחיר לקוט"ש בא"ג	סה"כ לתשלום
		16/12/23	15/01/24			
767		0.30	0.30	0.00	51.34	0.00 ₪

16226518 - 13 - ט

סוג תעריף	סוג צריכה	קריאה קודמת	קריאה נוכחית	סה"כ צריכה בקוט"ש	מחיר לקוט"ש בא"ג	סה"כ לתשלום
		16/12/23	15/01/24			
767		0.30	0.30	0.00	51.34	0.00 ₪

16226518 - 14 - י

סוג תעריף	סוג צריכה	קריאה קודמת	קריאה נוכחית	סה"כ צריכה בקוט"ש	מחיר לקוט"ש בא"ג	סה"כ לתשלום
		16/12/23	15/01/24			
767		0.30	0.30	0.00	51.34	0.00 ₪





16226527 - 14 - ג

סוג תעריף	סוג צריכה	קריאה קודמת	קריאה נוכחית	סה"כ צריכה בקוט"ש	מחיר לקוט"ש בא"ג	סה"כ לתשלום
		16/12/23	15/01/24			פרטי חשבון עבור תאריכים:
767		0.30	0.30	0.00	51.34	0.00 ₪

16226530 - 1 - ה

סוג תעריף	סוג צריכה	קריאה קודמת	קריאה נוכחית	סה"כ צריכה בקוט"ש	מחיר לקוט"ש בא"ג	סה"כ לתשלום
		16/12/23	15/01/24			פרטי חשבון עבור תאריכים:
767		306.40	315.90	9.50	51.34	4.88 ₪

16226530 - 2 - ו

סוג תעריף	סוג צריכה	קריאה קודמת	קריאה נוכחית	סה"כ צריכה בקוט"ש	מחיר לקוט"ש בא"ג	סה"כ לתשלום
		16/12/23	15/01/24			פרטי חשבון עבור תאריכים:
767		7,047.10	7,869.10	822.00	51.34	422.01 ₪

16226530 - 3 - ז

סוג תעריף	סוג צריכה	קריאה קודמת	קריאה נוכחית	סה"כ צריכה בקוט"ש	מחיר לקוט"ש בא"ג	סה"כ לתשלום
		16/12/23	15/01/24			פרטי חשבון עבור תאריכים:
767		789.90	820.60	30.70	51.34	15.76 ₪

16226530 - 4 - ח

סוג תעריף	סוג צריכה	קריאה קודמת	קריאה נוכחית	סה"כ צריכה בקוט"ש	מחיר לקוט"ש בא"ג	סה"כ לתשלום
		16/12/23	15/01/24			פרטי חשבון עבור תאריכים:
767		3,914.60	3,973.90	59.30	51.34	30.44 ₪

16226530 - 5 - ט

סוג תעריף	סוג צריכה	קריאה קודמת	קריאה נוכחית	סה"כ צריכה בקוט"ש	מחיר לקוט"ש בא"ג	סה"כ לתשלום
		16/12/23	15/01/24			פרטי חשבון עבור תאריכים:
767		1,613.60	1,643.10	29.50	51.34	15.15 ₪

16226530 - 6 - י

סוג תעריף	סוג צריכה	קריאה קודמת	קריאה נוכחית	סה"כ צריכה בקוט"ש	מחיר לקוט"ש בא"ג	סה"כ לתשלום
		16/12/23	15/01/24			פרטי חשבון עבור תאריכים:
767		1,584.60	1,584.90	0.30	51.34	0.15 ₪





16226530 - 7 - ז

סוג תעריף	סוג צריכה	קריאה קודמת	קריאה נוכחית	סה"כ צריכה בקוט"ש	מחיר לקוט"ש בא"ג	סה"כ לתשלום
767		16/12/23	15/01/24	66.10	51.34	33.94 ₪
פרטי חשבון עבור תאריכים:						

16226530 - 8 - ז

סוג תעריף	סוג צריכה	קריאה קודמת	קריאה נוכחית	סה"כ צריכה בקוט"ש	מחיר לקוט"ש בא"ג	סה"כ לתשלום
767		16/12/23	15/01/24	19.00	51.34	9.75 ₪
פרטי חשבון עבור תאריכים:						

16226530 - 9 - נ

סוג תעריף	סוג צריכה	קריאה קודמת	קריאה נוכחית	סה"כ צריכה בקוט"ש	מחיר לקוט"ש בא"ג	סה"כ לתשלום
767		16/12/23	15/01/24	35.30	51.34	18.12 ₪
פרטי חשבון עבור תאריכים:						

16226530 - 10 - נ

סוג תעריף	סוג צריכה	קריאה קודמת	קריאה נוכחית	סה"כ צריכה בקוט"ש	מחיר לקוט"ש בא"ג	סה"כ לתשלום
767		16/12/23	15/01/24	32.70	51.34	16.79 ₪
פרטי חשבון עבור תאריכים:						

16226530 - 11 - ט

סוג תעריף	סוג צריכה	קריאה קודמת	קריאה נוכחית	סה"כ צריכה בקוט"ש	מחיר לקוט"ש בא"ג	סה"כ לתשלום
767		16/12/23	15/01/24	8.00	51.34	4.11 ₪
פרטי חשבון עבור תאריכים:						

16226530 - 12 - י

סוג תעריף	סוג צריכה	קריאה קודמת	קריאה נוכחית	סה"כ צריכה בקוט"ש	מחיר לקוט"ש בא"ג	סה"כ לתשלום
767		16/12/23	15/01/24	14.70	51.34	7.55 ₪
פרטי חשבון עבור תאריכים:						

16226530 - 13 - כ

סוג תעריף	סוג צריכה	קריאה קודמת	קריאה נוכחית	סה"כ צריכה בקוט"ש	מחיר לקוט"ש בא"ג	סה"כ לתשלום
767		16/12/23	15/01/24	38.50	51.34	19.77 ₪
פרטי חשבון עבור תאריכים:						





16226530 - 14 - ל

סוג תעריף	סוג צריכה	קריאה קודמת	קריאה נוכחית	סה"כ צריכה בקוט"ש	מחיר לקוט"ש בא"ג	סה"כ לתשלום
		16/12/23	15/01/24			פרטי חשבון עבור תאריכים:
767		393.30	403.60	10.30	51.34	5.29 ₪

16226530 - 15 - ל

סוג תעריף	סוג צריכה	קריאה קודמת	קריאה נוכחית	סה"כ צריכה בקוט"ש	מחיר לקוט"ש בא"ג	סה"כ לתשלום
		16/12/23	15/01/24			פרטי חשבון עבור תאריכים:
767		0.30	0.30	0.00	51.34	0.00 ₪

16226537 - 9 - n

סוג תעריף	סוג צריכה	קריאה קודמת	קריאה נוכחית	סה"כ צריכה בקוט"ש	מחיר לקוט"ש בא"ג	סה"כ לתשלום
		16/12/23	15/01/24			פרטי חשבון עבור תאריכים:
767		17,006.60	17,470.15	463.55	51.34	237.99 ₪

16226537 - 12 - ט

סוג תעריף	סוג צריכה	קריאה קודמת	קריאה נוכחית	סה"כ צריכה בקוט"ש	מחיר לקוט"ש בא"ג	סה"כ לתשלום
		16/12/23	15/01/24			פרטי חשבון עבור תאריכים:
767		0.60	0.60	0.00	51.34	0.00 ₪

16226537 - 13 - י

סוג תעריף	סוג צריכה	קריאה קודמת	קריאה נוכחית	סה"כ צריכה בקוט"ש	מחיר לקוט"ש בא"ג	סה"כ לתשלום
		16/12/23	15/01/24			פרטי חשבון עבור תאריכים:
767		0.60	0.60	0.00	51.34	0.00 ₪

16226537 - 14 - כ

סוג תעריף	סוג צריכה	קריאה קודמת	קריאה נוכחית	סה"כ צריכה בקוט"ש	מחיר לקוט"ש בא"ג	סה"כ לתשלום
		16/12/23	15/01/24			פרטי חשבון עבור תאריכים:
767		0.60	0.60	0.00	51.34	0.00 ₪

לוח בילתי חיוני דיירים בניין 1 - 16226546 - A

סוג תעריף	סוג צריכה	קריאה קודמת	קריאה נוכחית	סה"כ צריכה בקוט"ש	מחיר לקוט"ש בא"ג	סה"כ לתשלום
		16/12/23	15/01/24			פרטי חשבון עבור תאריכים:
767		1,163,827.20	1,185,570.40	21,743.20	51.34	11,162.96 ₪



לוח 8 מפוחים ומזגנים על הגג בניין 2 - 16226546 - A

סוג תעריף	סוג צריכה	קריאה קודמת	קריאה נוכחית	סה"כ צריכה בקוט"ש	מחיר לקוט"ש בא"ג	סה"כ לתשלום
		16/12/23	15/01/24			פרטי חשבון עבור תאריכים:
767		1,321,048.80	1,341,588.00	20,539.20	51.34	10,544.83 ₪

לוח 9 מפוחים ומפוחים בשטחים ציבוריים על הגג - 3 - 16226546

סוג תעריף	סוג צריכה	קריאה קודמת	קריאה נוכחית	סה"כ צריכה בקוט"ש	מחיר לקוט"ש בא"ג	סה"כ לתשלום
		16/12/23	15/01/24			פרטי חשבון עבור תאריכים:
767		2,251,888.00	2,266,473.60	14,585.60	51.34	7,488.25 ₪

לוח בית קפה - 4 - 16226546

סוג תעריף	סוג צריכה	קריאה קודמת	קריאה נוכחית	סה"כ צריכה בקוט"ש	מחיר לקוט"ש בא"ג	סה"כ לתשלום
		16/12/23	15/01/24			פרטי חשבון עבור תאריכים:
767		989,030.40	999,567.60	10,537.20	51.34	5,409.80 ₪

שמור - 5 - 16226546

סוג תעריף	סוג צריכה	קריאה קודמת	קריאה נוכחית	סה"כ צריכה בקוט"ש	מחיר לקוט"ש בא"ג	סה"כ לתשלום
		16/12/23	15/01/24			פרטי חשבון עבור תאריכים:
767		7.20	7.20	0.00	51.34	0.00 ₪

חיוני ראשי שניאי 1 משגזים מלופפים 3X50/0.1A מפסק 7 - 16226546 - 400A

סוג תעריף	סוג צריכה	קריאה קודמת	קריאה נוכחית	סה"כ צריכה בקוט"ש	מחיר לקוט"ש בא"ג	סה"כ לתשלום
		16/12/23	15/01/24			פרטי חשבון עבור תאריכים:
767		2,577,456.80	2,617,855.20	40,398.40	51.34	20,740.54 ₪

לוח משאבות חדר אוכל - 8 - 16226546

סוג תעריף	סוג צריכה	קריאה קודמת	קריאה נוכחית	סה"כ צריכה בקוט"ש	מחיר לקוט"ש בא"ג	סה"כ לתשלום
		16/12/23	15/01/24			פרטי חשבון עבור תאריכים:
767		229,961.00	233,343.00	3,382.00	51.34	1,736.32 ₪

לוח משאבות-מטבח - 9 - 16226546

סוג תעריף	סוג צריכה	קריאה קודמת	קריאה נוכחית	סה"כ צריכה בקוט"ש	מחיר לקוט"ש בא"ג	סה"כ לתשלום
		16/12/23	15/01/24			פרטי חשבון עבור תאריכים:
767		540,101.50	548,499.00	8,397.50	51.34	4,311.28 ₪





ככיר תרבות - 10 - 16226546

סוג תעריף	סוג צריכה	קריאה קודמת	קריאה נוכחית	סה"כ צריכה בקוט"ש	מחיר לקוט"ש בא"ג	סה"כ לתשלום
		16/12/23	15/01/24			
767		219,509.20	223,035.30	3,526.10	51.34	1,810.30 ₪

חיוני אולם רב תרבותי - 11 - 16226546

סוג תעריף	סוג צריכה	קריאה קודמת	קריאה נוכחית	סה"כ צריכה בקוט"ש	מחיר לקוט"ש בא"ג	סה"כ לתשלום
		16/12/23	15/01/24			
767		38,983.10	39,772.50	789.40	51.34	405.28 ₪

חיוני איזור משרדים - 12 - 16226546

סוג תעריף	סוג צריכה	קריאה קודמת	קריאה נוכחית	סה"כ צריכה בקוט"ש	מחיר לקוט"ש בא"ג	סה"כ לתשלום
		16/12/23	15/01/24			
767		92,028.50	93,376.90	1,348.40	51.34	692.27 ₪

חיוני איזור מסחר - 13 - 16226546

סוג תעריף	סוג צריכה	קריאה קודמת	קריאה נוכחית	סה"כ צריכה בקוט"ש	מחיר לקוט"ש בא"ג	סה"כ לתשלום
		16/12/23	15/01/24			
767		52,430.80	53,210.35	779.55	51.34	400.22 ₪

חיוני גלריה - 14 - 16226546

סוג תעריף	סוג צריכה	קריאה קודמת	קריאה נוכחית	סה"כ צריכה בקוט"ש	מחיר לקוט"ש בא"ג	סה"כ לתשלום
		16/12/23	15/01/24			
767		168,650.85	171,116.45	2,465.60	51.34	1,265.84 ₪

לוח גלריה משנזים 100/5A מכפיל פנימי 15 - 16226546 - 20A

סוג תעריף	סוג צריכה	קריאה קודמת	קריאה נוכחית	סה"כ צריכה בקוט"ש	מחיר לקוט"ש בא"ג	סה"כ לתשלום
		16/12/23	15/01/24			
767		89,844.20	91,077.10	1,232.90	51.34	632.97 ₪

ב - 4 - 16226555

סוג תעריף	סוג צריכה	קריאה קודמת	קריאה נוכחית	סה"כ צריכה בקוט"ש	מחיר לקוט"ש בא"ג	סה"כ לתשלום
		16/12/23	15/01/24			
767		8,254.75	8,384.70	129.95	51.34	66.72 ₪





16226555 - 13 - י

סוג תעריף	סוג צריכה	קריאה קודמת	קריאה נוכחית	סה"כ צריכה בקוט"ש	מחיר לקוט"ש בא"ג	סה"כ לתשלום
767		16/12/23	15/01/24	0.00	51.34	0.00 ₪
פרטי חשבון עבור תאריכים:						

16226555 - 14 - ז

סוג תעריף	סוג צריכה	קריאה קודמת	קריאה נוכחית	סה"כ צריכה בקוט"ש	מחיר לקוט"ש בא"ג	סה"כ לתשלום
767		16/12/23	15/01/24	0.00	51.34	0.00 ₪
פרטי חשבון עבור תאריכים:						

16226561 - 3 - לוח חדרי חוגים

סוג תעריף	סוג צריכה	קריאה קודמת	קריאה נוכחית	סה"כ צריכה בקוט"ש	מחיר לקוט"ש בא"ג	סה"כ לתשלום
767		16/12/23	15/01/24	2,808.52	51.34	1,441.89 ₪
פרטי חשבון עבור תאריכים:						

16226561 - 4 - שמור

סוג תעריף	סוג צריכה	קריאה קודמת	קריאה נוכחית	סה"כ צריכה בקוט"ש	מחיר לקוט"ש בא"ג	סה"כ לתשלום
767		16/12/23	15/01/24	0.00	51.34	0.00 ₪
פרטי חשבון עבור תאריכים:						

16226561 - 5 - לוח אירועים 1 יש בעיה עם פאזה T-אין קריאה

סוג תעריף	סוג צריכה	קריאה קודמת	קריאה נוכחית	סה"כ צריכה בקוט"ש	מחיר לקוט"ש בא"ג	סה"כ לתשלום
767		16/12/23	15/01/24	1,219.97	51.34	626.33 ₪
פרטי חשבון עבור תאריכים:						

16226561 - 6 - 2 לוח אירועים

סוג תעריף	סוג צריכה	קריאה קודמת	קריאה נוכחית	סה"כ צריכה בקוט"ש	מחיר לקוט"ש בא"ג	סה"כ לתשלום
767		16/12/23	15/01/24	1,314.87	51.34	675.06 ₪
פרטי חשבון עבור תאריכים:						

16226561 - 7 - לוח בילתי חיוני דיירים בניין B

סוג תעריף	סוג צריכה	קריאה קודמת	קריאה נוכחית	סה"כ צריכה בקוט"ש	מחיר לקוט"ש בא"ג	סה"כ לתשלום
767		16/12/23	15/01/24	36,996.44	51.34	18,993.97 ₪
פרטי חשבון עבור תאריכים:						





לוח מפוחי אירור שונים במרתף - 8 - 16226561

סוג תעריף	סוג צריכה	קריאה קודמת	קריאה נוכחית	סה"כ צריכה בקוט"ש	מחיר לקוט"ש בא"ג	סה"כ לתשלום
		16/12/23	15/01/24			
767		1.10	1.10	0.00	51.34	0.00 ₪

לוח מפוחי איורור ומזגנים על הגג בניין D לוח 19 - 13 - 16226561

סוג תעריף	סוג צריכה	קריאה קודמת	קריאה נוכחית	סה"כ צריכה בקוט"ש	מחיר לקוט"ש בא"ג	סה"כ לתשלום
		16/12/23	15/01/24			
767		633,117.20	639,696.20	6,579.00	51.34	3,377.66 ₪

א - 15 - 16226561

סוג תעריף	סוג צריכה	קריאה קודמת	קריאה נוכחית	סה"כ צריכה בקוט"ש	מחיר לקוט"ש בא"ג	סה"כ לתשלום
		16/12/23	15/01/24			
767		11,074,806.60	11,252,070.47	177,263.87	51.34	91,007.27 ₪

ל - 3 - 16254102

סוג תעריף	סוג צריכה	קריאה קודמת	קריאה נוכחית	סה"כ צריכה בקוט"ש	מחיר לקוט"ש בא"ג	סה"כ לתשלום
		16/12/23	15/01/24			
767		0.00	0.00	0.00	51.34	0.00 ₪

מ - 4 - 16254102

סוג תעריף	סוג צריכה	קריאה קודמת	קריאה נוכחית	סה"כ צריכה בקוט"ש	מחיר לקוט"ש בא"ג	סה"כ לתשלום
		16/12/23	15/01/24			
767		0.00	0.00	0.00	51.34	0.00 ₪

נ - 2 - 16254106

סוג תעריף	סוג צריכה	קריאה קודמת	קריאה נוכחית	סה"כ צריכה בקוט"ש	מחיר לקוט"ש בא"ג	סה"כ לתשלום
		16/12/23	15/01/24			
767		63,143.64	64,323.20	1,179.56	51.34	605.58 ₪

ס - 3 - 16254106

סוג תעריף	סוג צריכה	קריאה קודמת	קריאה נוכחית	סה"כ צריכה בקוט"ש	מחיר לקוט"ש בא"ג	סה"כ לתשלום
		16/12/23	15/01/24			
767		0.00	0.00	0.00	51.34	0.00 ₪





ע - 4 - 16254106

סוג תעריף	סוג צריכה	קריאה קודמת	קריאה נוכחית	סה"כ צריכה בקוט"ש	מחיר לקוט"ש בא"ג	סה"כ לתשלום
767		16/12/23	15/01/24	0.00	51.34	0.00 ₪
פרטי חשבון עבור תאריכים:						

צ - 1 - 16254109

סוג תעריף	סוג צריכה	קריאה קודמת	קריאה נוכחית	סה"כ צריכה בקוט"ש	מחיר לקוט"ש בא"ג	סה"כ לתשלום
767		16/12/23	15/01/24	4,494.00	51.34	2,307.22 ₪
פרטי חשבון עבור תאריכים:						

צ - 2 - 16254109

סוג תעריף	סוג צריכה	קריאה קודמת	קריאה נוכחית	סה"כ צריכה בקוט"ש	מחיר לקוט"ש בא"ג	סה"כ לתשלום
767		16/12/23	15/01/24	5,210.94	51.34	2,675.29 ₪
פרטי חשבון עבור תאריכים:						

ק - 3 - 16254109

סוג תעריף	סוג צריכה	קריאה קודמת	קריאה נוכחית	סה"כ צריכה בקוט"ש	מחיר לקוט"ש בא"ג	סה"כ לתשלום
767		16/12/23	15/01/24	4,368.32	51.34	2,242.70 ₪
פרטי חשבון עבור תאריכים:						

ר - 4 - 16254109

סוג תעריף	סוג צריכה	קריאה קודמת	קריאה נוכחית	סה"כ צריכה בקוט"ש	מחיר לקוט"ש בא"ג	סה"כ לתשלום
767		16/12/23	15/01/24	5,296.66	51.34	2,719.31 ₪
פרטי חשבון עבור תאריכים:						

חיוני ראשי דיירים בניין 1 - 16254113 - A

סוג תעריף	סוג צריכה	קריאה קודמת	קריאה נוכחית	סה"כ צריכה בקוט"ש	מחיר לקוט"ש בא"ג	סה"כ לתשלום
767		16/12/23	15/01/24	7,436.32	51.34	3,817.81 ₪
פרטי חשבון עבור תאריכים:						

חיוני שמור - 2 - 16254113

סוג תעריף	סוג צריכה	קריאה קודמת	קריאה נוכחית	סה"כ צריכה בקוט"ש	מחיר לקוט"ש בא"ג	סה"כ לתשלום
767		16/12/23	15/01/24	0.00	51.34	0.00 ₪
פרטי חשבון עבור תאריכים:						



חיוני שמור - 3 - 16254113

סוג תעריף	סוג צריכה	קריאה קודמת	קריאה נוכחית	סה"כ צריכה בקוט"ש	מחיר לקוט"ש בא"ג	סה"כ לתשלום
		16/12/23	15/01/24			
767		8,541.12	8,676.32	135.20	51.34	69.41 ₪

חיוני שמור-יש צריכות - 4 - 16254113

סוג תעריף	סוג צריכה	קריאה קודמת	קריאה נוכחית	סה"כ צריכה בקוט"ש	מחיר לקוט"ש בא"ג	סה"כ לתשלום
		16/12/23	15/01/24			
767		194,854.90	194,854.90	0.00	51.34	0.00 ₪

א - 1 - 16254114

סוג תעריף	סוג צריכה	קריאה קודמת	קריאה נוכחית	סה"כ צריכה בקוט"ש	מחיר לקוט"ש בא"ג	סה"כ לתשלום
		16/12/23	15/01/24			
767		3,828.00	3,872.52	44.52	51.34	22.86 ₪

ב - 2 - 16254114

סוג תעריף	סוג צריכה	קריאה קודמת	קריאה נוכחית	סה"כ צריכה בקוט"ש	מחיר לקוט"ש בא"ג	סה"כ לתשלום
		16/12/23	15/01/24			
767		1,667.90	1,796.53	128.63	51.34	66.04 ₪

ג - 3 - 16254114

סוג תעריף	סוג צריכה	קריאה קודמת	קריאה נוכחית	סה"כ צריכה בקוט"ש	מחיר לקוט"ש בא"ג	סה"כ לתשלום
		16/12/23	15/01/24			
767		7,674.40	7,780.84	106.44	51.34	54.65 ₪

ד - 4 - 16254114

סוג תעריף	סוג צריכה	קריאה קודמת	קריאה נוכחית	סה"כ צריכה בקוט"ש	מחיר לקוט"ש בא"ג	סה"כ לתשלום
		16/12/23	15/01/24			
767		0.00	0.00	0.00	51.34	0.00 ₪

א - 1 - 16254117

סוג תעריף	סוג צריכה	קריאה קודמת	קריאה נוכחית	סה"כ צריכה בקוט"ש	מחיר לקוט"ש בא"ג	סה"כ לתשלום
		16/12/23	15/01/24			
767		66,579.50	67,774.55	1,195.05	51.34	613.54 ₪





16254117 - 2 - ב

סוג תעריף	סוג צריכה	קריאה קודמת	קריאה נוכחית	סה"כ צריכה בקוט"ש	מחיר לקוט"ש בא"ג	סה"כ לתשלום
		16/12/23	15/01/24			
767		382,356.00	389,701.07	7,345.07	51.34	3,770.96 ₪

16254117 - 3 - ג

סוג תעריף	סוג צריכה	קריאה קודמת	קריאה נוכחית	סה"כ צריכה בקוט"ש	מחיר לקוט"ש בא"ג	סה"כ לתשלום
		16/12/23	15/01/24			
767		0.00	0.00	0.00	51.34	0.00 ₪

16254117 - 4 - ד

סוג תעריף	סוג צריכה	קריאה קודמת	קריאה נוכחית	סה"כ צריכה בקוט"ש	מחיר לקוט"ש בא"ג	סה"כ לתשלום
		16/12/23	15/01/24			
767		0.00	0.00	0.00	51.34	0.00 ₪

16254118 - 1 - ה

סוג תעריף	סוג צריכה	קריאה קודמת	קריאה נוכחית	סה"כ צריכה בקוט"ש	מחיר לקוט"ש בא"ג	סה"כ לתשלום
		16/12/23	15/01/24			
767		154,341.80	157,379.21	3,037.40	51.34	1,559.40 ₪

16254118 - 2 - ו

סוג תעריף	סוג צריכה	קריאה קודמת	קריאה נוכחית	סה"כ צריכה בקוט"ש	מחיר לקוט"ש בא"ג	סה"כ לתשלום
		16/12/23	15/01/24			
767		158,781.60	161,343.20	2,561.60	51.34	1,315.13 ₪

16254118 - 3 - ז

סוג תעריף	סוג צריכה	קריאה קודמת	קריאה נוכחית	סה"כ צריכה בקוט"ש	מחיר לקוט"ש בא"ג	סה"כ לתשלום
		16/12/23	15/01/24			
767		285,468.00	291,005.18	5,537.18	51.34	2,842.79 ₪

16254118 - 4 - ח

סוג תעריף	סוג צריכה	קריאה קודמת	קריאה נוכחית	סה"כ צריכה בקוט"ש	מחיר לקוט"ש בא"ג	סה"כ לתשלום
		16/12/23	15/01/24			
767		211,172.00	215,520.62	4,348.62	51.34	2,232.58 ₪



ג - 1 - 16254122

סוג תעריף	סוג צריכה	קריאה קודמת	קריאה נוכחית	סה"כ צריכה בקוט"ש	מחיר לקוט"ש בא"ג	סה"כ לתשלום
		16/12/23	15/01/24	0.00	51.34	0.00 ₪
767		0.00	0.00	0.00		

ג - 2 - 16254122

סוג תעריף	סוג צריכה	קריאה קודמת	קריאה נוכחית	סה"כ צריכה בקוט"ש	מחיר לקוט"ש בא"ג	סה"כ לתשלום
		16/12/23	15/01/24	0.00	51.34	0.00 ₪
767		0.00	0.00	0.00		

ג - 3 - 16254122

סוג תעריף	סוג צריכה	קריאה קודמת	קריאה נוכחית	סה"כ צריכה בקוט"ש	מחיר לקוט"ש בא"ג	סה"כ לתשלום
		16/12/23	15/01/24	0.00	51.34	0.00 ₪
767		0.00	0.00	0.00		

ד - 4 - 16254122

סוג תעריף	סוג צריכה	קריאה קודמת	קריאה נוכחית	סה"כ צריכה בקוט"ש	מחיר לקוט"ש בא"ג	סה"כ לתשלום
		16/12/23	15/01/24	0.00	51.34	0.00 ₪
767		0.00	0.00	0.00		

פאזה T תאורת מסעות לוח 17053341 - 2 - 16254129

סוג תעריף	סוג צריכה	קריאה קודמת	קריאה נוכחית	סה"כ צריכה בקוט"ש	מחיר לקוט"ש בא"ג	סה"כ לתשלום
		16/12/23	15/01/24	146.35	51.34	75.14 ₪
767		18,364.45	18,510.80			

פאזה R תאורת מסעות לוח 17053340 - 3 - 16254129

סוג תעריף	סוג צריכה	קריאה קודמת	קריאה נוכחית	סה"כ צריכה בקוט"ש	מחיר לקוט"ש בא"ג	סה"כ לתשלום
		16/12/23	15/01/24	308.80	51.34	158.54 ₪
767		25,477.60	25,786.40			

פאזה S בית לקשיש-לוח 17053340 - 4 - 16254129

סוג תעריף	סוג צריכה	קריאה קודמת	קריאה נוכחית	סה"כ צריכה בקוט"ש	מחיר לקוט"ש בא"ג	סה"כ לתשלום
		16/12/23	15/01/24	625.95	51.34	321.36 ₪
767		39,926.15	40,552.10			



מפסק ראשי חיוני שנאי 2- מחוברים משנים מלופפים 1*3 - 16254140 - 50/0.1A

סוג תעריף	סוג צריכה	קריאה קודמת	קריאה נוכחית	סה"כ צריכה בקוט"ש	מחיר לקוט"ש בא"ג	סה"כ לתשלום
		16/12/23	15/01/24			
767		3,468,387.20	3,535,673.60	67,286.40	51.34	34,544.84 ₪

לוח חדרי חוגים - 4 - 16254140

סוג תעריף	סוג צריכה	קריאה קודמת	קריאה נוכחית	סה"כ צריכה בקוט"ש	מחיר לקוט"ש בא"ג	סה"כ לתשלום
		16/12/23	15/01/24			
767		247,661.20	250,770.80	3,109.60	51.34	1,596.47 ₪

ס - 1 - 16254192

סוג תעריף	סוג צריכה	קריאה קודמת	קריאה נוכחית	סה"כ צריכה בקוט"ש	מחיר לקוט"ש בא"ג	סה"כ לתשלום
		16/12/23	15/01/24			
767		0.35	0.25	-0.10	51.34	-0.05 ₪

ע - 2 - 16254192

סוג תעריף	סוג צריכה	קריאה קודמת	קריאה נוכחית	סה"כ צריכה בקוט"ש	מחיר לקוט"ש בא"ג	סה"כ לתשלום
		16/12/23	15/01/24			
767		0.00	0.00	0.00	51.34	0.00 ₪

פ - 3 - 16254192

סוג תעריף	סוג צריכה	קריאה קודמת	קריאה נוכחית	סה"כ צריכה בקוט"ש	מחיר לקוט"ש בא"ג	סה"כ לתשלום
		16/12/23	15/01/24			
767		0.00	0.00	0.00	51.34	0.00 ₪

צ - 4 - 16254192

סוג תעריף	סוג צריכה	קריאה קודמת	קריאה נוכחית	סה"כ צריכה בקוט"ש	מחיר לקוט"ש בא"ג	סה"כ לתשלום
		16/12/23	15/01/24			
767		0.00	0.00	0.00	51.34	0.00 ₪

ב - 4 - 16254195

סוג תעריף	סוג צריכה	קריאה קודמת	קריאה נוכחית	סה"כ צריכה בקוט"ש	מחיר לקוט"ש בא"ג	סה"כ לתשלום
		16/12/23	15/01/24			
767		0.00	0.00	0.00	51.34	0.00 ₪





16254245 - 4 - פ

סוג תעריף	סוג צריכה	קריאה קודמת	קריאה נוכחית	סה"כ צריכה בקוט"ש	מחיר לקוט"ש בא"ג	סה"כ לתשלום
767		16/12/23	15/01/24	0.00	51.34	0.00 ₪
פרטי חשבון עבור תאריכים:						

16254250 - 1 - נ

סוג תעריף	סוג צריכה	קריאה קודמת	קריאה נוכחית	סה"כ צריכה בקוט"ש	מחיר לקוט"ש בא"ג	סה"כ לתשלום
767		16/12/23	15/01/24	52.19	51.34	26.80 ₪
פרטי חשבון עבור תאריכים:						

16254250 - 2 - נ

סוג תעריף	סוג צריכה	קריאה קודמת	קריאה נוכחית	סה"כ צריכה בקוט"ש	מחיר לקוט"ש בא"ג	סה"כ לתשלום
767		16/12/23	15/01/24	40.50	51.34	20.79 ₪
פרטי חשבון עבור תאריכים:						

16254250 - 3 - ס

סוג תעריף	סוג צריכה	קריאה קודמת	קריאה נוכחית	סה"כ צריכה בקוט"ש	מחיר לקוט"ש בא"ג	סה"כ לתשלום
767		16/12/23	15/01/24	39.43	51.34	20.24 ₪
פרטי חשבון עבור תאריכים:						

16254250 - 4 - ע

סוג תעריף	סוג צריכה	קריאה קודמת	קריאה נוכחית	סה"כ צריכה בקוט"ש	מחיר לקוט"ש בא"ג	סה"כ לתשלום
767		16/12/23	15/01/24	0.00	51.34	0.00 ₪
פרטי חשבון עבור תאריכים:						

16254978 - 1 - א

סוג תעריף	סוג צריכה	קריאה קודמת	קריאה נוכחית	סה"כ צריכה בקוט"ש	מחיר לקוט"ש בא"ג	סה"כ לתשלום
767		16/12/23	15/01/24	0.00	51.34	0.00 ₪
פרטי חשבון עבור תאריכים:						

16254978 - 2 - ב

סוג תעריף	סוג צריכה	קריאה קודמת	קריאה נוכחית	סה"כ צריכה בקוט"ש	מחיר לקוט"ש בא"ג	סה"כ לתשלום
767		16/12/23	15/01/24	0.00	51.34	0.00 ₪
פרטי חשבון עבור תאריכים:						





ג - 3 - 16254978

סוג תעריף	סוג צריכה	קריאה קודמת	קריאה נוכחית	סה"כ צריכה בקוט"ש	מחיר לקוט"ש בא"ג	סה"כ לתשלום
		16/12/23	15/01/24	0.00	51.34	0.00 ₪
767						

ד - 4 - 16254978

סוג תעריף	סוג צריכה	קריאה קודמת	קריאה נוכחית	סה"כ צריכה בקוט"ש	מחיר לקוט"ש בא"ג	סה"כ לתשלום
		16/12/23	15/01/24	0.00	51.34	0.00 ₪
767						

ראשי לוח ראשי בלתי חיוני בנין 1 - 16254980 - C

סוג תעריף	סוג צריכה	קריאה קודמת	קריאה נוכחית	סה"כ צריכה בקוט"ש	מחיר לקוט"ש בא"ג	סה"כ לתשלום
		16/12/23	15/01/24	5,305.60	51.34	2,723.90 ₪
767						

קומת קרקע לוח ראשי בלתי חיוני בנין 2 - 16254980 - C

סוג תעריף	סוג צריכה	קריאה קודמת	קריאה נוכחית	סה"כ צריכה בקוט"ש	מחיר לקוט"ש בא"ג	סה"כ לתשלום
		16/12/23	15/01/24	3,108.96	51.34	1,596.14 ₪
767						

קומה א לוח ראשי בלתי חיוני בנין 3 - 16254980 - C

סוג תעריף	סוג צריכה	קריאה קודמת	קריאה נוכחית	סה"כ צריכה בקוט"ש	מחיר לקוט"ש בא"ג	סה"כ לתשלום
		16/12/23	15/01/24	1,506.08	51.34	773.22 ₪
767						

קומה ב לוח ראשי בלתי חיוני בנין 4 - 16254980 - C

סוג תעריף	סוג צריכה	קריאה קודמת	קריאה נוכחית	סה"כ צריכה בקוט"ש	מחיר לקוט"ש בא"ג	סה"כ לתשלום
		16/12/23	15/01/24	675.36	51.34	346.73 ₪
767						

סה"כ לדירה:

שיא ביקוש	סה"כ
120.62	773,936.25
	397,338.87 ₪





20.96 ₪	תשלום קבוע
397,359.83 ₪	סה"כ
67,551.17 ₪	מע"מ 17.00%
464,911.00 ₪	כולל מע"מ
סה"כ לתשלום	

התפלגות חיוב בש"ח לפי תעו"ז

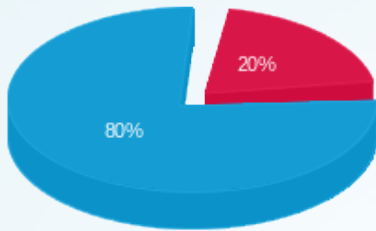

- פסגה (78,751.80 ₪)
- גבע (0.00 ₪)
- שפל (318,587.07 ₪)

הסטוריית צריכה בקוט"ש

