

23/01/24 תאריך הפקה:
 21/01/24 תאריך קריאה נוכחית:
 22/12/23 תאריך קריאה קודמת:

שם דייר: זמני ישראל
 שם אתר: יד הנדיב ירושלים

לקוח/ה נכבד/ה, אנו מתכבדים להגיש את חישוב צריכת החשמל לתקופה 21/01/24 - 22/12/23:

זמני ישראל - 6 - 81033502(3x25)

סוג תעריף	סוג צריכה	קריאה קודמת	קריאה נוכחית	סה"כ צריכה בקוט"ש	מחיר לקוט"ש בא"ג	סה"כ לתשלום
פרטי חשבון עבור תאריכים:						
777	פסגה	22/12/23	21/01/24	199.10	98.10	195.32 ₪
778	גבע	14,149.60	14,149.60	0.00	35.76	0.00 ₪
779	שפל	45,429.00	46,167.70	738.70	35.76	264.16 ₪

סה"כ לדייר:

פסגה	גבע	שפל	סה"כ	שיא ביקוש
199.10	0.00	738.70	937.80	3.80
195.32 ₪	0.00 ₪	264.16 ₪	459.48 ₪	

סה"כ צריכה
 סה"כ לתשלום

210.98 ₪	תשלום קבוע תשלום עבור גודל חיבור בKVA (3x25) סה"כ מע"מ 17.00%	סה"כ לתשלום
5.03 ₪		
675.48 ₪		
114.83 ₪		
790.31 ₪	כולל מע"מ	

התפלגות חיוב בש"ח לפי תעו"ז

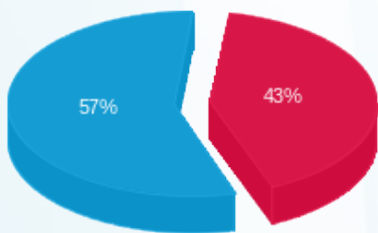

■ פסגה (195.32 ₪)
 ■ גבע (0.00 ₪)
 ■ שפל (264.16 ₪)

הסטוריית צריכה בקוט"ש

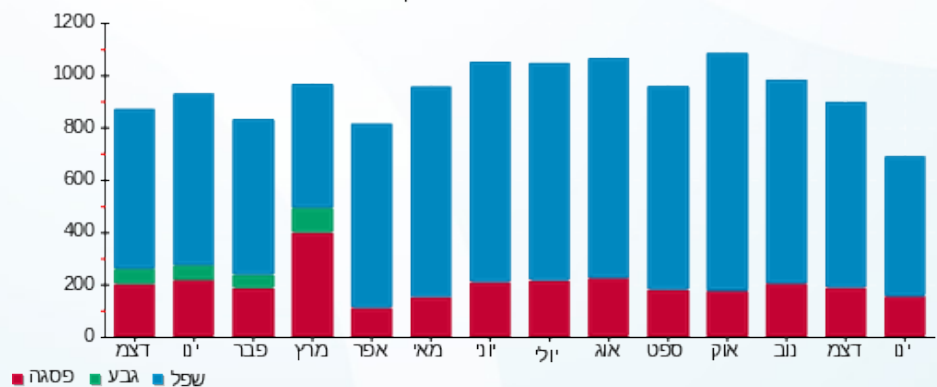



23/01/24 תאריך הפקה:
 21/01/24 תאריך קריאה נוכחית:
 22/12/23 תאריך קריאה קודמת:

שם דייר: משרד עו"ד אמיר קדרי קומה 2 מערב
 שם אתר: יד הנדיב ירושלים

לקוח/ה נכבד/ה, אנו מתכבדים להגיש את חישוב צריכת החשמל לתקופה 21/01/24 - 22/12/23:

משרד עו"ד אמיר קדרי קומה 2 מערב - 5 - (3x25)81033502

סוג תעריף	סוג צריכה	קריאה קודמת	קריאה נוכחית	סה"כ צריכה בקוט"ש	מחיר לקוט"ש בא"ג	סה"כ לתשלום
פרטי חשבון עבור תאריכים:						
777	פסגה	22/12/23	21/01/24	474.80	98.10	465.78 ₪
778	גבע	25,232.20	25,232.20	0.00	35.76	0.00 ₪
779	שפל	88,895.30	90,755.50	1,860.20	35.76	665.21 ₪

סה"כ לדייר:

פסגה	גבע	שפל	סה"כ	שיא ביקוש
474.80	0.00	1,860.20	2,335.00	9.60
465.78 ₪	0.00 ₪	665.21 ₪	1,130.99 ₪	

סה"כ צריכה

סה"כ לתשלום

210.98 ₪	תשלום קבוע תשלום עבור גודל חיבור בKVA (3x25) סה"כ מע"מ 17.00%
5.03 ₪	
1,346.99 ₪	
228.99 ₪	
1,575.98 ₪	סה"כ לתשלום

כולל מע"מ

התפלגות חיוב בש"ח לפי תעו"ז

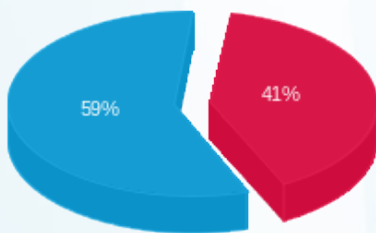

פסגה (465.78 ₪) 59%
 גבע (0.00 ₪) 0%
 שפל (665.21 ₪) 41%

הסטוריית צריכה בקוט"ש

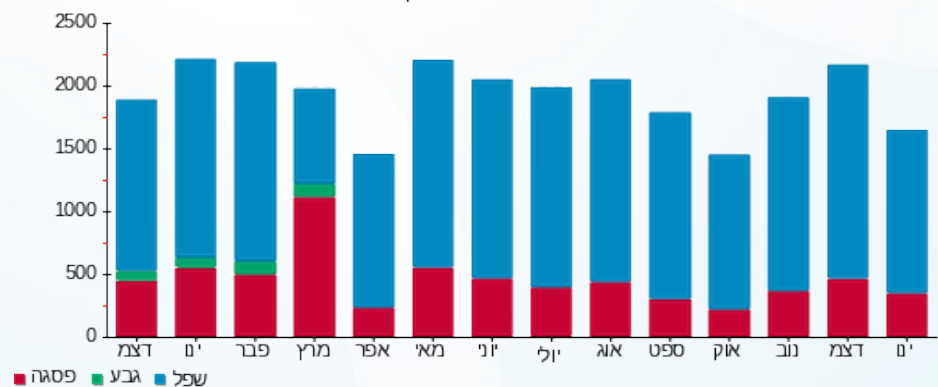



23/01/24

תאריך הפקה:

שם דייר: ספקטור קומה 1 מערב

21/01/24

תאריך קריאה נוכחי:

שם אתר: יד הנדיב ירושלים

22/12/23

תאריך קריאה קודמת:

לקוח/ה נכבד/ה, אנו מתכבדים להגיש את חישוב צריכת החשמל לתקופה 21/01/24 - 22/12/23:

ספקטור קומה 1 מערב - 1 - (3x25)81033502

סוג תעריף	סוג צריכה	קריאה קודמת	קריאה נוכחית	סה"כ צריכה בקוט"ש	מחיר לקוט"ש בא"ג	סה"כ לתשלום
פרטי חשבון עבור תאריכים:						
777	פסגה	22/12/23	21/01/24	240.20	98.10	235.64 ₪
778	גבע	20,842.30	20,842.30	0.00	35.76	0.00 ₪
779	שפל	66,127.30	67,114.80	987.50	35.76	353.13 ₪

סה"כ לדייר:

פסגה	גבע	שפל	סה"כ	שיא ביקוש
240.20	0.00	987.50	1,227.70	4.30
235.64 ₪	0.00 ₪	353.13 ₪	588.77 ₪	

סה"כ צריכה

סה"כ לתשלום

210.98 ₪	תשלום קבוע	
5.03 ₪	תשלום עבור גודל חיבור ב-KVA (3x25)	
804.77 ₪	סה"כ	
136.81 ₪	מע"מ 17.00%	
941.58 ₪	סה"כ לתשלום	כולל מע"מ

התפלגות חיוב בש"ח לפי תעו"ז

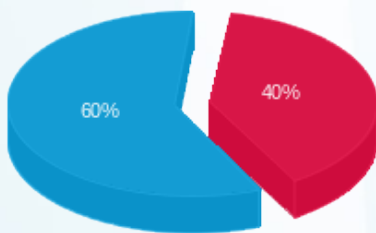

פסגה (235.64 ₪) - 60%
 גבע (0.00 ₪) - 0%
 שפל (353.13 ₪) - 40%

הסטוריית צריכה בקוט"ש

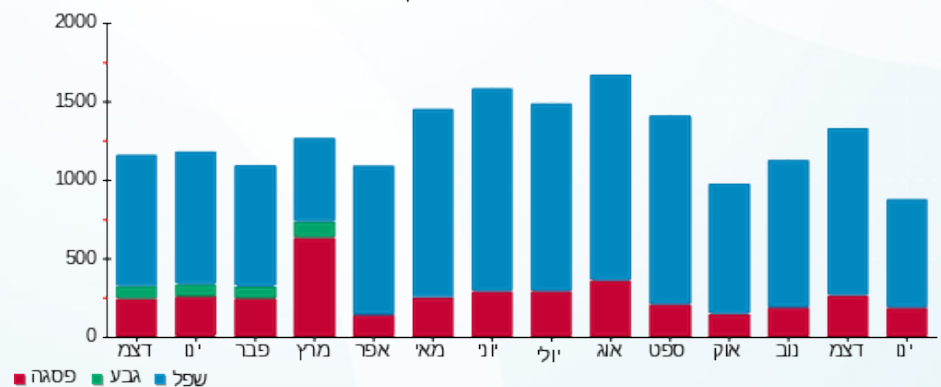



23/01/24

תאריך הפקה:

שם דייר: פונד יפה קומה 1 מזרח

21/01/24

תאריך קריאה נוכחית:

שם אתר: יד הנדיב ירושלים

22/12/23

תאריך קריאה קודמת:

לקוח/ה נכבד/ה, אנו מתכבדים להגיש את חישוב צריכת החשמל לתקופה 21/01/24 - 22/12/23:

פונד יפה קומה 1 מזרח - 2 - (3x25)81033502

סוג תעריף	סוג צריכה	קריאה קודמת	קריאה נוכחית	סה"כ צריכה בקוט"ש	מחיר לקוט"ש בא"ג	סה"כ לתשלום
פרטי חשבון עבור תאריכים:						
777	פסגה	22/12/23	21/01/24	288.80	98.10	283.31 ₪
778	גבע	25,043.00	25,043.00	0.00	35.76	0.00 ₪
779	שפל	75,455.80	76,582.90	1,127.10	35.76	403.05 ₪

סה"כ לדייר:

פסגה	גבע	שפל	סה"כ	שיא ביקוש
288.80	0.00	1,127.10	1,415.90	4.20
283.31 ₪	0.00 ₪	403.05 ₪	686.36 ₪	

סה"כ צריכה

סה"כ לתשלום

210.98 ₪	תשלום קבוע	
5.03 ₪	תשלום עבור גודל חיבור בKVA (3x25)	
902.37 ₪	סה"כ	
153.40 ₪	מע"מ 17.00%	
1,055.77 ₪	סה"כ לתשלום	כולל מע"מ

התפלגות חיוב בש"ח לפי תעו"ז

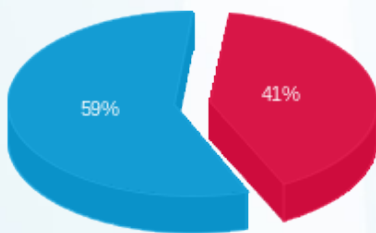

- פסגה (283.31 ₪) - 59%
- גבע (0.00 ₪) - 0%
- שפל (403.05 ₪) - 41%

הסטוריית צריכה בקוט"ש

