

24/01/24 תאריך הפקה:
 31/12/23 תאריך קריאה נוכחי:
 01/12/23 תאריך קריאה קודמת:

שם דייר: הנהלת הקניון - דואר חבילות
 שם אתר: קבוצת הנגב חנויות

לקוח/ה נכבד/ה, אנו מתכבדים להגיש את חישוב צריכת החשמל לתקופה 01/12/23 - 31/12/23:

דואר חבילות - 10 - 14118692(0x0)

סוג תעריף	סוג צריכה	קריאה קודמת	קריאה נוכחית	סה"כ צריכה בקוט"ש	מחיר לקוט"ש בא"ג	סה"כ לתשלום
פרטי חשבון עבור תאריכים:						
777	פסגה	01/12/23	31/12/23	12.94	98.10	12.69 ₪
778	גבע	194.48	194.48	0.00	35.76	0.00 ₪
779	שפל	930.82	979.72	48.90	35.76	17.49 ₪

סה"כ לדייר:

פסגה	גבע	שפל	סה"כ	שיא ביקוש
12.94	0.00	48.90	61.84	0.09
12.69 ₪	0.00 ₪	17.49 ₪	30.18 ₪	

סה"כ צריכה
 סה"כ לתשלום

0.00 ₪	תשלום קבוע	
0.00 ₪	תשלום עבור גודל חיבור בKVA (0x0)	
30.18 ₪	סה"כ לתשלום	לא כולל מע"מ

התפלגות חיוב בש"ח לפי תעו"ז

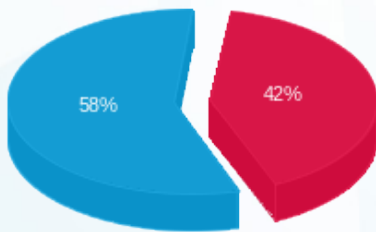

פסגה (12.69 ₪) ■
 גבע (0.00 ₪) ■
 שפל (17.49 ₪) ■

הסטוריית צריכה בקוט"ש

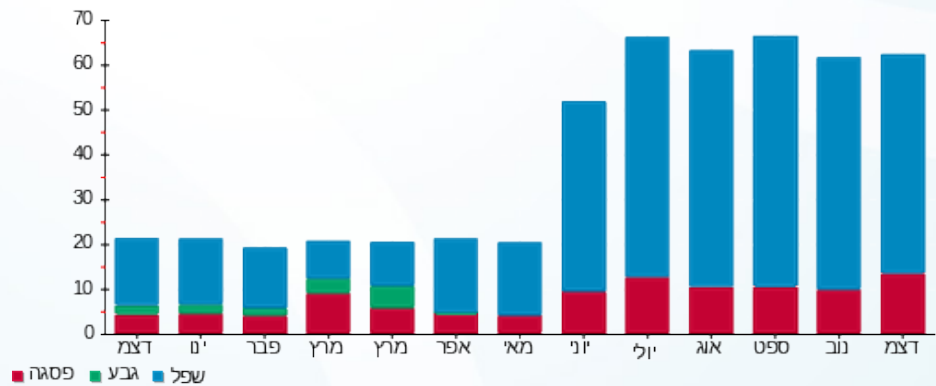

פסגה ■ גבע ■ שפל