



24/01/24

תאריך הפקה:

שם דייר: ח 1 צפוני מעלית 6 עמדה 008 דירה 233 רן עזורי

31/10/23

תאריך קריאה נוכחי:

שם אתר: סי.אנד.סאן

01/10/23

תאריך קריאה קודמת:

לקוח/ה נכבד/ה, אנו מתכבדים להגיש את חישוב צריכת החשמל לתקופה 01/10/23 - 31/10/23:

ח 1 צפוני מעלית 6 עמדה 008 דירה 233 רן עזורי - 2 - 20065431(3x32)

סוג תעריף	סוג צריכה	קריאה קודמת	קריאה נוכחית	סה"כ צריכה בקוט"ש	מחיר לקוט"ש בא"ג	סה"כ לתשלום
פרטי חשבון עבור תאריכים:						
777	פסגה	01/10/23	31/10/23	31.68	39.17	12.41 ₪
778	גבע	46.32	46.32	0.00	39.17	0.00 ₪
779	שפל	2,420.24	2,640.68	220.44	34.91	76.96 ₪

תוספת קבועה

הערה	סה"כ צריכה	מחיר עבור קוט"ש אחד ב	סה"כ לתשלום
תשלום עבור אחזקה וביטוח מקיף לציוד + שירותי תוכנה וגישה מרחוק		0.00	8.94 ₪

סה"כ לדייר:

פסגה	גבע	שפל	סה"כ	שיא ביקוש
31.68	0.00	220.44	252.12	29.92
12.41 ₪	0.00 ₪	76.96 ₪	98.30 ₪	

כולל מע"מ	סה"כ לתשלום	מע"מ 17.00%	סה"כ	תשלום קבוע	תשלום עבור גודל חיבור ב KVA (3x32)
163.49 ₪	163.49 ₪	23.75 ₪	139.73 ₪	6.43 ₪	35.00 ₪

התפלגות חיוב בש"ח לפי תעו"ז

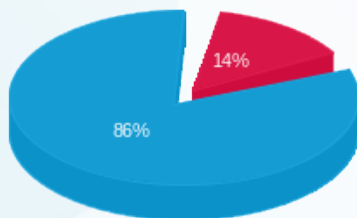

פסגה (12.41 ₪)  
גבע (0.00 ₪)  
שפל (76.96 ₪)

הסטוריית צריכה בקוט"ש

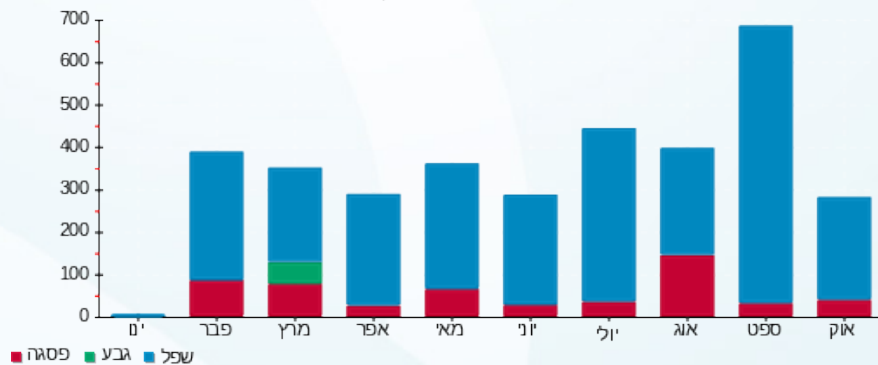



24/01/24

תאריך הפקה:

שם דייר: 1-מעלית 1 עמדה 050 דירה 305 לימור אורגד

31/10/23

תאריך קריאה נוכחית:

שם אתר: סי.אנד.סאן

01/10/23

תאריך קריאה קודמת:

לקוח/ה נכבד/ה, אנו מתכבדים להגיש את חישוב צריכת החשמל לתקופה 01/10/23 - 31/10/23:

1-מעלית 1 עמדה 050 דירה 305 לימור אורגד - 3 - (3x25)21055036

סוג תעריף	סוג צריכה	קריאה קודמת	קריאה נוכחית	סה"כ צריכה בקוט"ש	מחיר לקוט"ש בא"ג	סה"כ לתשלום
פרטי חשבון עבור תאריכים:						
777	פסגה	01/10/23	31/10/23	39.75	39.17	15.57 ₪
778	גבע	213.55	213.55	0.00	39.17	0.00 ₪
779	שפל	2,044.38	2,179.53	135.15	34.91	47.18 ₪

תוספת קבועה

הערה	סה"כ צריכה	מחיר עבור קוט"ש אחד ב	סה"כ לתשלום
תשלום עבור אחזקה וביטוח מקיף לציוד + שירותי תוכנה וגישה מרחוק		0.00	6.28 ₪

סה"כ לדייר:

פסגה	גבע	שפל	סה"כ	שיא ביקוש
39.75	0.00	135.15	174.90	30.99
15.57 ₪	0.00 ₪	47.18 ₪	69.03 ₪	

35.00 ₪	<b>תשלום קבוע</b> <b>תשלום עבור גודל חיבור בKVA (3x25)</b> <b>סה"כ</b> <b>מע"מ 17.00%</b>	<b>סה"כ לתשלום</b> <b>כולל מע"מ</b>
5.03 ₪		
109.05 ₪		
18.54 ₪		
127.59 ₪		

התפלגות חיוב בש"ח לפי תעו"ז

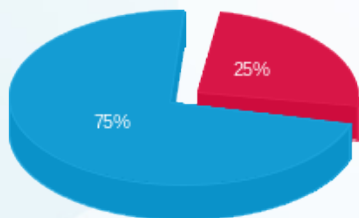

פסגה (15.57 ₪)  
 גבע (0.00 ₪)  
 שפל (47.18 ₪)

הסטוריית צריכה בקוט"ש

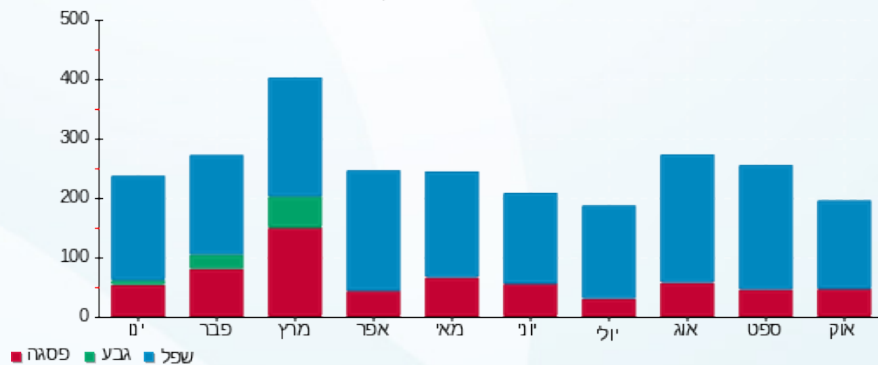

24/01/24

תאריך הפקה:

שם דייר: ח-1 מעלית 1 עמדה 051 דירה 4530 גולדמן זהבי  
שם אתר: סי.אנד.סאן

31/10/23

תאריך קריאה נוכחי:

01/10/23

תאריך קריאה קודמת:

לקוח/ה נכבד/ה, אנו מתכבדים להגיש את חישוב צריכת החשמל לתקופה **01/10/23 - 31/10/23**:

ח-1 מעלית 1 עמדה 051 דירה 4530 גולדמן זהבי - 4 - 21055036(3x25)

סוג תעריף	סוג צריכה	קריאה קודמת	קריאה נוכחית	סה"כ צריכה בקוט"ש	מחיר לקוט"ש בא"ג	סה"כ לתשלום
פרטי חשבון עבור תאריכים:						
777	פסגה	01/10/23	31/10/23	83.10	39.17	32.55 ₪
778	גבע	131.20	131.20	0.00	39.17	0.00 ₪
779	שפל	2,299.58	2,499.75	200.18	34.91	69.88 ₪

תוספת קבועה

הערה	סה"כ צריכה	מחיר עבור קוט"ש אחד ב	סה"כ לתשלום
תשלום עבור אחזקה וביטוח מקיף לציוד + שירותי תוכנה וגישה מרחוק		0.00	10.24 ₪

סה"כ לדייר:

פסגה	גבע	שפל	סה"כ	שיא ביקוש
83.10	0.00	200.18	283.28	20.18
₪ 32.55	₪ 0.00	₪ 69.88	₪ 112.67	

כולל מע"מ	סה"כ לתשלום	מע"מ 17.00%	סה"כ	תשלום קבוע	תשלום עבור גודל חיבור ב KVA (3x25)
178.66 ₪		25.96 ₪	152.70 ₪	5.03 ₪	35.00 ₪

התפלגות חיוב בש"ח לפי תע"ז

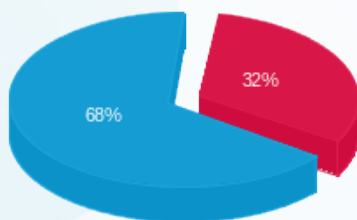

פסגה (32.55 ₪)  
גבע (0.00 ₪)  
שפל (69.88 ₪)

הסטוריית צריכה בקוט"ש

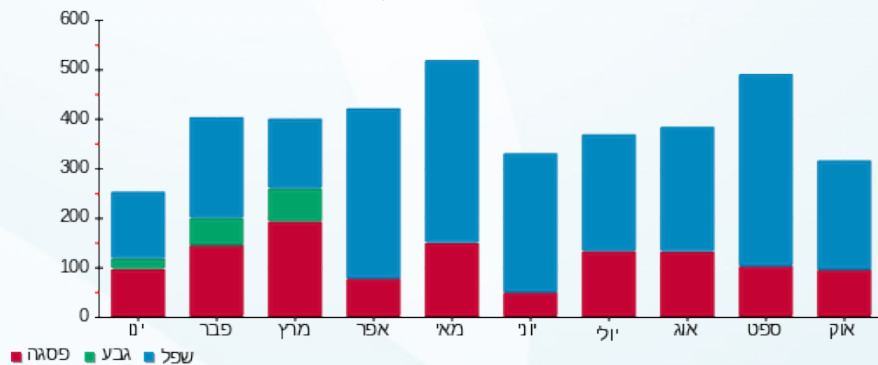



24/01/24

תאריך הפקה:

שם דייר: 1-מעלית 1 עמדה 052 דירה 4350 נטע דיין

31/10/23

תאריך קריאה נוכחית:

שם אתר: סי.אנד.סאן

01/10/23

תאריך קריאה קודמת:

לקוח/ה נכבד/ה, אנו מתכבדים להגיש את חישוב צריכת החשמל לתקופה 01/10/23 - 31/10/23:

1-מעלית 1 עמדה 052 דירה 4350 נטע דיין - 1 - 21055036 (3x16)

סוג תעריף	סוג צריכה	קריאה קודמת	קריאה נוכחית	סה"כ צריכה בקוט"ש	מחיר לקוט"ש בא"ג	סה"כ לתשלום
פרטי חשבון עבור תאריכים:						
777	פסגה	01/10/23	31/10/23	0.00	39.17	0.00 ₪
778	גבע	87.85	87.85	0.00	39.17	0.00 ₪
779	שפל	752.53	764.15	11.63	34.91	4.06 ₪

תוספת קבועה

הערה	סה"כ צריכה	מחיר עבור קוט"ש אחד ב	סה"כ לתשלום
תשלום עבור אחזקה וביטוח מקיף לציוד + שירותי תוכנה וגישה מרחוק		0.00	0.41 ₪

סה"כ לדייר:

פסגה	גבע	שפל	סה"כ	שיא ביקוש
0.00	0.00	11.63	11.63	16.38
0.00 ₪	0.00 ₪	4.06 ₪	4.46 ₪	

35.00 ₪	<b>תשלום קבוע</b> <b>תשלום עבור גודל חיבור בKVA (3x16)</b> <b>סה"כ</b> <b>מע"מ 17.00%</b>	<b>סה"כ לתשלום</b> <b>כולל מע"מ</b>
3.22 ₪		
42.68 ₪		
7.26 ₪		
49.94 ₪		

התפלגות חיוב בש"ח לפי תעו"ז

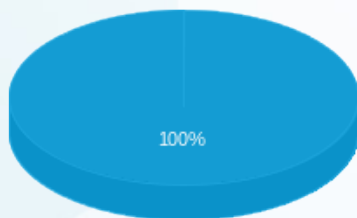

■ פסגה (0.00 ₪)  
 ■ גבע (0.00 ₪)  
 ■ שפל (4.06 ₪)

הסטוריית צריכה בקוט"ש

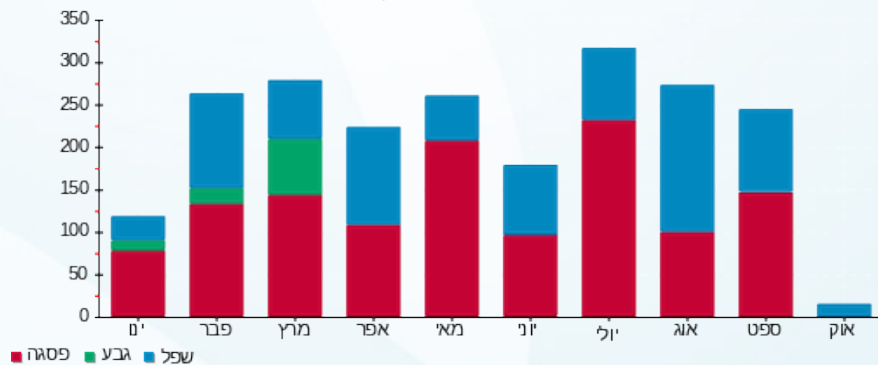



24/01/24

תאריך הפקדה:

שם דייר: 1-מעלית 1 עמדה 053 דירה 104 בני לוי

31/10/23

תאריך קריאה נוכחית:

שם אתר: סי.אנד.סאן

01/10/23

תאריך קריאה קודמת:

לקוח/ה נכבד/ה, אנו מתכבדים להגיש את חישוב צריכת החשמל לתקופה 01/10/23 - 31/10/23:

1-מעלית 1 עמדה 053 דירה 104 בני לוי - 2 - (3x25)21055036

סוג תעריף	סוג צריכה	קריאה קודמת	קריאה נוכחית	סה"כ צריכה בקוט"ש	מחיר לקוט"ש בא"ג	סה"כ לתשלום
פרטי חשבון עבור תאריכים:						
777	פסגה	01/10/23	31/10/23	37.48	39.17	14.68 ₪
778	גבע	0.00	0.00	0.00	39.17	0.00 ₪
779	שפל	914.85	1,175.38	260.53	34.91	90.95 ₪

תוספת קבועה

הערה	סה"כ צריכה	מחיר עבור קוט"ש אחד ב	סה"כ לתשלום
תשלום עבור אחזקה וביטוח מקיף לציוד + שירותי תוכנה וגישה מרחוק		0.00	10.56 ₪

סה"כ לדייר:

פסגה	גבע	שפל	סה"כ	שיא ביקוש
37.48	0.00	260.53	298.00	16.38
14.68 ₪	0.00 ₪	90.95 ₪	116.19 ₪	

סה"כ צריכה

סה"כ לתשלום

35.00 ₪	<p><b>תשלום קבוע</b></p> <p>תשלום עבור גודל חיבור ב KVA (3x25)</p> <p>סה"כ</p> <p>מע"מ 17.00%</p>	<p><b>סה"כ לתשלום</b></p>
5.03 ₪		
156.22 ₪		
26.56 ₪		
182.77 ₪		

כולל מע"מ

התפלגות חיוב בש"ח לפי תע"ז

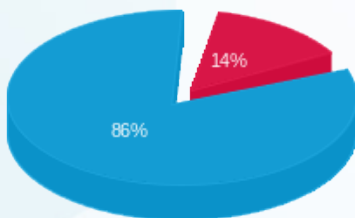

פסגה (14.68 ₪)  
גבע (0.00 ₪)  
שפל (90.95 ₪)

הסטוריית צריכה בקוט"ש

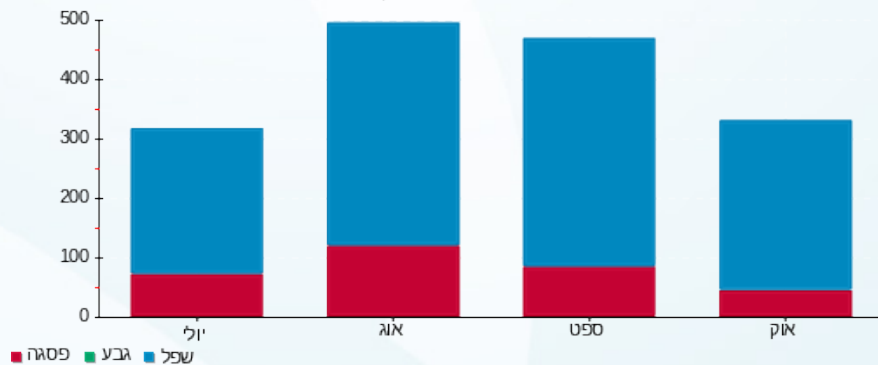

שפל גבע פסגה



24/01/24 תאריך הפקדה: שם דייר: 1-מעלית 1 עמדה 054 חניה 271 דירה 4410 אודי ואריאלה גת  
 31/10/23 תאריך קריאה נוכחית: שם אתר: סי.אנד.סאן  
 01/10/23 תאריך קריאה קודמת: תאריך קריאה קודמת:

**לקוח/ה נכבד/ה, אנו מתכבדים להגיש את חישוב צריכת החשמל לתקופה 01/10/23 - 31/10/23:**

**1-מעלית 1 עמדה 054 חניה 271 דירה 4410 אודי ואריאלה גת - 3 - (3x25)21055096**

סוג תעריף	סוג צריכה	קריאה קודמת	קריאה נוכחית	סה"כ צריכה בקוט"ש	מחיר לקוט"ש בא"ג	סה"כ לתשלום
פרטי חשבון עבור תאריכים:						
777	פסגה	01/10/23	31/10/23	0.25	39.17	0.10 ₪
778	גבע	0.00	0.00	0.00	39.17	0.00 ₪
779	שפל	21.63	47.43	25.80	34.91	9.01 ₪

**תוספת קבועה**

הערה	סה"כ צריכה	מחיר עבור קוט"ש אחד	סה"כ לתשלום
תשלום עבור אחזקה וביטוח מקיף לציוד + שירותי תוכנה וגישה מרחוק		0.00	0.91 ₪

**סה"כ לדייר:**

פסגה	גבע	שפל	סה"כ	שיא ביקוש
0.25	0.00	25.80	26.05	32.67
0.10 ₪	0.00 ₪	9.01 ₪	10.02 ₪	

סה"כ צריכה  
סה"כ לתשלום

35.00 ₪	<b>תשלום קבוע</b> <b>תשלום עבור גודל חיבור בKVA (3x25)</b> <b>סה"כ</b> <b>מע"מ 17.00%</b>
5.03 ₪	
50.04 ₪	
8.51 ₪	
58.55 ₪	<b>סה"כ לתשלום</b>

כולל מע"מ

התפלגות חיוב בש"ח לפי תע"ז

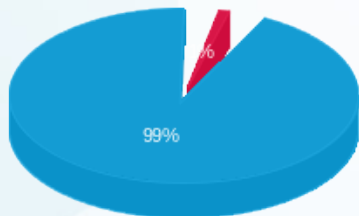

■ פסגה (0.10 ₪)  
 ■ גבע (0.00 ₪)  
 ■ שפל (9.01 ₪)

הסטוריית צריכה בקוט"ש

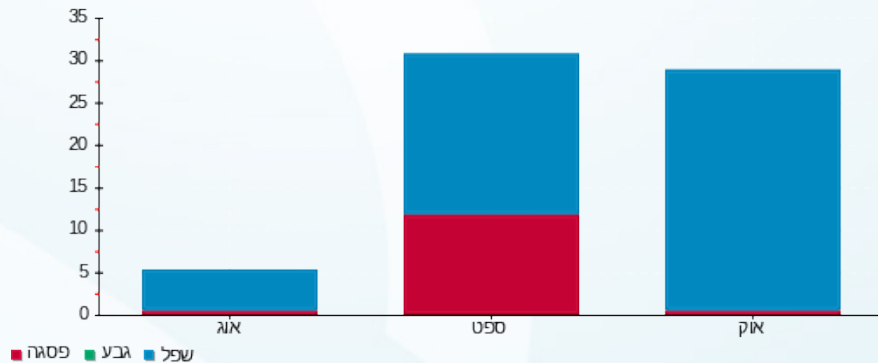



24/01/24

תאריך הפקדה:

שם דייר: 1-מעלית 1 עמדה 055 חניה 115 דירה 4410 אודי ואריאלה גת

31/10/23

תאריך קריאה נוכחית:

שם אתר: סי.אנד.סאן

01/10/23

תאריך קריאה קודמת:

לקוח/ה נכבד/ה, אנו מתכבדים להגיש את חישוב צריכת החשמל לתקופה 01/10/23 - 31/10/23:

1-מעלית 1 עמדה 055 חניה 115 דירה 4410 אודי ואריאלה גת - 4 - (3x25)21055096

סוג תעריף	סוג צריכה	קריאה קודמת	קריאה נוכחית	סה"כ צריכה בקוט"ש	מחיר לקוט"ש בא"ג	סה"כ לתשלום
פרטי חשבון עבור תאריכים:						
777	פסגה	01/10/23	31/10/23	0.00	39.17	0.00 ₪
778	גבע	0.00	0.00	0.00	39.17	0.00 ₪
779	שפל	33.83	33.83	0.00	34.91	0.00 ₪

תוספת קבועה

הערה	סה"כ צריכה	מחיר עבור קוט"ש אחד ב	סה"כ לתשלום
תשלום עבור אחזקה וביטוח מקיף לציוד + שירותי תוכנה וגישה מרחוק		0.00	0.00 ₪

סה"כ לדייר:

פסגה	גבע	שפל	סה"כ	שיא ביקוש
0.00	0.00	0.00	0.00	16.41
0.00 ₪	0.00 ₪	0.00 ₪	0.00 ₪	

35.00 ₪	<b>תשלום קבוע</b> <b>תשלום עבור גודל חיבור ב KVA (3x25)</b> <b>סה"כ</b> <b>מע"מ 17.00%</b>	<b>סה"כ לתשלום</b> <b>כולל מע"מ</b>
5.03 ₪		
40.03 ₪		
6.80 ₪		
46.83 ₪		

התפלגות חיוב בש"ח לפי תעו"ז

■ פסגה (0.00 ₪)  
■ גבע (0.00 ₪)  
■ שפל (0.00 ₪)

הסטוריית צריכה בקוט"ש

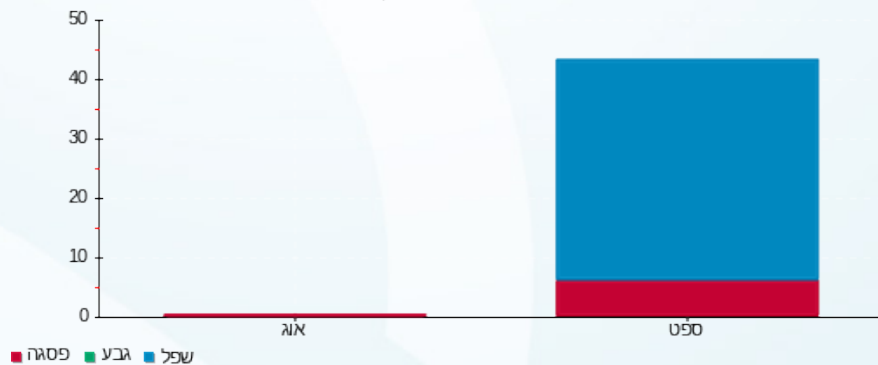



24/01/24

תאריך הפקדה:

שם דייר: 1-מעלית 1 עמדה 056 דירה 128 גיא זילברג

31/10/23

תאריך קריאה נוכחית:

שם אתר: סי.אנד.סאן

01/10/23

תאריך קריאה קודמת:

לקוח/ה נכבד/ה, אנו מתכבדים להגיש את חישוב צריכת החשמל לתקופה 01/10/23 - 31/10/23:

1-מעלית 1 עמדה 056 דירה 128 גיא זילברג - 1 - 21055096 (3x25)

סוג תעריף	סוג צריכה	קריאה קודמת	קריאה נוכחית	סה"כ צריכה בקוט"ש	מחיר לקוט"ש בא"ג	סה"כ לתשלום
פרטי חשבון עבור תאריכים:						
777	פסגה	01/10/23	31/10/23	64.98	39.17	25.45 ₪
778	גבע	0.00	0.00	0.00	39.17	0.00 ₪
779	שפל	276.30	462.13	185.83	34.91	64.87 ₪

תוספת קבועה

הערה	סה"כ צריכה	מחיר עבור קוט"ש אחד ב	סה"כ לתשלום
תשלום עבור אחזקה וביטוח מקיף לציוד + שירותי תוכנה וגישה מרחוק		0.00	9.03 ₪

סה"כ לדייר:

פסגה	גבע	שפל	סה"כ	שיא ביקוש
64.98	0.00	185.83	250.80	32.76
25.45 ₪	0.00 ₪	64.87 ₪	99.35 ₪	

35.00 ₪	<b>תשלום קבוע</b> <b>תשלום עבור גודל חיבור ב KVA (3x25)</b> <b>סה"כ</b> <b>מע"מ 17.00%</b>	<b>סה"כ לתשלום</b> <b>כולל מע"מ</b>
5.03 ₪		
139.38 ₪		
23.69 ₪		
163.07 ₪		

התפלגות חיוב בש"ח לפי תע"ז

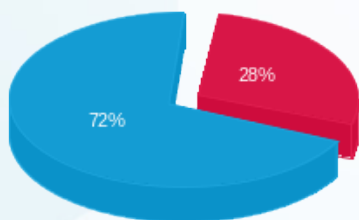

■ פסגה (25.45 ₪)  
■ גבע (0.00 ₪)  
■ שפל (64.87 ₪)

הסטוריית צריכה בקוט"ש

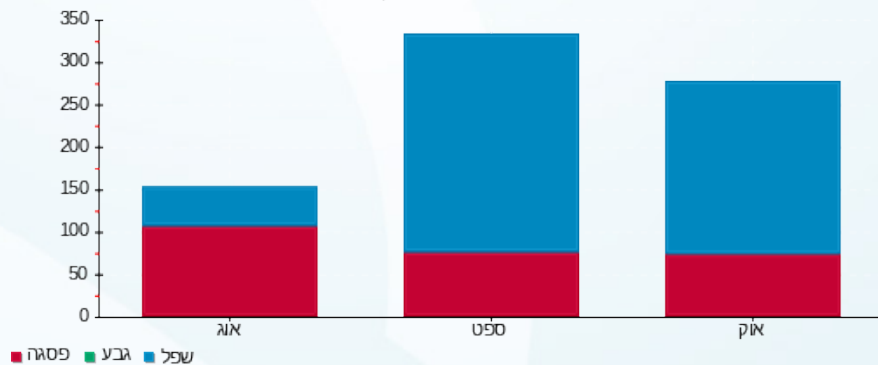



24/01/24

תאריך הפקדה:

שם דייר: 1-מעלית 1 עמדה 057 דירה 119 גלית גולפו

31/10/23

תאריך קריאה נוכחית:

שם אתר: סי.אנד.סאן

01/10/23

תאריך קריאה קודמת:

לקוח/ה נכבד/ה, אנו מתכבדים להגיש את חישוב צריכת החשמל לתקופה 01/10/23 - 31/10/23:

1-מעלית 1 עמדה 057 דירה 119 גלית גולפו - 2 - (3x25)21055096

סוג תעריף	סוג צריכה	קריאה קודמת	קריאה נוכחית	סה"כ צריכה בקוט"ש	מחיר לקוט"ש בא"ג	סה"כ לתשלום
פרטי חשבון עבור תאריכים:						
		01/10/23	31/10/23			
777	פסגה	0.00	0.00	0.00	39.17	0.00 ₪
778	גבע	0.00	0.00	0.00	39.17	0.00 ₪
779	שפל	17.85	22.15	4.30	34.91	1.50 ₪

תוספת קבועה

הערה	סה"כ צריכה	מחיר עבור קוט"ש אחד ב	סה"כ לתשלום
תשלום עבור אחזקה וביטוח מקיף לציוד + שירותי תוכנה וגישה מרחוק		0.00	0.15 ₪

סה"כ לדייר:

פסגה	גבע	שפל	סה"כ	שיא ביקוש
0.00	0.00	4.30	4.30	32.77
0.00 ₪	0.00 ₪	1.50 ₪	1.65 ₪	

כולל מע"מ	סה"כ לתשלום	תשלום קבוע	תשלום עבור גודל חיבור ב KVA (3x25)	סה"כ
48.76 ₪				48.76 ₪
				7.08 ₪
				41.68 ₪
				5.03 ₪
				35.00 ₪

התפלגות חיוב בש"ח לפי תעו"ז

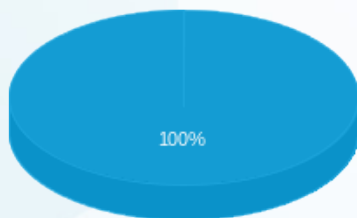

פסגה (0.00 ₪)  
גבע (0.00 ₪)  
שפל (1.50 ₪)

הסטוריית צריכה בקוט"ש

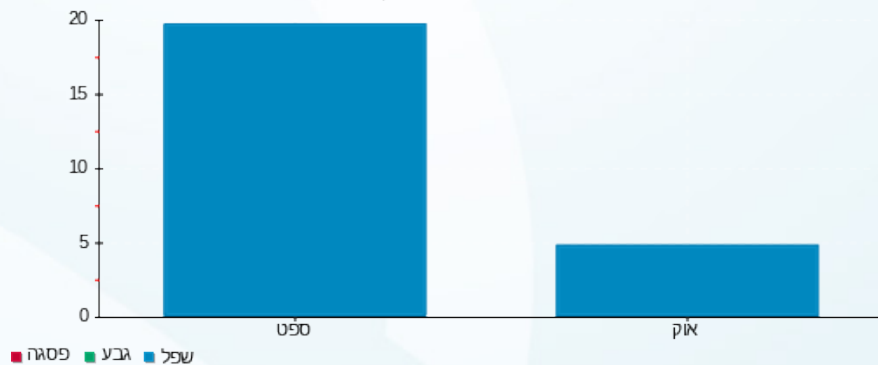

24/01/24

תאריך הפקדה:

שם דייר: 1-מעלית 1 עמדה 058 דירה 136 עמי יער

שם אתר: סי.אנד.סאן

31/10/23

תאריך קריאה נוכחית:

01/10/23

תאריך קריאה קודמת:

לקוח/ה נכבד/ה, אנו מתכבדים להגיש את חישוב צריכת החשמל לתקופה 01/10/23 - 31/10/23:

1-מעלית 1 עמדה 058 דירה 136 עמי יער - 3 - 23000632(3x20)

סוג תעריף	סוג צריכה	קריאה קודמת	קריאה נוכחית	סה"כ צריכה בקוט"ש	מחיר לקוט"ש בא"ג	סה"כ לתשלום
פרטי חשבון עבור תאריכים:						
777	פסגה	01/10/23	31/10/23	0.00	39.17	0.00 ₪
778	גבע	22.50	22.50	0.00	39.17	0.00 ₪
779	שפל	5.00	172.60	167.60	34.91	58.51 ₪

תוספת קבועה

הערה	סה"כ צריכה	מחיר עבור קוט"ש אחד ב	סה"כ לתשלום
תשלום עבור אחזקה וביטוח מקיף לצידוד + שירותי תוכנה וגישה מרחוק		0.00	5.85 ₪

סה"כ לדייר:

פסגה	גבע	שפל	סה"כ	שיא ביקוש
0.00	0.00	167.60	167.60	11.20
0.00 ₪	0.00 ₪	58.51 ₪	167.60	64.36 ₪

כולל מע"מ	סה"כ לתשלום	תשלום קבוע
120.95 ₪	17.00%	תשלום עבור גודל חיבור בKVA (3x20)
		תשלום קבוע
		103.38 ₪
		4.02 ₪
		35.00 ₪

התפלגות חיוב בש"ח לפי תע"ז

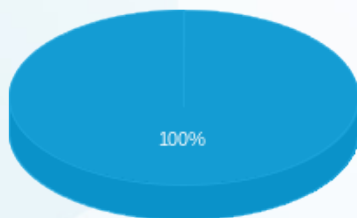

■ פסגה (0.00 ₪)  
■ גבע (0.00 ₪)  
■ שפל (58.51 ₪)

הסטוריית צריכה בקוט"ש

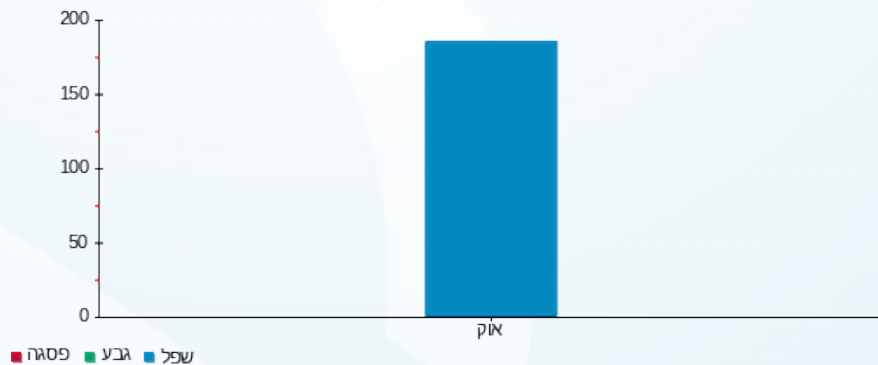

24/01/24

תאריך הפקדה:

שם דייר: חניון צפוני 3 עמדה 104 דירה 116 אברהם גופי

31/10/23

תאריך קריאה נוכחית:

שם אתר: סי.אנד.סאן

01/10/23

תאריך קריאה קודמת:

לקוח/ה נכבד/ה, אנו מתכבדים להגיש את חישוב צריכת החשמל לתקופה 01/10/23 - 31/10/23:

חניון צפוני 3 עמדה 104 דירה 116 אברהם גופי - 3 - 22009685 (3x20)

סוג תעריף	סוג צריכה	קריאה קודמת	קריאה נוכחית	סה"כ צריכה בקוט"ש	מחיר לקוט"ש בא"ג	סה"כ לתשלום
פרטי חשבון עבור תאריכים:						
777	פסגה	01/10/23	31/10/23	10.56	39.17	4.14 ₪
778	גבע	0.00	0.00	0.00	39.17	0.00 ₪
779	שפל	44.28	84.18	39.90	34.91	13.93 ₪

תוספת קבועה

הערה	סה"כ צריכה	מחיר עבור קוט"ש אחד ב	סה"כ לתשלום
תשלום עבור אחזקה וביטוח מקיף לציוד + שירותי תוכנה וגישה מרחוק		0.00	1.81 ₪

סה"כ לדייר:

פסגה	גבע	שפל	סה"כ	שיא ביקוש
10.56	0.00	39.90	50.46	117.95
4.14 ₪	0.00 ₪	13.93 ₪	19.87 ₪	

35.00 ₪	<b>תשלום קבוע</b> <b>תשלום עבור גודל חיבור ב KVA (3x20)</b> <b>סה"כ</b> <b>מע"מ 17.00%</b>	<b>סה"כ לתשלום</b> <b>כולל מע"מ</b>
4.02 ₪		
58.89 ₪		
10.01 ₪		
68.90 ₪		

התפלגות חיוב בש"ח לפי תעו"ז

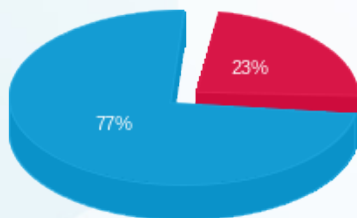

■ פסגה (4.14 ₪)  
 ■ גבע (0.00 ₪)  
 ■ שפל (13.93 ₪)

הסטוריית צריכה בקוט"ש

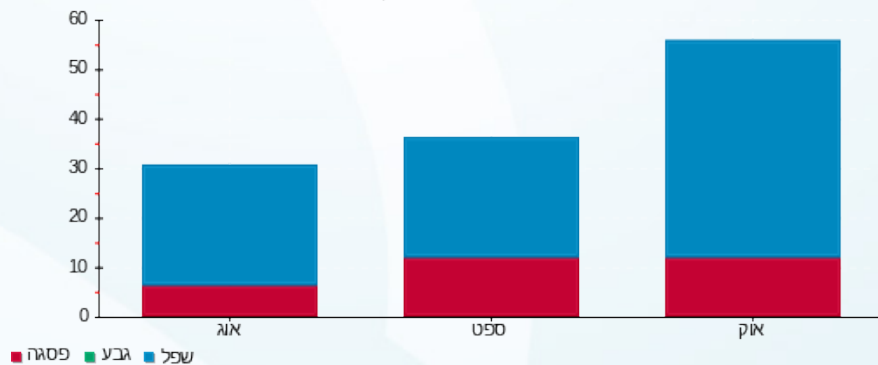

24/01/24 תאריך הפקדה:  
 31/10/23 תאריך קריאה נוכחית:  
 01/10/23 תאריך קריאה קודמת:

שם דייר: חניון צפוני 3 עמדה 106 דירה 5111 חוה שאול  
 שם אתר: סי.אנד.סאן

**לקוח/ה נכבד/ה, אנו מתכבדים להגיש את חישוב צריכת החשמל לתקופה 01/10/23 - 31/10/23:**

**חניון צפוני 3 עמדה 106 דירה 5111 חוה שאול - 1 - 22009685(3x20)**

סוג תעריף	סוג צריכה	קריאה קודמת	קריאה נוכחית	סה"כ צריכה בקוט"ש	מחיר לקוט"ש בא"ג	סה"כ לתשלום
פרטי חשבון עבור תאריכים:						
777	פסגה	01/10/23	31/10/23	17.94	39.17	7.03 ₪
778	גבע	0.00	0.00	0.00	39.17	0.00 ₪
779	שפל	82.02	133.26	51.24	34.91	17.89 ₪

**תוספת קבועה**

הערה	סה"כ צריכה	מחיר עבור קוט"ש אחד ב	סה"כ לתשלום
תשלום עבור אחזקה וביטוח מקיף לציוד + שירותי תוכנה וגישה מרחוק		0.00	2.49 ₪

**סה"כ לדייר:**

פסגה	גבע	שפל	סה"כ	שיא ביקוש
17.94	0.00	51.24	69.18	3.54
7.03 ₪	0.00 ₪	17.89 ₪	27.41 ₪	

סה"כ צריכה  
 סה"כ לתשלום

35.00 ₪	<b>תשלום קבוע</b> <b>תשלום עבור גודל חיבור בKVA (3x20)</b> <b>סה"כ</b> <b>מע"מ 17.00%</b>	<b>סה"כ לתשלום</b>
4.02 ₪		
66.43 ₪		
11.29 ₪		
77.72 ₪	<b>כולל מע"מ</b>	

התפלגות חיוב בש"ח לפי תע"ז

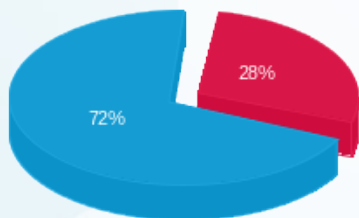

■ פסגה (7.03 ₪)  
 ■ גבע (0.00 ₪)  
 ■ שפל (17.89 ₪)

הסטוריית צריכה בקוט"ש

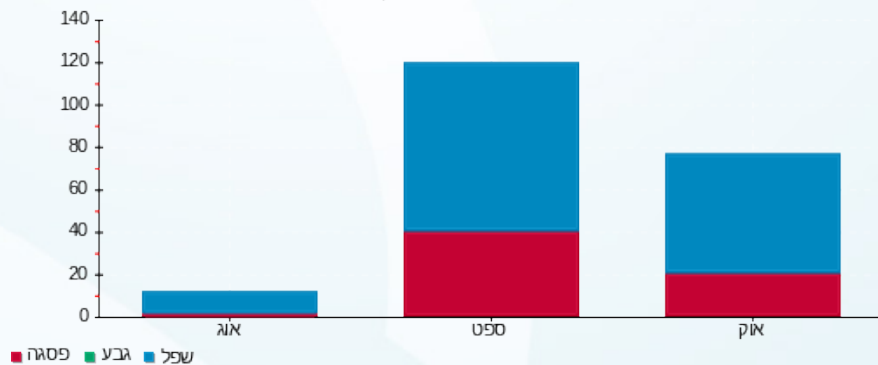



24/01/24

תאריך הפקדה:

שם דייר: חניון צפוני 3 עמדה 107 דירה 5213 אריק אידלמן

31/10/23

תאריך קריאה נוכחית:

שם אתר: סי.אנד.סאן

01/10/23

תאריך קריאה קודמת:

לקוח/ה נכבד/ה, אנו מתכבדים להגיש את חישוב צריכת החשמל לתקופה 01/10/23 - 31/10/23:

חניון צפוני 3 עמדה 107 דירה 5213 אריק אידלמן - 2 - (3x20)22009685

סוג תעריף	סוג צריכה	קריאה קודמת	קריאה נוכחית	סה"כ צריכה בקוט"ש	מחיר לקוט"ש בא"ג	סה"כ לתשלום
פרטי חשבון עבור תאריכים:						
777	פסגה	01/10/23	31/10/23	63.48	39.17	24.87 ₪
778	גבע	0.00	0.00	0.00	39.17	0.00 ₪
779	שפל	228.18	443.94	215.76	34.91	75.32 ₪

תוספת קבועה

הערה	סה"כ צריכה	מחיר עבור קוט"ש אחד ב	סה"כ לתשלום
תשלום עבור אחזקה וביטוח מקיף לציוד + שירותי תוכנה וגישה מרחוק		0.00	10.02 ₪

סה"כ לדייר:

פסגה	גבע	שפל	סה"כ	שיא ביקוש
63.48	0.00	215.76	279.24	78.50
24.87 ₪	0.00 ₪	75.32 ₪	110.21 ₪	

35.00 ₪	<b>תשלום קבוע</b> <b>תשלום עבור גודל חיבור בKVA (3x20)</b> <b>סה"כ</b> <b>מע"מ 17.00%</b>	<b>סה"כ לתשלום</b> <b>כולל מע"מ</b>
4.02 ₪		
149.23 ₪		
25.37 ₪		
174.59 ₪		

התפלגות חיוב בש"ח לפי תעו"ז

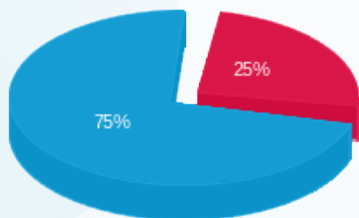

פסגה (24.87 ₪)  
 גבע (0.00 ₪)  
 שפל (75.32 ₪)

הסטוריית צריכה בקוט"ש

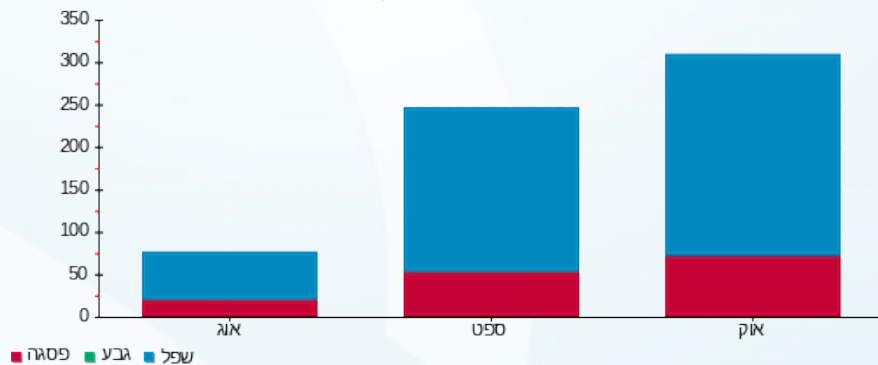



24/01/24

תאריך הפקה:

שם דייר: חניון 1 צפוני מעלית 6 עמדה 006 דירה 407 צביקה וסוניה בר

31/10/23

תאריך קריאה נוכחית:

שם אתר: סי.אנד.סאן

01/10/23

תאריך קריאה קודמת:

לקוח/ה נכבד/ה, אנו מתכבדים להגיש את חישוב צריכת החשמל לתקופה 01/10/23 - 31/10/23:

חניון 1 צפוני מעלית 6 עמדה 006 דירה 407 צביקה וסוניה בר - 4 - (3x32)20065431

סוג תעריף	סוג צריכה	קריאה קודמת	קריאה נוכחית	סה"כ צריכה בקוט"ש	מחיר לקוט"ש בא"ג	סה"כ לתשלום
פרטי חשבון עבור תאריכים:						
777	פסגה	01/10/23	31/10/23	17.40	39.17	6.82 ₪
778	גבע	591.68	591.68	0.00	39.17	0.00 ₪
779	שפל	1,945.72	1,966.52	20.80	34.91	7.26 ₪

תוספת קבועה

הערה	סה"כ צריכה	מחיר עבור קוט"ש אחד ב	סה"כ לתשלום
תשלום עבור אחזקה וביטוח מקיף לציוד + שירותי תוכנה וגישה מרחוק		0.00	1.41 ₪

סה"כ לדייר:

פסגה	גבע	שפל	סה"כ	שיא ביקוש
17.40	0.00	20.80	38.20	10.62
6.82 ₪	0.00 ₪	7.26 ₪	15.48 ₪	

סה"כ צריכה

סה"כ לתשלום

35.00 ₪	<p><b>תשלום קבוע</b></p> <p>תשלום עבור גודל חיבור בKVA (3x32)</p> <p>סה"כ</p> <p>מע"מ 17.00%</p>
6.43 ₪	
56.92 ₪	
9.68 ₪	
66.59 ₪	<b>סה"כ לתשלום</b>
<b>כולל מע"מ</b>	

התפלגות חיוב בש"ח לפי תע"ז

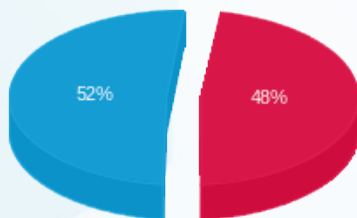

■ פסגה (6.82 ₪)  
■ גבע (0.00 ₪)  
■ שפל (7.26 ₪)

הסטוריית צריכה בקוט"ש

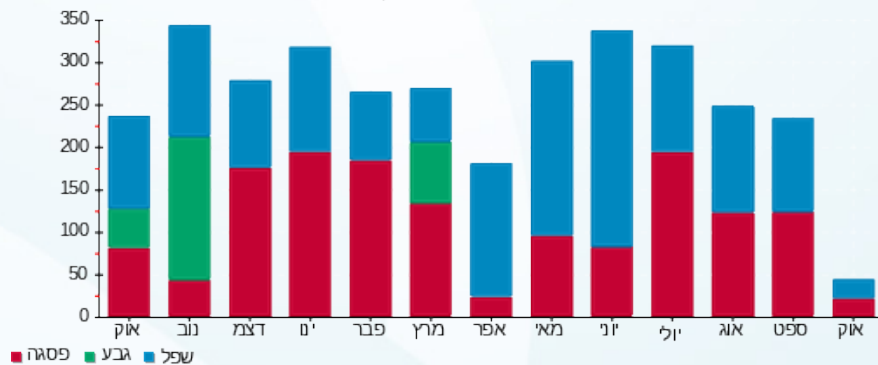



24/01/24

תאריך הפקה:

שם דייר: חניון 1 צפוני מעלית 6 עמדה 001 דירה 235 אריק ארד

31/10/23

תאריך קריאה נוכחית:

שם אתר: סי.אנד.סאן

01/10/23

תאריך קריאה קודמת:

לקוח/ה נכבד/ה, אנו מתכבדים להגיש את חישוב צריכת החשמל לתקופה 01/10/23 - 31/10/23:

חניון 1 צפוני מעלית 6 עמדה 001 - דירה 235 אריק ארד - 3 - 20065414 (3x32)

סוג תעריף	סוג צריכה	קריאה קודמת	קריאה נוכחית	סה"כ צריכה בקוט"ש	מחיר לקוט"ש בא"ג	סה"כ לתשלום
פרטי חשבון עבור תאריכים:						
777	פסגה	01/10/23	31/10/23	243.40	39.17	95.34 ₪
778	גבע	8.64	8.64	0.00	39.17	0.00 ₪
779	שפל	3,003.32	3,440.40	437.08	34.91	152.58 ₪

תוספת קבועה

הערה	סה"כ צריכה	מחיר עבור קוט"ש אחד ב	סה"כ לתשלום
תשלום עבור אחזקה וביטוח מקיף לציוד + שירותי תוכנה וגישה מרחוק		0.00	24.79 ₪

סה"כ לדייר:

פסגה	גבע	שפל	סה"כ	שיא ביקוש
243.40	0.00	437.08	680.48	78.58
95.34 ₪	0.00 ₪	152.58 ₪	272.72 ₪	

35.00 ₪	<b>תשלום קבוע</b> <b>תשלום עבור גודל חיבור בKVA (3x32)</b> <b>סה"כ</b> <b>מע"מ 17.00%</b>	<b>סה"כ לתשלום</b> <b>כולל מע"מ</b>
6.43 ₪		
314.15 ₪		
53.41 ₪		
367.55 ₪		

התפלגות חיוב בש"ח לפי תעו"ז

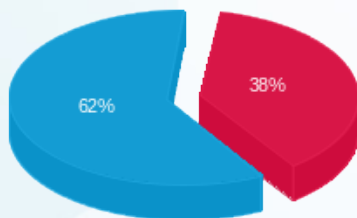

פסגה (95.34 ₪)  
 גבע (0.00 ₪)  
 שפל (152.58 ₪)

הסטוריית צריכה בקוט"ש

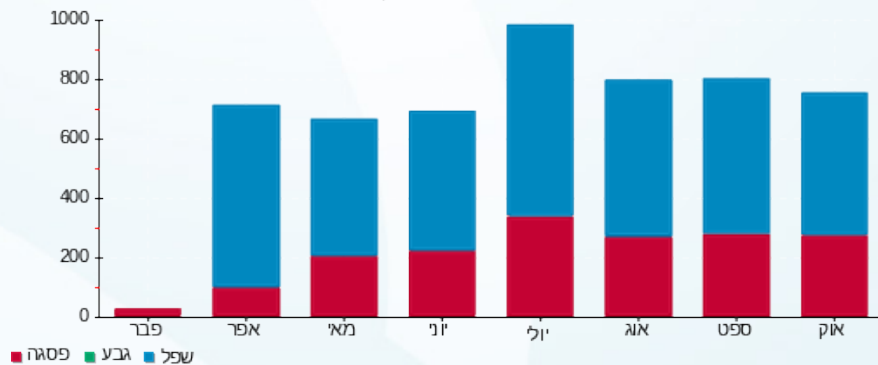



24/01/24

תאריך הפקה:

שם דייר: חניון 1 צפוני מעלית 6 עמדה 002 דירה 403 נטע נס

31/10/23

תאריך קריאה נוכחי:

שם אתר: סי.אנד.סאן

01/10/23

תאריך קריאה קודמת:

לקוח/ה נכבד/ה, אנו מתכבדים להגיש את חישוב צריכת החשמל לתקופה 01/10/23 - 31/10/23:

חניון 1 צפוני מעלית 6 עמדה 002 דירה 403 נטע נס - 4 - (3x32)20065414

סוג תעריף	סוג צריכה	קריאה קודמת	קריאה נוכחית	סה"כ צריכה בקוט"ש	מחיר לקוט"ש בא"ג	סה"כ לתשלום
פרטי חשבון עבור תאריכים:						
777	פסגה	01/10/23	31/10/23	21.56	39.17	8.45 ₪
778	גבע	1,231.52	1,231.52	0.00	39.17	0.00 ₪
779	שפל	2,507.84	2,633.60	125.76	34.91	43.90 ₪

תוספת קבועה

הערה	סה"כ צריכה	מחיר עבור קוט"ש אחד ב	סה"כ לתשלום
תשלום עבור אחזקה וביטוח מקיף לציוד + שירותי תוכנה וגישה מרחוק		0.00	5.23 ₪

סה"כ לדייר:

פסגה	גבע	שפל	סה"כ	שיא ביקוש
21.56	0.00	125.76	147.32	3.65
₪ 8.45	₪ 0.00	₪ 43.90	₪ 57.58	

35.00 ₪	<b>תשלום קבוע</b> <b>תשלום עבור גודל חיבור בKVA (3x32)</b> <b>סה"כ</b> <b>מע"מ 17.00%</b>
6.43 ₪	
99.01 ₪	
16.83 ₪	
115.85 ₪	<b>סה"כ לתשלום</b>
<b>כולל מע"מ</b>	

התפלגות חיוב בש"ח לפי תעו"ז

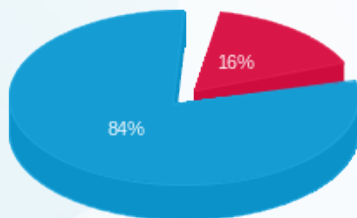

פסגה (₪ 8.45) ■  
 גבע (₪ 0.00) ■  
 שפל (₪ 43.90) ■

הסטוריית צריכה בקוט"ש

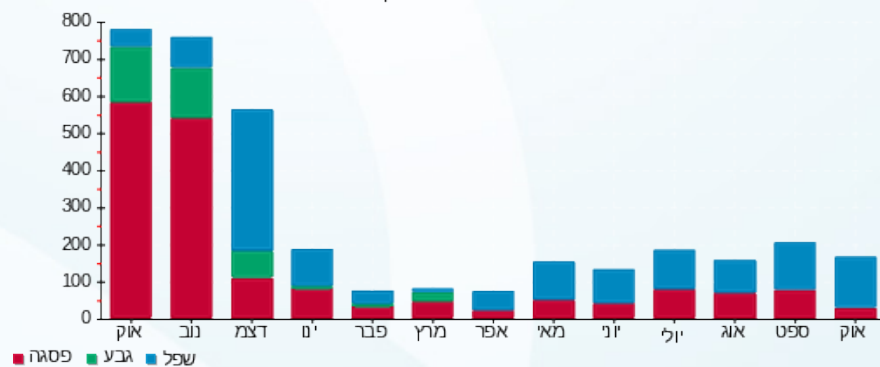



24/01/24

תאריך הפקה:

שם דייר: חניון 1 צפוני מעלית 6 עמדה 003 דירה 237 דני מור

31/10/23

תאריך קריאה נוכחי:

שם אתר: סי.אנד.סאן

01/10/23

תאריך קריאה קודמת:

לקוח/ה נכבד/ה, אנו מתכבדים להגיש את חישוב צריכת החשמל לתקופה 01/10/23 - 31/10/23:

חניון 1 צפוני מעלית 6 עמדה 003 דירה 237 דני מור - 1 - (3x32)20065414

סוג תעריף	סוג צריכה	קריאה קודמת	קריאה נוכחית	סה"כ צריכה בקוט"ש	מחיר לקוט"ש בא"ג	סה"כ לתשלום
פרטי חשבון עבור תאריכים:						
777	פסגה	01/10/23	31/10/23	134.08	39.17	52.52 ₪
778	גבע	965.08	965.08	0.00	39.17	0.00 ₪
779	שפל	3,923.64	4,047.16	123.52	34.91	43.12 ₪

תוספת קבועה

הערה	סה"כ צריכה	מחיר עבור קוט"ש אחד ב	סה"כ לתשלום
תשלום עבור אחזקה וביטוח מקיף לציוד + שירותי תוכנה וגישה מרחוק		0.00	9.56 ₪

סה"כ לדייר:

פסגה	גבע	שפל	סה"כ	שיא ביקוש
134.08	0.00	123.52	257.60	7.55
52.52 ₪	0.00 ₪	43.12 ₪	105.20 ₪	

35.00 ₪	<b>תשלום קבוע</b> <b>תשלום עבור גודל חיבור בKVA (3x32)</b> <b>סה"כ</b> <b>מע"מ 17.00%</b>	<b>סה"כ לתשלום</b> <b>כולל מע"מ</b>
6.43 ₪		
146.64 ₪		
24.93 ₪		
171.56 ₪		

התפלגות חיוב בש"ח לפי תע"ז

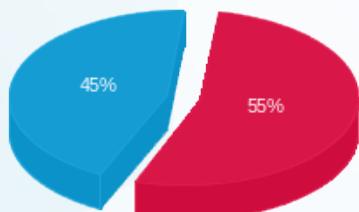

פסגה (52.52 ₪)  
 גבע (0.00 ₪)  
 שפל (43.12 ₪)

הסטוריית צריכה בקוט"ש

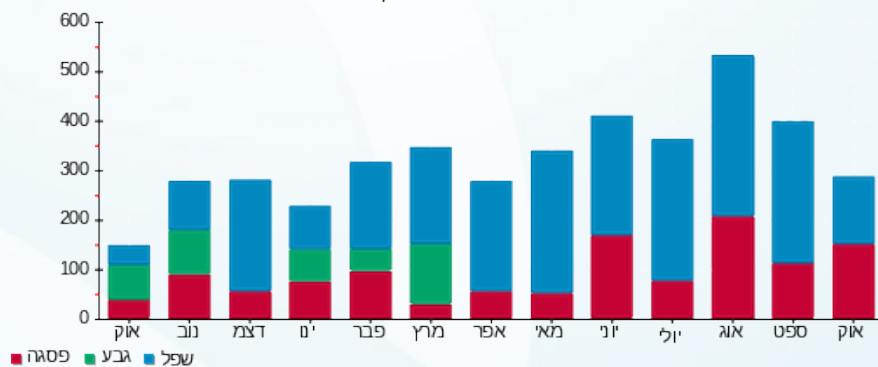



24/01/24

תאריך הפקה:

שם דייר: חניון 1 צפוני מעלית 6 עמדה 005 דירה 222 יובל אביטן

31/10/23

תאריך קריאה נוכחית:

שם אתר: סי.אנד.סאן

01/10/23

תאריך קריאה קודמת:

לקוח/ה נכבד/ה, אנו מתכבדים להגיש את חישוב צריכת החשמל לתקופה 01/10/23 - 31/10/23:

חניון 1 צפוני מעלית 6 עמדה 005 דירה 222 יובל אביטן - 3 - (3x32)20065431

סוג תעריף	סוג צריכה	קריאה קודמת	קריאה נוכחית	סה"כ צריכה בקוט"ש	מחיר לקוט"ש בא"ג	סה"כ לתשלום
פרטי חשבון עבור תאריכים:						
777	פסגה	01/10/23	31/10/23	28.68	39.17	11.23 ₪
778	גבע	1,454.36	1,454.36	0.00	39.17	0.00 ₪
779	שפל	6,217.04	6,600.04	383.00	34.91	133.71 ₪

תוספת קבועה

הערה	סה"כ צריכה	מחיר עבור קוט"ש אחד ב	סה"כ לתשלום
תשלום עבור אחזקה וביטוח מקיף לציוד + שירותי תוכנה וגישה מרחוק		0.00	14.49 ₪

סה"כ לדייר:

פסגה	גבע	שפל	סה"כ	שיא ביקוש
28.68	0.00	383.00	411.68	29.97
11.23 ₪	0.00 ₪	133.71 ₪	159.43 ₪	

כולל מע"מ	סה"כ לתשלום	מע"מ 17.00%	סה"כ	תשלום קבוע	תשלום עבור גודל חיבור ב KVA (3x32)
235.01 ₪	235.01 ₪	34.15 ₪	200.87 ₪	6.43 ₪	35.00 ₪

התפלגות חיוב בש"ח לפי תעו"ז

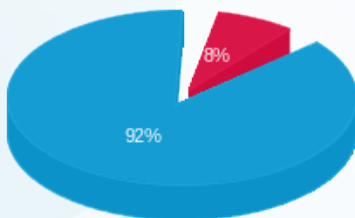

פסגה (11.23 ₪)  
גבע (0.00 ₪)  
שפל (133.71 ₪)

הסטוריית צריכה בקוט"ש

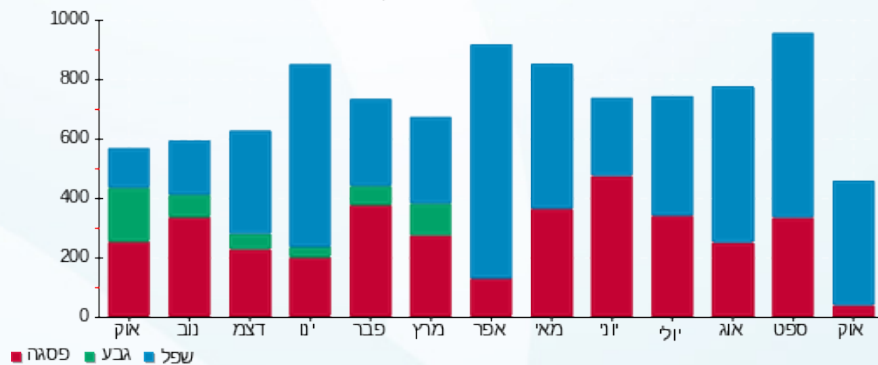

24/01/24 תאריך הפקה:  
 31/10/23 תאריך קריאה נוכחי:  
 01/10/23 תאריך קריאה קודמת:

שם דייר: חניון 1 צפוני מעלית 6 עמדה 007 דירה 408 רונן קצב  
 שם אתר: סי.אנד.סאן

**לקוח/ה נכבד/ה, אנו מתכבדים להגיש את חישוב צריכת החשמל לתקופה 01/10/23 - 31/10/23:**

**חניון 1 צפוני מעלית 6 עמדה 007 דירה 408 רונן קצב - 1 - 20065431(3x32)**

סוג תעריף	סוג צריכה	קריאה קודמת	קריאה נוכחית	סה"כ צריכה בקוט"ש	מחיר לקוט"ש בא"ג	סה"כ לתשלום
פרטי חשבון עבור תאריכים:						
		01/10/23	31/10/23			
777	פסגה	98.84	132.00	33.16	39.17	12.99 ₪
778	גבע	81.60	81.60	0.00	39.17	0.00 ₪
779	שפל	531.20	584.60	53.40	34.91	18.64 ₪

**תוספת קבועה**

הערה	סה"כ צריכה	מחיר עבור קוט"ש אחד ב	סה"כ לתשלום
תשלום עבור אחזקה וביטוח מקיף לציוד + שירותי תוכנה וגישה מרחוק		0.00	3.16 ₪

**סה"כ לדייר:**

פסגה	גבע	שפל	סה"כ	שיא ביקוש
33.16	0.00	53.40	86.56	78.62
12.99 ₪	0.00 ₪	18.64 ₪	34.79 ₪	

סה"כ צריכה  
 סה"כ לתשלום

35.00 ₪	<b>תשלום קבוע</b> <b>תשלום עבור גודל חיבור בKVA (3x32)</b> <b>סה"כ</b> <b>מע"מ 17.00%</b>	<b>סה"כ לתשלום</b>
6.43 ₪		
76.23 ₪		
12.96 ₪		
89.18 ₪	<b>כולל מע"מ</b>	

התפלגות חיוב בש"ח לפי תעו"ז

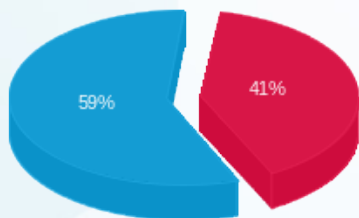

פסגה (12.99 ₪)  
 גבע (0.00 ₪)  
 שפל (18.64 ₪)

הסטוריית צריכה בקוט"ש

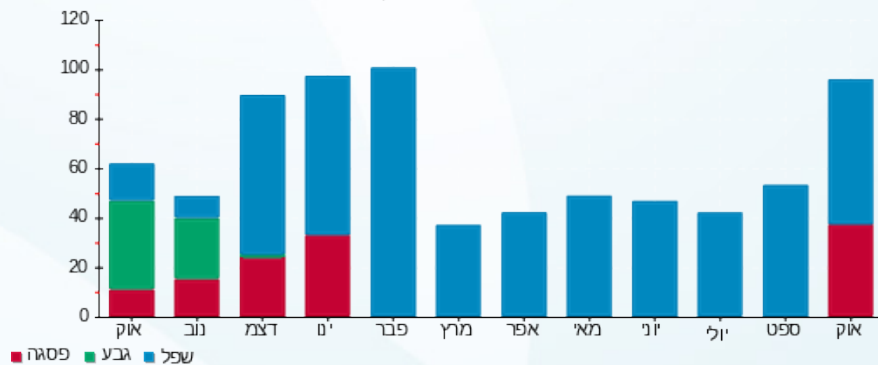



24/01/24

תאריך הפקה:

שם דייר: חניון 1 צפוני מעלית 6 עמדה 016 דירה 3230 משה מועלם

31/10/23

תאריך קריאה נוכחית:

שם אתר: סי.אנד.סאן

01/10/23

תאריך קריאה קודמת:

לקוח/ה נכבד/ה, אנו מתכבדים להגיש את חישוב צריכת החשמל לתקופה 01/10/23 - 31/10/23:

חניון 1 צפוני מעלית 6 עמדה 016 דירה 3230 משה מועלם - 2 - (3x32)20065433

סוג תעריף	סוג צריכה	קריאה קודמת	קריאה נוכחית	סה"כ צריכה בקוט"ש	מחיר לקוט"ש בא"ג	סה"כ לתשלום
פרטי חשבון עבור תאריכים:						
		01/10/23	31/10/23			
777	פסגה	156.96	170.48	13.52	39.17	5.30 ₪
778	גבע	0.00	0.00	0.00	39.17	0.00 ₪
779	שפל	325.76	370.76	45.00	34.91	15.71 ₪

תוספת קבועה

הערה	סה"כ צריכה	מחיר עבור קוט"ש אחד ב	סה"כ לתשלום
תשלום עבור אחזקה וביטוח מקיף לציוד + שירותי תוכנה וגישה מרחוק		0.00	2.10 ₪

סה"כ לדייר:

פסגה	גבע	שפל	סה"כ	שיא ביקוש
13.52	0.00	45.00	58.52	7.25
₪ 5.30	₪ 0.00	₪ 15.71	₪ 23.11	

סה"כ צריכה

סה"כ לתשלום

₪ 35.00	<b>תשלום קבוע</b> <b>תשלום עבור גודל חיבור בKVA (3x32)</b> <b>סה"כ</b> <b>מע"מ 17.00%</b>	<b>סה"כ לתשלום</b> <b>כולל מע"מ</b>
₪ 6.43		
₪ 64.54		
₪ 10.97		
₪ 75.51		

התפלגות חיוב בש"ח לפי תע"ז

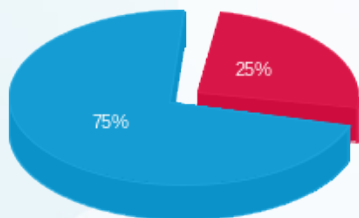

■ פסגה (₪ 5.30)  
■ גבע (₪ 0.00)  
■ שפל (₪ 15.71)

הסטוריית צריכה בקוט"ש

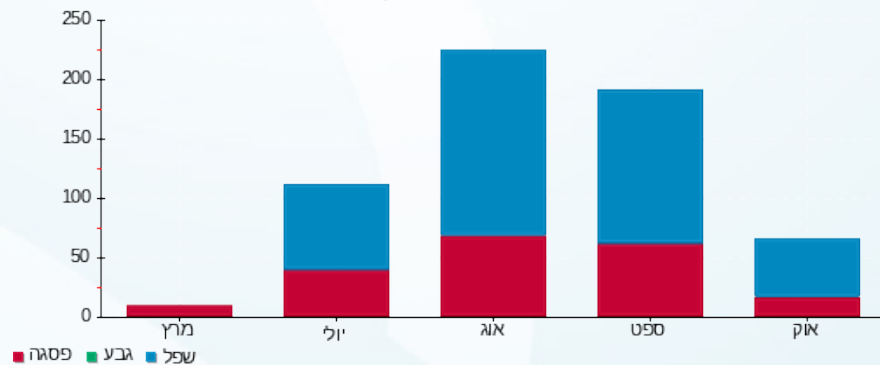



24/01/24

תאריך הפקה:

שם דייר: חניון 1 צפוני מעלית 6 עמדה 018 דירה 5102 איתן קונדה

31/10/23

תאריך קריאה נוכחי:

שם אתר: סי.אנד.סאן

01/10/23

תאריך קריאה קודמת:

לקוח/ה נכבד/ה, אנו מתכבדים להגיש את חישוב צריכת החשמל לתקופה 01/10/23 - 31/10/23:

חניון 1 צפוני מעלית 6 עמדה 018 דירה 5102 איתן קונדה - 4 - (3x32)20065434

סוג תעריף	סוג צריכה	קריאה קודמת	קריאה נוכחית	סה"כ צריכה בקוט"ש	מחיר לקוט"ש בא"ג	סה"כ לתשלום
פרטי חשבון עבור תאריכים:						
		01/10/23	31/10/23			
777	פסגה	0.00	0.00	0.00	39.17	0.00 ₪
778	גבע	0.00	0.00	0.00	39.17	0.00 ₪
779	שפל	0.00	0.00	0.00	34.91	0.00 ₪

תוספת קבועה

הערה	סה"כ צריכה	מחיר עבור קוט"ש אחד ב	סה"כ לתשלום
תשלום עבור אחזקה וביטוח מקיף לציוד + שירותי תוכנה וגישה מרחוק		0.00	0.00 ₪

סה"כ לדייר:

פסגה	גבע	שפל	סה"כ	שיא ביקוש
0.00	0.00	0.00	0.00	52.41
0.00 ₪	0.00 ₪	0.00 ₪	0.00 ₪	

סה"כ צריכה

סה"כ לתשלום

35.00 ₪	<b>תשלום קבוע</b> <b>תשלום עבור גודל חיבור ב KVA (3x32)</b> <b>סה"כ</b> <b>מע"מ 17.00%</b>	<b>סה"כ לתשלום</b>
6.43 ₪		
41.43 ₪		
7.04 ₪		
48.48 ₪		<b>כולל מע"מ</b>



24/01/24

תאריך הפקה:

שם דייר: חניון 1 צפוני מעלית 6 עמדה 037 דירה 223 דניאל פומרנץ

31/10/23

תאריך קריאה נוכחי:

שם אתר: סי.אנד.סאן

01/10/23

תאריך קריאה קודמת:

לקוח/ה נכבד/ה, אנו מתכבדים להגיש את חישוב צריכת החשמל לתקופה 01/10/23 - 31/10/23:

חניון 1 צפוני מעלית 6 עמדה 037 דירה 223 דניאל פומרנץ - 3 - (3x32)20065435

סוג תעריף	סוג צריכה	קריאה קודמת	קריאה נוכחית	סה"כ צריכה בקוט"ש	מחיר לקוט"ש בא"ג	סה"כ לתשלום
פרטי חשבון עבור תאריכים:						
777	פסגה	01/10/23	31/10/23	77.00	39.17	30.16 ₪
778	גבע	1,783.84	1,783.84	0.00	39.17	0.00 ₪
779	שפל	3,399.12	3,617.20	218.08	34.91	76.13 ₪

תוספת קבועה

הערה	סה"כ צריכה	מחיר עבור קוט"ש אחד ב	סה"כ לתשלום
תשלום עבור אחזקה וביטוח מקיף לציוד + שירותי תוכנה וגישה מרחוק		0.00	10.63 ₪

סה"כ לדייר:

פסגה	גבע	שפל	סה"כ	שיא ביקוש
77.00	0.00	218.08	295.08	29.74
30.16 ₪	0.00 ₪	76.13 ₪	116.92 ₪	

כולל מע"מ	סה"כ לתשלום	מע"מ 17.00%	סה"כ	תשלום קבוע	תשלום עבור גודל חיבור ב KVA (3x32)
185.27 ₪	158.35 ₪	26.92 ₪	185.27 ₪	35.00 ₪	6.43 ₪

התפלגות חיוב בש"ח לפי תע"ז

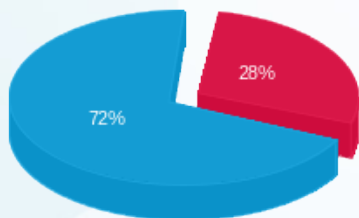

פסגה (30.16 ₪)  
גבע (0.00 ₪)  
שפל (76.13 ₪)

הסטוריית צריכה בקוט"ש

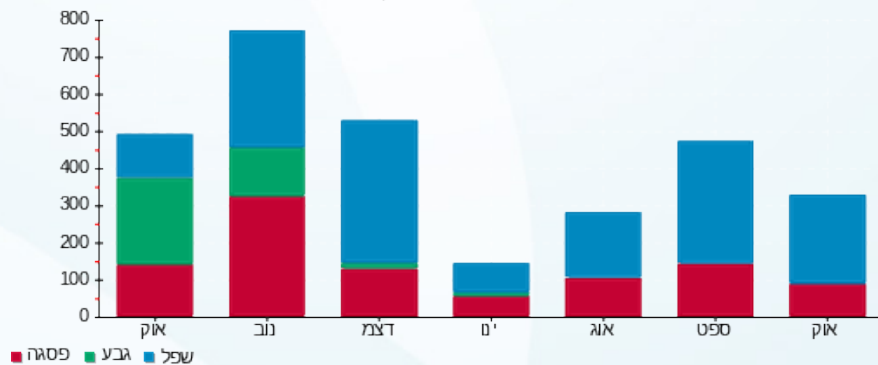

24/01/24

תאריך הפקדה:

שם דייר: חניון דרומי 3 עמדה 070 חניה 2053 דירה 4420 אמיר גת

שם אתר: סי.אנד.סאן

31/10/23

תאריך קריאה נוכחית:

01/10/23

תאריך קריאה קודמת:

**לקוח/ה נכבד/ה, אנו מתכבדים להגיש את חישוב צריכת החשמל לתקופה 01/10/23 - 31/10/23:**

**חניון דרומי 3 עמדה 070 חניה 2053 דירה 4420 אמיר גת - 3 - 19093373(3x25)**

סוג תעריף	סוג צריכה	קריאה קודמת	קריאה נוכחית	סה"כ צריכה בקוט"ש	מחיר לקוט"ש בא"ג	סה"כ לתשלום
פרטי חשבון עבור תאריכים:						
777	פסגה	01/10/23	31/10/23	16.20	39.17	6.35 ₪
778	גבע	913.16	913.16	0.00	39.17	0.00 ₪
779	שפל	2,259.48	2,327.08	67.60	34.91	23.60 ₪

**תוספת קבועה**

הערה	סה"כ צריכה	מחיר עבור קוט"ש אחד ב	סה"כ לתשלום
תשלום עבור אחזקה וביטוח מקיף לציוד + שירותי תוכנה וגישה מרחוק		0.00	2.99 ₪

**סה"כ לדייר:**

פסגה	גבע	שפל	סה"כ	שיא ביקוש
16.20	0.00	67.60	83.80	3.64
₪ 6.35	₪ 0.00	₪ 23.60	₪ 32.94	

סה"כ צריכה

סה"כ לתשלום

₪ 35.00	<b>תשלום קבוע</b> <b>תשלום עבור גודל חיבור בKVA (3x25)</b> <b>סה"כ</b> <b>מע"מ 17.00%</b>	<b>סה"כ לתשלום</b>
₪ 5.03		
₪ 72.96		
₪ 12.40		
₪ 85.37	<b>כולל מע"מ</b>	

התפלגות חיוב בש"ח לפי תעו"ז

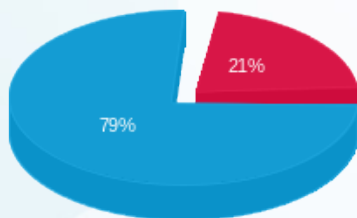

■ פסגה (₪ 6.35)  
■ גבע (₪ 0.00)  
■ שפל (₪ 23.60)

הסטוריית צריכה בקוט"ש

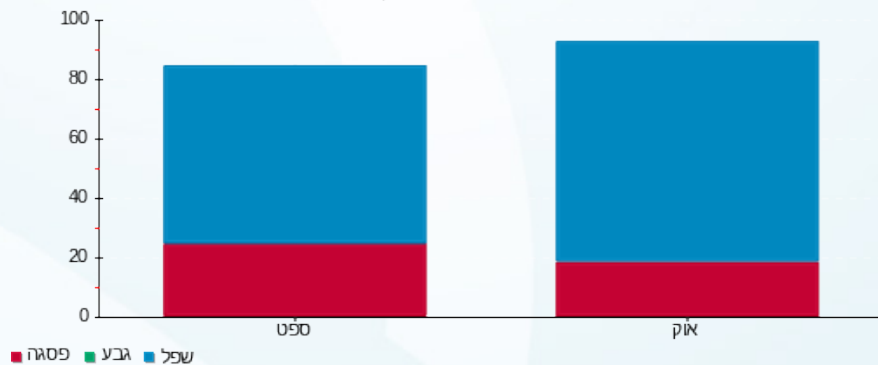

**שם דייר:** חניון דרומי 3 עמדה 071 חניה 2034 דירה 4410 אודי ואריאלה גת  
**שם אתר:** סי.אנד.סאן  
 תאריך הפקה: 24/01/24  
 תאריך קריאה נוכחי: 31/10/23  
 תאריך קריאה קודמת: 01/10/23

**לקוח/ה נכבד/ה, אנו מתכבדים להגיש את חישוב צריכת החשמל לתקופה 01/10/23 - 31/10/23:**

**חניון דרומי 3 עמדה 071 חניה 2034 דירה 4410 אודי ואריאלה גת - 4 - 19093373(3x25)**

סוג תעריף	סוג צריכה	קריאה קודמת	קריאה נוכחית	סה"כ צריכה בקוט"ש	מחיר לקוט"ש בא"ג	סה"כ לתשלום
פרטי חשבון עבור תאריכים:						
777	פסגה	01/10/23	31/10/23	36.40	39.17	14.26 ₪
778	גבע	778.76	778.76	0.00	39.17	0.00 ₪
779	שפל	2,445.12	2,673.84	228.72	34.91	79.85 ₪

**תוספת קבועה**

הערה	סה"כ צריכה	מחיר עבור קוט"ש אחד ב	סה"כ לתשלום
תשלום עבור אחזקה וביטוח מקיף לציוד + שירותי תוכנה וגישה מרחוק		0.00	9.41 ₪

**סה"כ לדייר:**

פסגה	גבע	שפל	סה"כ	שיא ביקוש
36.40	0.00	228.72	265.12	18.98
14.26 ₪	0.00 ₪	79.85 ₪	103.51 ₪	

כולל מע"מ	סה"כ לתשלום	מע"מ 17.00%	סה"כ	תשלום קבוע	תשלום עבור גודל חיבור ב KVA (3x25)	סה"כ לתשלום
167.94 ₪			103.51 ₪			167.94 ₪
				35.00 ₪		202.94 ₪
				5.03 ₪		207.97 ₪
				143.54 ₪		351.51 ₪
				24.40 ₪		375.91 ₪

התפלגות חיוב בש"ח לפי תעו"ז

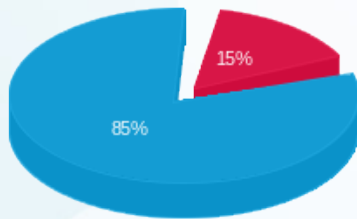

פסגה (14.26 ₪)  
 גבע (0.00 ₪)  
 שפל (79.85 ₪)

הסטוריית צריכה בקוט"ש

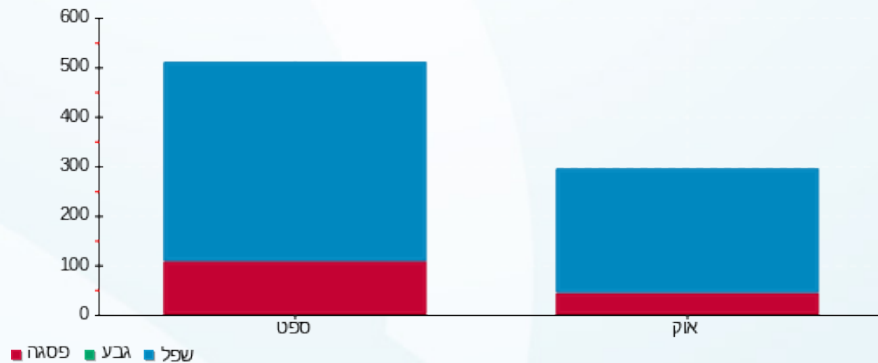

24/01/24

תאריך הפקדה:

שם דייר: חניון דרומי 3 עמדה 072 חניה 2039 דירה 4440 אלון גת

31/10/23

תאריך קריאה נוכחית:

שם אתר: סי.אנד.סאן

01/10/23

תאריך קריאה קודמת:

**לקוח/ה נכבד/ה, אנו מתכבדים להגיש את חישוב צריכת החשמל לתקופה 01/10/23 - 31/10/23:**

**חניון דרומי 3 עמדה 072 חניה 2039 דירה 4440 אלון גת - 1 - 19093373 (3x25)**

סוג תעריף	סוג צריכה	קריאה קודמת	קריאה נוכחית	סה"כ צריכה בקוט"ש	מחיר לקוט"ש בא"ג	סה"כ לתשלום
פרטי חשבון עבור תאריכים:						
777	פסגה	01/10/23	31/10/23	42.56	39.17	16.67 ₪
778	גבע	888.24	888.24	0.00	39.17	0.00 ₪
779	שפל	2,689.40	2,745.76	56.36	34.91	19.68 ₪

**תוספת קבועה**

הערה	סה"כ צריכה	מחיר עבור קוט"ש אחד ב	סה"כ לתשלום
תשלום עבור אחזקה וביטוח מקיף לציוד + שירותי תוכנה וגישה מרחוק		0.00	3.63 ₪

**סה"כ לדייר:**

פסגה	גבע	שפל	סה"כ	שיא ביקוש
42.56	0.00	56.36	98.92	24.93
16.67 ₪	0.00 ₪	19.68 ₪	39.98 ₪	

סה"כ צריכה

סה"כ לתשלום

35.00 ₪	<b>תשלום קבוע</b> <b>תשלום עבור גודל חיבור ב KVA (3x25)</b> <b>סה"כ</b> <b>מע"מ 17.00%</b>	<b>סה"כ לתשלום</b>
5.03 ₪		
80.01 ₪		
13.60 ₪		
93.61 ₪		<b>כולל מע"מ</b>

התפלגות חיוב בש"ח לפי תעו"ז

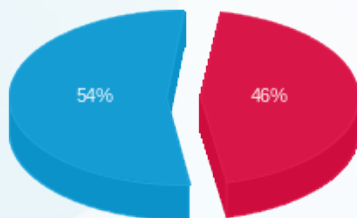

■ פסגה (16.67 ₪)  
 ■ גבע (0.00 ₪)  
 ■ שפל (19.68 ₪)

הסטוריית צריכה בקוט"ש

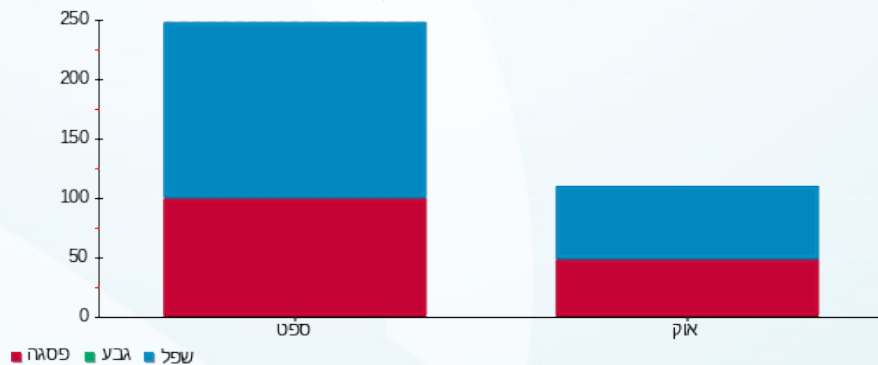

24/01/24 תאריך הפקה:  
 31/10/23 תאריך קריאה נוכחי:  
 01/10/23 תאריך קריאה קודמת:

שם דייר: חניון דרומי 3 עמדה 073 דירה 4540 שלום אמיר  
 שם אתר: סי.אנד.סאן

**לקוח/ה נכבד/ה, אנו מתכבדים להגיש את חישוב צריכת החשמל לתקופה 01/10/23 - 31/10/23:**

חניון דרומי 3 עמדה 073 דירה 4540 שלום אמיר - 2 - (3x25)19093373

סוג תעריף	סוג צריכה	קריאה קודמת	קריאה נוכחית	סה"כ צריכה בקוט"ש	מחיר לקוט"ש בא"ג	סה"כ לתשלום
פרטי חשבון עבור תאריכים:						
777	פסגה	01/10/23	31/10/23	0.00	39.17	0.00 ₪
778	גבע	978.52	978.52	0.00	39.17	0.00 ₪
779	שפל	2,575.04	2,606.64	31.60	34.91	11.03 ₪

**תוספת קבועה**

הערה	סה"כ צריכה	מחיר עבור קוט"ש אחד ב	סה"כ לתשלום
תשלום עבור אחזקה וביטוח מקיף לציוד + שירותי תוכנה וגישה מרחוק		0.00	1.10 ₪

**סה"כ לדייר:**

פסגה	גבע	שפל	סה"כ	שיא ביקוש
0.00	0.00	31.60	31.60	
0.00 ₪	0.00 ₪	11.03 ₪	12.13 ₪	

כולל מע"מ	סה"כ לתשלום	מע"מ 17.00%	סה"כ	תשלום קבוע	תשלום עבור גודל חיבור ב KVA (3x25)
61.03 ₪		8.87 ₪	52.16 ₪	5.03 ₪	35.00 ₪

התפלגות חיוב בש"ח לפי תע"ז

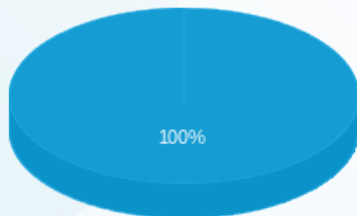

■ פסגה (0.00 ₪)  
 ■ גבע (0.00 ₪)  
 ■ שפל (11.03 ₪)

הסטוריית צריכה בקוט"ש

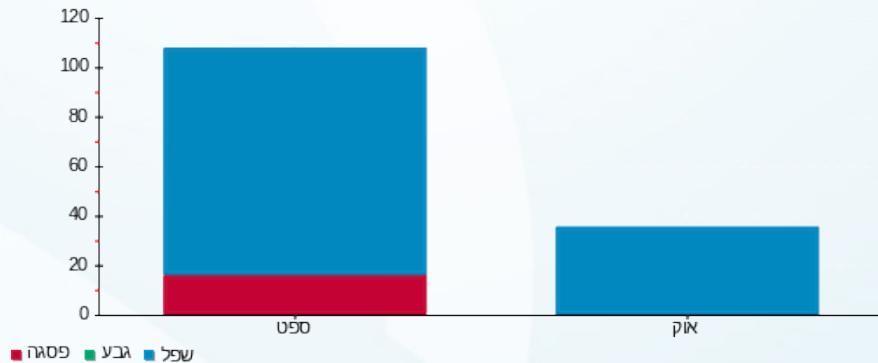

24/01/24

תאריך הפקה:

שם דייר: חניון דרומי 3 עמדה 120 דירה 3360 משה ראובני

31/10/23

תאריך קריאה נוכחי:

שם אתר: סי.אנד.סאן

01/10/23

תאריך קריאה קודמת:

לקוח/ה נכבד/ה, אנו מתכבדים להגיש את חישוב צריכת החשמל לתקופה 01/10/23 - 31/10/23:

חניון דרומי 3 עמדה 120 דירה 3360 משה ראובני - 3 - (3x25)22009687

סוג תעריף	סוג צריכה	קריאה קודמת	קריאה נוכחית	סה"כ צריכה בקוט"ש	מחיר לקוט"ש בא"ג	סה"כ לתשלום
פרטי חשבון עבור תאריכים:						
777	פסגה	01/10/23	31/10/23	0.00	39.17	0.00 ₪
778	גבע	0.00	0.00	0.00	39.17	0.00 ₪
779	שפל	93.66	125.46	31.80	34.91	11.10 ₪

תוספת קבועה

הערה	סה"כ צריכה	מחיר עבור קוט"ש אחד ב	סה"כ לתשלום
תשלום עבור אחזקה וביטוח מקיף לציוד + שירותי תוכנה וגישה מרחוק		0.00	1.11 ₪

סה"כ לדייר:

פסגה	גבע	שפל	סה"כ	שיא ביקוש
0.00	0.00	31.80	31.80	10.49
0.00 ₪	0.00 ₪	11.10 ₪	12.21 ₪	

35.00 ₪	<b>תשלום קבוע</b> <b>תשלום עבור גודל חיבור ב KVA (3x25)</b> <b>סה"כ</b> <b>מע"מ 17.00%</b>	<b>סה"כ לתשלום</b> <b>כולל מע"מ</b>
5.03 ₪		
52.24 ₪		
8.88 ₪		
61.12 ₪		

התפלגות חיוב בש"ח לפי תע"ז

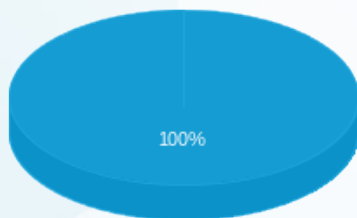

■ פסגה (0.00 ₪)  
 ■ גבע (0.00 ₪)  
 ■ שפל (11.10 ₪)

הסטוריית צריכה בקוט"ש

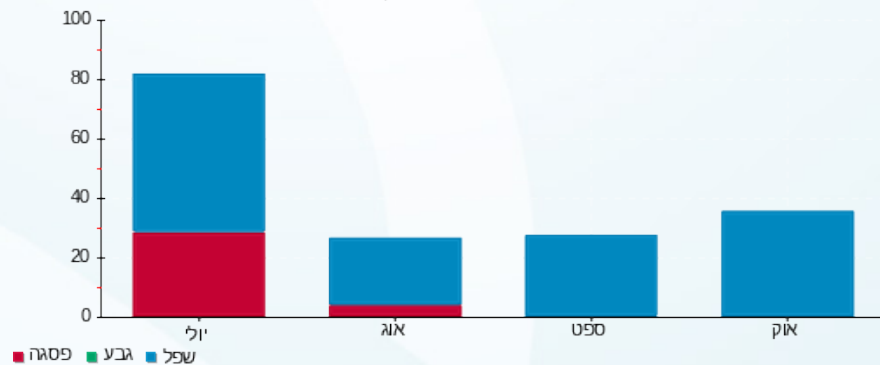



24/01/24

תאריך הפקה:

שם דייר: חניון דרומי 3 עמדה 121 דירה 3360 אורלי ראובני

31/10/23

תאריך קריאה נוכחי:

שם אתר: סי.אנד.סאן

01/10/23

תאריך קריאה קודמת:

לקוח/ה נכבד/ה, אנו מתכבדים להגיש את חישוב צריכת החשמל לתקופה 01/10/23 - 31/10/23:

חניון דרומי 3 עמדה 121 דירה 3360 אורלי ראובני - 4 - (3x25)22009687

סוג תעריף	סוג צריכה	קריאה קודמת	קריאה נוכחית	סה"כ צריכה בקוט"ש	מחיר לקוט"ש בא"ג	סה"כ לתשלום
פרטי חשבון עבור תאריכים:						
777	פסגה	01/10/23	31/10/23	87.06	39.17	34.10 ₪
778	גבע	0.00	0.00	0.00	39.17	0.00 ₪
779	שפל	117.72	328.50	210.78	34.91	73.58 ₪

תוספת קבועה

הערה	סה"כ צריכה	מחיר עבור קוט"ש אחד ב	סה"כ לתשלום
תשלום עבור אחזקה וביטוח מקיף לציוד + שירותי תוכנה וגישה מרחוק		0.00	10.77 ₪

סה"כ לדייר:

פסגה	גבע	שפל	סה"כ	שיא ביקוש
87.06	0.00	210.78	297.84	3.57
₪ 34.10	₪ 0.00	₪ 73.58	₪ 118.45	

₪ 35.00	<b>תשלום קבוע</b> <b>תשלום עבור גודל חיבור ב KVA (3x25)</b> <b>סה"כ</b> <b>מע"מ 17.00%</b>	
₪ 5.03		
₪ 158.48		
₪ 26.94		
₪ 185.42	<b>סה"כ לתשלום</b>	<b>כולל מע"מ</b>

התפלגות חיוב בש"ח לפי תעו"ז

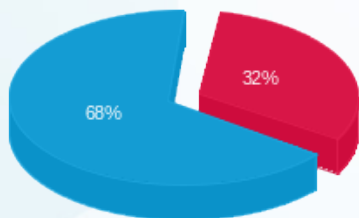

■ פסגה (₪ 34.10)  
 ■ גבע (₪ 0.00)  
 ■ שפל (₪ 73.58)

הסטוריית צריכה בקוט"ש

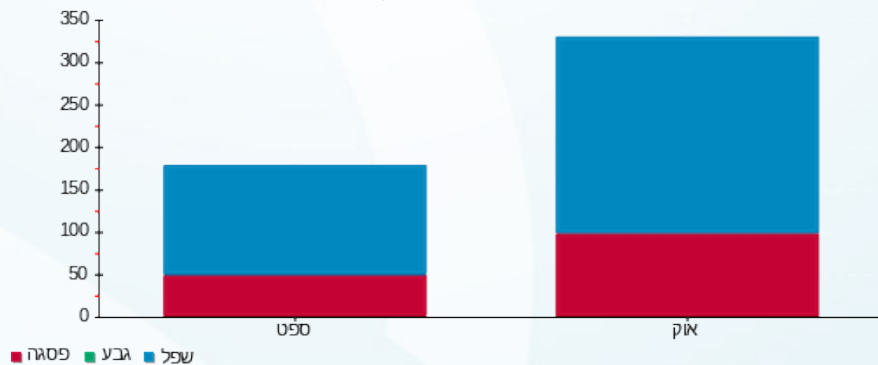

24/01/24 תאריך הפקדה:  
 31/10/23 תאריך קריאה נוכחית:  
 01/10/23 תאריך קריאה קודמת:

שם דייר: חניון צפוני 3 עמדה 105 דירה 5206 שמואל לוי  
 שם אתר: סי.אנד.סאן

**לקוח/ה נכבד/ה, אנו מתכבדים להגיש את חישוב צריכת החשמל לתקופה 01/10/23 - 31/10/23:**

חניון צפוני 3 עמדה 105 דירה 5206 שמואל לוי - 4 - 22009685 (3x20)

סוג תעריף	סוג צריכה	קריאה קודמת	קריאה נוכחית	סה"כ צריכה בקוט"ש	מחיר לקוט"ש בא"ג	סה"כ לתשלום
פרטי חשבון עבור תאריכים:						
777	פסגה	01/10/23	31/10/23	10.56	39.17	4.14 ₪
778	גבע	0.00	0.00	0.00	39.17	0.00 ₪
779	שפל	77.70	262.08	184.38	34.91	64.37 ₪

**תוספת קבועה**

הערה	סה"כ צריכה	מחיר עבור קוט"ש אחד ב	סה"כ לתשלום
תשלום עבור אחזקה וביטוח מקיף לציוד + שירותי תוכנה וגישה מרחוק		0.00	6.85 ₪

**סה"כ לדייר:**

פסגה	גבע	שפל	סה"כ	שיא ביקוש
10.56	0.00	184.38	194.94	39.32
4.14 ₪	0.00 ₪	64.37 ₪	75.35 ₪	

כולל מע"מ	סה"כ לתשלום	מע"מ 17.00%	סה"כ	תשלום קבוע	תשלום עבור גודל חיבור ב KVA (3x20)
133.82 ₪	114.37 ₪	19.44 ₪	133.82 ₪	35.00 ₪	4.02 ₪

התפלגות חיוב בש"ח לפי תע"ז

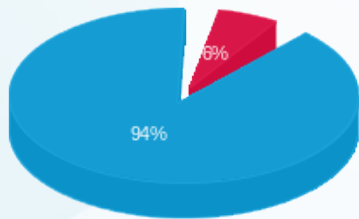

■ פסגה (4.14 ₪)  
 ■ גבע (0.00 ₪)  
 ■ שפל (64.37 ₪)

הסטוריית צריכה בקוט"ש

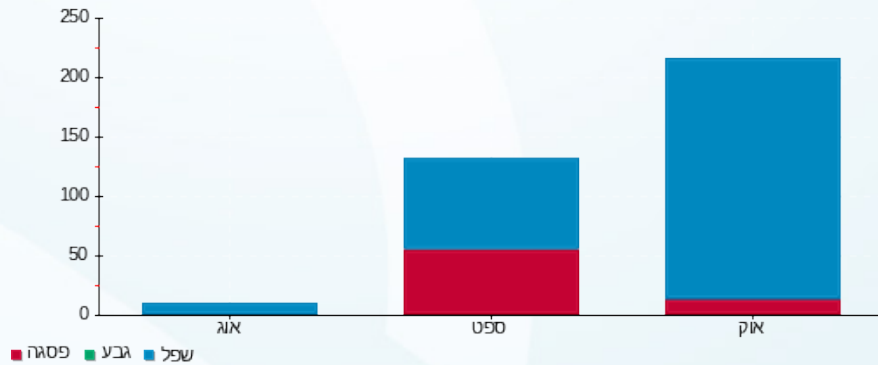



24/01/24

תאריך הפקה:

שם דייר: לוח עמדת טעינה ח2 דרומי עמדה 041 דירה 6340 רוני גרסטנר

31/10/23

תאריך קריאה נוכחית:

שם אתר: סי.אנד.סאן

01/10/23

תאריך קריאה קודמת:

לקוח/ה נכבד/ה, אנו מתכבדים להגיש את חישוב צריכת החשמל לתקופה 01/10/23 - 31/10/23:

לוח עמדת טעינה ח2 דרומי עמדה 041 דירה 6340 רוני גרסטנר - 1 - (3x32)21055238

סוג תעריף	סוג צריכה	קריאה קודמת	קריאה נוכחית	סה"כ צריכה בקוט"ש	מחיר לקוט"ש בא"ג	סה"כ לתשלום
פרטי חשבון עבור תאריכים:						
777	פסגה	01/10/23	31/10/23	0.00	39.17	0.00 ₪
778	גבע	0.00	0.00	0.00	39.17	0.00 ₪
779	שפל	0.00	0.00	0.00	34.91	0.00 ₪

תוספת קבועה

הערה	סה"כ צריכה	מחיר עבור קוט"ש אחד ב	סה"כ לתשלום
תשלום עבור אחזקה וביטוח מקיף לציווד + שירותי תוכנה וגישה מרחוק		0.00	0.00 ₪

סה"כ לדייר:

פסגה	גבע	שפל	סה"כ	שיא ביקוש
0.00	0.00	0.00	0.00	52.40
0.00 ₪	0.00 ₪	0.00 ₪	0.00 ₪	

סה"כ צריכה

סה"כ לתשלום

35.00 ₪	<b>תשלום קבוע</b> <b>תשלום עבור גודל חיבור בKVA (3x32)</b> <b>סה"כ</b> <b>מע"מ 17.00%</b>	<b>סה"כ לתשלום</b>
6.43 ₪		
41.43 ₪		
7.04 ₪		
48.48 ₪		<b>כולל מע"מ</b>





24/01/24

תאריך הפקה:

שם דייר: לוח עמדת טעינה ח2 דרומי עמדה 042 דירה 6101 ארילה שפיאלטר

31/10/23

תאריך קריאה נוכחית:

שם אתר: סי.אנד.סאן

01/10/23

תאריך קריאה קודמת:

לקוח/ה נכבד/ה, אנו מתכבדים להגיש את חישוב צריכת החשמל לתקופה 01/10/23 - 31/10/23:

לוח עמדת טעינה ח2 דרומי עמדה 042 דירה 6101 ארילה שפיאלטר - 2 - (3x32)21055238

סוג תעריף	סוג צריכה	קריאה קודמת	קריאה נוכחית	סה"כ צריכה בקוט"ש	מחיר לקוט"ש בא"ג	סה"כ לתשלום
פרטי חשבון עבור תאריכים:						
777	פסגה	01/10/23	31/10/23	29.12	39.17	11.41 ₪
778	גבע	88.28	88.28	0.00	39.17	0.00 ₪
779	שפל	1,045.04	1,174.08	129.04	34.91	45.05 ₪

תוספת קבועה

הערה	סה"כ צריכה	מחיר עבור קוט"ש אחד ב	סה"כ לתשלום
תשלום עבור אחזקה וביטוח מקיף לציוד + שירותי תוכנה וגישה מרחוק		0.00	5.65 ₪

סה"כ לדייר:

פסגה	גבע	שפל	סה"כ	שיא ביקוש
29.12	0.00	129.04	158.16	48.66
11.41 ₪	0.00 ₪	45.05 ₪	62.10 ₪	

כולל מע"מ	סה"כ לתשלום	מע"מ 17.00%	סה"כ	תשלום קבוע	תשלום עבור גודל חיבור ב KVA (3x32)
121.13 ₪			103.53 ₪	6.43 ₪	35.00 ₪

התפלגות חיוב בש"ח לפי תע"ז

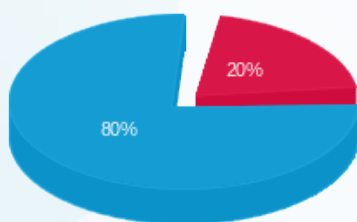

פסגה (11.41 ₪) ■  
גבע (0.00 ₪) ■  
שפל (45.05 ₪) ■

הסטוריית צריכה בקוט"ש

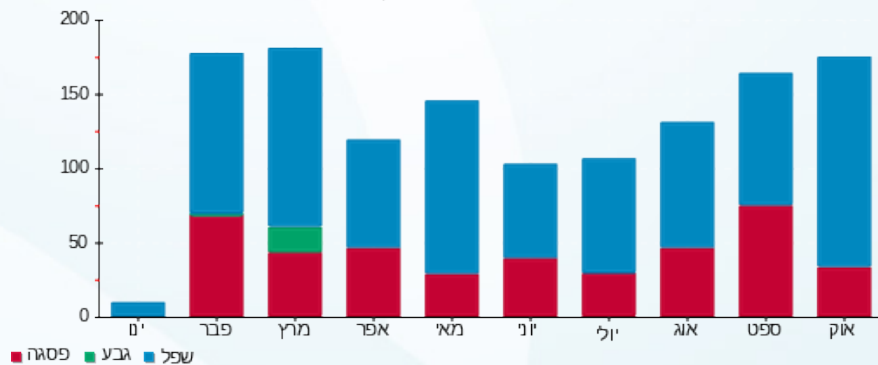

24/01/24

תאריך הפקה:

שם דייר: לוח עמדת טעינה ח2 דרומי עמדה 043 דירה 6208 גיל מדיין

31/10/23

תאריך קריאה נוכחי:

שם אתר: סי.אנד.סאן

01/10/23

תאריך קריאה קודמת:

לקוח/ה נכבד/ה, אנו מתכבדים להגיש את חישוב צריכת החשמל לתקופה 01/10/23 - 31/10/23:

לוח עמדת טעינה ח2 דרומי עמדה 043 דירה 6208 גיל מדיין - 3 - 21055238 (3x32)

סוג תעריף	סוג צריכה	קריאה קודמת	קריאה נוכחית	סה"כ צריכה בקוט"ש	מחיר לקוט"ש בא"ג	סה"כ לתשלום
פרטי חשבון עבור תאריכים:						
777	פסגה	01/10/23	31/10/23	94.16	39.17	36.88 ₪
778	גבע	493.40	493.40	0.00	39.17	0.00 ₪
779	שפל	3,812.64	3,956.56	143.92	34.91	50.24 ₪

תוספת קבועה

הערה	סה"כ צריכה	מחיר עבור קוט"ש אחד ב	סה"כ לתשלום
תשלום עבור אחזקה וביטוח מקיף לציוד + שירותי תוכנה וגישה מרחוק		0.00	8.71 ₪

סה"כ לדייר:

פסגה	גבע	שפל	סה"כ	שיא ביקוש
94.16	0.00	143.92	238.08	48.97
36.88 ₪	0.00 ₪	50.24 ₪	95.84 ₪	

כולל מע"מ	סה"כ לתשלום	מע"מ 17.00%	סה"כ	תשלום קבוע	תשלום עבור גודל חיבור בKVA (3x32)
160.61 ₪	160.61 ₪	23.34 ₪	137.27 ₪	6.43 ₪	35.00 ₪

התפלגות חיוב בש"ח לפי תעו"ז

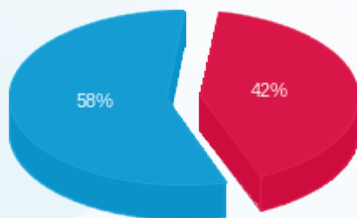

פסגה (36.88 ₪)  
גבע (0.00 ₪)  
שפל (50.24 ₪)

הסטוריית צריכה בקוט"ש

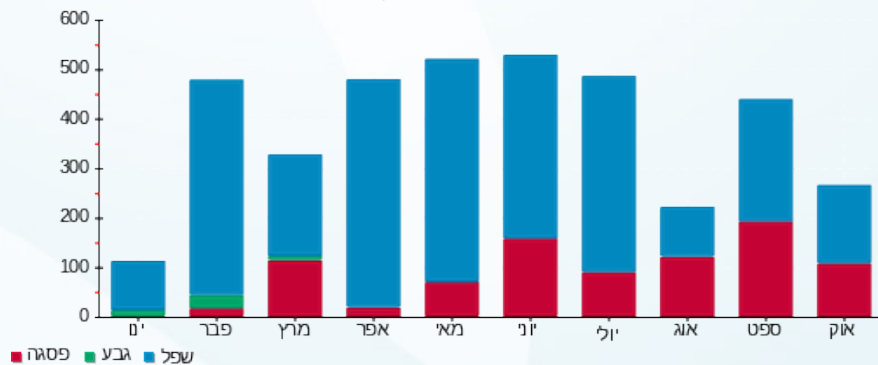



24/01/24

תאריך הפקה:

שם דייר: לוח עמדת טעינה ח2 דרומי עמדה 044 דירה 6309 משה הדני

31/10/23

תאריך קריאה נוכחי:

שם אתר: סי.אנד.סאן

01/10/23

תאריך קריאה קודמת:

לקוח/ה נכבד/ה, אנו מתכבדים להגיש את חישוב צריכת החשמל לתקופה 01/10/23 - 31/10/23:

לוח עמדת טעינה ח2 דרומי עמדה 044 דירה 6309 משה הדני - 4 - (3x32)21055238

סוג תעריף	סוג צריכה	קריאה קודמת	קריאה נוכחית	סה"כ צריכה בקוט"ש	מחיר לקוט"ש בא"ג	סה"כ לתשלום
פרטי חשבון עבור תאריכים:						
777	פסגה	01/10/23	31/10/23	55.80	39.17	21.86 ₪
778	גבע	300.36	300.36	0.00	39.17	0.00 ₪
779	שפל	1,687.32	1,841.84	154.52	34.91	53.94 ₪

תוספת קבועה

הערה	סה"כ צריכה	מחיר עבור קוט"ש אחד ב	סה"כ לתשלום
תשלום עבור אחזקה וביטוח מקיף לציוד + שירותי תוכנה וגישה מרחוק		0.00	7.58 ₪

סה"כ לדייר:

פסגה	גבע	שפל	סה"כ	שיא ביקוש
55.80	0.00	154.52	210.32	52.42
21.86 ₪	0.00 ₪	53.94 ₪	83.38 ₪	

כולל מע"מ	סה"כ לתשלום	מע"מ 17.00%	סה"כ	תשלום קבוע
146.03 ₪	124.81 ₪	21.22 ₪	124.81 ₪	35.00 ₪
	6.43 ₪		6.43 ₪	
	21.22 ₪		21.22 ₪	
	124.81 ₪		124.81 ₪	
	6.43 ₪		6.43 ₪	
	35.00 ₪		35.00 ₪	

התפלגות חיוב בש"ח לפי תעו"ז

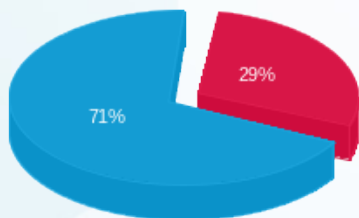

פסגה (21.86 ₪)  
גבע (0.00 ₪)  
שפל (53.94 ₪)

הסטוריית צריכה בקוט"ש

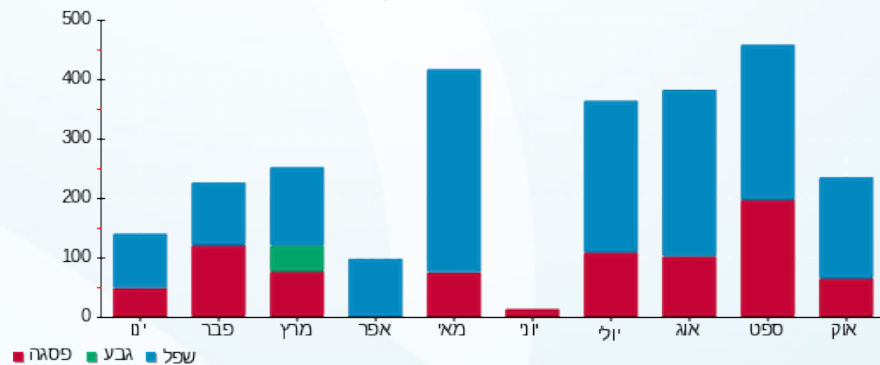

24/01/24

תאריך הפקה:

שם דייר: לוח עמדת טעינה ח2 דרומי עמדה 045 דירה 6201 אורי יהודאי

31/10/23

תאריך קריאה נוכחית:

שם אתר: סי.אנד.סאן

01/10/23

תאריך קריאה קודמת:

לקוח/ה נכבד/ה, אנו מתכבדים להגיש את חישוב צריכת החשמל לתקופה 01/10/23 - 31/10/23:

לוח עמדת טעינה ח2 דרומי עמדה 045 דירה 6201 אורי יהודאי - 3 - (3x20)21055070

סוג תעריף	סוג צריכה	קריאה קודמת	קריאה נוכחית	סה"כ צריכה בקוט"ש	מחיר לקוט"ש בא"ג	סה"כ לתשלום
פרטי חשבון עבור תאריכים:						
777	פסגה	01/10/23	31/10/23	42.35	39.17	16.59 ₪
778	גבע	120.90	120.90	0.00	39.17	0.00 ₪
779	שפל	1,087.25	1,171.80	84.55	34.91	29.52 ₪

תוספת קבועה

הערה	סה"כ צריכה	מחיר עבור קוט"ש אחד ב	סה"כ לתשלום
תשלום עבור אחזקה וביטוח מקיף לציוד + שירותי תוכנה וגישה מרחוק		0.00	4.61 ₪

סה"כ לדייר:

פסגה	גבע	שפל	סה"כ	שיא ביקוש
42.35	0.00	84.55	126.90	31.42
16.59 ₪	0.00 ₪	29.52 ₪	50.72 ₪	

תשלום קבוע	תשלום עבור גודל חיבור בKVA (3x20)	סה"כ	מע"מ 17.00%	סה"כ לתשלום	כולל מע"מ
35.00 ₪	4.02 ₪	89.74 ₪	15.26 ₪	104.99 ₪	

התפלגות חיוב בש"ח לפי תעו"ז

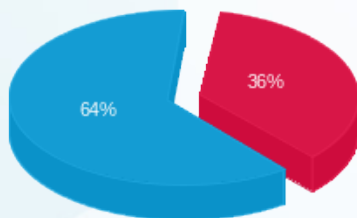

פסגה (16.59 ₪)  
גבע (0.00 ₪)  
שפל (29.52 ₪)

הסטוריית צריכה בקוט"ש

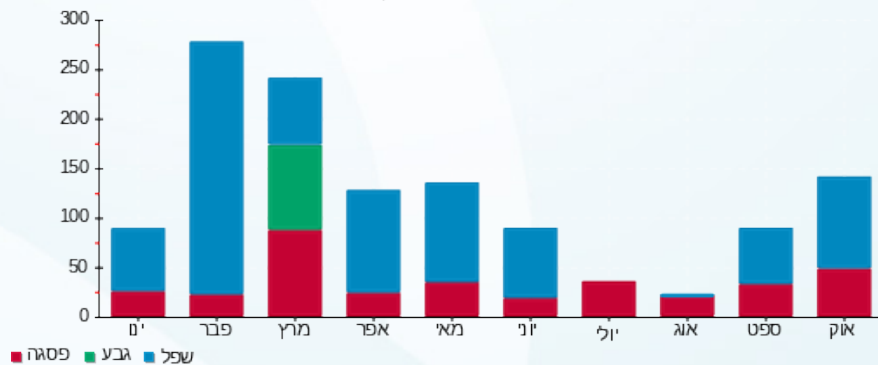



24/01/24

תאריך הפקה:

שם דייר: לוח עמדת טעינה ח2 דרומי עמדה 046 דירה 6110 דר קליין

31/10/23

תאריך קריאה נוכחית:

שם אתר: סי.אנד.סאן

01/10/23

תאריך קריאה קודמת:

לקוח/ה נכבד/ה, אנו מתכבדים להגיש את חישוב צריכת החשמל לתקופה 01/10/23 - 31/10/23:

לוח עמדת טעינה ח2 דרומי עמדה 046 דירה 6110 דר קליין - 4 - (3x20)21055070

סוג תעריף	סוג צריכה	קריאה קודמת	קריאה נוכחית	סה"כ צריכה בקוט"ש	מחיר לקוט"ש בא"ג	סה"כ לתשלום
פרטי חשבון עבור תאריכים:						
777	פסגה	01/10/23	31/10/23	0.00	39.17	0.00 ₪
778	גבע	9.23	9.23	0.00	39.17	0.00 ₪
779	שפל	9.28	9.28	0.00	34.91	0.00 ₪

תוספת קבועה

הערה	סה"כ צריכה	מחיר עבור קוט"ש אחד ב	סה"כ לתשלום
תשלום עבור אחזקה וביטוח מקיף לציווד + שירותי תוכנה וגישה מרחוק		0.00	0.00 ₪

סה"כ לדייר:

פסגה	גבע	שפל	סה"כ	שיא ביקוש
0.00	0.00	0.00	0.00	49.13
0.00 ₪	0.00 ₪	0.00 ₪	0.00 ₪	

35.00 ₪	<b>תשלום קבוע</b> <b>תשלום עבור גודל חיבור בKVA (3x20)</b> <b>סה"כ</b> <b>מע"מ 17.00%</b>	<b>סה"כ לתשלום</b>
4.02 ₪		
39.02 ₪		
6.63 ₪		
45.65 ₪	<b>כולל מע"מ</b>	

התפלגות חיוב בש"ח לפי תעו"ז

פסגה (0.00 ₪)  
גבע (0.00 ₪)  
שפל (0.00 ₪)

הסטוריית צריכה בקוט"ש

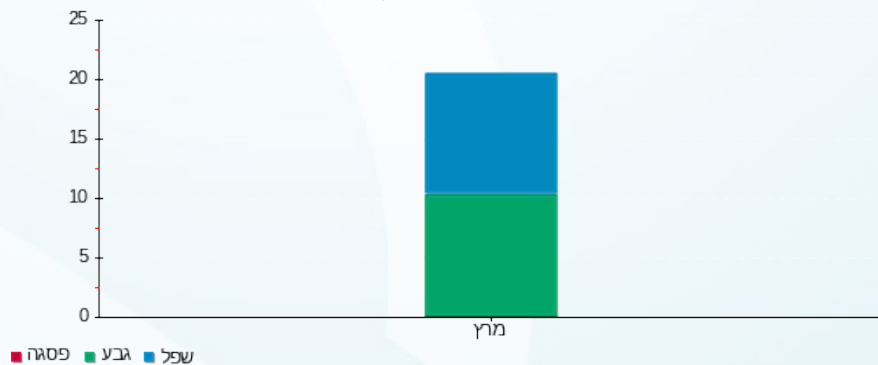

**שם דייר:** לוח עמדת טעינה ח2 דרומי עמדה 047 דירה 6210 דבי אבירם  
**שם אתר:** סי.אנד.סאן  
 תאריך הפקה: 24/01/24  
 תאריך קריאה נוכחי: 31/10/23  
 תאריך קריאה קודמת: 01/10/23

**לקוח/ה נכבד/ה, אנו מתכבדים להגיש את חישוב צריכת החשמל לתקופה 01/10/23 - 31/10/23:**

**לוח עמדת טעינה ח2 דרומי עמדה 047 דירה 6210 דבי אבירם - 1 - (3x20)21055070**

סוג תעריף	סוג צריכה	קריאה קודמת	קריאה נוכחית	סה"כ צריכה בקוט"ש	מחיר לקוט"ש בא"ג	סה"כ לתשלום
פרטי חשבון עבור תאריכים:						
777	פסגה	01/10/23	31/10/23	0.00	39.17	0.00 ₪
778	גבע	0.00	0.00	0.00	39.17	0.00 ₪
779	שפל	0.00	0.00	0.00	34.91	0.00 ₪

**תוספת קבועה**

הערה	סה"כ צריכה	מחיר עבור קוט"ש אחד ב	סה"כ לתשלום
תשלום עבור אחזקה וביטוח מקיף לציווד + שירותי תוכנה וגישה מרחוק		0.00	0.00 ₪

**סה"כ לדייר:**

פסגה	גבע	שפל	סה"כ	שיא ביקוש
0.00	0.00	0.00	0.00	32.76
0.00 ₪	0.00 ₪	0.00 ₪	0.00 ₪	

**סה"כ צריכה**  
**סה"כ לתשלום**

35.00 ₪	<b>תשלום קבוע</b> <b>תשלום עבור גודל חיבור בKVA (3x20)</b> <b>סה"כ</b> <b>מע"מ 17.00%</b>	<b>סה"כ לתשלום</b>
4.02 ₪		
39.02 ₪		
6.63 ₪		
45.65 ₪		

שם דייר: לוח עמדת טעינה ח2 דרומי עמדה 048 דירה 1060 משה פודוהצר  
 שם אתר: סי.אנד.סאן  
 תאריך הפקה: 24/01/24  
 תאריך קריאה נוכחי: 31/10/23  
 תאריך קריאה קודמת: 01/10/23

**לקוח/ה נכבד/ה, אנו מתכבדים להגיש את חישוב צריכת החשמל לתקופה 01/10/23 - 31/10/23:**

**לוח עמדת טעינה ח2 דרומי עמדה 048 דירה 1060 משה פודוהצר - 2 - (3x20)21055070**

סוג תעריף	סוג צריכה	קריאה קודמת	קריאה נוכחית	סה"כ צריכה בקוט"ש	מחיר לקוט"ש בא"ג	סה"כ לתשלום
פרטי חשבון עבור תאריכים:						
777	פסגה	01/10/23	31/10/23	88.23	39.17	34.56 ₪
778	גבע	0.00	0.00	0.00	39.17	0.00 ₪
779	שפל	337.93	373.83	35.90	34.91	12.53 ₪

**תוספת קבועה**

הערה	סה"כ צריכה	מחיר עבור קוט"ש אחד ב	סה"כ לתשלום
תשלום עבור אחזקה וביטוח מקיף לציוד + שירותי תוכנה וגישה מרחוק		0.00	4.71 ₪

**סה"כ לדייר:**

פסגה	גבע	שפל	סה"כ	שיא ביקוש
88.23	0.00	35.90	124.13	32.76
34.56 ₪	0.00 ₪	12.53 ₪	51.80 ₪	

סה"כ צריכה  
סה"כ לתשלום

35.00 ₪	<b>תשלום קבוע</b> <b>תשלום עבור גודל חיבור בKVA (3x20)</b> <b>סה"כ</b> <b>מע"מ 17.00%</b>	<b>סה"כ לתשלום</b> <b>כולל מע"מ</b>
4.02 ₪		
90.82 ₪		
15.44 ₪		
106.26 ₪		

התפלגות חיוב בש"ח לפי תעו"ז

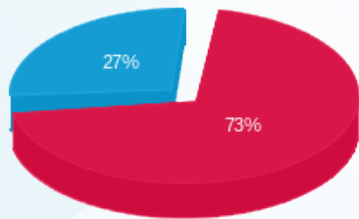

פסגה (34.56 ₪)  
 גבע (0.00 ₪)  
 שפל (12.53 ₪)

הסטוריית צריכה בקוט"ש

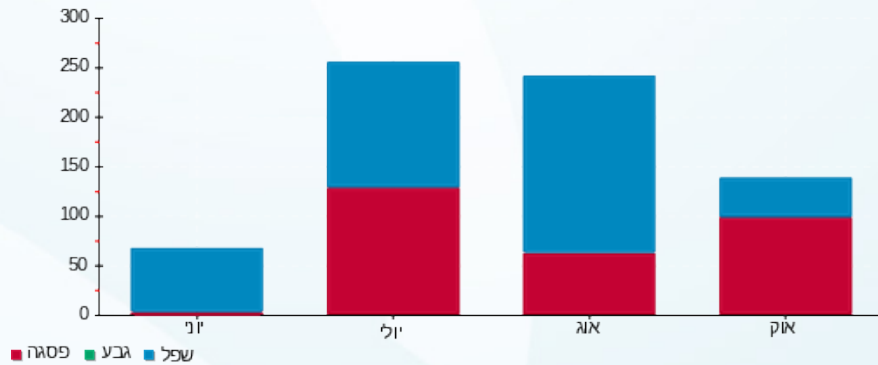



24/01/24

תאריך הפקה:

שם דייר: לוח עמדת טעינה ח2 צפוני עמדה 100 דירה 5207 שמואל לוי

31/10/23

תאריך קריאה נוכחית:

שם אתר: סי.אנד.סאן

01/10/23

תאריך קריאה קודמת:

לקוח/ה נכבד/ה, אנו מתכבדים להגיש את חישוב צריכת החשמל לתקופה 01/10/23 - 31/10/23:

לוח עמדת טעינה ח2 צפוני עמדה 100 דירה 5207 שמואל לוי - 3 - (3x20)22009686

סוג תעריף	סוג צריכה	קריאה קודמת	קריאה נוכחית	סה"כ צריכה בקוט"ש	מחיר לקוט"ש בא"ג	סה"כ לתשלום
פרטי חשבון עבור תאריכים:						
777	פסגה	01/10/23	31/10/23	36.18	39.17	14.17 ₪
778	גבע	51.24	51.24	0.00	39.17	0.00 ₪
779	שפל	2,305.20	2,497.20	192.00	34.91	67.03 ₪

תוספת קבועה

הערה	סה"כ צריכה	מחיר עבור קוט"ש אחד ב	סה"כ לתשלום
תשלום עבור אחזקה וביטוח מקיף לציוד + שירותי תוכנה וגישה מרחוק		0.00	8.12 ₪

סה"כ לדייר:

פסגה	גבע	שפל	סה"כ	שיא ביקוש
36.18	0.00	192.00	228.18	117.92
14.17 ₪	0.00 ₪	67.03 ₪	89.32 ₪	

35.00 ₪	<b>תשלום קבוע</b> <b>תשלום עבור גודל חיבור בKVA (3x20)</b> <b>סה"כ</b> <b>מע"מ 17.00%</b>	
4.02 ₪		
128.34 ₪		
21.82 ₪		
150.16 ₪	<b>סה"כ לתשלום</b>	<b>כולל מע"מ</b>

התפלגות חיוב בש"ח לפי תעו"ז

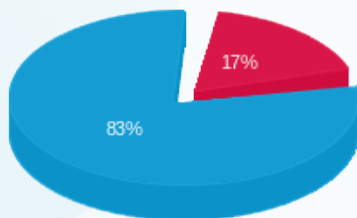

פסגה (14.17 ₪) ■  
 גבע (0.00 ₪) ■  
 שפל (67.03 ₪) ■

הסטוריית צריכה בקוט"ש





24/01/24

תאריך הפקה:

שם דייר: לוח עמדת טעינה ח2 צפוני עמדה 101 דירה 3340 רונית רביע

31/10/23

תאריך קריאה נוכחי:

שם אתר: סי.אנד.סאן

01/10/23

תאריך קריאה קודמת:

לקוח/ה נכבד/ה, אנו מתכבדים להגיש את חישוב צריכת החשמל לתקופה 01/10/23 - 31/10/23:

לוח עמדת טעינה ח2 צפוני עמדה 101 דירה 3340 רונית רביע - 4 - (3x20)22009686

סוג תעריף	סוג צריכה	קריאה קודמת	קריאה נוכחית	סה"כ צריכה בקוט"ש	מחיר לקוט"ש בא"ג	סה"כ לתשלום
פרטי חשבון עבור תאריכים:						
		01/10/23	31/10/23			
777	פסגה	20.34	39.54	19.20	39.17	7.52 ₪
778	גבע	0.00	0.00	0.00	39.17	0.00 ₪
779	שפל	217.38	272.40	55.02	34.91	19.21 ₪

תוספת קבועה

הערה	סה"כ צריכה	מחיר עבור קוט"ש אחד ב	סה"כ לתשלום
תשלום עבור אחזקה וביטוח מקיף לציוד + שירותי תוכנה וגישה מרחוק		0.00	2.67 ₪

סה"כ לדייר:

פסגה	גבע	שפל	סה"כ	שיא ביקוש
19.20	0.00	55.02	74.22	43.01
7.52 ₪	0.00 ₪	19.21 ₪	29.40 ₪	

סה"כ צריכה

סה"כ לתשלום

35.00 ₪	<p><b>תשלום קבוע</b></p> <p><b>תשלום עבור גודל חיבור בKVA (3x20)</b></p> <p><b>סה"כ</b></p> <p><b>מע"מ 17.00%</b></p>	<p><b>סה"כ לתשלום</b></p>
4.02 ₪		
68.42 ₪		
11.63 ₪		
80.05 ₪		<p><b>כולל מע"מ</b></p>

התפלגות חיוב בש"ח לפי תעו"ז

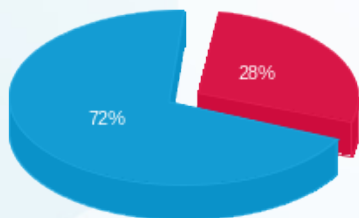

■ פסגה (7.52 ₪)  
■ גבע (0.00 ₪)  
■ שפל (19.21 ₪)

הסטוריית צריכה בקוט"ש

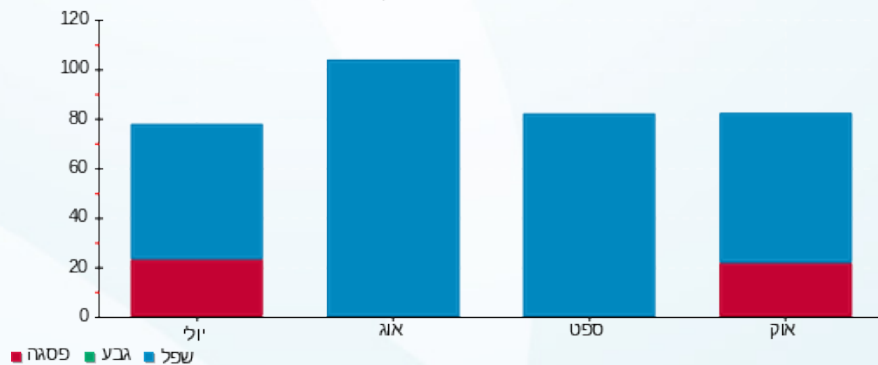



24/01/24

תאריך הפקה:

שם דייר: לוח עמדת טעינה ח2 צפוני עמדה 102 דירה 5103 רובי (יעל בנין)

31/10/23

תאריך קריאה נוכחית:

שם אתר: סי.אנד.סאן

01/10/23

תאריך קריאה קודמת:

לקוח/ה נכבד/ה, אנו מתכבדים להגיש את חישוב צריכת החשמל לתקופה 01/10/23 - 31/10/23:

לוח עמדת טעינה ח2 צפוני עמדה 102 דירה 5103 רובי (יעל בנין) - 1 - (3x20)22009686

סוג תעריף	סוג צריכה	קריאה קודמת	קריאה נוכחית	סה"כ צריכה בקוט"ש	מחיר לקוט"ש בא"ג	סה"כ לתשלום
פרטי חשבון עבור תאריכים:						
777	פסגה	01/10/23	31/10/23	143.34	39.17	56.15 ₪
778	גבע	0.00	0.00	0.00	39.17	0.00 ₪
779	שפל	242.64	449.22	206.58	34.91	72.12 ₪

תוספת קבועה

הערה	סה"כ צריכה	מחיר עבור קוט"ש אחד ב	סה"כ לתשלום
תשלום עבור אחזקה וביטוח מקיף לציוד + שירותי תוכנה וגישה מרחוק		0.00	12.83 ₪

סה"כ לדייר:

פסגה	גבע	שפל	סה"כ	שיא ביקוש
143.34	0.00	206.58	349.92	117.95
₪ 56.15	₪ 0.00	₪ 72.12	₪ 141.09	

כולל מע"מ	סה"כ לתשלום	תשלום קבוע	תשלום עבור גודל חיבור בKVA (3x20)	סה"כ	מע"מ 17.00%
210.73 ₪					
		35.00 ₪	4.02 ₪	180.11 ₪	30.62 ₪

התפלגות חיוב בש"ח לפי תעו"ז

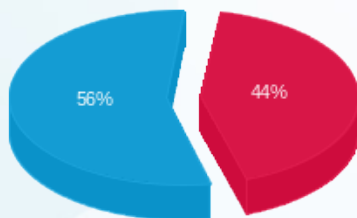

פסגה (56.15 ₪)  
גבע (0.00 ₪)  
שפל (72.12 ₪)

הסטוריית צריכה בקוט"ש

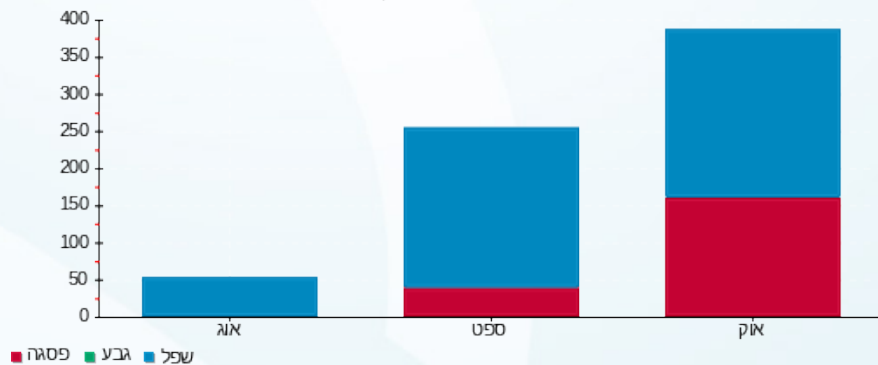

24/01/24

תאריך הפקדה:

שם דייר: לוח עמדת טעינה ח2 צפוני עמדה 103 דירה 405 לילאן גקוב

31/10/23

תאריך קריאה נוכחית:

שם אתר: סי.אנד.סאן

01/10/23

תאריך קריאה קודמת:

לקוח/ה נכבד/ה, אנו מתכבדים להגיש את חישוב צריכת החשמל לתקופה 01/10/23 - 31/10/23:

לוח עמדת טעינה ח2 צפוני עמדה 103 דירה 405 לילאן גקוב - 2 - (3x20)22009686

סוג תעריף	סוג צריכה	קריאה קודמת	קריאה נוכחית	סה"כ צריכה בקוט"ש	מחיר לקוט"ש בא"ג	סה"כ לתשלום
פרטי חשבון עבור תאריכים:						
777	פסגה	01/10/23	31/10/23	17.58	39.17	6.89 ₪
778	גבע	0.00	0.00	0.00	39.17	0.00 ₪
779	שפל	129.12	229.80	100.68	34.91	35.15 ₪

תוספת קבועה

הערה	סה"כ צריכה	מחיר עבור קוט"ש אחד ב	סה"כ לתשלום
תשלום עבור אחזקה וביטוח מקיף לציוד + שירותי תוכנה וגישה מרחוק		0.00	4.20 ₪

סה"כ לדייר:

פסגה	גבע	שפל	סה"כ	שיא ביקוש
17.58	0.00	100.68	118.26	117.92
6.89 ₪	0.00 ₪	35.15 ₪	46.24 ₪	

35.00 ₪	<b>תשלום קבוע</b> <b>תשלום עבור גודל חיבור בKVA (3x20)</b> <b>סה"כ</b> <b>מע"מ 17.00%</b>	<b>סה"כ לתשלום</b> <b>כולל מע"מ</b>
4.02 ₪		
85.26 ₪		
14.49 ₪		
99.75 ₪		

התפלגות חיוב בש"ח לפי תעו"ז

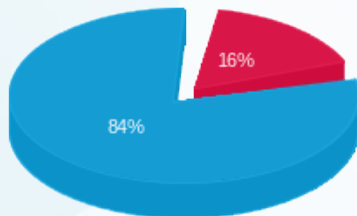

■ פסגה (6.89 ₪)  
 ■ גבע (0.00 ₪)  
 ■ שפל (35.15 ₪)

הסטוריית צריכה בקוט"ש

