



29/01/24

תאריך הפקה:

שם דייר: קומה 09 יחי A4 קארין ולטל סוכנות לביטוח פניסיוני בע"מ

31/12/23

תאריך קריאה נוכחית:

שם אתר: ארגמן בני ברק

01/12/23

תאריך קריאה קודמת:

לקוח/ה נכבד/ה, אנו מתכבדים להגיש את חישוב צריכת החשמל לתקופה 01/12/23 - 31/12/23:

קומה 09 יחי A4 קארין ולטל סוכנות לביטוח פניסיוני בע"מ - 4 - 16193887

סוג תעריף	סוג צריכה	קריאה קודמת	קריאה נוכחית	סה"כ צריכה בקוט"ש	מחיר לקוט"ש בא"ג	סה"כ לתשלום
פרטי חשבון עבור תאריכים:						
777	פסגה	01/12/23	31/12/23	37.50	98.10	36.79 ₪
778	גבע	1,085.75	1,085.75	0.00	35.76	0.00 ₪
779	שפל	7,266.85	7,562.85	296.00	35.76	105.85 ₪

סה"כ לדיר:

פסגה	גבע	שפל	סה"כ	שיא ביקוש
37.50	0.00	296.00	333.50	2.09
₪ 36.79	₪ 0.00	₪ 105.85	₪ 142.64	

סה"כ צריכה

סה"כ לתשלום

₪ 30.00	תשלום קבוע	
₪ 0.00	תשלום עבור גודל חיבור בKVA (0x0)	
₪ 172.64	סה"כ לתשלום	לא כולל מע"מ

התפלגות חיוב בש"ח לפי תעו"ז

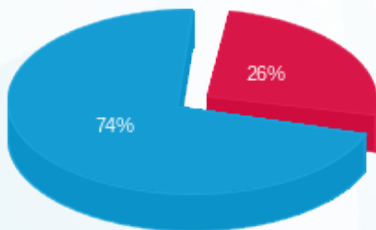

- פסגה (₪ 36.79)
- גבע (₪ 0.00)
- שפל (₪ 105.85)

הסטוריית צריכה בקוט"ש

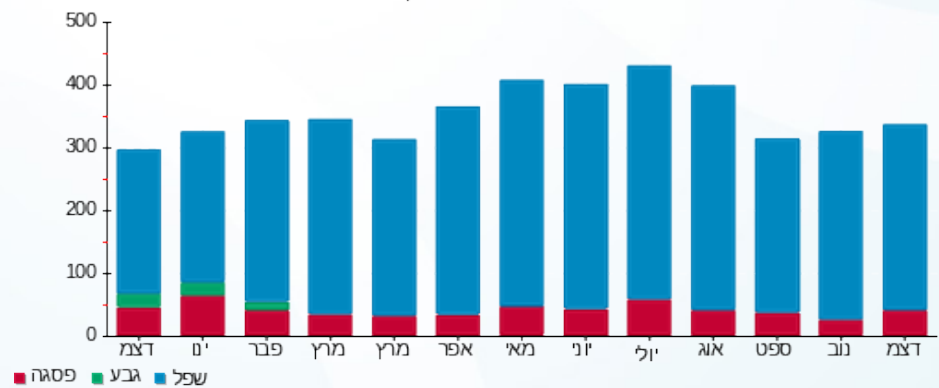

- פסגה
- גבע
- שפל

