



29/01/24

תאריך הפקה:

שם דייר: קומה 10 יחי C1 ימין - מפסק 109 ד.ח. בנאים

31/12/23

תאריך קריאה נוכחי:

שם אתר: ארגמן בני ברק

01/12/23

תאריך קריאה קודמת:

לקוח/ה נכבד/ה, אנו מתכבדים להגיש את חישוב צריכת החשמל לתקופה 01/12/23 - 31/12/23:

קומה 10 יחי C1 ימין - מפסק 109 ד.ח. בנאים - 1 - 18170749

סוג תעריף	סוג צריכה	קריאה קודמת	קריאה נוכחית	סה"כ צריכה בקוט"ש	מחיר לקוט"ש בא"ג	סה"כ לתשלום
פרטי חשבון עבור תאריכים:						
777	פסגה	01/12/23	31/12/23	22.20	98.10	21.78 ₪
778	גבע	97.50	97.50	0.00	35.76	0.00 ₪
779	שפל	1,607.35	1,718.05	110.70	35.76	39.59 ₪

סה"כ לדייר:

פסגה	גבע	שפל	סה"כ	שיא ביקוש
22.20	0.00	110.70	132.90	0.95
21.78 ₪	0.00 ₪	39.59 ₪	61.36 ₪	

סה"כ צריכה

סה"כ לתשלום

30.00 ₪	תשלום קבוע	
0.00 ₪	תשלום עבור גודל חיבור בKVA (0x0)	
91.36 ₪	סה"כ לתשלום	לא כולל מע"מ

התפלגות חיוב בש"ח לפי תע"ז

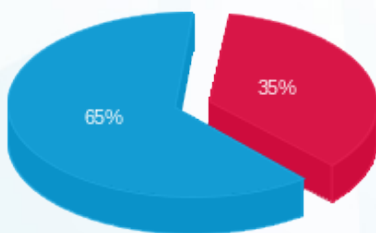

- פסגה (21.78 ₪)
- גבע (0.00 ₪)
- שפל (39.59 ₪)

הסטוריית צריכה בקוט"ש

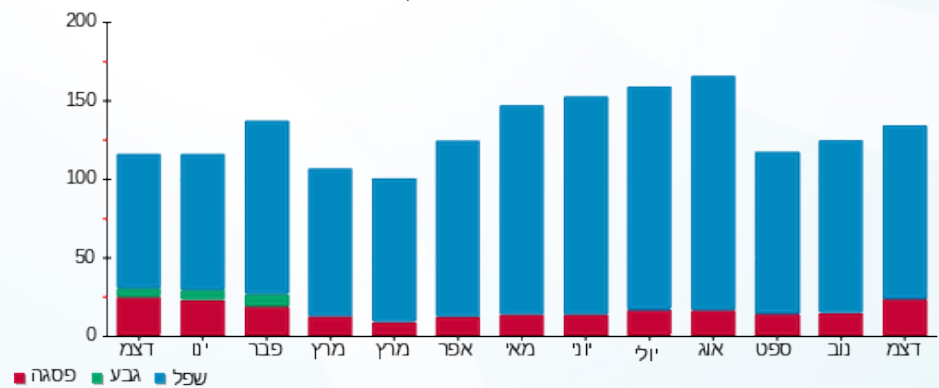

- פסגה
- גבע
- שפל

