



29/01/24

תאריך הפקה:

שם דייר: קומה 12 יחי C4 - מפסק F101 חגית לפה קוסמטיקה

31/12/23

תאריך קריאה נוכחית:

שם אתר: ארגמן בני ברק

01/12/23

תאריך קריאה קודמת:

לקוח/ה נכבד/ה, אנו מתכבדים להגיש את חישוב צריכת החשמל לתקופה 01/12/23 - 31/12/23:

קומה 12 יחי C4 - חגית לפה - 1 - 16048012

סוג תעריף	סוג צריכה	קריאה קודמת	קריאה נוכחית	סה"כ צריכה בקוט"ש	מחיר לקוט"ש בא"ג	סה"כ לתשלום
פרטי חשבון עבור תאריכים:						
777	פסגה	01/12/23	31/12/23	17.00	98.10	16.68 ₪
778	גבע	592.40	592.40	0.00	35.76	0.00 ₪
779	שפל	2,540.40	2,645.05	104.65	35.76	37.42 ₪

סה"כ לדייר:

פסגה	גבע	שפל	סה"כ	שיא ביקוש
17.00	0.00	104.65	121.65	0.81
16.68 ₪	0.00 ₪	37.42 ₪	54.10 ₪	

סה"כ צריכה

סה"כ לתשלום

30.00 ₪	תשלום קבוע	
0.00 ₪	תשלום עבור גודל חיבור בKVA (0x0)	
84.10 ₪	סה"כ לתשלום	לא כולל מע"מ

התפלגות חיוב בש"ח לפי תעו"ז

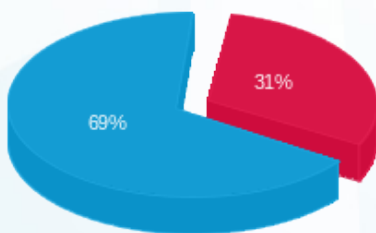

- פסגה (16.68 ₪) 69%
- גבע (0.00 ₪) 0%
- שפל (37.42 ₪) 31%

הסטוריית צריכה בקוט"ש

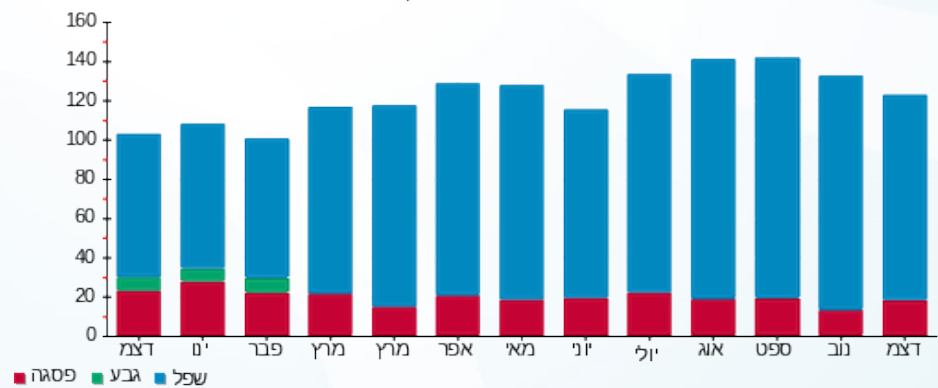

- פסגה
- גבע
- שפל

