



01/02/24 תאריך הפקה:
 31/01/24 תאריך קריאה נוכחית:
 01/01/24 תאריך קריאה קודמת:

שם דייר: אולם מטבח
 שם אתר: אגודת חסידי ספינקא

לקוח/ה נכבד/ה, אנו מתכבדים להגיש את חישוב צריכת החשמל לתקופה 01/01/24 - 31/01/24:

אולם מטבח - 1 - 20004386 (3x250)

סוג תעריף	סוג צריכה	קריאה קודמת	קריאה נוכחית	סה"כ צריכה בקוט"ש	מחיר לקוט"ש בא"ג	סה"כ לתשלום
פרטי חשבון עבור תאריכים:						
777	פסגה	01/01/24	31/01/24	1,294.00	98.10	1,269.41 ₪
778	גבע	41,526.80	41,526.80	0.00	35.76	0.00 ₪
779	שפל	121,772.40	125,189.20	3,416.80	35.76	1,221.85 ₪

סה"כ לדיר:

פסגה	גבע	שפל	סה"כ	שיא ביקוש
1,294.00	0.00	3,416.80	4,710.80	33.03
1,269.41 ₪	0.00 ₪	1,221.85 ₪	2,491.26 ₪	

סה"כ צריכה
 סה"כ לתשלום

0.00 ₪	תשלום קבוע	
50.25 ₪	תשלום עבור גודל חיבור בKVA (3x250)	
2,541.51 ₪	סה"כ לתשלום	לא כולל מע"מ

התפלגות חיוב בש"ח לפי תע"ז

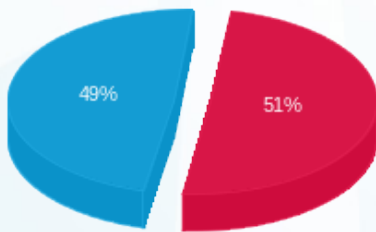

■ פסגה (1,269.41 ₪)
 ■ גבע (0.00 ₪)
 ■ שפל (1,221.85 ₪)

הסטוריית צריכה בקוט"ש

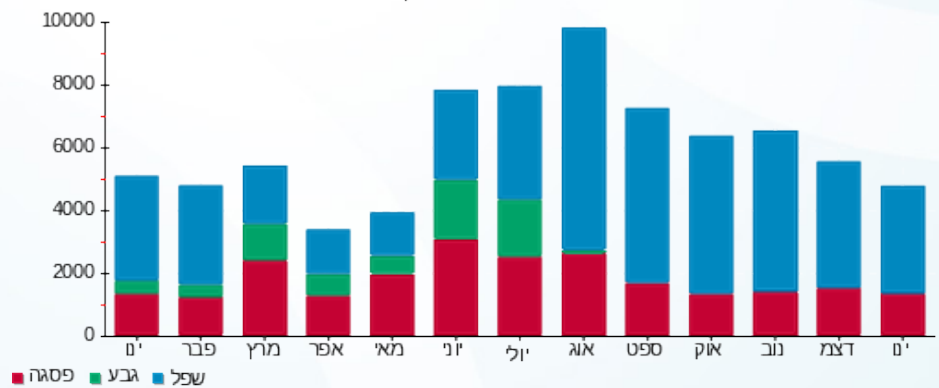

■ פסגה ■ גבע ■ שפל

