



06/02/24 תאריך הפקה:  
 31/01/24 תאריך קריאה נוכחית:  
 01/01/24 תאריך קריאה קודמת:

שם דייר: ארמיס דגים  
 שם אתר: פאוור סנטר אשקלון

לקוח/ה נכבד/ה, אנו מתכבדים להגיש את חישוב צריכת החשמל לתקופה 01/01/24 - 31/01/24:

ארמיס דגים - 1 - 21262420 (3x80)

| סוג תעריף                | סוג צריכה | קריאה קודמת | קריאה נוכחית | סה"כ צריכה בקוט"ש | מחיר לקוט"ש בא"ג | סה"כ לתשלום |
|--------------------------|-----------|-------------|--------------|-------------------|------------------|-------------|
| פרטי חשבון עבור תאריכים: |           |             |              |                   |                  |             |
| 777                      | פסגה      | 01/01/24    | 31/01/24     | 1,146.10          | 98.10            | 1,124.32 ₪  |
| 778                      | גבע       | 1,310.00    | 1,310.00     | 0.00              | 35.76            | 0.00 ₪      |
| 779                      | שפל       | 72,165.00   | 76,615.20    | 4,450.20          | 35.76            | 1,591.39 ₪  |

סה"כ לדייר:

| פסגה       | גבע    | שפל        | סה"כ       | שיא ביקוש |
|------------|--------|------------|------------|-----------|
| 1,146.10   | 0.00   | 4,450.20   | 5,596.30   | 37.13     |
| 1,124.32 ₪ | 0.00 ₪ | 1,591.39 ₪ | 2,715.72 ₪ |           |

סה"כ צריכה  
 סה"כ לתשלום

|            |                                   |              |
|------------|-----------------------------------|--------------|
| 210.98 ₪   | תשלום קבוע                        |              |
| 16.08 ₪    | תשלום עבור גודל חיבור בKVA (3x80) |              |
| 2,942.78 ₪ | סה"כ לתשלום                       | לא כולל מע"מ |

התפלגות חיוב בש"ח לפי תעו"ז

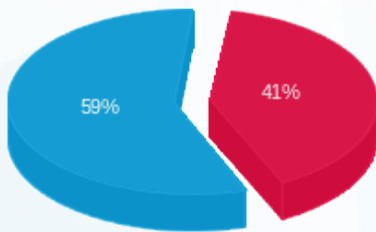

■ פסגה (1,124.32 ₪)  
 ■ גבע (0.00 ₪)  
 ■ שפל (1,591.39 ₪)

הסטוריית צריכה בקוט"ש

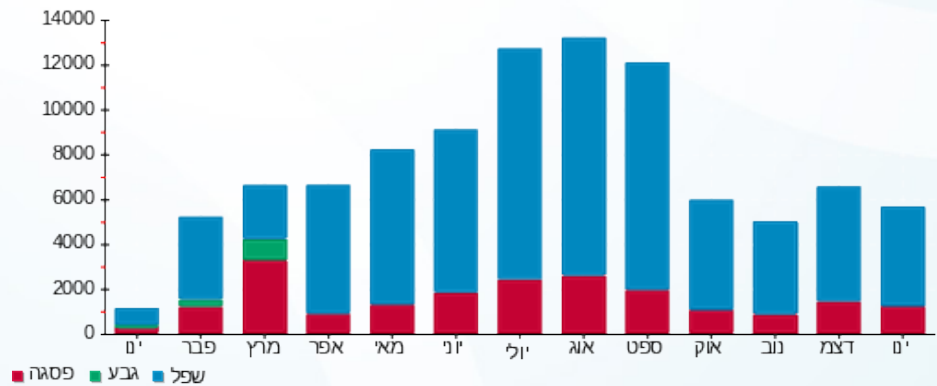



06/02/24 תאריך הפקה:  
 31/01/24 תאריך קריאה נוכחית:  
 01/01/24 תאריך קריאה קודמת:

שם דייר: בניין C - ורדינון  
 שם אתר: פאזור סנטר אשקלון

לקוח/ה נכבד/ה, אנו מתכבדים להגיש את חישוב צריכת החשמל לתקופה 01/01/24 - 31/01/24:

ורדינון - 2 - 19093245(3x100)

| סוג תעריף                | סוג צריכה | קריאה קודמת | קריאה נוכחית | סה"כ צריכה בקוט"ש | מחיר לקוט"ש בא"ג | סה"כ לתשלום |
|--------------------------|-----------|-------------|--------------|-------------------|------------------|-------------|
| פרטי חשבון עבור תאריכים: |           |             |              |                   |                  |             |
| 777                      | פסגה      | 01/01/24    | 31/01/24     | 406.60            | 98.10            | 398.87 ₪    |
| 778                      | גבע       | 24,348.80   | 24,348.80    | 0.00              | 35.76            | 0.00 ₪      |
| 779                      | שפל       | 41,650.70   | 42,808.70    | 1,158.00          | 35.76            | 414.10 ₪    |

סה"כ לדייר:

| פסגה     | גבע    | שפל      | סה"כ     | שיא ביקוש |
|----------|--------|----------|----------|-----------|
| 406.60   | 0.00   | 1,158.00 | 1,564.60 | 19.43     |
| ₪ 398.87 | ₪ 0.00 | ₪ 414.10 | ₪ 812.98 |           |

סה"כ צריכה  
 סה"כ לתשלום

|            |                                    |              |
|------------|------------------------------------|--------------|
| 210.98 ₪   | תשלום קבוע                         |              |
| 20.10 ₪    | תשלום עבור גודל חיבור בKVA (3x100) |              |
| 1,044.06 ₪ | סה"כ לתשלום                        | לא כולל מע"מ |

התפלגות חיוב בש"ח לפי תעו"ז

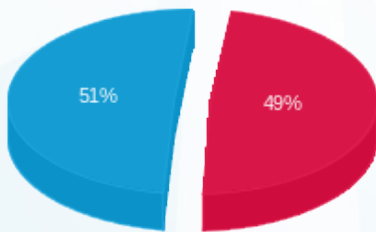

פסגה (398.87 ₪)  
 גבע (0.00 ₪)  
 שפל (414.10 ₪)

הסטוריית צריכה בקוט"ש

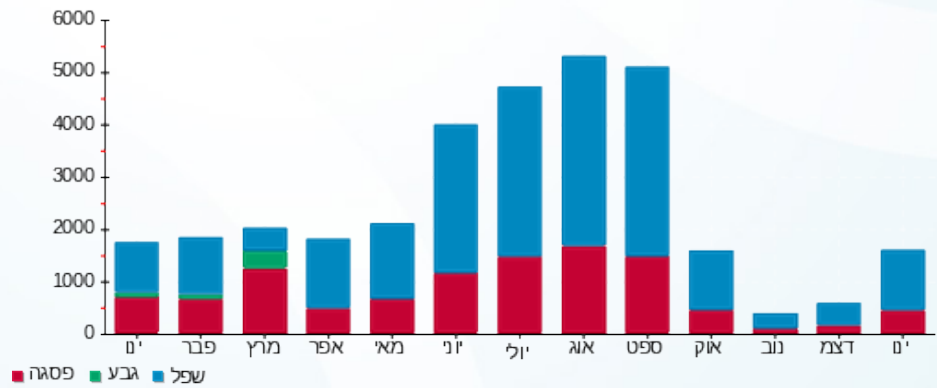



06/02/24 תאריך הפקה:  
 31/01/24 תאריך קריאה נוכחית:  
 01/01/24 תאריך קריאה קודמת:

שם דייר: בניין C - קרייזי לין  
 שם אתר: פאזור סנטר אשקלון

לקוח/ה נכבד/ה, אנו מתכבדים להגיש את חישוב צריכת החשמל לתקופה 01/01/24 - 31/01/24:

קרייזי לין - 2 - 19093246(3x100)

| סוג תעריף                | סוג צריכה | קריאה קודמת | קריאה נוכחית | סה"כ צריכה בקוט"ש | מחיר לקוט"ש בא"ג | סה"כ לתשלום |
|--------------------------|-----------|-------------|--------------|-------------------|------------------|-------------|
| פרטי חשבון עבור תאריכים: |           |             |              |                   |                  |             |
| 777                      | פסגה      | 01/01/24    | 31/01/24     | 1,436.70          | 98.10            | 1,409.40 ₪  |
| 778                      | גבע       | 36,698.10   | 36,698.10    | 0.00              | 35.76            | 0.00 ₪      |
| 779                      | שפל       | 71,269.30   | 74,029.60    | 2,760.30          | 35.76            | 987.08 ₪    |

סה"כ לדייר:

| פסגה       | גבע    | שפל      | סה"כ       | שיא ביקוש |
|------------|--------|----------|------------|-----------|
| 1,436.70   | 0.00   | 2,760.30 | 4,197.00   | 47.55     |
| 1,409.40 ₪ | 0.00 ₪ | 987.08 ₪ | 2,396.49 ₪ |           |

סה"כ צריכה

סה"כ לתשלום

|            |                                    |              |
|------------|------------------------------------|--------------|
| 210.98 ₪   | תשלום קבוע                         |              |
| 20.10 ₪    | תשלום עבור גודל חיבור בKVA (3x100) |              |
| 2,627.57 ₪ | סה"כ לתשלום                        | לא כולל מע"מ |

התפלגות חיוב בש"ח לפי תע"ז

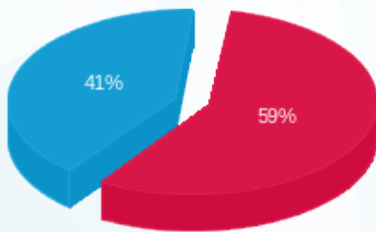

■ פסגה (1,409.40 ₪)  
 ■ גבע (0.00 ₪)  
 ■ שפל (987.08 ₪)

הסטוריית צריכה בקוט"ש

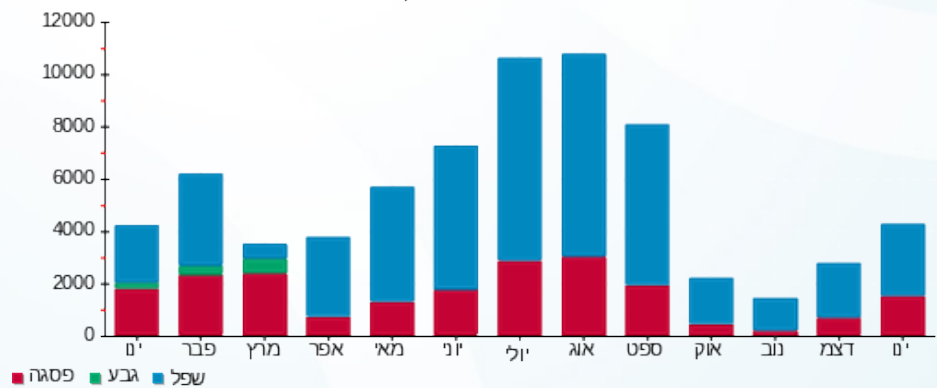



06/02/24

תאריך הפקה:

שם דייר: בניין C - שיפודי אוזי  
שם אתר: פאזור סנטר אשקלון

31/01/24

תאריך קריאה נוכחית:

01/01/24

תאריך קריאה קודמת:

לקוח/ה נכבד/ה, אנו מתכבדים להגיש את חישוב צריכת החשמל לתקופה 01/01/24 - 31/01/24:

שיפודי אוזי - 1 - 19093245 (3x160)

| סוג תעריף                | סוג צריכה | קריאה קודמת | קריאה נוכחית | סה"כ צריכה בקוט"ש | מחיר לקוט"ש בא"ג | סה"כ לתשלום |
|--------------------------|-----------|-------------|--------------|-------------------|------------------|-------------|
| פרטי חשבון עבור תאריכים: |           |             |              |                   |                  |             |
| 777                      | פסגה      | 01/01/24    | 31/01/24     | 1,095.20          | 98.10            | 1,074.39 ₪  |
| 778                      | גבע       | 57,693.20   | 57,693.20    | 0.00              | 35.76            | 0.00 ₪      |
| 779                      | שפל       | 163,291.80  | 165,792.00   | 2,500.20          | 35.76            | 894.07 ₪    |

סה"כ לדיר:

| פסגה       | גבע    | שפל      | סה"כ       | שיא ביקוש |
|------------|--------|----------|------------|-----------|
| 1,095.20   | 0.00   | 2,500.20 | 3,595.40   | 19.74     |
| 1,074.39 ₪ | 0.00 ₪ | 894.07 ₪ | 1,968.46 ₪ |           |

סה"כ צריכה

סה"כ לתשלום

|            |                                    |              |
|------------|------------------------------------|--------------|
| 210.98 ₪   | תשלום קבוע                         |              |
| 32.16 ₪    | תשלום עבור גודל חיבור בKVA (3x160) |              |
| 2,211.60 ₪ | סה"כ לתשלום                        | לא כולל מע"מ |

התפלגות חיוב בש"ח לפי תעו"ז

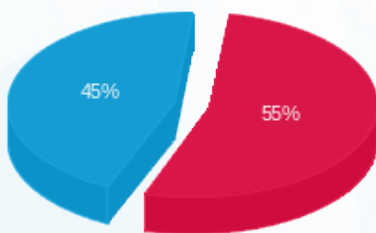

- פסגה (1,074.39 ₪) - 55%
- גבע (0.00 ₪) - 0%
- שפל (894.07 ₪) - 45%

הסטוריית צריכה בקוט"ש

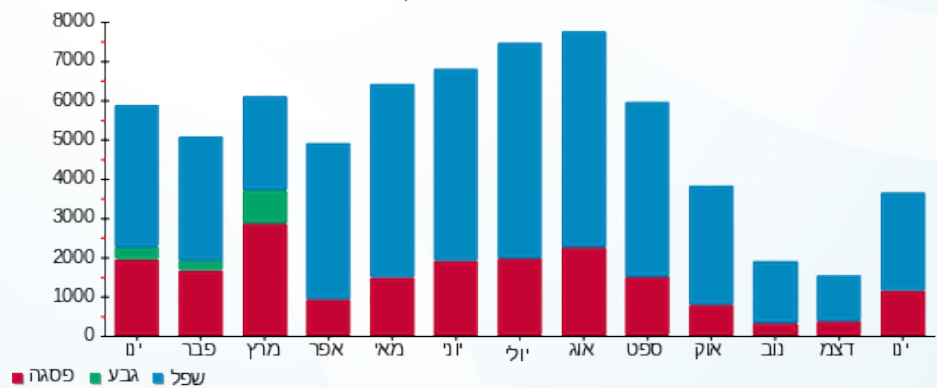



06/02/24 תאריך הפקה:  
 31/01/24 תאריך קריאה נוכחית:  
 01/01/24 תאריך קריאה קודמת:

שם דייר: בניין A - אופטיקה הלפרין  
 שם אתר: פאזור סנטר אשקלון

לקוח/ה נכבד/ה, אנו מתכבדים להגיש את חישוב צריכת החשמל לתקופה 01/01/24 - 31/01/24:

אופטיקה הלפרין - 1 - 18247240(3x40)

| סוג תעריף                | סוג צריכה | קריאה קודמת | קריאה נוכחית | סה"כ צריכה בקוט"ש | מחיר לקוט"ש בא"ג | סה"כ לתשלום |
|--------------------------|-----------|-------------|--------------|-------------------|------------------|-------------|
| פרטי חשבון עבור תאריכים: |           |             |              |                   |                  |             |
| 777                      | פסגה      | 01/01/24    | 31/01/24     | 258.80            | 98.10            | 253.88 ₪    |
| 778                      | גבע       | 7,792.60    | 7,792.60     | 0.00              | 35.76            | 0.00 ₪      |
| 779                      | שפל       | 24,381.20   | 25,083.20    | 702.00            | 35.76            | 251.04 ₪    |

סה"כ לדייר:

| פסגה     | גבע    | שפל      | סה"כ     | שיא ביקוש |
|----------|--------|----------|----------|-----------|
| 258.80   | 0.00   | 702.00   | 960.80   | 6.51      |
| 253.88 ₪ | 0.00 ₪ | 251.04 ₪ | 504.92 ₪ |           |

סה"כ צריכה  
 סה"כ לתשלום

|          |                                   |              |
|----------|-----------------------------------|--------------|
| 210.98 ₪ | תשלום קבוע                        |              |
| 8.04 ₪   | תשלום עבור גודל חיבור בKVA (3x40) |              |
| 723.94 ₪ | סה"כ לתשלום                       | לא כולל מע"מ |

התפלגות חיוב בש"ח לפי תע"ז

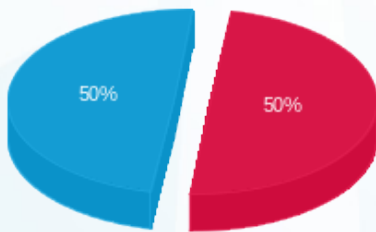

פסגה (253.88 ₪) - 50%  
 גבע (0.00 ₪) - 50%  
 שפל (251.04 ₪)

הסטוריית צריכה בקוט"ש

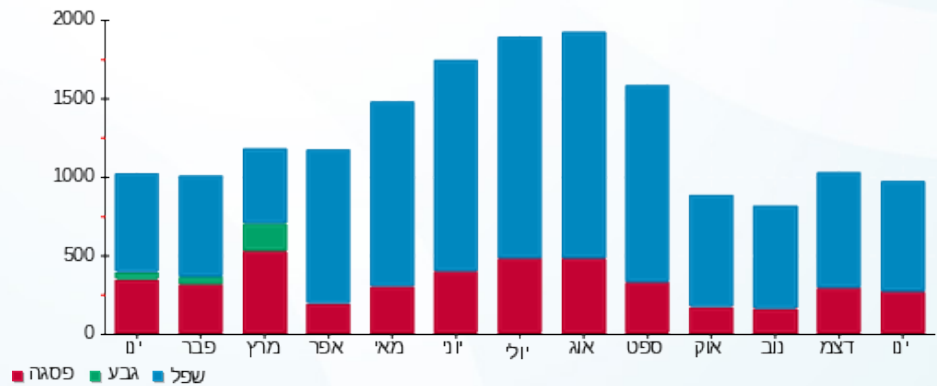



06/02/24 תאריך הפקה:  
 31/01/24 תאריך קריאה נוכחית:  
 01/01/24 תאריך קריאה קודמת:

שם דייר: בנין A - בוריס איליאייב  
 שם אתר: פאזור סנטר אשקלון

לקוח/ה נכבד/ה, אנו מתכבדים להגיש את חישוב צריכת החשמל לתקופה 01/01/24 - 31/01/24:

בנין A - בוריס איליאייב - 1 - 18247148(3x32)

| סה"כ לתשלום | מחיר לקוט"ש בא"ג | סה"כ צריכה בקוט"ש | קריאה נוכחית | קריאה קודמת | סוג צריכה                | סוג תעריף |
|-------------|------------------|-------------------|--------------|-------------|--------------------------|-----------|
|             |                  |                   | 31/01/24     | 01/01/24    | פרטי חשבון עבור תאריכים: |           |
| 110.17 ₪    | 98.10            | 112.30            | 25,383.10    | 25,270.80   | פסגה                     | 777       |
| 0.00 ₪      | 35.76            | 0.00              | 5,699.00     | 5,699.00    | גבע                      | 778       |
| 164.64 ₪    | 35.76            | 460.40            | 15,947.10    | 15,486.70   | שפל                      | 779       |

סה"כ לדייר:

| שיא ביקוש | סה"כ     | שפל      | גבע    | פסגה     |
|-----------|----------|----------|--------|----------|
| 13.37     | 572.70   | 460.40   | 0.00   | 112.30   |
|           | 274.81 ₪ | 164.64 ₪ | 0.00 ₪ | 110.17 ₪ |

סה"כ צריכה  
 סה"כ לתשלום

|          |  |                     |
|----------|--|---------------------|
| 210.98 ₪ | <b>תשלום קבוע</b>                        |                     |
| 6.43 ₪   | <b>תשלום עבור גודל חיבור בKVA (3x32)</b> |                     |
| 492.22 ₪ | <b>סה"כ לתשלום</b>                       | <b>לא כולל מע"מ</b> |

התפלגות חיוב בש"ח לפי תעו"ז

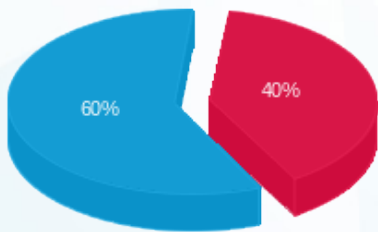

■ פסגה (110.17 ₪)  
 ■ גבע (0.00 ₪)  
 ■ שפל (164.64 ₪)

הסטוריית צריכה בקוט"ש

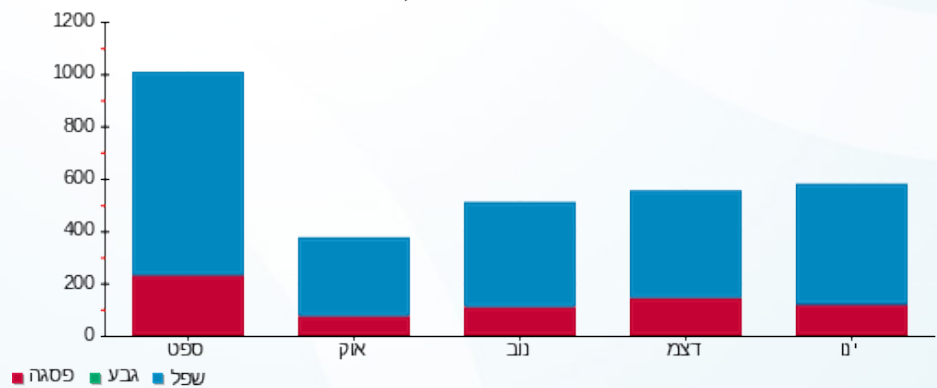



06/02/24 תאריך הפקה:  
 31/01/24 תאריך קריאה נוכחית:  
 01/01/24 תאריך קריאה קודמת:

שם דייר: בניין A - בזק  
 שם אתר: פאזור סנטר אשקלון

לקוח/ה נכבד/ה, אנו מתכבדים להגיש את חישוב צריכת החשמל לתקופה 01/01/24 - 31/01/24:

בזק - 10 - 18029668 (3x40)

| סוג תעריף                | סוג צריכה | קריאה קודמת | קריאה נוכחית | סה"כ צריכה בקוט"ש | מחיר לקוט"ש בא"ג | סה"כ לתשלום |
|--------------------------|-----------|-------------|--------------|-------------------|------------------|-------------|
| פרטי חשבון עבור תאריכים: |           |             |              |                   |                  |             |
| 777                      | פסגה      | 01/01/24    | 31/01/24     | 99.85             | 98.10            | 97.95 ₪     |
| 778                      | גבע       | 3,129.15    | 3,129.15     | 0.00              | 35.76            | 0.00 ₪      |
| 779                      | שפל       | 14,445.80   | 14,826.65    | 380.85            | 35.76            | 136.19 ₪    |

סה"כ לדייר:

| פסגה    | גבע    | שפל      | סה"כ     | שיא ביקוש |
|---------|--------|----------|----------|-----------|
| 99.85   | 0.00   | 380.85   | 480.70   | 1.25      |
| 97.95 ₪ | 0.00 ₪ | 136.19 ₪ | 234.14 ₪ |           |

סה"כ צריכה  
 סה"כ לתשלום

|          |  |                     |
|----------|--|---------------------|
| 210.98 ₪ | <b>תשלום קבוע</b>                        |                     |
| 8.04 ₪   | <b>תשלום עבור גודל חיבור בKVA (3x40)</b> |                     |
| 453.17 ₪ | <b>סה"כ לתשלום</b>                       | <b>לא כולל מע"מ</b> |

התפלגות חיוב בש"ח לפי תעו"ז

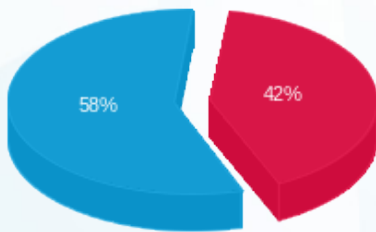

פסגה (97.95 ₪) ■  
 גבע (0.00 ₪) ■  
 שפל (136.19 ₪) ■

הסטוריית צריכה בקוט"ש

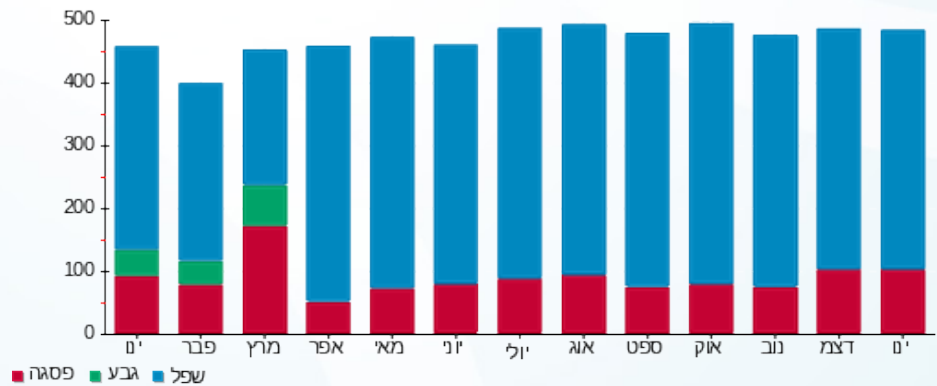



06/02/24

תאריך הפקדה:

שם דייר: בניין A - ג'ק קובה  
שם אתר: פאזור סנטר אשקלון

31/01/24

תאריך קריאה נוכחית:

01/01/24

תאריך קריאה קודמת:

לקוח/ה נכבד/ה, אנו מתכבדים להגיש את חישוב צריכת החשמל לתקופה 01/01/24 - 31/01/24:

ג'ק קובה - 1 - 18247147 (3x25)

| סוג תעריף                | סוג צריכה | קריאה קודמת | קריאה נוכחית | סה"כ צריכה בקוט"ש | מחיר לקוט"ש בא"ג | סה"כ לתשלום |
|--------------------------|-----------|-------------|--------------|-------------------|------------------|-------------|
| פרטי חשבון עבור תאריכים: |           |             |              |                   |                  |             |
| 777                      | פסגה      | 01/01/24    | 31/01/24     | 111.70            | 98.10            | 109.58 ₪    |
| 778                      | גבע       | 7,452.10    | 7,452.10     | 0.00              | 35.76            | 0.00 ₪      |
| 779                      | שפל       | 24,178.60   | 25,079.70    | 901.10            | 35.76            | 322.23 ₪    |

סה"כ לדייר:

| פסגה     | גבע    | שפל      | סה"כ     | שיא ביקוש |
|----------|--------|----------|----------|-----------|
| 111.70   | 0.00   | 901.10   | 1,012.80 | 9.97      |
| 109.58 ₪ | 0.00 ₪ | 322.23 ₪ | 431.81 ₪ |           |

סה"כ צריכה

סה"כ לתשלום

|          |                                   |              |
|----------|-----------------------------------|--------------|
| 210.98 ₪ | תשלום קבוע                        |              |
| 5.03 ₪   | תשלום עבור גודל חיבור בKVA (3x25) |              |
| 647.82 ₪ | סה"כ לתשלום                       | לא כולל מע"מ |

התפלגות חיוב בש"ח לפי תעו"ז

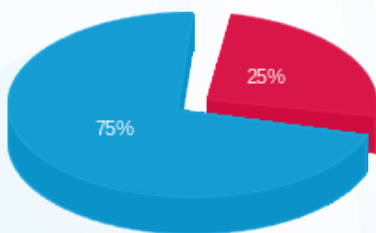

- פסגה (109.58 ₪) - 75%
- גבע (0.00 ₪) - 0%
- שפל (322.23 ₪) - 25%

הסטוריית צריכה בקוט"ש

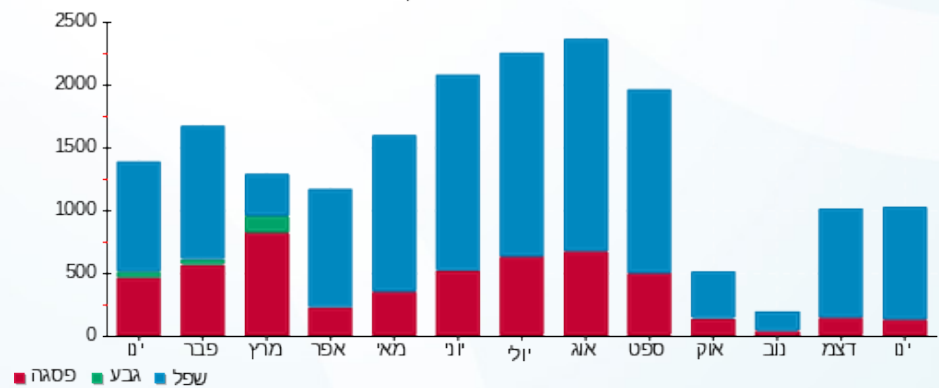



06/02/24 תאריך הפקה:  
 31/01/24 תאריך קריאה נוכחית:  
 01/01/24 תאריך קריאה קודמת:

שם דייר: בניין A - גל אור  
 שם אתר: פאזור סנטר אשקלון

לקוח/ה נכבד/ה, אנו מתכבדים להגיש את חישוב צריכת החשמל לתקופה 01/01/24 - 31/01/24:

גל אור - 1 - (3x160)21262472

| סוג תעריף                | סוג צריכה | קריאה קודמת | קריאה נוכחית | סה"כ צריכה בקוט"ש | מחיר לקוט"ש בא"ג | סה"כ לתשלום |
|--------------------------|-----------|-------------|--------------|-------------------|------------------|-------------|
| פרטי חשבון עבור תאריכים: |           |             |              |                   |                  |             |
| 777                      | פסגה      | 01/01/24    | 31/01/24     | -1,101.76         | 98.10            | ₪ -1,080.83 |
| 778                      | גבע       | 0.00        | 0.00         | 0.00              | 35.76            | ₪ 0.00      |
| 779                      | שפל       | 36,986.06   | 37,707.90    | 721.84            | 35.76            | ₪ 258.13    |

סה"כ לדיר:

| פסגה        | גבע    | שפל      | סה"כ      | שיא ביקוש    |
|-------------|--------|----------|-----------|--------------|
| -1,101.76   | 0.00   | 721.84   | -379.92   | 2,925,527.04 |
| ₪ -1,080.83 | ₪ 0.00 | ₪ 258.13 | ₪ -822.70 |              |

סה"כ צריכה  
 סה"כ לתשלום

|           |   |                     |
|-----------|---|---------------------|
| 210.98 ₪  | <b>תשלום קבוע</b>                         |                     |
| 32.16 ₪   | <b>תשלום עבור גודל חיבור בKVA (3x160)</b> |                     |
| -579.56 ₪ | <b>סה"כ לתשלום</b>                        | <b>לא כולל מע"מ</b> |

התפלגות חיוב בש"ח לפי תעו"ז

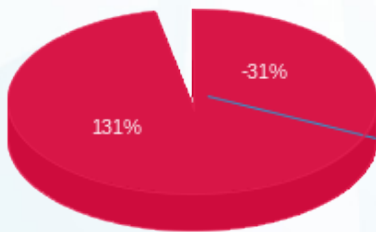

פסגה (-1,080.83 ₪)  
 גבע (0.00 ₪)  
 שפל (258.13 ₪)

הסטוריית צריכה בקוט"ש

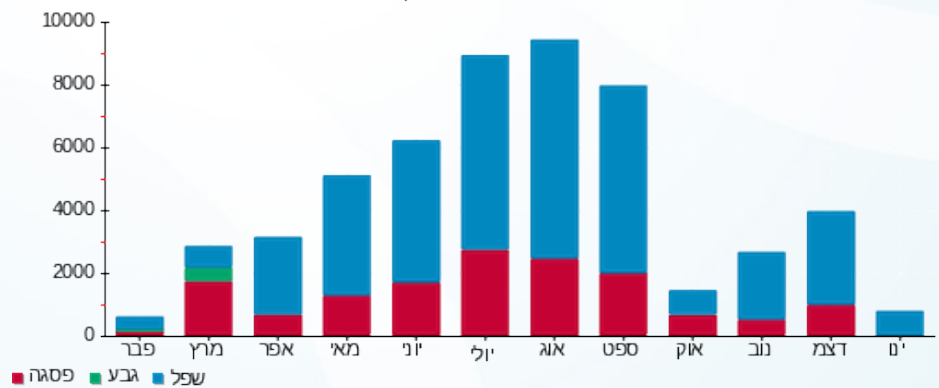

06/02/24 תאריך הפקה:  
 31/01/24 תאריך קריאה נוכחית:  
 01/01/24 תאריך קריאה קודמת:

שם דייר: בניין A - גלידה  
 שם אתר: פאזור סנטר אשקלון

לקוח/ה נכבד/ה, אנו מתכבדים להגיש את חישוב צריכת החשמל לתקופה 01/01/24 - 31/01/24:

גלידה - 7 - 18029668 (3x100)

| סה"כ לתשלום | מחיר לקוט"ש בא"ג | סה"כ צריכה בקוט"ש | קריאה נוכחית | קריאה קודמת | סוג צריכה                | סוג תעריף |
|-------------|------------------|-------------------|--------------|-------------|--------------------------|-----------|
|             |                  |                   | 31/01/24     | 01/01/24    | פרטי חשבון עבור תאריכים: |           |
| ₪ 800.99    | 98.10            | 816.50            | 88,212.00    | 87,395.50   | פסגה                     | 777       |
| ₪ 0.00      | 35.76            | 0.00              | 35,091.70    | 35,091.70   | גבע                      | 778       |
| ₪ 996.42    | 35.76            | 2,786.40          | 121,323.30   | 118,536.90  | שפל                      | 779       |

סה"כ לדייר:

| שיא ביקוש | סה"כ       | שפל      | גבע    | פסגה     |
|-----------|------------|----------|--------|----------|
| 11.84     | 3,602.90   | 2,786.40 | 0.00   | 816.50   |
|           | ₪ 1,797.40 | ₪ 996.42 | ₪ 0.00 | ₪ 800.99 |

סה"כ צריכה  
 סה"כ לתשלום

|            |   |                     |
|------------|---|---------------------|
| ₪ 210.98   | <b>תשלום קבוע</b>                         |                     |
| ₪ 20.10    | <b>תשלום עבור גודל חיבור בKVA (3x100)</b> |                     |
| ₪ 2,028.48 | <b>סה"כ לתשלום</b>                        | <b>לא כולל מע"מ</b> |

התפלגות חיוב בש"ח לפי תע"ז

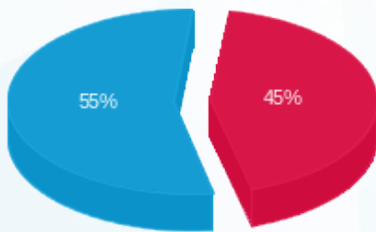

■ פסגה (₪ 800.99)  
 ■ גבע (₪ 0.00)  
 ■ שפל (₪ 996.42)

הסטוריית צריכה בקוט"ש

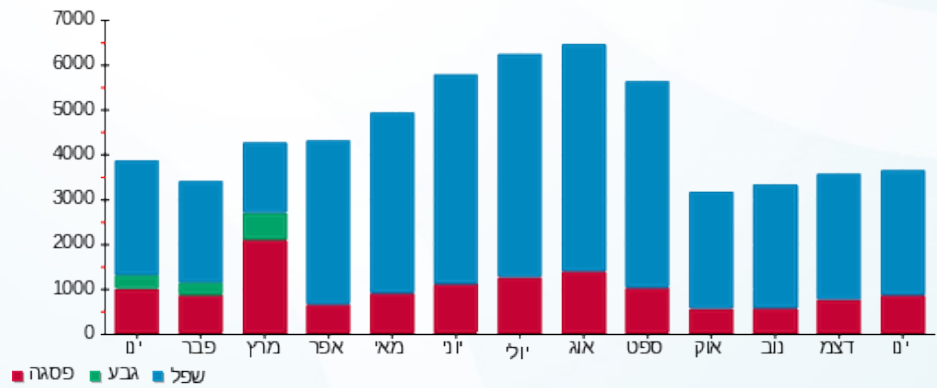



06/02/24 תאריך הפקה:  
 31/01/24 תאריך קריאה נוכחית:  
 01/01/24 תאריך קריאה קודמת:

שם דייר: בניין A - גמה דיל מ"א  
 שם אתר: פאזור סנטר אשקלון

לקוח/ה נכבד/ה, אנו מתכבדים להגיש את חישוב צריכת החשמל לתקופה 01/01/24 - 31/01/24:

גמה דיל מ"א - 2 - (3x160)19093240

| סוג תעריף                | סוג צריכה | קריאה קודמת | קריאה נוכחית | סה"כ צריכה בקוט"ש | מחיר לקוט"ש בא"ג | סה"כ לתשלום |
|--------------------------|-----------|-------------|--------------|-------------------|------------------|-------------|
| פרטי חשבון עבור תאריכים: |           |             |              |                   |                  |             |
| 777                      | פסגה      | 01/01/24    | 31/01/24     | 34.90             | 98.10            | 34.24 ₪     |
| 778                      | גבע       | 10,641.20   | 10,641.20    | 0.00              | 35.76            | 0.00 ₪      |
| 779                      | שפל       | 39,730.35   | 39,882.20    | 151.85            | 35.76            | 54.30 ₪     |

סה"כ לדיר:

| פסגה    | גבע    | שפל     | סה"כ    | שיא ביקוש |
|---------|--------|---------|---------|-----------|
| 34.90   | 0.00   | 151.85  | 186.75  | 5.45      |
| 34.24 ₪ | 0.00 ₪ | 54.30 ₪ | 88.54 ₪ |           |

סה"כ צריכה  
 סה"כ לתשלום

|          |                                    |              |
|----------|------------------------------------|--------------|
| 0.00 ₪   | תשלום קבוע                         |              |
| 32.16 ₪  | תשלום עבור גודל חיבור בKVA (3x160) |              |
| 120.70 ₪ | סה"כ לתשלום                        | לא כולל מע"מ |

התפלגות חיוב בש"ח לפי תעו"ז

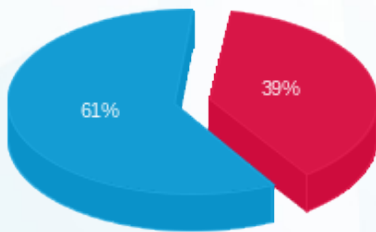

פסגה (34.24 ₪)  
 גבע (0.00 ₪)  
 שפל (54.30 ₪)

הסטוריית צריכה בקוט"ש

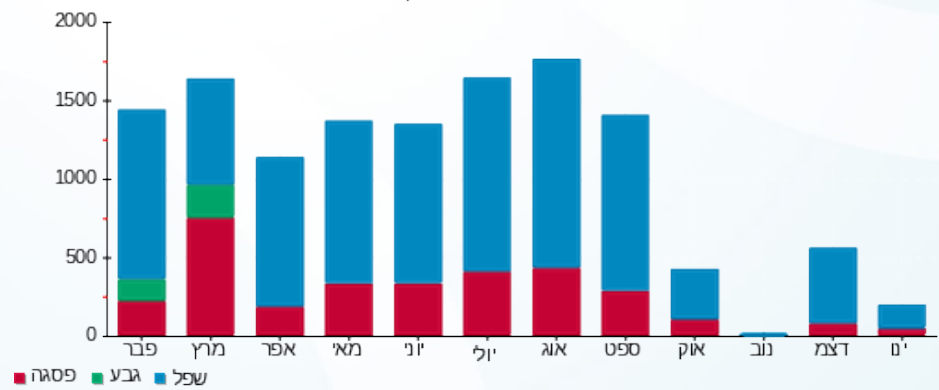



06/02/24 תאריך הפקדה:  
 31/01/24 תאריך קריאה נוכחית:  
 01/01/24 תאריך קריאה קודמת:

שם דייר: בניין A - גמה דיל מאור+כח  
 שם אתר: פאזור סנטר אשקלון

לקוח/ה נכבד/ה, אנו מתכבדים להגיש את חישוב צריכת החשמל לתקופה 01/01/24 - 31/01/24:

גמה דיל מאור+כח - 1 - 19093240(3x80)

| סוג תעריף                | סוג צריכה | קריאה קודמת | קריאה נוכחית | סה"כ צריכה בקוט"ש | מחיר לקוט"ש בא"ג | סה"כ לתשלום |
|--------------------------|-----------|-------------|--------------|-------------------|------------------|-------------|
| פרטי חשבון עבור תאריכים: |           |             |              |                   |                  |             |
| 777                      | פסגה      | 01/01/24    | 31/01/24     | 1,005.92          | 98.10            | 986.81 ₪    |
| 778                      | גבע       | 23,943.50   | 23,943.50    | 0.00              | 35.76            | 0.00 ₪      |
| 779                      | שפל       | 50,401.64   | 53,437.00    | 3,035.36          | 35.76            | 1,085.44 ₪  |

סה"כ לדייר:

| פסגה     | גבע    | שפל        | סה"כ       | שיא ביקוש |
|----------|--------|------------|------------|-----------|
| 1,005.92 | 0.00   | 3,035.36   | 4,041.28   | 17.85     |
| 986.81 ₪ | 0.00 ₪ | 1,085.44 ₪ | 2,072.25 ₪ |           |

סה"כ צריכה  
 סה"כ לתשלום

|            |                                   |              |
|------------|-----------------------------------|--------------|
| 210.98 ₪   | תשלום קבוע                        |              |
| 16.08 ₪    | תשלום עבור גודל חיבור בKVA (3x80) |              |
| 2,299.31 ₪ | סה"כ לתשלום                       | לא כולל מע"מ |

התפלגות חיוב בש"ח לפי תע"ז

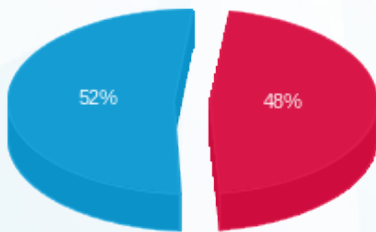

פסגה (986.81 ₪)  
 גבע (0.00 ₪)  
 שפל (1,085.44 ₪)

הסטוריית צריכה בקוט"ש

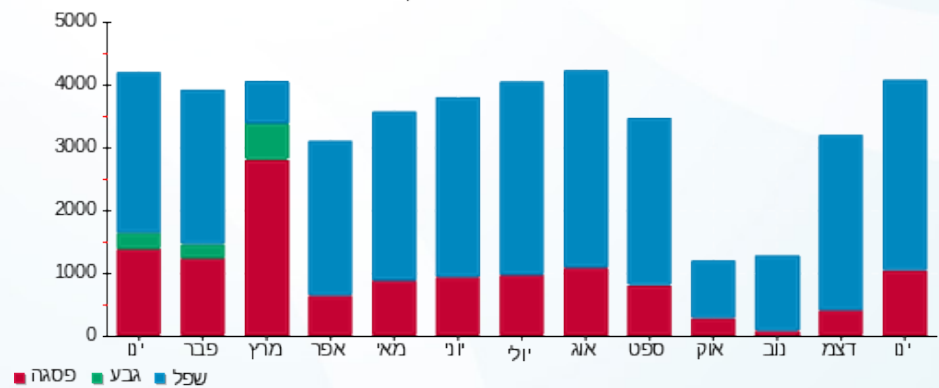



06/02/24 תאריך הפקה:  
 31/01/24 תאריך קריאה נוכחית:  
 01/01/24 תאריך קריאה קודמת:

שם דייר: בניין A - דוליטל  
 שם אתר: פאזור סנטר אשקלון

לקוח/ה נכבד/ה, אנו מתכבדים להגיש את חישוב צריכת החשמל לתקופה 01/01/24 - 31/01/24:

דוליטל - 14 - 18029668 (3x63)

| סוג תעריף                | סוג צריכה | קריאה קודמת | קריאה נוכחית | סה"כ צריכה בקוט"ש | מחיר לקוט"ש בא"ג | סה"כ לתשלום |
|--------------------------|-----------|-------------|--------------|-------------------|------------------|-------------|
| פרטי חשבון עבור תאריכים: |           |             |              |                   |                  |             |
| 777                      | פסגה      | 01/01/24    | 31/01/24     | 102.00            | 98.10            | 100.06 ₪    |
| 778                      | גבע       | 12,594.10   | 12,594.10    | 0.00              | 35.76            | 0.00 ₪      |
| 779                      | שפל       | 43,752.80   | 44,428.70    | 675.90            | 35.76            | 241.70 ₪    |

סה"כ לדיר:

| פסגה     | גבע    | שפל      | סה"כ     | שיא ביקוש |
|----------|--------|----------|----------|-----------|
| 102.00   | 0.00   | 675.90   | 777.90   | 12.30     |
| 100.06 ₪ | 0.00 ₪ | 241.70 ₪ | 341.76 ₪ |           |

סה"כ צריכה  
 סה"כ לתשלום

|          |                                   |              |
|----------|-----------------------------------|--------------|
| 210.98 ₪ | תשלום קבוע                        |              |
| 12.66 ₪  | תשלום עבור גודל חיבור בKVA (3x63) |              |
| 565.41 ₪ | סה"כ לתשלום                       | לא כולל מע"מ |

התפלגות חיוב בש"ח לפי תעו"ז

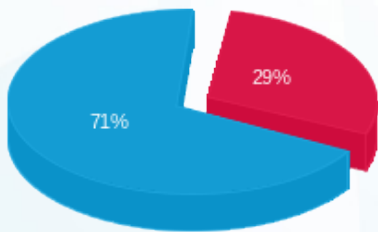

■ פסגה (100.06 ₪)  
 ■ גבע (0.00 ₪)  
 ■ שפל (241.70 ₪)

הסטוריית צריכה בקוט"ש

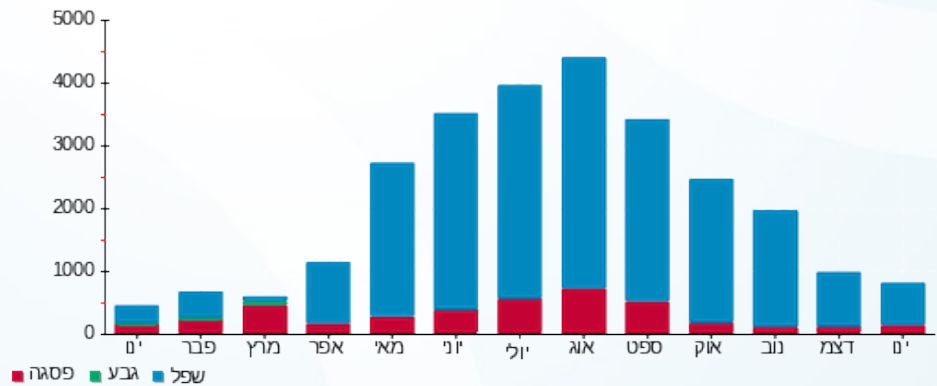

■ פסגה ■ גבע ■ שפל





06/02/24 תאריך הפקה:  
 31/01/24 תאריך קריאה נוכחית:  
 01/01/24 תאריך קריאה קודמת:

**שם דייר:** בניין A - הום סנטר  
**שם אתר:** פאוור סנטר אשקלון

**לקוח/ה נכבד/ה, אנו מתכבדים להגיש את חישוב צריכת החשמל לתקופה 01/01/24 - 31/01/24:**

**הום סנטר מערכת סולארית - 1 - (0x630)17312892**

| סוג תעריף                | סוג צריכה | קריאה קודמת | קריאה נוכחית | סה"כ צריכה בקוט"ש | מחיר לקוט"ש בא"ג | סה"כ לתשלום |
|--------------------------|-----------|-------------|--------------|-------------------|------------------|-------------|
| פרטי חשבון עבור תאריכים: |           |             | 01/01/24     | 31/01/24          |                  |             |
| 777                      | פסגה      | 226,095.60  | 226,099.40   | 3.80              | 98.10            | 3.73 ₪      |
| 778                      | גבע       | 65,155.50   | 65,155.50    | 0.00              | 35.76            | 0.00 ₪      |
| 779                      | שפל       | 406,986.90  | 417,475.40   | 10,488.50         | 35.76            | 3,750.69 ₪  |

**הום סנטר - 1 - (3x630)17313226**

| סוג תעריף                | סוג צריכה | קריאה קודמת | קריאה נוכחית | סה"כ צריכה בקוט"ש | מחיר לקוט"ש בא"ג | סה"כ לתשלום |
|--------------------------|-----------|-------------|--------------|-------------------|------------------|-------------|
| פרטי חשבון עבור תאריכים: |           |             | 01/01/24     | 31/01/24          |                  |             |
| 777                      | פסגה      | 665,109.60  | 670,493.10   | 5,383.50          | 98.10            | 5,281.21 ₪  |
| 778                      | גבע       | 233,783.30  | 233,783.30   | 0.00              | 35.76            | 0.00 ₪      |
| 779                      | שפל       | 721,780.40  | 739,679.20   | 17,898.80         | 35.76            | 6,400.61 ₪  |

**גל אור - 1 - (3x160)21262472**

| סוג תעריף                | סוג צריכה | קריאה קודמת | קריאה נוכחית | סה"כ צריכה בקוט"ש | מחיר לקוט"ש בא"ג | סה"כ לתשלום |
|--------------------------|-----------|-------------|--------------|-------------------|------------------|-------------|
| פרטי חשבון עבור תאריכים: |           |             | 01/01/24     | 31/01/24          |                  |             |
| 777                      | פסגה      | 14,208.96   | 13,107.20    | 1,101.76          | 98.10            | 1,080.83 ₪  |
| 778                      | גבע       | 0.00        | 0.00         | 0.00              | 35.76            | 0.00 ₪      |
| 779                      | שפל       | 36,986.06   | 37,707.90    | -721.84           | 35.76            | -258.13 ₪   |

**סה"כ לדייר:**

| פסגה       | גבע    | שפל        | סה"כ        | שיא ביקוש    |
|------------|--------|------------|-------------|--------------|
| 6,489.06   | 0.00   | 27,665.46  | 34,154.52   | 2,925,527.04 |
| ₪ 6,365.77 | ₪ 0.00 | ₪ 9,893.17 | ₪ 16,258.94 |              |

**סה"כ צריכה**  
**סה"כ לתשלום**

|             |  |                     |
|-------------|--|---------------------|
| 210.98 ₪    | <b>תשלום קבוע</b>                          |                     |
| 94.47 ₪     | <b>תשלום עבור גודל חיבור בKVA (3x1100)</b> |                     |
| 16,564.39 ₪ | <b>סה"כ לתשלום</b>                         | <b>לא כולל מע"מ</b> |





התפלגות חיוב בש"ח לפי תעו"ז

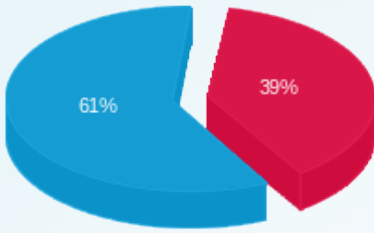

- פסגה (6,365.77 ₪)
- גבע (0.00 ₪)
- שפל (9,893.17 ₪)

הסטוריית צריכה בקוט"ש

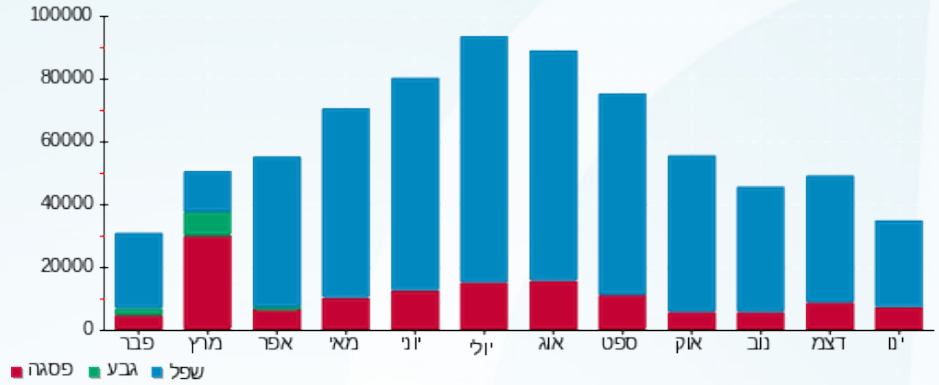



06/02/24 תאריך הפקה:  
 31/01/24 תאריך קריאה נוכחית:  
 01/01/24 תאריך קריאה קודמת:

שם דייר: בנין A - חדר כושר סקוויד אמש  
 שם אתר: פאזור סנטר אשקלון

לקוח/ה נכבד/ה, אנו מתכבדים להגיש את חישוב צריכת החשמל לתקופה 01/01/24 - 31/01/24:

מכון כושר - 3 - 18029668 (3x100)

| סוג תעריף                | סוג צריכה | קריאה קודמת | קריאה נוכחית | סה"כ צריכה בקוט"ש | מחיר לקוט"ש בא"ג | סה"כ לתשלום |
|--------------------------|-----------|-------------|--------------|-------------------|------------------|-------------|
| פרטי חשבון עבור תאריכים: |           |             |              |                   |                  |             |
| 777                      | פסגה      | 01/01/24    | 31/01/24     | 139.90            | 98.10            | 137.24 ₪    |
| 778                      | גבע       | 11,464.50   | 11,464.50    | 0.00              | 35.76            | 0.00 ₪      |
| 779                      | שפל       | 19,005.70   | 19,311.70    | 306.00            | 35.76            | 109.43 ₪    |

סה"כ לדייר:

| פסגה     | גבע    | שפל      | סה"כ     | שיא ביקוש |
|----------|--------|----------|----------|-----------|
| 139.90   | 0.00   | 306.00   | 445.90   | 6.40      |
| 137.24 ₪ | 0.00 ₪ | 109.43 ₪ | 246.67 ₪ |           |

סה"כ צריכה  
 סה"כ לתשלום

|          |                                    |              |
|----------|------------------------------------|--------------|
| 210.98 ₪ | תשלום קבוע                         |              |
| 20.10 ₪  | תשלום עבור גודל חיבור בKVA (3x100) |              |
| 477.75 ₪ | סה"כ לתשלום                        | לא כולל מע"מ |

התפלגות חיוב בש"ח לפי תע"ז

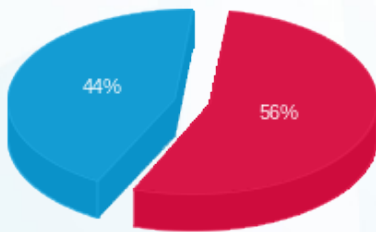

■ פסגה (137.24 ₪)  
 ■ גבע (0.00 ₪)  
 ■ שפל (109.43 ₪)

הסטוריית צריכה בקוט"ש

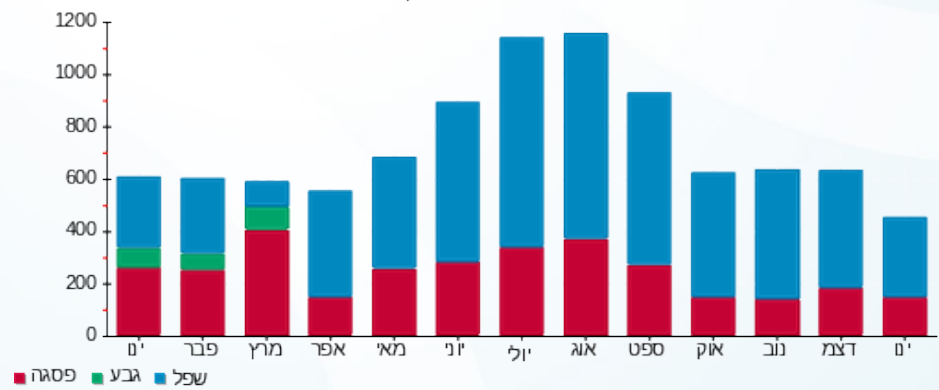



06/02/24 תאריך הפקה:  
 31/01/24 תאריך קריאה נוכחית:  
 01/01/24 תאריך קריאה קודמת:

שם דייר: בניין A - חממה  
 שם אתר: פאזור סנטר אשקלון

לקוח/ה נכבד/ה, אנו מתכבדים להגיש את חישוב צריכת החשמל לתקופה 01/01/24 - 31/01/24:

חממה - 1 - 21262419 (3x80)

| סוג תעריף                | סוג צריכה | קריאה קודמת | קריאה נוכחית | סה"כ צריכה בקוט"ש | מחיר לקוט"ש בא"ג | סה"כ לתשלום |
|--------------------------|-----------|-------------|--------------|-------------------|------------------|-------------|
| פרטי חשבון עבור תאריכים: |           |             |              |                   |                  |             |
| 777                      | פסגה      | 01/01/24    | 31/01/24     | 1,522.80          | 98.10            | 1,493.87 ₪  |
| 778                      | גבע       | 7,193.80    | 7,193.80     | 0.00              | 35.76            | 0.00 ₪      |
| 779                      | שפל       | 81,037.50   | 86,530.50    | 5,493.00          | 35.76            | 1,964.30 ₪  |

סה"כ לדייר:

| פסגה       | גבע    | שפל        | סה"כ       | שיא ביקוש |
|------------|--------|------------|------------|-----------|
| 1,522.80   | 0.00   | 5,493.00   | 7,015.80   | 44.74     |
| 1,493.87 ₪ | 0.00 ₪ | 1,964.30 ₪ | 3,458.16 ₪ |           |

סה"כ צריכה  
 סה"כ לתשלום

|            |                                   |              |
|------------|-----------------------------------|--------------|
| 210.98 ₪   | תשלום קבוע                        |              |
| 16.08 ₪    | תשלום עבור גודל חיבור בKVA (3x80) |              |
| 3,685.22 ₪ | סה"כ לתשלום                       | לא כולל מע"מ |

התפלגות חיוב בש"ח לפי תע"ז

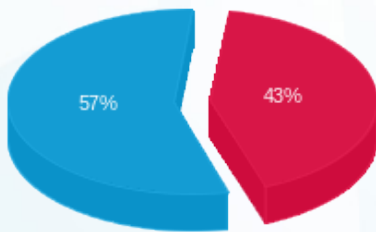

■ פסגה (1,493.87 ₪)  
 ■ גבע (0.00 ₪)  
 ■ שפל (1,964.30 ₪)

הסטוריית צריכה בקוט"ש

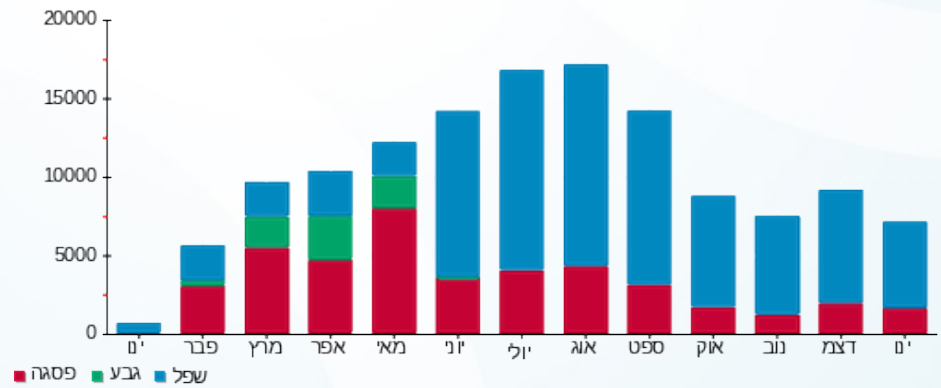



06/02/24 תאריך הפקה:  
 31/01/24 תאריך קריאה נוכחית:  
 01/01/24 תאריך קריאה קודמת:

שם דייר: בניין A - מאצ'ו  
 שם אתר: פאזור סנטר אשקלון

לקוח/ה נכבד/ה, אנו מתכבדים להגיש את חישוב צריכת החשמל לתקופה 01/01/24 - 31/01/24:

מאצ'ו - 1 - 18247280 (3x25)

| סה"כ לתשלום | מחיר לקוט"ש בא"ג | סה"כ צריכה בקוט"ש | קריאה נוכחית | קריאה קודמת | סוג צריכה                | סוג תעריף |
|-------------|------------------|-------------------|--------------|-------------|--------------------------|-----------|
|             |                  |                   | 31/01/24     | 01/01/24    | פרטי חשבון עבור תאריכים: |           |
| 166.38 ₪    | 98.10            | 169.60            | 19,196.40    | 19,026.80   | פסגה                     | 777       |
| 0.00 ₪      | 35.76            | 0.00              | 5,196.10     | 5,196.10    | גבע                      | 778       |
| 191.03 ₪    | 35.76            | 534.20            | 13,083.00    | 12,548.80   | שפל                      | 779       |

סה"כ לדיר:

| שיא ביקוש | סה"כ     | שפל      | גבע    | פסגה     |
|-----------|----------|----------|--------|----------|
| 7.68      | 703.80   | 534.20   | 0.00   | 169.60   |
|           | 357.41 ₪ | 191.03 ₪ | 0.00 ₪ | 166.38 ₪ |

סה"כ צריכה  
 סה"כ לתשלום

|          |  |                     |
|----------|--|---------------------|
| 210.98 ₪ | <b>תשלום קבוע</b>                        |                     |
| 5.03 ₪   | <b>תשלום עבור גודל חיבור בKVA (3x25)</b> |                     |
| 573.41 ₪ | <b>סה"כ לתשלום</b>                       | <b>לא כולל מע"מ</b> |

התפלגות חיוב בש"ח לפי תעו"ז

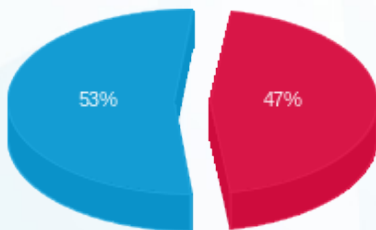

■ פסגה (166.38 ₪)  
 ■ גבע (0.00 ₪)  
 ■ שפל (191.03 ₪)

הסטוריית צריכה בקוט"ש

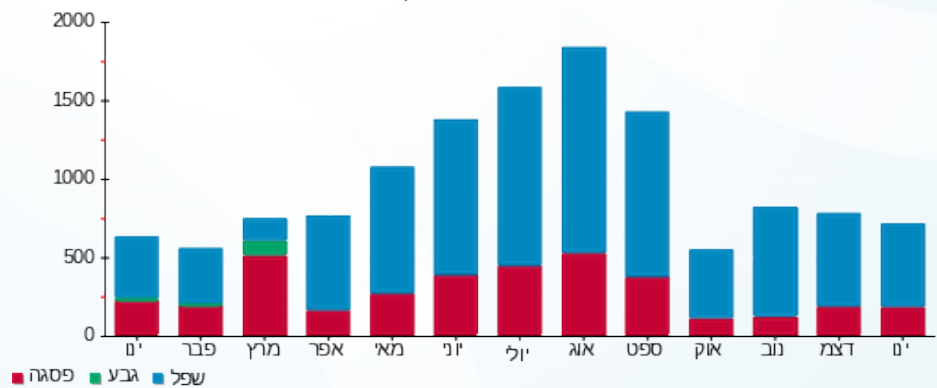



06/02/24 תאריך הפקה:  
 31/01/24 תאריך קריאה נוכחית:  
 01/01/24 תאריך קריאה קודמת:

שם דייר: בניין A - מגה ספורט  
 שם אתר: פאזור סנטר אשקלון

לקוח/ה נכבד/ה, אנו מתכבדים להגיש את חישוב צריכת החשמל לתקופה 01/01/24 - 31/01/24:

מגה ספורט - 5 - 18029668 (3x250)

| סה"כ לתשלום | מחיר לקוט"ש בא"ג | סה"כ צריכה בקוט"ש | קריאה נוכחית | קריאה קודמת | סוג צריכה | סוג תעריף                |
|-------------|------------------|-------------------|--------------|-------------|-----------|--------------------------|
|             |                  |                   | 31/01/24     | 01/01/24    |           | פרטי חשבון עבור תאריכים: |
| 1,930.61 ₪  | 98.10            | 1,968.00          | 265,385.00   | 263,417.00  | פסגה      | 777                      |
| 0.00 ₪      | 35.76            | 0.00              | 89,920.40    | 89,920.40   | גבע       | 778                      |
| 2,109.70 ₪  | 35.76            | 5,899.60          | 214,870.80   | 208,971.20  | שפל       | 779                      |

סה"כ לדייר:

| שיא ביקוש | סה"כ       | שפל        | גבע    | פסגה       |
|-----------|------------|------------|--------|------------|
| 71.18     | 7,867.60   | 5,899.60   | 0.00   | 1,968.00   |
|           | 4,040.30 ₪ | 2,109.70 ₪ | 0.00 ₪ | 1,930.61 ₪ |

סה"כ צריכה  
 סה"כ לתשלום

|            |   |                     |
|------------|---|---------------------|
| 210.98 ₪   | <b>תשלום קבוע</b>                         |                     |
| 50.25 ₪    | <b>תשלום עבור גודל חיבור בKVA (3x250)</b> |                     |
| 4,301.54 ₪ | <b>סה"כ לתשלום</b>                        | <b>לא כולל מע"מ</b> |

התפלגות חיוב בש"ח לפי תע"ז

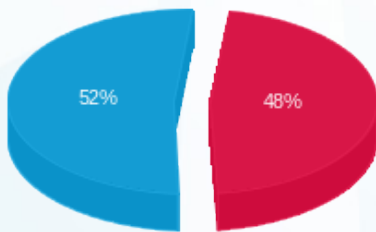

■ פסגה (1,930.61 ₪)  
 ■ גבע (0.00 ₪)  
 ■ שפל (2,109.70 ₪)

הסטוריית צריכה בקוט"ש

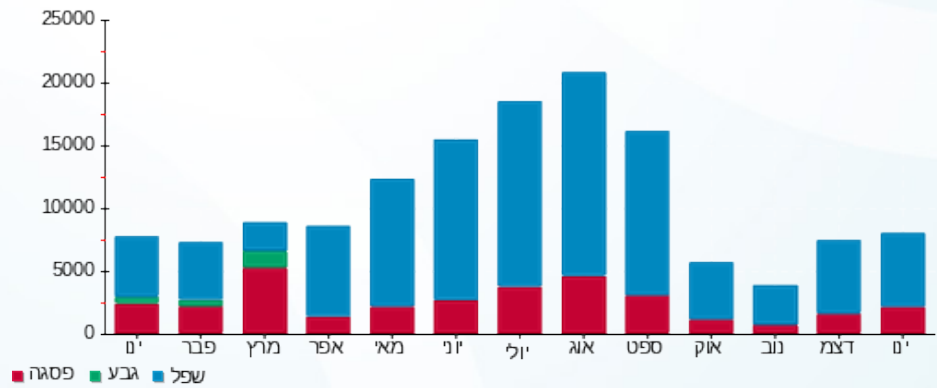

06/02/24 תאריך הפקדה:  
 31/01/24 תאריך קריאה נוכחית:  
 01/01/24 תאריך קריאה קודמת:

שם דייר: בניין A - מידאה  
 שם אתר: פאזור סנטר אשקלון

**לקוח/ה נכבד/ה, אנו מתכבדים להגיש את חישוב צריכת החשמל לתקופה 01/01/24 - 31/01/24:**

מידאה - 6 - 18029668(3x250)

| סוג תעריף                | סוג צריכה | קריאה קודמת | קריאה נוכחית | סה"כ צריכה בקוט"ש | מחיר לקוט"ש בא"ג | סה"כ לתשלום |
|--------------------------|-----------|-------------|--------------|-------------------|------------------|-------------|
| פרטי חשבון עבור תאריכים: |           |             |              |                   |                  |             |
| 777                      | פסגה      | 01/01/24    | 31/01/24     | 445.80            | 98.10            | 437.33 ₪    |
| 778                      | גבע       | 20,327.60   | 20,327.60    | 0.00              | 35.76            | 0.00 ₪      |
| 779                      | שפל       | 66,383.80   | 67,939.20    | 1,555.40          | 35.76            | 556.21 ₪    |

סה"כ לדייר:

| פסגה     | גבע    | שפל      | סה"כ     | שיא ביקוש |
|----------|--------|----------|----------|-----------|
| 445.80   | 0.00   | 1,555.40 | 2,001.20 | 40.45     |
| 437.33 ₪ | 0.00 ₪ | 556.21 ₪ | 993.54 ₪ |           |

סה"כ צריכה  
 סה"כ לתשלום

|            |   |                     |
|------------|---|---------------------|
| 210.98 ₪   | <b>תשלום קבוע</b>                         |                     |
| 50.25 ₪    | <b>תשלום עבור גודל חיבור בKVA (3x250)</b> |                     |
| 1,254.77 ₪ | <b>סה"כ לתשלום</b>                        | <b>לא כולל מע"מ</b> |

התפלגות חיוב בש"ח לפי תע"ז

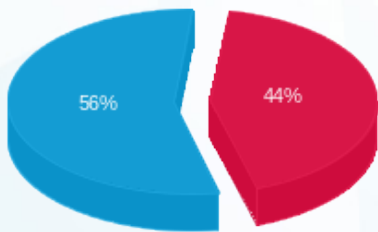

פסגה (437.33 ₪)  
 גבע (0.00 ₪)  
 שפל (556.21 ₪)

הסטוריית צריכה בקוט"ש

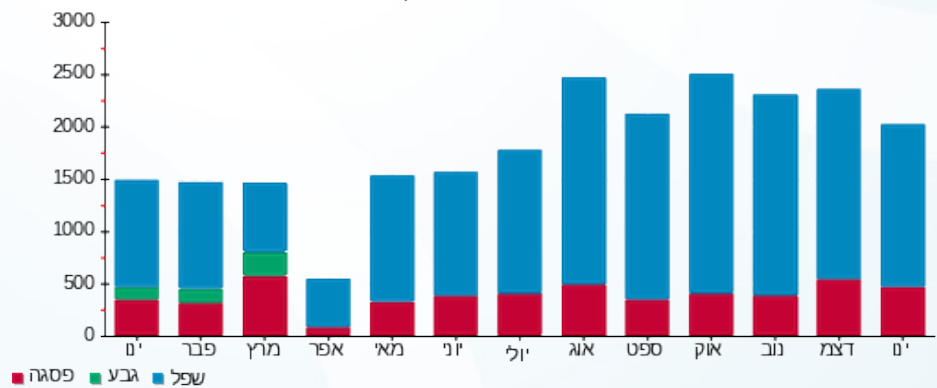



06/02/24 תאריך הפקה:  
 31/01/24 תאריך קריאה נוכחית:  
 01/01/24 תאריך קריאה קודמת:

שם דייר: בניין A - מפעל הפיס  
 שם אתר: פאזור סנטר אשקלון

לקוח/ה נכבד/ה, אנו מתכבדים להגיש את חישוב צריכת החשמל לתקופה 01/01/24 - 31/01/24:

מפעל הפיס - 1 - 18247279 (3x20)

| סוג תעריף                | סוג צריכה | קריאה קודמת | קריאה נוכחית | סה"כ צריכה בקוט"ש | מחיר לקוט"ש בא"ג | סה"כ לתשלום |
|--------------------------|-----------|-------------|--------------|-------------------|------------------|-------------|
| פרטי חשבון עבור תאריכים: |           |             |              |                   |                  |             |
| 777                      | פסגה      | 01/01/24    | 31/01/24     | 68.60             | 98.10            | 67.30 ₪     |
| 778                      | גבע       | 1,618.40    | 1,618.40     | 0.00              | 35.76            | 0.00 ₪      |
| 779                      | שפל       | 7,232.20    | 7,404.90     | 172.70            | 35.76            | 61.76 ₪     |

סה"כ לדייר:

| פסגה    | גבע    | שפל     | סה"כ     | שיא ביקוש |
|---------|--------|---------|----------|-----------|
| 68.60   | 0.00   | 172.70  | 241.30   | 2.53      |
| ₪ 67.30 | ₪ 0.00 | ₪ 61.76 | ₪ 129.05 |           |

סה"כ צריכה  
 סה"כ לתשלום

|          |  |                     |
|----------|--|---------------------|
| 210.98 ₪ | <b>תשלום קבוע</b>                        |                     |
| 4.02 ₪   | <b>תשלום עבור גודל חיבור בKVA (3x20)</b> |                     |
| 344.05 ₪ | <b>סה"כ לתשלום</b>                       | <b>לא כולל מע"מ</b> |

התפלגות חיוב בש"ח לפי תע"ז

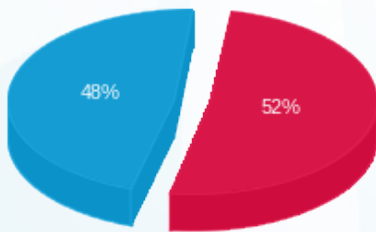

פסגה (₪ 67.30)  
 גבע (₪ 0.00)  
 שפל (₪ 61.76)

הסטוריית צריכה בקוט"ש

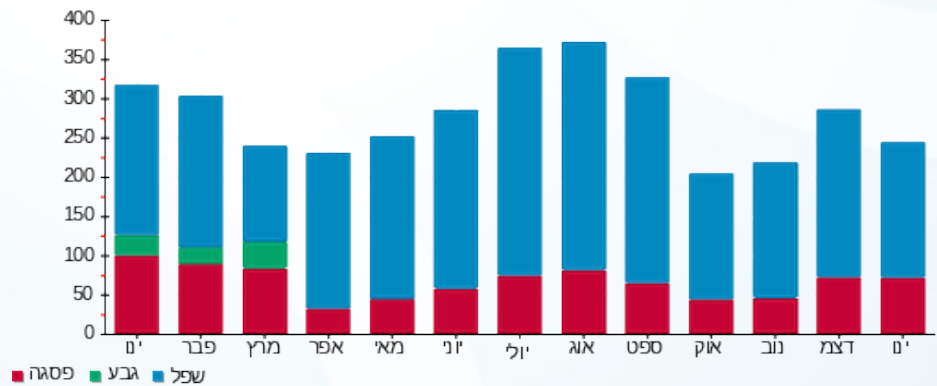



06/02/24 תאריך הפקה:  
 31/01/24 תאריך קריאה נוכחית:  
 01/01/24 תאריך קריאה קודמת:

שם דייר: בניין A - סולתם  
 שם אתר: פאזור סנטר אשקלון

לקוח/ה נכבד/ה, אנו מתכבדים להגיש את חישוב צריכת החשמל לתקופה 01/01/24 - 31/01/24:

סולתם - 1 - 18247281(3x32)

| סה"כ לתשלום | מחיר לקוט"ש בא"ג | סה"כ צריכה בקוט"ש | קריאה נוכחית | קריאה קודמת | סוג צריכה                | סוג תעריף |
|-------------|------------------|-------------------|--------------|-------------|--------------------------|-----------|
|             |                  |                   | 31/01/24     | 01/01/24    | פרטי חשבון עבור תאריכים: |           |
| 248.00 ₪    | 98.10            | 252.80            | 24,803.50    | 24,550.70   | פסגה                     | 777       |
| 0.00 ₪      | 35.76            | 0.00              | 8,542.10     | 8,542.10    | גבע                      | 778       |
| 261.01 ₪    | 35.76            | 729.90            | 24,121.40    | 23,391.50   | שפל                      | 779       |

סה"כ לדיר:

| שיא ביקוש | סה"כ     | שפל      | גבע    | פסגה     |
|-----------|----------|----------|--------|----------|
| 8.87      | 982.70   | 729.90   | 0.00   | 252.80   |
|           | 509.01 ₪ | 261.01 ₪ | 0.00 ₪ | 248.00 ₪ |

סה"כ צריכה  
 סה"כ לתשלום

|          |  |                     |
|----------|--|---------------------|
| 210.98 ₪ | <b>תשלום קבוע</b>                        |                     |
| 6.43 ₪   | <b>תשלום עבור גודל חיבור בKVA (3x32)</b> |                     |
| 726.42 ₪ | <b>סה"כ לתשלום</b>                       | <b>לא כולל מע"מ</b> |

התפלגות חיוב בש"ח לפי תעו"ז

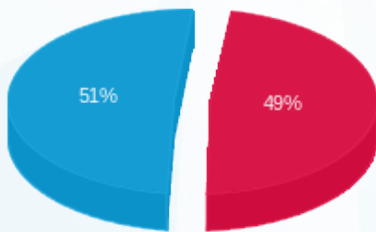

■ פסגה (248.00 ₪)  
 ■ גבע (0.00 ₪)  
 ■ שפל (261.01 ₪)

הסטוריית צריכה בקוט"ש

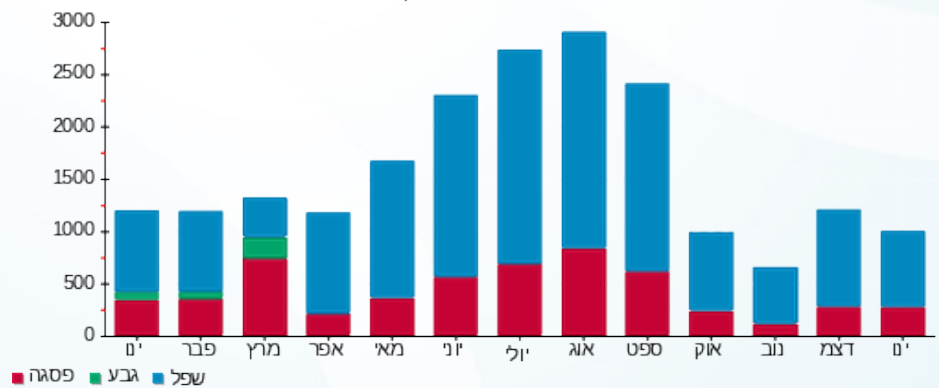



06/02/24 תאריך הפקה:  
 31/01/24 תאריך קריאה נוכחית:  
 01/01/24 תאריך קריאה קודמת:

**שם דייר:** בניין A - סלקשיין  
**שם אתר:** פאזור סנטר אשקלון

**לקוח/ה נכבד/ה, אנו מתכבדים להגיש את חישוב צריכת החשמל לתקופה 01/01/24 - 31/01/24:**

**מאור וכח - 1 - 19093241(3x80)**

| סוג תעריף                | סוג צריכה | קריאה קודמת | קריאה נוכחית | סה"כ צריכה בקוט"ש | מחיר לקוט"ש בא"ג | סה"כ לתשלום |
|--------------------------|-----------|-------------|--------------|-------------------|------------------|-------------|
| פרטי חשבון עבור תאריכים: |           |             | 31/01/24     | 01/01/24          |                  |             |
| 777                      | פסגה      | 55,966.74   | 56,977.00    | 1,010.26          | 98.10            | 991.07 ₪    |
| 778                      | גבע       | 18,729.00   | 18,729.00    | 0.00              | 35.76            | 0.00 ₪      |
| 779                      | שפל       | 44,924.67   | 46,956.60    | 2,031.93          | 35.76            | 726.62 ₪    |

**מעבה - 2 - 19093241(3x160)**

| סוג תעריף                | סוג צריכה | קריאה קודמת | קריאה נוכחית | סה"כ צריכה בקוט"ש | מחיר לקוט"ש בא"ג | סה"כ לתשלום |
|--------------------------|-----------|-------------|--------------|-------------------|------------------|-------------|
| פרטי חשבון עבור תאריכים: |           |             | 31/01/24     | 01/01/24          |                  |             |
| 777                      | פסגה      | 96,752.81   | 96,814.80    | 61.99             | 98.10            | 60.81 ₪     |
| 778                      | גבע       | 27,926.00   | 27,926.00    | 0.00              | 35.76            | 0.00 ₪      |
| 779                      | שפל       | 54,081.01   | 54,412.80    | 331.79            | 35.76            | 118.65 ₪    |

**מ"א - 3 - 19093241(3x160)**

| סוג תעריף                | סוג צריכה | קריאה קודמת | קריאה נוכחית | סה"כ צריכה בקוט"ש | מחיר לקוט"ש בא"ג | סה"כ לתשלום |
|--------------------------|-----------|-------------|--------------|-------------------|------------------|-------------|
| פרטי חשבון עבור תאריכים: |           |             | 31/01/24     | 01/01/24          |                  |             |
| 777                      | פסגה      | 25,131.90   | 25,214.60    | 82.70             | 98.10            | 81.13 ₪     |
| 778                      | גבע       | 7,825.40    | 7,825.40     | 0.00              | 35.76            | 0.00 ₪      |
| 779                      | שפל       | 12,964.51   | 13,117.80    | 153.29            | 35.76            | 54.82 ₪     |

**סה"כ לדייר:**

| פסגה       | גבע    | שפל      | סה"כ       | שיא ביקוש |
|------------|--------|----------|------------|-----------|
| 1,154.95   | 0.00   | 2,517.00 | 3,671.95   | 11.17     |
| 1,133.01 ₪ | 0.00 ₪ | 900.08 ₪ | 2,033.09 ₪ |           |

**סה"כ צריכה**  
**סה"כ לתשלום**

|            |   |                     |
|------------|---|---------------------|
| 210.98 ₪   | <b>תשלום קבוע</b>                         |                     |
| 80.40 ₪    | <b>תשלום עבור גודל חיבור בKVA (3x400)</b> |                     |
| 2,324.47 ₪ | <b>סה"כ לתשלום</b>                        | <b>לא כולל מע"מ</b> |





התפלגות חיוב בש"ח לפי תעו"ז

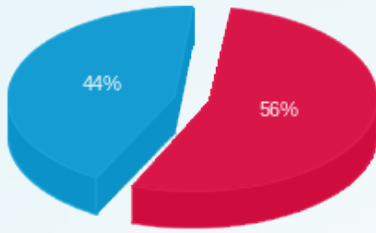

פסגה (1,133.01 ₪)  
 גבע (0.00 ₪)  
 שפל (900.08 ₪)

הסטוריית צריכה בקוט"ש

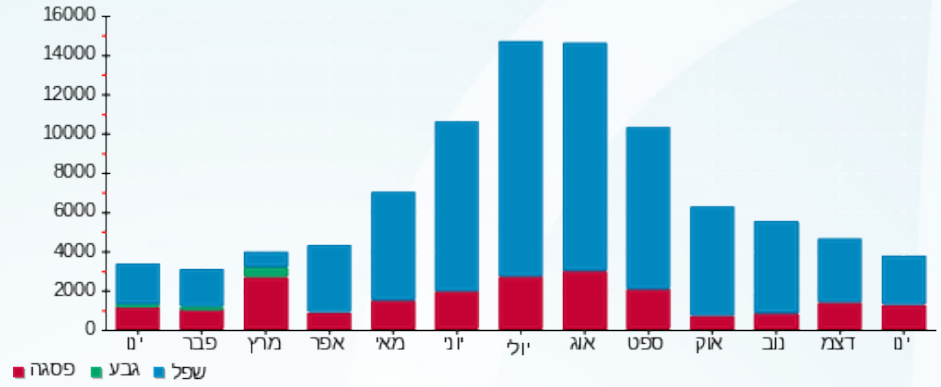



06/02/24 תאריך הפקה:  
 31/01/24 תאריך קריאה נוכחית:  
 01/01/24 תאריך קריאה קודמת:

שם דייר: בניין A - פאפיה  
 שם אתר: פאזור סנטר אשקלון

לקוח/ה נכבד/ה, אנו מתכבדים להגיש את חישוב צריכת החשמל לתקופה 01/01/24 - 31/01/24:

פאפיה - 1 - 18247239(3x20)

| סה"כ לתשלום | מחיר לקוט"ש בא"ג | סה"כ צריכה בקוט"ש | קריאה נוכחית | קריאה קודמת | סוג צריכה                | סוג תעריף |
|-------------|------------------|-------------------|--------------|-------------|--------------------------|-----------|
|             |                  |                   | 31/01/24     | 01/01/24    | פרטי חשבון עבור תאריכים: |           |
| ₪ 85.45     | 98.10            | 87.10             | 23,379.40    | 23,292.30   | פסגה                     | 777       |
| ₪ 0.00      | 35.76            | 0.00              | 6,627.00     | 6,627.00    | גבע                      | 778       |
| ₪ 81.71     | 35.76            | 228.50            | 12,923.50    | 12,695.00   | שפל                      | 779       |

סה"כ לדייר:

| שיא ביקוש | סה"כ     | שפל     | גבע    | פסגה    |
|-----------|----------|---------|--------|---------|
| 8.27      | 315.60   | 228.50  | 0.00   | 87.10   |
|           | ₪ 167.16 | ₪ 81.71 | ₪ 0.00 | ₪ 85.45 |

סה"כ צריכה  
 סה"כ לתשלום

|          |  |                     |
|----------|--|---------------------|
| ₪ 210.98 | <b>תשלום קבוע</b>                        |                     |
| ₪ 4.02   | <b>תשלום עבור גודל חיבור בKVA (3x20)</b> |                     |
| ₪ 382.16 | <b>סה"כ לתשלום</b>                       | <b>לא כולל מע"מ</b> |

התפלגות חיוב בש"ח לפי תעו"ז

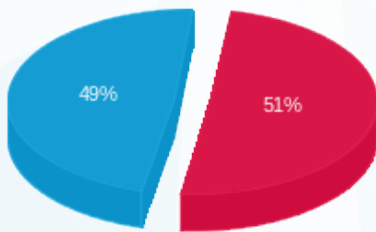

פסגה (₪ 85.45)  
 גבע (₪ 0.00)  
 שפל (₪ 81.71)

הסטוריית צריכה בקוט"ש

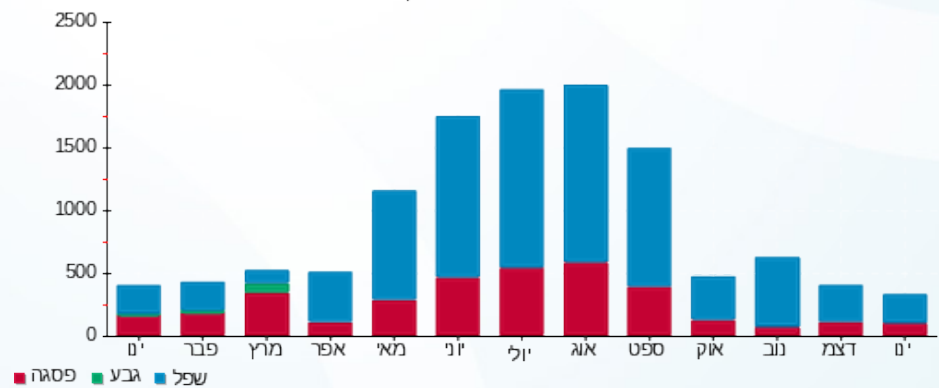



06/02/24 תאריך הפקה:  
 31/01/24 תאריך קריאה נוכחית:  
 01/01/24 תאריך קריאה קודמת:

שם דייר: בנין A - פון ליין  
 שם אתר: פאזור סנטר אשקלון

לקוח/ה נכבד/ה, אנו מתכבדים להגיש את חישוב צריכת החשמל לתקופה 01/01/24 - 31/01/24:

פון ליין - 1 - 18247282 (3x32)

| סוג תעריף                | סוג צריכה | קריאה קודמת | קריאה נוכחית | סה"כ צריכה בקוט"ש | מחיר לקוט"ש בא"ג | סה"כ לתשלום |
|--------------------------|-----------|-------------|--------------|-------------------|------------------|-------------|
| פרטי חשבון עבור תאריכים: |           |             |              |                   |                  |             |
| 777                      | פסגה      | 01/01/24    | 31/01/24     | 65.80             | 98.10            | 64.55 ₪     |
| 778                      | גבע       | 3,277.00    | 3,277.00     | 0.00              | 35.76            | 0.00 ₪      |
| 779                      | שפל       | 7,351.50    | 7,522.80     | 171.30            | 35.76            | 61.26 ₪     |

סה"כ לדייר:

| פסגה    | גבע    | שפל     | סה"כ     | שיא ביקוש |
|---------|--------|---------|----------|-----------|
| 65.80   | 0.00   | 171.30  | 237.10   | 5.24      |
| ₪ 64.55 | ₪ 0.00 | ₪ 61.26 | ₪ 125.81 |           |

סה"כ צריכה  
 סה"כ לתשלום

|          |  |                     |
|----------|--|---------------------|
| 210.98 ₪ | <b>תשלום קבוע</b>                        |                     |
| 6.43 ₪   | <b>תשלום עבור גודל חיבור בKVA (3x32)</b> |                     |
| 343.22 ₪ | <b>סה"כ לתשלום</b>                       | <b>לא כולל מע"מ</b> |

התפלגות חיוב בש"ח לפי תע"ז

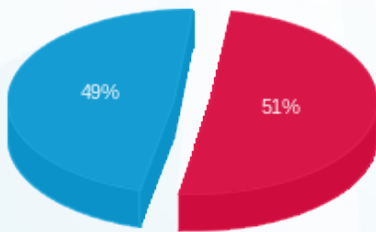

פסגה (₪ 64.55)  
 גבע (₪ 0.00)  
 שפל (₪ 61.26)

הסטוריית צריכה בקוט"ש

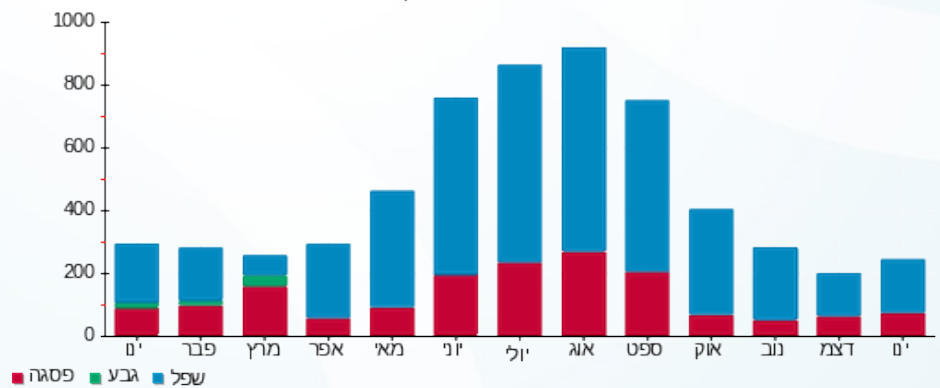



06/02/24 תאריך הפקה:  
 31/01/24 תאריך קריאה נוכחית:  
 01/01/24 תאריך קריאה קודמת:

שם דייר: בניין A - קפה הפוך  
 שם אתר: פאזור סנטר אשקלון

לקוח/ה נכבד/ה, אנו מתכבדים להגיש את חישוב צריכת החשמל לתקופה 01/01/24 - 31/01/24:

קפה הפוך - 13 - 18029668 (3x125)

| סוג תעריף                | סוג צריכה | קריאה קודמת | קריאה נוכחית | סה"כ צריכה בקוט"ש | מחיר לקוט"ש בא"ג | סה"כ לתשלום  |
|--------------------------|-----------|-------------|--------------|-------------------|------------------|--------------|
| פרטי חשבון עבור תאריכים: |           |             |              |                   |                  |              |
| 777                      | פסגה      | 01/01/24    | 31/01/24     | 0.00              | 98.10            | 148,610.25 ₪ |
| 778                      | גבע       | 63,817.00   | 63,817.00    | 0.00              | 35.76            | 0.00 ₪       |
| 779                      | שפל       | 132,415.50  | 132,415.50   | 0.00              | 35.76            | 0.00 ₪       |

סה"כ לדייר:

| פסגה   | גבע    | שפל    | סה"כ   | שיא ביקוש |
|--------|--------|--------|--------|-----------|
| 0.00   | 0.00   | 0.00   | 0.00   |           |
| 0.00 ₪ | 0.00 ₪ | 0.00 ₪ | 0.00 ₪ |           |

סה"כ צריכה  
 סה"כ לתשלום

|          |                                     |              |
|----------|-------------------------------------|--------------|
| 210.98 ₪ | תשלום קבוע                          |              |
| 25.13 ₪  | תשלום עבור גודל חיבור ב KVA (3x125) |              |
| 236.11 ₪ | סה"כ לתשלום                         | לא כולל מע"מ |

התפלגות חיוב בש"ח לפי תעו"ז

הסטוריית צריכה בקוט"ש

פסגה (0.00 ₪)  
 גבע (0.00 ₪)  
 שפל (0.00 ₪)

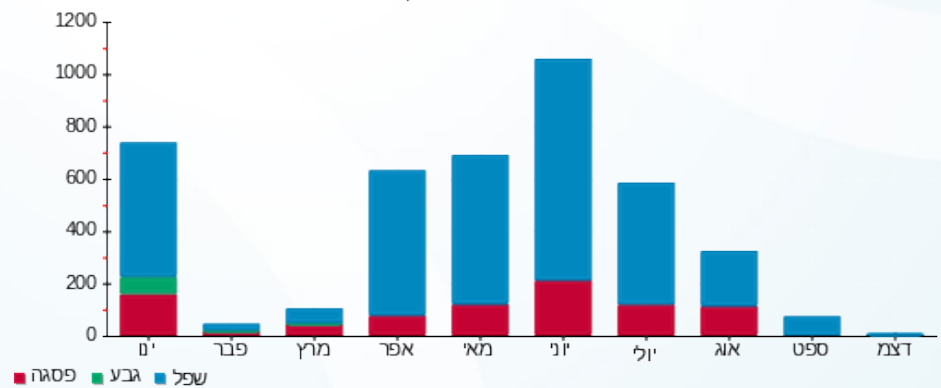

06/02/24 תאריך הפקדה:  
 31/01/24 תאריך קריאה נוכחית:  
 01/01/24 תאריך קריאה קודמת:

שם דייר: בניין A - שוהם  
 שם אתר: פאזור סנטר אשקלון

לקוח/ה נכבד/ה, אנו מתכבדים להגיש את חישוב צריכת החשמל לתקופה 01/01/24 - 31/01/24:

בניין A+B - שוהם - 9 - 18029668(3x63)

| סה"כ לתשלום | מחיר לקוט"ש בא"ג | סה"כ צריכה בקוט"ש | קריאה נוכחית | קריאה קודמת | סוג צריכה                | סוג תעריף |
|-------------|------------------|-------------------|--------------|-------------|--------------------------|-----------|
|             |                  |                   | 31/01/24     | 01/01/24    | פרטי חשבון עבור תאריכים: |           |
| ₪ 64.94     | 98.10            | 66.20             | 10,157.20    | 10,091.00   | פסגה                     | 777       |
| ₪ 0.00      | 35.76            | 0.00              | 2,394.00     | 2,394.00    | גבע                      | 778       |
| ₪ 214.10    | 35.76            | 598.70            | 8,756.20     | 8,157.50    | שפל                      | 779       |

סה"כ לדייר:

| שיא ביקוש | סה"כ     | שפל      | גבע    | פסגה    |
|-----------|----------|----------|--------|---------|
| 5.13      | 664.90   | 598.70   | 0.00   | 66.20   |
|           | ₪ 279.04 | ₪ 214.10 | ₪ 0.00 | ₪ 64.94 |

סה"כ צריכה  
 סה"כ לתשלום

|          |  |                     |
|----------|--|---------------------|
| ₪ 210.98 | <b>תשלום קבוע</b>                        |                     |
| ₪ 12.66  | <b>תשלום עבור גודל חיבור בKVA (3x63)</b> |                     |
| ₪ 502.68 | <b>סה"כ לתשלום</b>                       | <b>לא כולל מע"מ</b> |

התפלגות חיוב בש"ח לפי תעו"ז

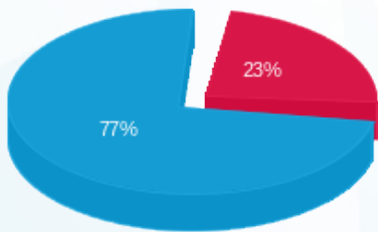

פסגה (₪ 64.94) ■  
 גבע (₪ 0.00) ■  
 שפל (₪ 214.10) ■

הסטוריית צריכה בקוט"ש

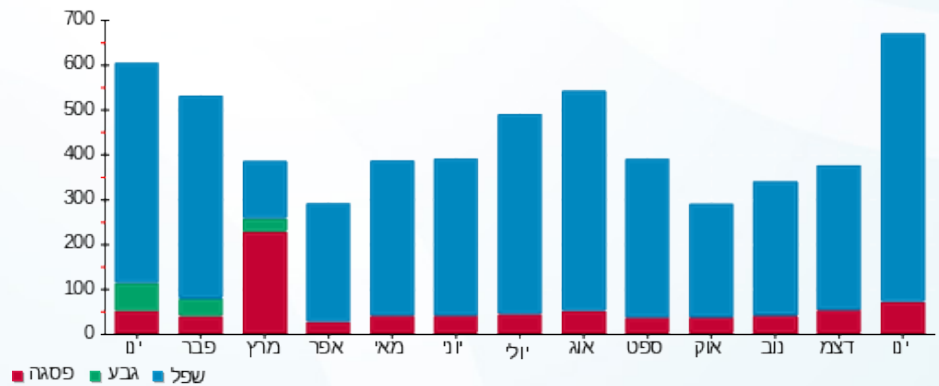



06/02/24 תאריך הפקה:  
 31/01/24 תאריך קריאה נוכחית:  
 01/01/24 תאריך קריאה קודמת:

שם דייר: בניין H&O  
 שם אתר: פאוור סנטר אשקלון

לקוח/ה נכבד/ה, אנו מתכבדים להגיש את חישוב צריכת החשמל לתקופה 01/01/24 - 31/01/24:

H&O סולארי - 1 - 17313401 (3x630)

| סוג תעריף                | סוג צריכה | קריאה קודמת | קריאה נוכחית | סה"כ צריכה בקוט"ש | מחיר לקוט"ש בא"ג | סה"כ לתשלום |
|--------------------------|-----------|-------------|--------------|-------------------|------------------|-------------|
| פרטי חשבון עבור תאריכים: |           |             | 01/01/24     | 31/01/24          |                  |             |
| 777                      | פסגה      | 402,207.90  | 402,211.10   | 3.20              | 98.10            | 3.14 ₪      |
| 778                      | גבע       | 131,659.60  | 131,659.60   | 0.00              | 35.76            | 0.00 ₪      |
| 779                      | שפל       | 987,010.80  | 1,014,952.90 | 27,942.10         | 35.76            | 9,992.09 ₪  |

H&O - 17313402 (3x630) - 1

| סוג תעריף                | סוג צריכה | קריאה קודמת | קריאה נוכחית | סה"כ צריכה בקוט"ש | מחיר לקוט"ש בא"ג | סה"כ לתשלום |
|--------------------------|-----------|-------------|--------------|-------------------|------------------|-------------|
| פרטי חשבון עבור תאריכים: |           |             | 01/01/24     | 31/01/24          |                  |             |
| 777                      | פסגה      | -103,146.69 | -100,997.20  | 2,149.49          | 98.10            | 2,108.65 ₪  |
| 778                      | גבע       | -41,391.30  | -41,391.30   | 0.00              | 35.76            | 0.00 ₪      |
| 779                      | שפל       | -544,775.07 | -561,997.00  | -17,221.93        | 35.76            | -6,158.56 ₪ |

סה"כ לדיר:

| פסגה       | גבע    | שפל        | סה"כ       | שיא ביקוש |
|------------|--------|------------|------------|-----------|
| 2,152.69   | 0.00   | 10,720.17  | 12,872.86  | 345.96    |
| 2,111.79 ₪ | 0.00 ₪ | 3,833.53 ₪ | 5,945.32 ₪ |           |

סה"כ צריכה

סה"כ לתשלום

|            |                                     |              |
|------------|-------------------------------------|--------------|
| 210.98 ₪   | תשלום קבוע                          |              |
| 253.27 ₪   | תשלום עבור גודל חיבור בKVA (3x1260) |              |
| 6,409.57 ₪ | סה"כ לתשלום                         | לא כולל מע"מ |

התפלגות חיוב בש"ח לפי תע"ז

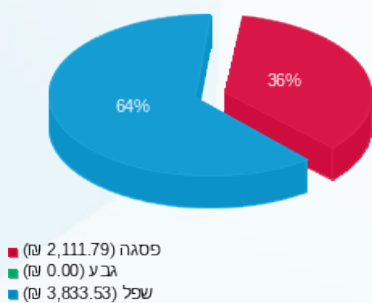

הסטוריית צריכה בקוט"ש

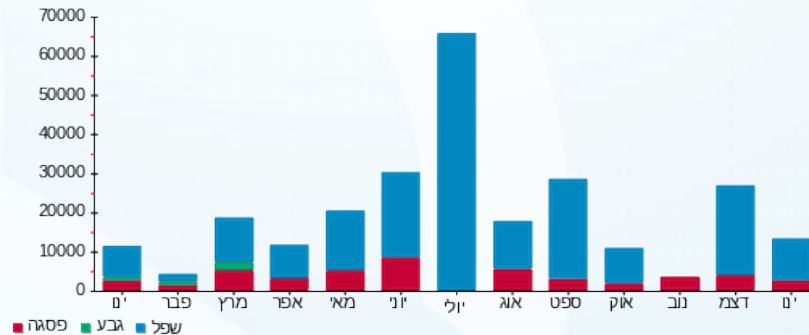



06/02/24 תאריך הפקה:  
 31/01/24 תאריך קריאה נוכחית:  
 01/01/24 תאריך קריאה קודמת:

שם דייר: בניין FOX - B  
 שם אתר: פאוור סנטר אשקלון

לקוח/ה נכבד/ה, אנו מתכבדים להגיש את חישוב צריכת החשמל לתקופה 01/01/24 - 31/01/24:

**FOX - (3x630)17313469 - 1**

| סוג תעריף                | סוג צריכה | קריאה קודמת | קריאה נוכחית | סה"כ צריכה בקוט"ש | מחיר לקוט"ש בא"ג | סה"כ לתשלום |
|--------------------------|-----------|-------------|--------------|-------------------|------------------|-------------|
| פרטי חשבון עבור תאריכים: |           |             | 01/01/24     | 31/01/24          |                  |             |
| 777                      | פסגה      | -3,391.50   | 2,016.90     | 5,408.40          | 98.10            | 5,305.64 ₪  |
| 778                      | גבע       | 28,735.20   | 28,735.20    | 0.00              | 35.76            | 0.00 ₪      |
| 779                      | שפל       | -419,224.80 | -429,087.40  | -9,862.60         | 35.76            | -3,526.87 ₪ |

**FOX סולארי - 1 - (3x400)17313545**

| סוג תעריף                | סוג צריכה | קריאה קודמת | קריאה נוכחית | סה"כ צריכה בקוט"ש | מחיר לקוט"ש בא"ג | סה"כ לתשלום |
|--------------------------|-----------|-------------|--------------|-------------------|------------------|-------------|
| פרטי חשבון עבור תאריכים: |           |             | 01/01/24     | 31/01/24          |                  |             |
| 777                      | פסגה      | 601,397.70  | 601,949.90   | 552.20            | 98.10            | 541.71 ₪    |
| 778                      | גבע       | 167,333.50  | 167,333.50   | 0.00              | 35.76            | 0.00 ₪      |
| 779                      | שפל       | 895,159.70  | 915,903.20   | 20,743.50         | 35.76            | 7,417.88 ₪  |

סה"כ לדייר:

| פסגה       | גבע    | שפל        | סה"כ       | שיא ביקוש |
|------------|--------|------------|------------|-----------|
| 5,960.60   | 0.00   | 10,880.90  | 16,841.50  | 274.32    |
| ₪ 5,847.35 | ₪ 0.00 | ₪ 3,891.01 | ₪ 9,738.36 |           |

סה"כ צריכה  
 סה"כ לתשלום

|             |  |                     |
|-------------|--|---------------------|
| 210.98 ₪    | <b>תשלום קבוע</b>                          |                     |
| 207.04 ₪    | <b>תשלום עבור גודל חיבור בKVA (3x1030)</b> |                     |
| 10,156.38 ₪ | <b>סה"כ לתשלום</b>                         | <b>לא כולל מע"מ</b> |

התפלגות חיוב בש"ח לפי תע"ז

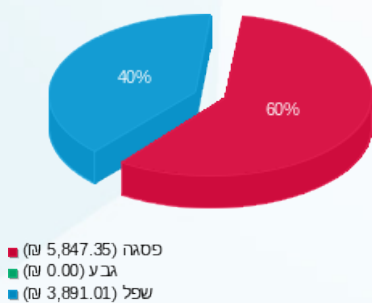

הסטוריית צריכה בקוט"ש

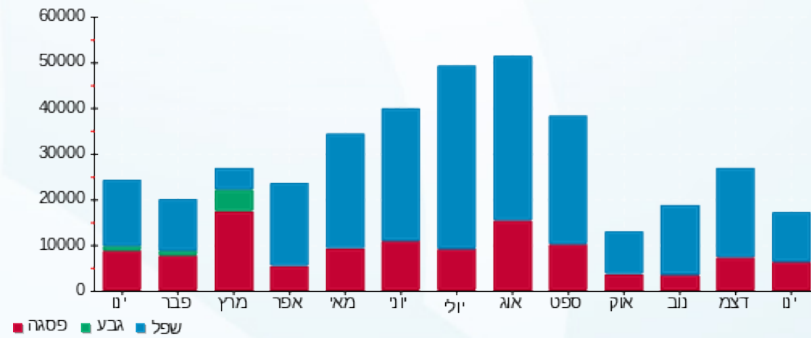



06/02/24 תאריך הפקה:  
 31/01/24 תאריך קריאה נוכחית:  
 01/01/24 תאריך קריאה קודמת:

שם דייר: בניין B - דינמיקה סלולר  
 שם אתר: פאזור סנטר אשקלון

לקוח/ה נכבד/ה, אנו מתכבדים להגיש את חישוב צריכת החשמל לתקופה 01/01/24 - 31/01/24:

דינמיקה סלולר - 1 - 19093242 (3x63)

| סוג תעריף                | סוג צריכה | קריאה קודמת | קריאה נוכחית | סה"כ צריכה בקוט"ש | מחיר לקוט"ש בא"ג | סה"כ לתשלום |
|--------------------------|-----------|-------------|--------------|-------------------|------------------|-------------|
| פרטי חשבון עבור תאריכים: |           |             |              |                   |                  |             |
| 777                      | פסגה      | 01/01/24    | 31/01/24     | 628.66            | 98.10            | 616.71 ₪    |
| 778                      | גבע       | 20,077.10   | 20,077.10    | 0.00              | 35.76            | 0.00 ₪      |
| 779                      | שפל       | 93,801.24   | 96,139.70    | 2,338.46          | 35.76            | 836.23 ₪    |

סה"כ לדיר:

| פסגה     | גבע    | שפל      | סה"כ       | שיא ביקוש |
|----------|--------|----------|------------|-----------|
| 628.66   | 0.00   | 2,338.46 | 2,967.12   | 12.45     |
| 616.71 ₪ | 0.00 ₪ | 836.23 ₪ | 1,452.95 ₪ |           |

סה"כ צריכה  
 סה"כ לתשלום

|            |                                   |              |
|------------|-----------------------------------|--------------|
| 210.98 ₪   | תשלום קבוע                        |              |
| 12.66 ₪    | תשלום עבור גודל חיבור בKVA (3x63) |              |
| 1,676.59 ₪ | סה"כ לתשלום                       | לא כולל מע"מ |

התפלגות חיוב בש"ח לפי תעו"ז

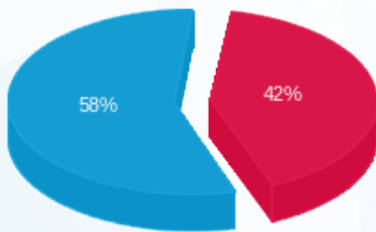

פסגה (616.71 ₪) - 58%  
 גבע (0.00 ₪) - 0%  
 שפל (836.23 ₪) - 42%

הסטוריית צריכה בקוט"ש

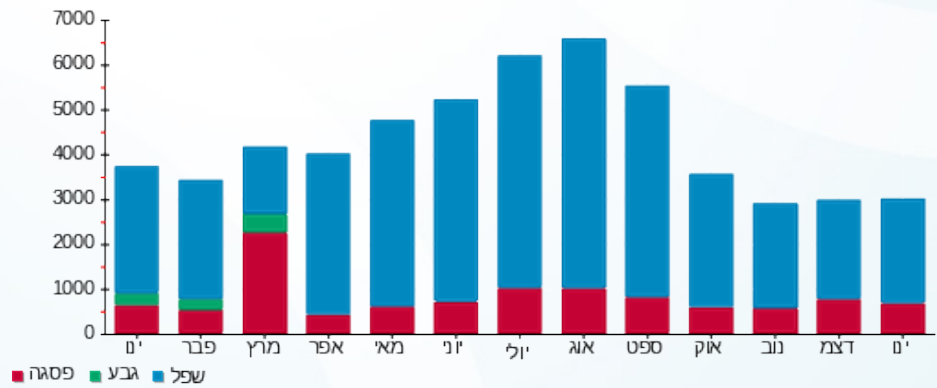

06/02/24 תאריך הפקדה:  
 31/01/24 תאריך קריאה נוכחית:  
 01/01/24 תאריך קריאה קודמת:

שם דייר: בניין B - תמנון  
 שם אתר: פאזור סנטר אשקלון

לקוח/ה נכבד/ה, אנו מתכבדים להגיש את חישוב צריכת החשמל לתקופה 01/01/24 - 31/01/24:

תמנון מתחם 1 - (3x200)A+B

| סה"כ לתשלום | מחיר לקוט"ש בא"ג | סה"כ צריכה בקוט"ש | קריאה נוכחית | קריאה קודמת | סוג צריכה                | סוג תעריף |
|-------------|------------------|-------------------|--------------|-------------|--------------------------|-----------|
|             |                  |                   | 31/01/24     | 01/01/24    | פרטי חשבון עבור תאריכים: |           |
| 1,399.40 ₪  | 98.10            | 1,426.50          | 167,913.60   | 166,487.10  | פסגה                     | 777       |
| 0.00 ₪      | 35.76            | 0.00              | 54,006.00    | 54,006.00   | גבע                      | 778       |
| 940.34 ₪    | 35.76            | 2,629.60          | 135,930.50   | 133,300.90  | שפל                      | 779       |

סה"כ לדיר:

| שיא ביקוש | סה"כ       | שפל      | גבע    | פסגה       |
|-----------|------------|----------|--------|------------|
| 68.00     | 4,056.10   | 2,629.60 | 0.00   | 1,426.50   |
|           | 2,339.74 ₪ | 940.34 ₪ | 0.00 ₪ | 1,399.40 ₪ |

סה"כ צריכה  
 סה"כ לתשלום

|            |   |                     |
|------------|---|---------------------|
| 210.98 ₪   | <b>תשלום קבוע</b>                         |                     |
| 40.20 ₪    | <b>תשלום עבור גודל חיבור בKVA (3x200)</b> |                     |
| 2,590.92 ₪ | <b>סה"כ לתשלום</b>                        | <b>לא כולל מע"מ</b> |

התפלגות חיוב בש"ח לפי תעו"ז

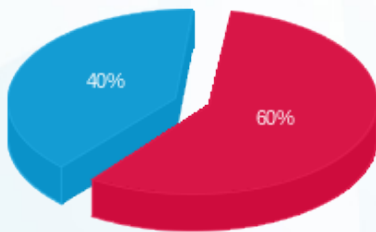

פסגה (1,399.40 ₪) ■  
 גבע (0.00 ₪) ■  
 שפל (940.34 ₪) ■

הסטוריית צריכה בקוט"ש

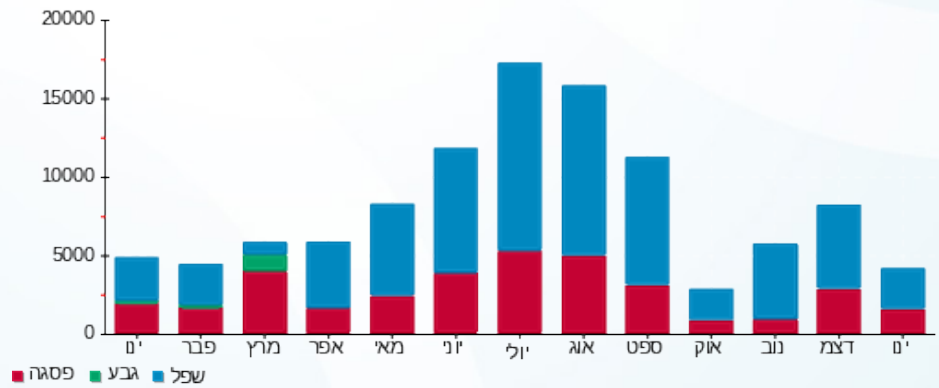

06/02/24 תאריך הפקה:  
 31/01/24 תאריך קריאה נוכחית:  
 01/01/24 תאריך קריאה קודמת:

שם דייר: בניין C - אופטיקה הלפרין  
 שם אתר: פאזור סנטר אשקלון

לקוח/ה נכבד/ה, אנו מתכבדים להגיש את חישוב צריכת החשמל לתקופה 01/01/24 - 31/01/24:

בניין C - אופטיקה הלפרין - 2 - 19093244(3x40)

| סה"כ לתשלום | מחיר לקוט"ש בא"ג | סה"כ צריכה בקוט"ש | קריאה נוכחית | קריאה קודמת | סוג צריכה | סוג תעריף                |
|-------------|------------------|-------------------|--------------|-------------|-----------|--------------------------|
|             |                  |                   | 31/01/24     | 01/01/24    |           | פרטי חשבון עבור תאריכים: |
| ₪ 52.04     | 98.10            | 53.05             | 1,340.20     | 1,287.15    | פסגה      | 777                      |
| ₪ 0.00      | 35.76            | 0.00              | 680.60       | 680.60      | גבע       | 778                      |
| ₪ 71.57     | 35.76            | 200.15            | 5,218.05     | 5,017.90    | שפל       | 779                      |

סה"כ לדייר:

| שיא ביקוש | סה"כ     | שפל     | גבע    | פסגה    |
|-----------|----------|---------|--------|---------|
| 0.35      | 253.20   | 200.15  | 0.00   | 53.05   |
|           | ₪ 123.62 | ₪ 71.57 | ₪ 0.00 | ₪ 52.04 |

סה"כ צריכה  
 סה"כ לתשלום

|          |  |                     |
|----------|--|---------------------|
| ₪ 39.22  | <b>תשלום קבוע</b>                        |                     |
| ₪ 8.04   | <b>תשלום עבור גודל חיבור בKVA (3x40)</b> |                     |
| ₪ 170.88 | <b>סה"כ לתשלום</b>                       | <b>לא כולל מע"מ</b> |

התפלגות חיוב בש"ח לפי תעו"ז

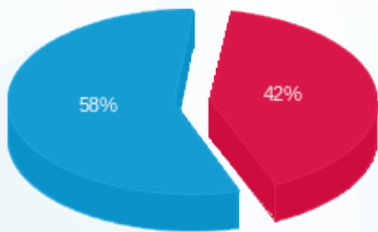

■ פסגה (₪ 52.04)  
 ■ גבע (₪ 0.00)  
 ■ שפל (₪ 71.57)

הסטוריית צריכה בקוט"ש

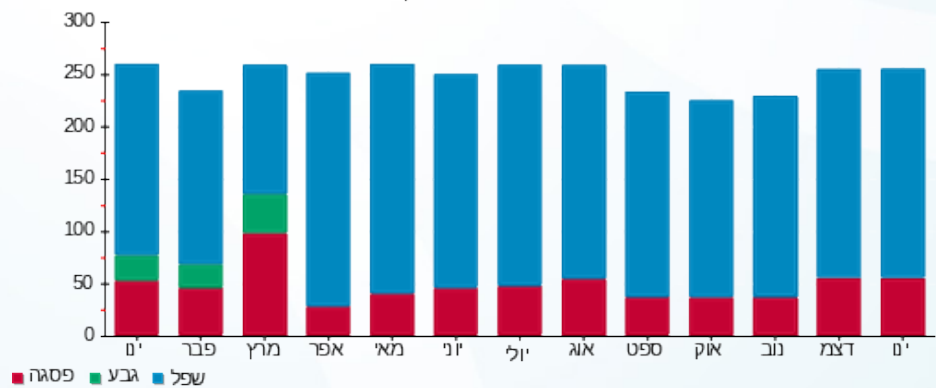



06/02/24

תאריך הפקדה:

שם דייר: בניין C - ארומה שלט

31/01/24

תאריך קריאה נוכחית:

שם אתר: פאזור סנטר אשקלון

01/01/24

תאריך קריאה קודמת:

לקוח/ה נכבד/ה, אנו מתכבדים להגיש את חישוב צריכת החשמל לתקופה 01/01/24 - 31/01/24:

ארומה שלט - 3 - 19093244 (3x40)

| סוג תעריף                | סוג צריכה | קריאה קודמת | קריאה נוכחית | סה"כ צריכה בקוט"ש | מחיר לקוט"ש בא"ג | סה"כ לתשלום |
|--------------------------|-----------|-------------|--------------|-------------------|------------------|-------------|
| פרטי חשבון עבור תאריכים: |           |             |              |                   |                  |             |
| 777                      | פסגה      | 01/01/24    | 31/01/24     | 71.75             | 98.10            | 70.39 ₪     |
| 778                      | גבע       | 995.00      | 995.00       | 0.00              | 35.76            | 0.00 ₪      |
| 779                      | שפל       | 6,885.95    | 7,157.50     | 271.55            | 35.76            | 97.11 ₪     |

סה"כ לדייר:

| פסגה    | גבע    | שפל     | סה"כ     | שיא ביקוש |
|---------|--------|---------|----------|-----------|
| 71.75   | 0.00   | 271.55  | 343.30   | 0.48      |
| ₪ 70.39 | ₪ 0.00 | ₪ 97.11 | ₪ 167.49 |           |

סה"כ צריכה

סה"כ לתשלום

|          |  |                     |
|----------|--|---------------------|
| ₪ 39.22  | <b>תשלום קבוע</b>                        |                     |
| ₪ 8.04   | <b>תשלום עבור גודל חיבור בKVA (3x40)</b> |                     |
| ₪ 214.75 | <b>סה"כ לתשלום</b>                       | <b>לא כולל מע"מ</b> |

התפלגות חיוב בש"ח לפי תע"ז

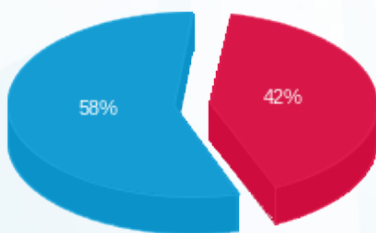

- פסגה (₪ 70.39)
- גבע (₪ 0.00)
- שפל (₪ 97.11)

הסטוריית צריכה בקוט"ש

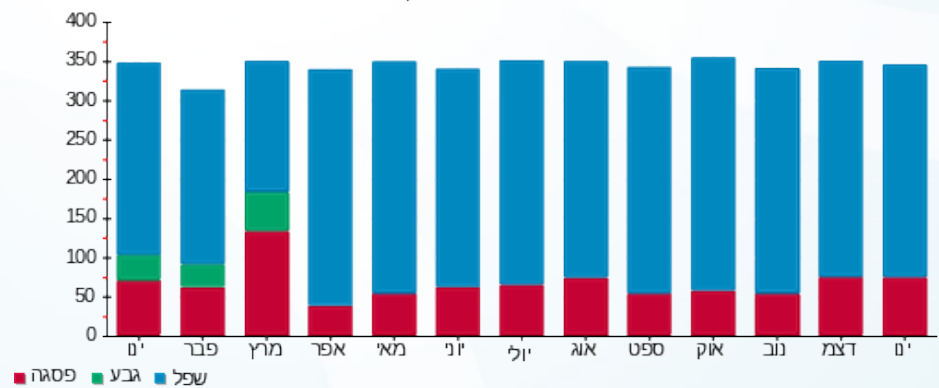

- פסגה
- גבע
- שפל





06/02/24

תאריך הפקדה:

שם דייר: בניין C - אשטון  
שם אתר: פאוור סנטר אשקלון

31/01/24

תאריך קריאה נוכחית:

01/01/24

תאריך קריאה קודמת:

לקוח/ה נכבד/ה, אנו מתכבדים להגיש את חישוב צריכת החשמל לתקופה 01/01/24 - 31/01/24:

בניין C - אשטון - 1 - 20281682 (3x100)

| סוג תעריף | סוג צריכה | קריאה קודמת | קריאה נוכחית | סה"כ צריכה בקוט"ש | מחיר לקוט"ש בא"ג         | סה"כ לתשלום |
|-----------|-----------|-------------|--------------|-------------------|--------------------------|-------------|
|           |           |             | 31/01/24     | 01/01/24          | פרטי חשבון עבור תאריכים: |             |
| 777       | פסגה      | 57,326.20   | 58,599.90    | 1,273.70          | 98.10                    | 1,249.50 ₪  |
| 778       | גבע       | 14,494.20   | 14,494.20    | 0.00              | 35.76                    | 0.00 ₪      |
| 779       | שפל       | 54,372.70   | 57,180.10    | 2,807.40          | 35.76                    | 1,003.93 ₪  |

לידר - 1 - 20281687 (3x100)

| סוג תעריף | סוג צריכה | קריאה קודמת | קריאה נוכחית | סה"כ צריכה בקוט"ש | מחיר לקוט"ש בא"ג         | סה"כ לתשלום |
|-----------|-----------|-------------|--------------|-------------------|--------------------------|-------------|
|           |           |             | 31/01/24     | 01/01/24          | פרטי חשבון עבור תאריכים: |             |
| 777       | פסגה      | 49,960.30   | 51,197.70    | -1,237.40         | 98.10                    | -1,213.89 ₪ |
| 778       | גבע       | 13,173.80   | 13,173.80    | 0.00              | 35.76                    | 0.00 ₪      |
| 779       | שפל       | 48,888.50   | 51,357.50    | -2,469.00         | 35.76                    | -882.91 ₪   |

סה"כ לדייר:

| פסגה    | גבע    | שפל      | סה"כ     | שיא ביקוש |
|---------|--------|----------|----------|-----------|
| 36.30   | 0.00   | 338.40   | 374.70   | 51.37     |
| ₪ 35.61 | ₪ 0.00 | ₪ 121.01 | ₪ 156.62 |           |

סה"כ צריכה  
סה"כ לתשלום

|          |                                  |              |
|----------|----------------------------------|--------------|
| 210.98 ₪ | תשלום קבוע                       |              |
| 0.00 ₪   | תשלום עבור גודל חיבור בKVA (3x0) |              |
| 367.60 ₪ | סה"כ לתשלום                      | לא כולל מע"מ |

התפלגות חיוב בש"ח לפי תע"ז

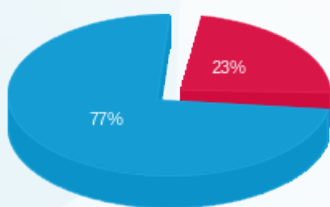

פסגה (35.61 ₪) 77%  
גבע (0.00 ₪) 0%  
שפל (121.01 ₪) 23%

הסטוריית צריכה בקוט"ש

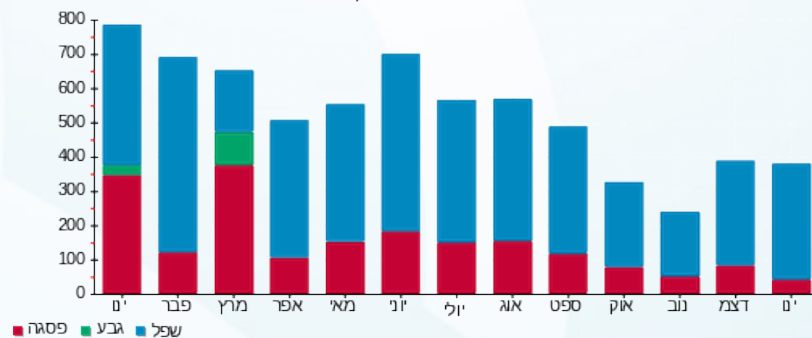



06/02/24

תאריך הפקה:

שם דייר: בניין C - גלי - (ניין ווסט)

31/01/24

תאריך קריאה נוכחית:

שם אתר: פאזור סנטר אשקלון

01/01/24

תאריך קריאה קודמת:

לקוח/ה נכבד/ה, אנו מתכבדים להגיש את חישוב צריכת החשמל לתקופה 01/01/24 - 31/01/24:

גלי - (ניין ווסט) - 4 - 19093243 (3x50)

| סוג תעריף                | סוג צריכה | קריאה קודמת | קריאה נוכחית | סה"כ צריכה בקוט"ש | מחיר לקוט"ש בא"ג | סה"כ לתשלום |
|--------------------------|-----------|-------------|--------------|-------------------|------------------|-------------|
| פרטי חשבון עבור תאריכים: |           |             |              |                   |                  |             |
| 777                      | פסגה      | 01/01/24    | 31/01/24     | 611.60            | 98.10            | 599.98 ₪    |
| 778                      | גבע       | 11,016.60   | 11,016.60    | 0.00              | 35.76            | 0.00 ₪      |
| 779                      | שפל       | 26,311.30   | 28,278.00    | 1,966.70          | 35.76            | 703.29 ₪    |

סה"כ לדייר:

| פסגה     | גבע    | שפל      | סה"כ       | שיא ביקוש |
|----------|--------|----------|------------|-----------|
| 611.60   | 0.00   | 1,966.70 | 2,578.30   | 13.31     |
| ₪ 599.98 | ₪ 0.00 | ₪ 703.29 | ₪ 1,303.27 |           |

סה"כ צריכה

סה"כ לתשלום

|            |  |                     |
|------------|--|---------------------|
| 210.98 ₪   | <b>תשלום קבוע</b>                        |                     |
| 10.05 ₪    | <b>תשלום עבור גודל חיבור בKVA (3x50)</b> |                     |
| 1,524.30 ₪ | <b>סה"כ לתשלום</b>                       | <b>לא כולל מע"מ</b> |

התפלגות חיוב בש"ח לפי תע"ז

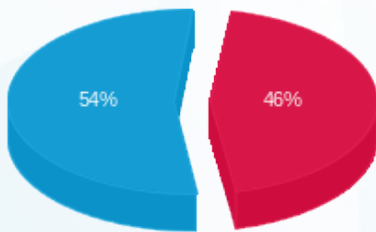

- פסגה (₪ 599.98)
- גבע (₪ 0.00)
- שפל (₪ 703.29)

הסטוריית צריכה בקוט"ש

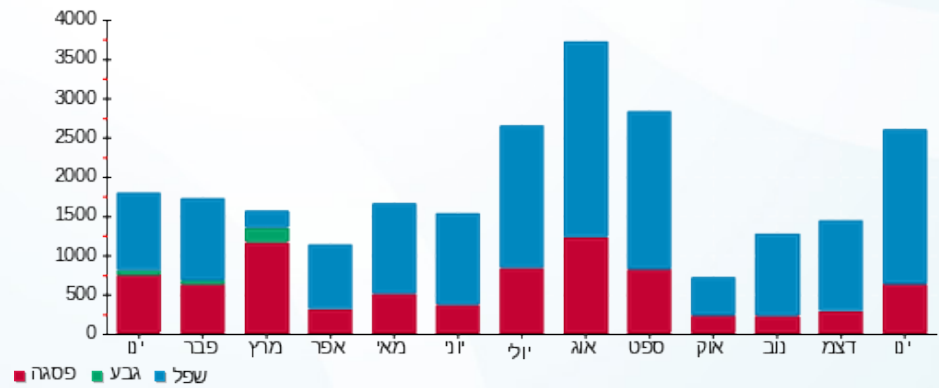



06/02/24 תאריך הפקה:  
 31/01/24 תאריך קריאה נוכחית:  
 01/01/24 תאריך קריאה קודמת:

שם דייר: בניין C - דלתא  
 שם אתר: פאזור סנטר אשקלון

לקוח/ה נכבד/ה, אנו מתכבדים להגיש את חישוב צריכת החשמל לתקופה 01/01/24 - 31/01/24:

דלתא - 3 - 19093243 (3x250)

| סוג תעריף                | סוג צריכה | קריאה קודמת | קריאה נוכחית | סה"כ צריכה בקוט"ש | מחיר לקוט"ש בא"ג | סה"כ לתשלום |
|--------------------------|-----------|-------------|--------------|-------------------|------------------|-------------|
| פרטי חשבון עבור תאריכים: |           |             |              |                   |                  |             |
| 777                      | פסגה      | 01/01/24    | 31/01/24     | 937.80            | 98.10            | 919.98 ₪    |
| 778                      | גבע       | 47,941.40   | 47,941.40    | 0.00              | 35.76            | 0.00 ₪      |
| 779                      | שפל       | 83,272.80   | 85,431.60    | 2,158.80          | 35.76            | 771.99 ₪    |

סה"כ לדייר:

| פסגה     | גבע    | שפל      | סה"כ       | שיא ביקוש |
|----------|--------|----------|------------|-----------|
| 937.80   | 0.00   | 2,158.80 | 3,096.60   | 33.83     |
| 919.98 ₪ | 0.00 ₪ | 771.99 ₪ | 1,691.97 ₪ |           |

סה"כ צריכה  
 סה"כ לתשלום

|            |                                    |              |
|------------|------------------------------------|--------------|
| 210.98 ₪   | תשלום קבוע                         |              |
| 50.25 ₪    | תשלום עבור גודל חיבור בKVA (3x250) |              |
| 1,953.20 ₪ | סה"כ לתשלום                        | לא כולל מע"מ |

התפלגות חיוב בש"ח לפי תע"ז

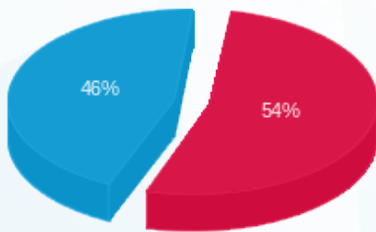

פסגה (919.98 ₪) - 46%  
 גבע (0.00 ₪) - 0%  
 שפל (771.99 ₪) - 54%

הסטוריית צריכה בקוט"ש

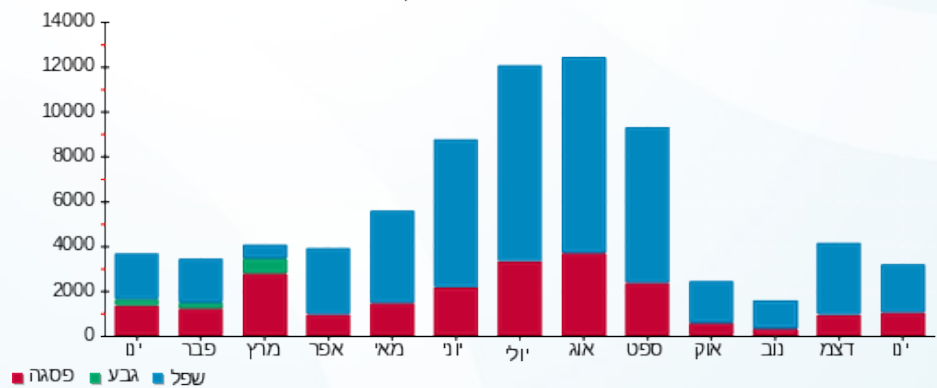



06/02/24 תאריך הפקה:  
 31/01/24 תאריך קריאה נוכחית:  
 01/01/24 תאריך קריאה קודמת:

שם דייר: בניין C - זר פור יו שלטים  
 שם אתר: פאזור סנטר אשקלון

לקוח/ה נכבד/ה, אנו מתכבדים להגיש את חישוב צריכת החשמל לתקופה 01/01/24 - 31/01/24:

בניין C - זר פור יו שלטים - 2 - 19093247(3x40)

| סוג תעריף                | סוג צריכה | קריאה קודמת | קריאה נוכחית | סה"כ צריכה בקוט"ש | מחיר לקוט"ש בא"ג | סה"כ לתשלום |
|--------------------------|-----------|-------------|--------------|-------------------|------------------|-------------|
| פרטי חשבון עבור תאריכים: |           |             |              |                   |                  |             |
| 777                      | פסגה      | 01/01/24    | 31/01/24     | 56.10             | 98.10            | 55.03 ₪     |
| 778                      | גבע       | 948.10      | 948.10       | 0.00              | 35.76            | 0.00 ₪      |
| 779                      | שפל       | 5,949.45    | 6,162.85     | 213.40            | 35.76            | 76.31 ₪     |

סה"כ לדייר:

| פסגה    | גבע    | שפל     | סה"כ     | שיא ביקוש |
|---------|--------|---------|----------|-----------|
| 56.10   | 0.00   | 213.40  | 269.50   | 0.45      |
| ₪ 55.03 | ₪ 0.00 | ₪ 76.31 | ₪ 131.35 |           |

סה"כ צריכה  
 סה"כ לתשלום

|          |  |                     |
|----------|--|---------------------|
| 39.22 ₪  | <b>תשלום קבוע</b>                        |                     |
| 8.04 ₪   | <b>תשלום עבור גודל חיבור בKVA (3x40)</b> |                     |
| 178.61 ₪ | <b>סה"כ לתשלום</b>                       | <b>לא כולל מע"מ</b> |

התפלגות חיוב בש"ח לפי תעו"ז

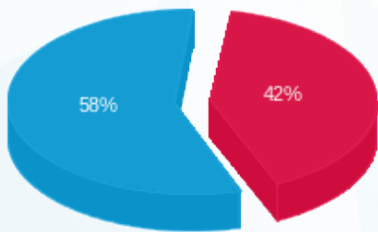

■ פסגה (₪ 55.03)  
 ■ גבע (₪ 0.00)  
 ■ שפל (₪ 76.31)

הסטוריית צריכה בקוט"ש

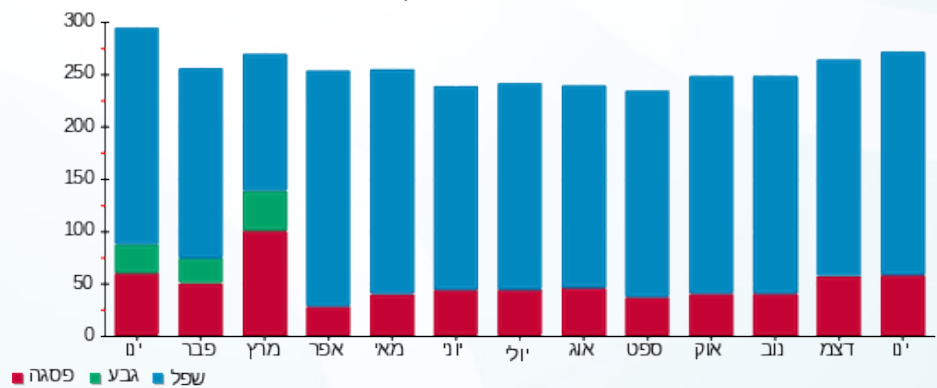



06/02/24

תאריך הפקה:

שם דייר: בניין C - לידר

31/01/24

תאריך קריאה נוכחית:

שם אתר: פאזור סנטר אשקלון

01/01/24

תאריך קריאה קודמת:

לקוח/ה נכבד/ה, אנו מתכבדים להגיש את חישוב צריכת החשמל לתקופה 01/01/24 - 31/01/24:

בניין C - לידר - 1 - 20281687 (3x100)

| סוג תעריף                | סוג צריכה | קריאה קודמת | קריאה נוכחית | סה"כ צריכה בקוט"ש | מחיר לקוט"ש בא"ג | סה"כ לתשלום |
|--------------------------|-----------|-------------|--------------|-------------------|------------------|-------------|
| פרטי חשבון עבור תאריכים: |           |             |              |                   |                  |             |
| 777                      | פסגה      | 01/01/24    | 31/01/24     | 1,237.40          | 98.10            | 1,213.89 ₪  |
| 778                      | גבע       | 13,173.80   | 13,173.80    | 0.00              | 35.76            | 0.00 ₪      |
| 779                      | שפל       | 48,888.50   | 51,357.50    | 2,469.00          | 35.76            | 882.91 ₪    |

סה"כ לדייר:

| פסגה       | גבע    | שפל      | סה"כ       | שיא ביקוש |
|------------|--------|----------|------------|-----------|
| 1,237.40   | 0.00   | 2,469.00 | 3,706.40   | 38.60     |
| 1,213.89 ₪ | 0.00 ₪ | 882.91 ₪ | 2,096.80 ₪ |           |

סה"כ צריכה

סה"כ לתשלום

|            |                                    |              |
|------------|------------------------------------|--------------|
| 210.98 ₪   | תשלום קבוע                         |              |
| 20.10 ₪    | תשלום עבור גודל חיבור בKVA (3x100) |              |
| 2,327.88 ₪ | סה"כ לתשלום                        | לא כולל מע"מ |

התפלגות חיוב בש"ח לפי תעו"ז

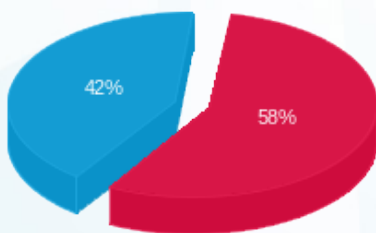

- פסגה (1,213.89 ₪)
- גבע (0.00 ₪)
- שפל (882.91 ₪)

הסטוריית צריכה בקוט"ש

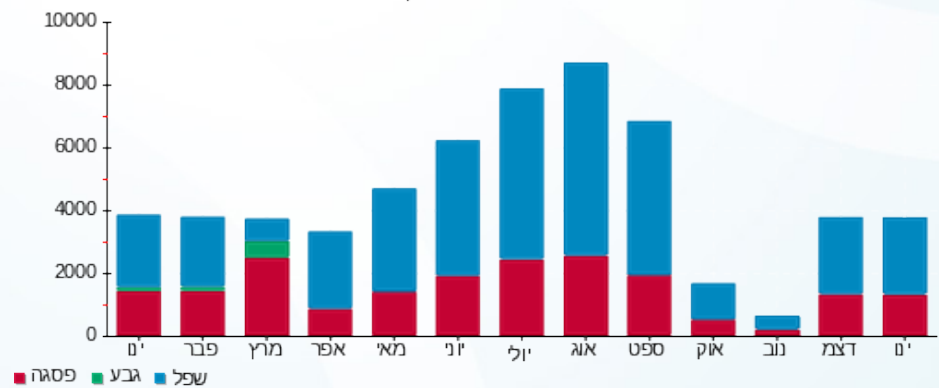



06/02/24 תאריך הפקה:  
 31/01/24 תאריך קריאה נוכחית:  
 01/01/24 תאריך קריאה קודמת:

שם דייר: בניין C - מגה ספורט שלט  
 שם אתר: פאזור סנטר אשקלון

לקוח/ה נכבד/ה, אנו מתכבדים להגיש את חישוב צריכת החשמל לתקופה 01/01/24 - 31/01/24:

מגה ספורט שלט - 4 - 19093244(3x40)

| סה"כ לתשלום | מחיר לקוט"ש בא"ג | סה"כ צריכה בקוט"ש | קריאה נוכחית | קריאה קודמת | סוג צריכה | סוג תעריף                |
|-------------|------------------|-------------------|--------------|-------------|-----------|--------------------------|
|             |                  |                   | 31/01/24     | 01/01/24    |           | פרטי חשבון עבור תאריכים: |
| ₪ 67.30     | 98.10            | 68.60             | 1,935.75     | 1,867.15    | פסגה      | 777                      |
| ₪ 0.00      | 35.76            | 0.00              | 1,038.65     | 1,038.65    | גבע       | 778                      |
| ₪ 93.10     | 35.76            | 260.35            | 7,222.70     | 6,962.35    | שפל       | 779                      |

סה"כ לדייר:

| שיא ביקוש | סה"כ     | שפל     | גבע    | פסגה    |
|-----------|----------|---------|--------|---------|
| 0.47      | 328.95   | 260.35  | 0.00   | 68.60   |
|           | ₪ 160.40 | ₪ 93.10 | ₪ 0.00 | ₪ 67.30 |

סה"כ צריכה

סה"כ לתשלום

|          |  |                     |
|----------|--|---------------------|
| ₪ 39.22  | <b>תשלום קבוע</b>                        |                     |
| ₪ 8.04   | <b>תשלום עבור גודל חיבור בKVA (3x40)</b> |                     |
| ₪ 207.66 | <b>סה"כ לתשלום</b>                       | <b>לא כולל מע"מ</b> |

התפלגות חיוב בש"ח לפי תעו"ז

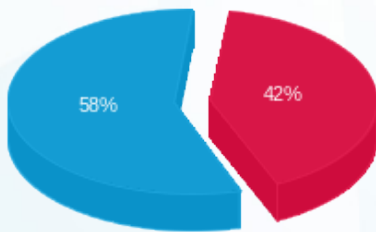

■ פסגה (₪ 67.30)  
 ■ גבע (₪ 0.00)  
 ■ שפל (₪ 93.10)

הסטוריית צריכה בקוט"ש

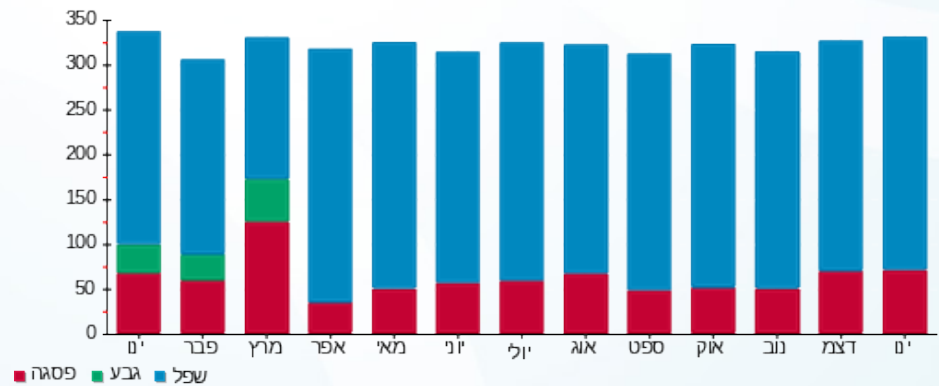

■ פסגה ■ גבע ■ שפל





06/02/24 תאריך הפקה:  
 31/01/24 תאריך קריאה נוכחית:  
 01/01/24 תאריך קריאה קודמת:

שם דייר: בניין C - מזגן קולנוע חדש  
 שם אתר: פאזור סנטר אשקלון

לקוח/ה נכבד/ה, אנו מתכבדים להגיש את חישוב צריכת החשמל לתקופה 01/01/24 - 31/01/24:

בניין C - מזגן קולנוע חדש - 1 - 19093248 (3x40)

| סה"כ לתשלום | מחיר לקוט"ש בא"ג | סה"כ צריכה בקוט"ש | קריאה נוכחית | קריאה קודמת | סוג צריכה                | סוג תעריף |
|-------------|------------------|-------------------|--------------|-------------|--------------------------|-----------|
|             |                  |                   | 31/01/24     | 01/01/24    | פרטי חשבון עבור תאריכים: |           |
| ₪ 38.55     | 98.10            | 39.30             | 16,955.10    | 16,915.80   | פסגה                     | 777       |
| ₪ 0.00      | 35.76            | 0.00              | 4,930.60     | 4,930.60    | גבע                      | 778       |
| ₪ 80.01     | 35.76            | 223.75            | 8,937.35     | 8,713.60    | שפל                      | 779       |

סה"כ לדייר:

| שיא ביקוש | סה"כ     | שפל     | גבע    | פסגה    |
|-----------|----------|---------|--------|---------|
| 8.13      | 263.05   | 223.75  | 0.00   | 39.30   |
|           | ₪ 118.57 | ₪ 80.01 | ₪ 0.00 | ₪ 38.55 |

סה"כ צריכה  
 סה"כ לתשלום

|          |  |                     |
|----------|--|---------------------|
| ₪ 39.22  | <b>תשלום קבוע</b>                        |                     |
| ₪ 8.04   | <b>תשלום עבור גודל חיבור בKVA (3x40)</b> |                     |
| ₪ 165.83 | <b>סה"כ לתשלום</b>                       | <b>לא כולל מע"מ</b> |

התפלגות חיוב בש"ח לפי תעו"ז

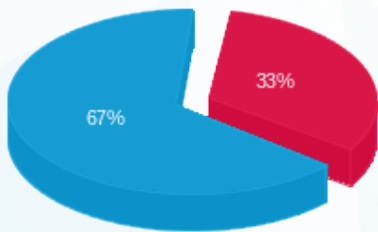

פסגה (₪ 38.55)  
 גבע (₪ 0.00)  
 שפל (₪ 80.01)

הסטוריית צריכה בקוט"ש

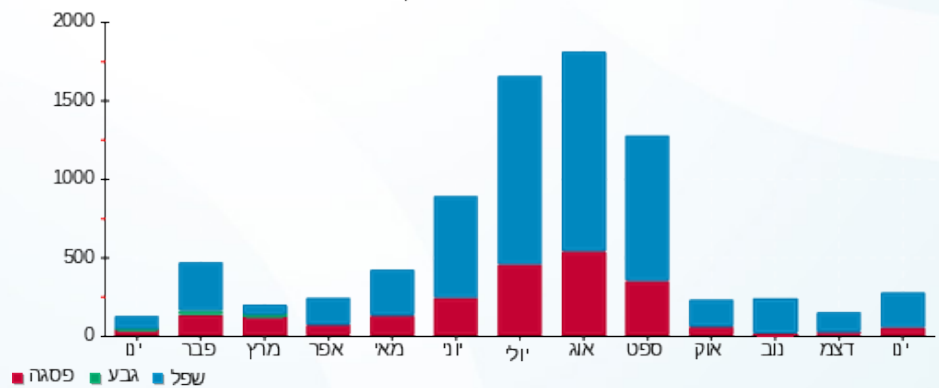



06/02/24 תאריך הפקה:  
 31/01/24 תאריך קריאה נוכחית:  
 01/01/24 תאריך קריאה קודמת:

שם דייר: בניין C - מחסני תאורה שלט  
 שם אתר: פאזור סנטר אשקלון

לקוח/ה נכבד/ה, אנו מתכבדים להגיש את חישוב צריכת החשמל לתקופה 01/01/24 - 31/01/24:

בניין C - מחסני תאורה שלט - 2 - 19093248 (3x40)

| סוג תעריף                | סוג צריכה | קריאה קודמת | קריאה נוכחית | סה"כ צריכה בקוט"ש | מחיר לקוט"ש בא"ג | סה"כ לתשלום |
|--------------------------|-----------|-------------|--------------|-------------------|------------------|-------------|
| פרטי חשבון עבור תאריכים: |           |             |              |                   |                  |             |
| 777                      | פסגה      | 01/01/24    | 31/01/24     | 814.35            | 98.10            | 37.82 ₪     |
| 778                      | גבע       | 429.00      | 429.00       | 0.00              | 35.76            | 0.00 ₪      |
| 779                      | שפל       | 3,397.95    | 3,545.30     | 147.35            | 35.76            | 52.69 ₪     |

סה"כ לדייר:

| פסגה    | גבע    | שפל     | סה"כ    | שיא ביקוש |
|---------|--------|---------|---------|-----------|
| 38.55   | 0.00   | 147.35  | 185.90  | 0.26      |
| ₪ 37.82 | ₪ 0.00 | ₪ 52.69 | ₪ 90.51 |           |

סה"כ צריכה  
 סה"כ לתשלום

|          |                                   |              |
|----------|-----------------------------------|--------------|
| 39.22 ₪  | תשלום קבוע                        |              |
| 8.04 ₪   | תשלום עבור גודל חיבור בKVA (3x40) |              |
| 137.77 ₪ | סה"כ לתשלום                       | לא כולל מע"מ |

התפלגות חיוב בש"ח לפי תעו"ז

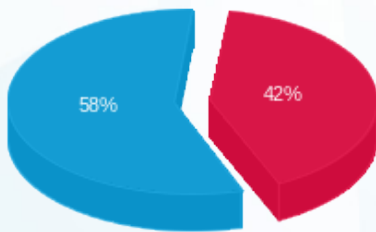

פסגה (₪ 37.82)  
 גבע (₪ 0.00)  
 שפל (₪ 52.69)

הסטוריית צריכה בקוט"ש

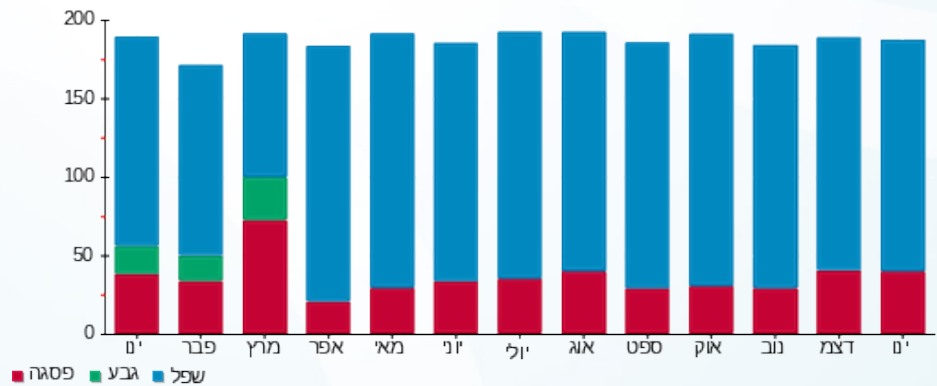



06/02/24 תאריך הפקה:  
 31/01/24 תאריך קריאה נוכחית:  
 01/01/24 תאריך קריאה קודמת:

שם דייר: בניין C - פולירון  
 שם אתר: פאזור סנטר אשקלון

לקוח/ה נכבד/ה, אנו מתכבדים להגיש את חישוב צריכת החשמל לתקופה 01/01/24 - 31/01/24:

פולירון - 1 - 20281858 (3x80)

| סוג תעריף                | סוג צריכה | קריאה קודמת | קריאה נוכחית | סה"כ צריכה בקוט"ש | מחיר לקוט"ש בא"ג | סה"כ לתשלום |
|--------------------------|-----------|-------------|--------------|-------------------|------------------|-------------|
| פרטי חשבון עבור תאריכים: |           |             |              |                   |                  |             |
| 777                      | פסגה      | 01/01/24    | 31/01/24     | 276.40            | 98.10            | 271.15 ₪    |
| 778                      | גבע       | 6,370.20    | 6,370.20     | 0.00              | 35.76            | 0.00 ₪      |
| 779                      | שפל       | 27,683.80   | 28,650.00    | 966.20            | 35.76            | 345.51 ₪    |

סה"כ לדייר:

| פסגה     | גבע    | שפל      | סה"כ     | שיא ביקוש |
|----------|--------|----------|----------|-----------|
| 276.40   | 0.00   | 966.20   | 1,242.60 | 169.50    |
| 271.15 ₪ | 0.00 ₪ | 345.51 ₪ | 616.66 ₪ |           |

סה"כ צריכה

סה"כ לתשלום

|          |                                   |              |
|----------|-----------------------------------|--------------|
| 210.98 ₪ | תשלום קבוע                        |              |
| 16.08 ₪  | תשלום עבור גודל חיבור בKVA (3x80) |              |
| 843.72 ₪ | סה"כ לתשלום                       | לא כולל מע"מ |

התפלגות חיוב בש"ח לפי תע"ז

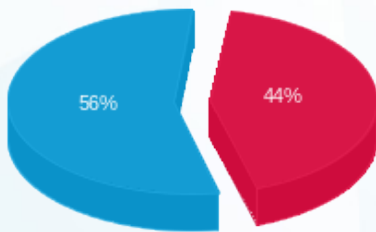

- פסגה (271.15 ₪)
- גבע (0.00 ₪)
- שפל (345.51 ₪)

הסטוריית צריכה בקוט"ש

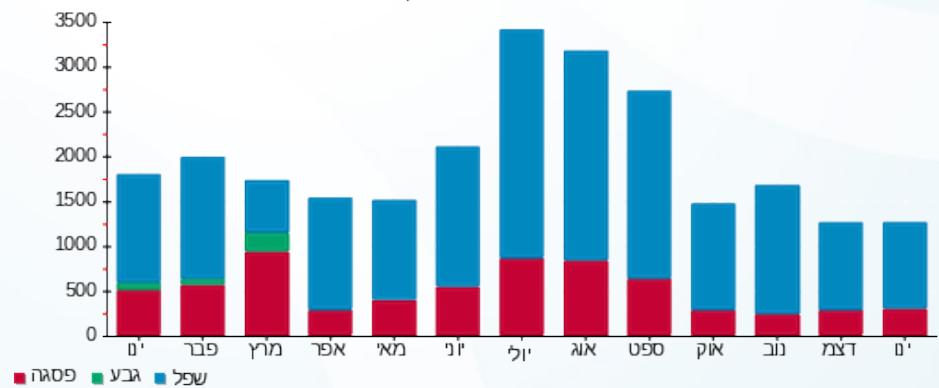

06/02/24 תאריך הפקה:  
 31/01/24 תאריך קריאה נוכחית:  
 01/01/24 תאריך קריאה קודמת:

שם דייר: בניין C - פולירון שלט  
 שם אתר: פאזור סנטר אשקלון

לקוח/ה נכבד/ה, אנו מתכבדים להגיש את חישוב צריכת החשמל לתקופה 01/01/24 - 31/01/24:

פולירון - 1 - 19093244 (3x40)

| סוג תעריף                | סוג צריכה | קריאה קודמת | קריאה נוכחית | סה"כ צריכה בקוט"ש | מחיר לקוט"ש בא"ג | סה"כ לתשלום |
|--------------------------|-----------|-------------|--------------|-------------------|------------------|-------------|
| פרטי חשבון עבור תאריכים: |           |             |              |                   |                  |             |
| 777                      | פסגה      | 01/01/24    | 31/01/24     | 45.50             | 98.10            | 44.64 ₪     |
| 778                      | גבע       | 663.70      | 663.70       | 0.00              | 35.76            | 0.00 ₪      |
| 779                      | שפל       | 4,649.60    | 4,822.55     | 172.95            | 35.76            | 61.85 ₪     |

סה"כ לדייר:

| פסגה    | גבע    | שפל     | סה"כ     | שיא ביקוש |
|---------|--------|---------|----------|-----------|
| 45.50   | 0.00   | 172.95  | 218.45   | 0.30      |
| ₪ 44.64 | ₪ 0.00 | ₪ 61.85 | ₪ 106.48 |           |

סה"כ צריכה  
 סה"כ לתשלום

|          |  |                     |
|----------|--|---------------------|
| ₪ 39.22  | <b>תשלום קבוע</b>                        |                     |
| ₪ 8.04   | <b>תשלום עבור גודל חיבור בKVA (3x40)</b> |                     |
| ₪ 153.74 | <b>סה"כ לתשלום</b>                       | <b>לא כולל מע"מ</b> |

התפלגות חיוב בש"ח לפי תעו"ז

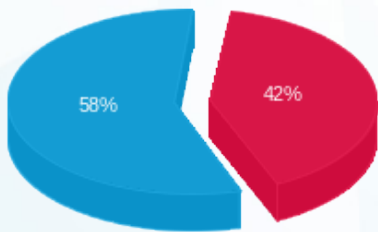

פסגה (₪ 44.64)  
 גבע (₪ 0.00)  
 שפל (₪ 61.85)

הסטוריית צריכה בקוט"ש

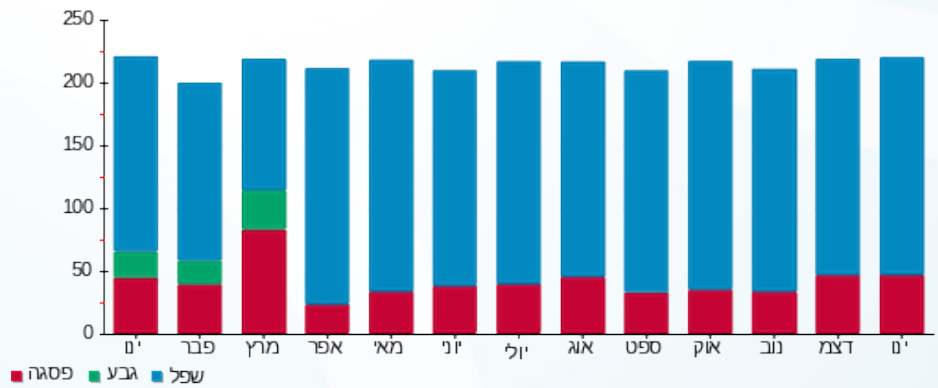



06/02/24

תאריך הפקה:

שם דייר: בניין C - פוקס הום  
שם אתר: פאוור סנטר אשקלון

31/01/24

תאריך קריאה נוכחית:

01/01/24

תאריך קריאה קודמת:

לקוח/ה נכבד/ה, אנו מתכבדים להגיש את חישוב צריכת החשמל לתקופה 01/01/24 - 31/01/24:

מ"א - 1 - 19093243 (3x100)

| סוג תעריף | סוג צריכה | קריאה קודמת | קריאה נוכחית | סה"כ צריכה בקוט"ש | מחיר לקוט"ש בא"ג         | סה"כ לתשלום |
|-----------|-----------|-------------|--------------|-------------------|--------------------------|-------------|
|           |           |             | 31/01/24     | 01/01/24          | פרטי חשבון עבור תאריכים: |             |
| 777       | פסגה      | 79,756.90   | 79,786.10    | 29.20             | 98.10                    | 28.65 ₪     |
| 778       | גבע       | 28,413.60   | 28,413.60    | 0.00              | 35.76                    | 0.00 ₪      |
| 779       | שפל       | 44,081.20   | 44,163.00    | 81.80             | 35.76                    | 29.25 ₪     |

מאור וכח - 2 - 19093243 (3x50)

| סוג תעריף | סוג צריכה | קריאה קודמת | קריאה נוכחית | סה"כ צריכה בקוט"ש | מחיר לקוט"ש בא"ג         | סה"כ לתשלום |
|-----------|-----------|-------------|--------------|-------------------|--------------------------|-------------|
|           |           |             | 31/01/24     | 01/01/24          | פרטי חשבון עבור תאריכים: |             |
| 777       | פסגה      | 49,298.65   | 50,118.05    | 819.40            | 98.10                    | 803.83 ₪    |
| 778       | גבע       | 18,081.55   | 18,081.55    | 0.00              | 35.76                    | 0.00 ₪      |
| 779       | שפל       | 47,203.30   | 48,978.35    | 1,775.05          | 35.76                    | 634.76 ₪    |

סה"כ לדירה:

| פסגה     | גבע    | שפל      | סה"כ       | שיא ביקוש |
|----------|--------|----------|------------|-----------|
| 848.60   | 0.00   | 1,856.85 | 2,705.45   | 33.06     |
| 832.48 ₪ | 0.00 ₪ | 664.01 ₪ | 1,496.49 ₪ |           |

סה"כ צריכה

סה"כ לתשלום

|            |                                    |              |
|------------|------------------------------------|--------------|
| 210.98 ₪   | תשלום קבוע                         |              |
| 30.15 ₪    | תשלום עבור גודל חיבור בKVA (3x150) |              |
| 1,737.62 ₪ | סה"כ לתשלום                        | לא כולל מע"מ |

התפלגות חיוב בש"ח לפי תע"ז

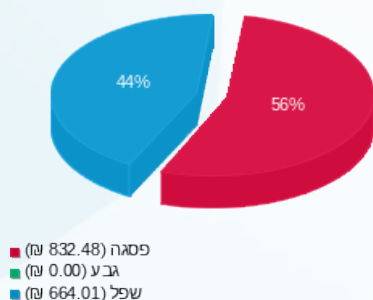

הסטוריית צריכה בקוט"ש

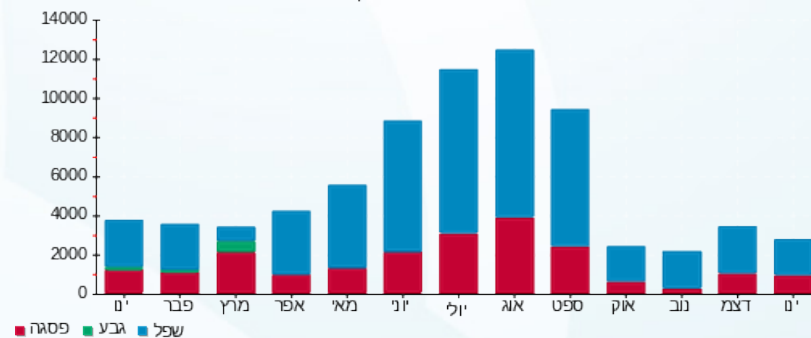

06/02/24 תאריך הפקדה:  
 31/01/24 תאריך קריאה נוכחית:  
 01/01/24 תאריך קריאה קודמת:

שם דייר: בניין C - שלט בורגר ראנץ  
 שם אתר: פאזור סנטר אשקלון

לקוח/ה נכבד/ה, אנו מתכבדים להגיש את חישוב צריכת החשמל לתקופה 01/01/24 - 31/01/24:

בניין C - שלט בורגר ראנץ - 3 - 19093247(0x0)

| סוג תעריף                | סוג צריכה | קריאה קודמת | קריאה נוכחית | סה"כ צריכה בקוט"ש | מחיר לקוט"ש בא"ג | סה"כ לתשלום |
|--------------------------|-----------|-------------|--------------|-------------------|------------------|-------------|
| פרטי חשבון עבור תאריכים: |           |             |              |                   |                  |             |
| 777                      | פסגה      | 01/01/24    | 31/01/24     | 62.90             | 98.10            | 61.70 ₪     |
| 778                      | גבע       | 1,014.10    | 1,014.10     | 0.00              | 35.76            | 0.00 ₪      |
| 779                      | שפל       | 5,685.60    | 5,925.40     | 239.80            | 35.76            | 85.75 ₪     |

סה"כ לדייר:

| פסגה    | גבע    | שפל     | סה"כ     | שיא ביקוש |
|---------|--------|---------|----------|-----------|
| 62.90   | 0.00   | 239.80  | 302.70   | 0.42      |
| ₪ 61.70 | ₪ 0.00 | ₪ 85.75 | ₪ 147.46 |           |

סה"כ צריכה  
 סה"כ לתשלום

|          |   |                     |
|----------|---|---------------------|
| ₪ 39.22  | <b>תשלום קבוע</b>                       |                     |
| ₪ 0.00   | <b>תשלום עבור גודל חיבור בKVA (0x0)</b> |                     |
| ₪ 186.68 | <b>סה"כ לתשלום</b>                      | <b>לא כולל מע"מ</b> |

התפלגות חיוב בש"ח לפי תעו"ז

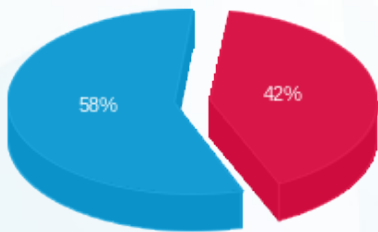

פסגה (₪ 61.70) ■  
 גבע (₪ 0.00) ■  
 שפל (₪ 85.75) ■

הסטוריית צריכה בקוט"ש

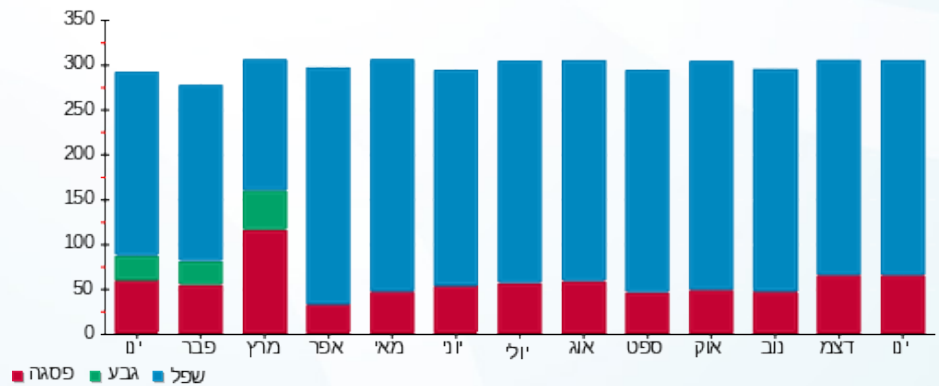

פסגה ■ גבע ■ שפל

06/02/24 תאריך הפקדה:  
 31/01/24 תאריך קריאה נוכחית:  
 01/01/24 תאריך קריאה קודמת:

שם דייר: בניין C - שלט קולנוע חדש  
 שם אתר: פאזור סנטר אשקלון

לקוח/ה נכבד/ה, אנו מתכבדים להגיש את חישוב צריכת החשמל לתקופה 01/01/24 - 31/01/24:

בניין C - שלט קולנוע חדש - 4 - 19093248 (3x40)

| סוג תעריף                | סוג צריכה | קריאה קודמת | קריאה נוכחית | סה"כ צריכה בקוט"ש | מחיר לקוט"ש בא"ג | סה"כ לתשלום |
|--------------------------|-----------|-------------|--------------|-------------------|------------------|-------------|
| פרטי חשבון עבור תאריכים: |           |             |              |                   |                  |             |
| 777                      | פסגה      | 01/01/24    | 31/01/24     | 79.05             | 98.10            | 77.55 ₪     |
| 778                      | גבע       | 912.60      | 912.60       | 0.00              | 35.76            | 0.00 ₪      |
| 779                      | שפל       | 7,136.50    | 7,436.90     | 300.40            | 35.76            | 107.42 ₪    |

סה"כ לדייר:

| פסגה    | גבע    | שפל      | סה"כ     | שיא ביקוש |
|---------|--------|----------|----------|-----------|
| 79.05   | 0.00   | 300.40   | 379.45   | 0.55      |
| ₪ 77.55 | ₪ 0.00 | ₪ 107.42 | ₪ 184.97 |           |

סה"כ צריכה  
 סה"כ לתשלום

|          |                                   |              |
|----------|-----------------------------------|--------------|
| 210.98 ₪ | תשלום קבוע                        |              |
| 8.04 ₪   | תשלום עבור גודל חיבור בKVA (3x40) |              |
| 403.99 ₪ | סה"כ לתשלום                       | לא כולל מע"מ |

התפלגות חיוב בש"ח לפי תע"ז

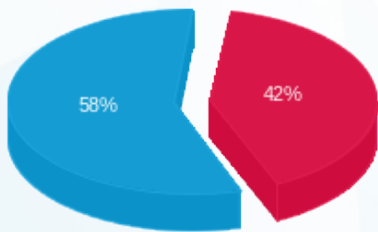

■ פסגה (₪ 77.55)  
 ■ גבע (₪ 0.00)  
 ■ שפל (₪ 107.42)

הסטוריית צריכה בקוט"ש

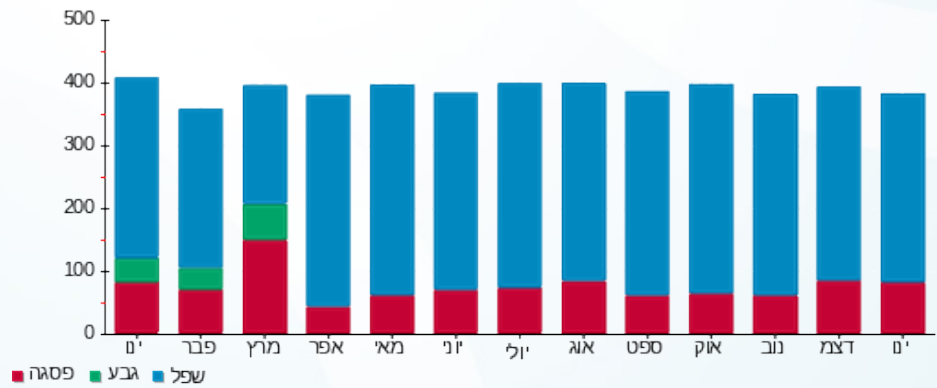



06/02/24 תאריך הפקדה:  
 31/01/24 תאריך קריאה נוכחית:  
 01/01/24 תאריך קריאה קודמת:

שם דייר: בניין C - שלט שופרסל  
 שם אתר: פאזור סנטר אשקלון

לקוח/ה נכבד/ה, אנו מתכבדים להגיש את חישוב צריכת החשמל לתקופה 01/01/24 - 31/01/24:

שלט שופרסל - 1 - 19093247(0x0)

| סוג תעריף                | סוג צריכה | קריאה קודמת | קריאה נוכחית | סה"כ צריכה בקוט"ש | מחיר לקוט"ש בא"ג | סה"כ לתשלום |
|--------------------------|-----------|-------------|--------------|-------------------|------------------|-------------|
| פרטי חשבון עבור תאריכים: |           |             |              |                   |                  |             |
| 777                      | פסגה      | 01/01/24    | 31/01/24     | 94.55             | 98.10            | 92.75 ₪     |
| 778                      | גבע       | 1,007.15    | 1,007.15     | 0.00              | 35.76            | 0.00 ₪      |
| 779                      | שפל       | 8,048.35    | 8,403.15     | 354.80            | 35.76            | 126.88 ₪    |

סה"כ לדייר:

| פסגה    | גבע    | שפל      | סה"כ     | שיא ביקוש |
|---------|--------|----------|----------|-----------|
| 94.55   | 0.00   | 354.80   | 449.35   | 0.64      |
| 92.75 ₪ | 0.00 ₪ | 126.88 ₪ | 219.63 ₪ |           |

סה"כ צריכה  
 סה"כ לתשלום

|          |                                  |              |
|----------|----------------------------------|--------------|
| 39.22 ₪  | תשלום קבוע                       |              |
| 0.00 ₪   | תשלום עבור גודל חיבור בKVA (0x0) |              |
| 258.85 ₪ | סה"כ לתשלום                      | לא כולל מע"מ |

התפלגות חיוב בש"ח לפי תע"ז

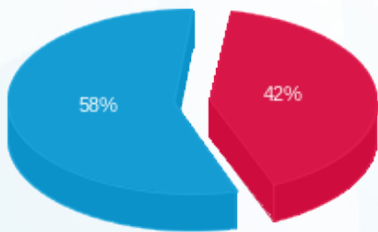

■ פסגה (92.75 ₪)  
 ■ גבע (0.00 ₪)  
 ■ שפל (126.88 ₪)

הסטוריית צריכה בקוט"ש

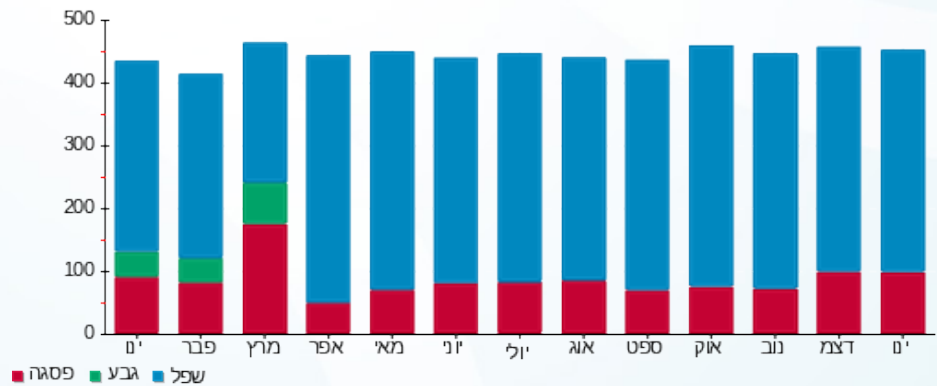

06/02/24 תאריך הפקה:  
 31/01/24 תאריך קריאה נוכחית:  
 01/01/24 תאריך קריאה קודמת:

שם דייר: בניין C-מיליון ארקוסטיל שלט  
 שם אתר: פאזר סנטר אשקלון

לקוח/ה נכבד/ה, אנו מתכבדים להגיש את חישוב צריכת החשמל לתקופה 01/01/24 - 31/01/24:

בניין C - ארקוסטיל שלט - 3 - 19093248(3x40)

| סוג תעריף                | סוג צריכה | קריאה קודמת | קריאה נוכחית | סה"כ צריכה בקוט"ש | מחיר לקוט"ש בא"ג | סה"כ לתשלום |
|--------------------------|-----------|-------------|--------------|-------------------|------------------|-------------|
| פרטי חשבון עבור תאריכים: |           |             |              |                   |                  |             |
| 777                      | פסגה      | 01/01/24    | 31/01/24     | 70.10             | 98.10            | 68.77 ₪     |
| 778                      | גבע       | 765.20      | 765.20       | 0.00              | 35.76            | 0.00 ₪      |
| 779                      | שפל       | 6,066.45    | 6,333.50     | 267.05            | 35.76            | 95.50 ₪     |

סה"כ לדייר:

| פסגה    | גבע    | שפל     | סה"כ     | שיא ביקוש |
|---------|--------|---------|----------|-----------|
| 70.10   | 0.00   | 267.05  | 337.15   | 0.46      |
| ₪ 68.77 | ₪ 0.00 | ₪ 95.50 | ₪ 164.27 |           |

סה"כ צריכה  
 סה"כ לתשלום

|          |                                   |              |
|----------|-----------------------------------|--------------|
| 210.98 ₪ | תשלום קבוע                        |              |
| 8.04 ₪   | תשלום עבור גודל חיבור בKVA (3x40) |              |
| 383.29 ₪ | סה"כ לתשלום                       | לא כולל מע"מ |

התפלגות חיוב בש"ח לפי תעו"ז

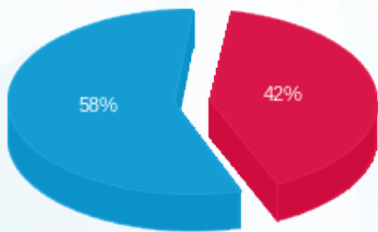

■ פסגה (₪ 68.77)  
 ■ גבע (₪ 0.00)  
 ■ שפל (₪ 95.50)

הסטוריית צריכה בקוט"ש

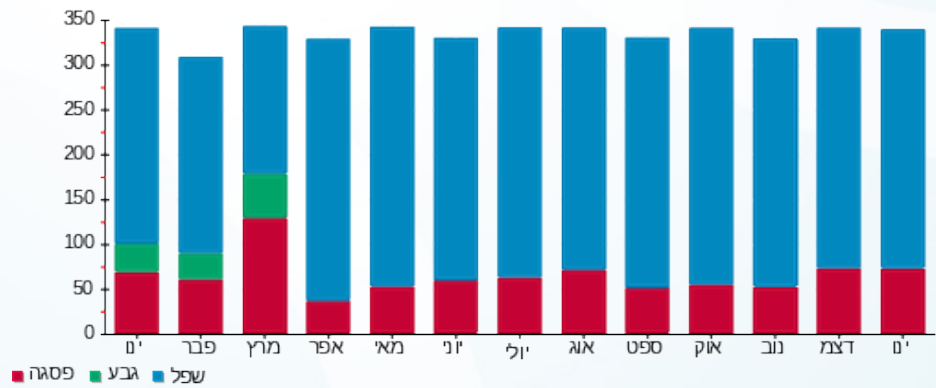



06/02/24 תאריך הפקה:  
 31/01/24 תאריך קריאה נוכחית:  
 01/01/24 תאריך קריאה קודמת:

שם דייר: בניין E - אלקטרה קמעונאות בע"מ  
 שם אתר: פאזור סנטר אשקלון

לקוח/ה נכבד/ה, אנו מתכבדים להגיש את חישוב צריכת החשמל לתקופה 01/01/24 - 31/01/24:

בניין E - אלקטרה קמעונאות בע"מ - 9 - 18029698 (3x160)

| סוג תעריף                | סוג צריכה | קריאה קודמת | קריאה נוכחית | סה"כ צריכה בקוט"ש | מחיר לקוט"ש בא"ג | סה"כ לתשלום |
|--------------------------|-----------|-------------|--------------|-------------------|------------------|-------------|
| פרטי חשבון עבור תאריכים: |           |             |              |                   |                  |             |
| 777                      | פסגה      | 01/01/24    | 31/01/24     | 1,816.20          | 98.10            | 1,781.69 ₪  |
| 778                      | גבע       | 56,669.00   | 56,669.00    | 0.00              | 35.76            | 0.00 ₪      |
| 779                      | שפל       | 188,652.80  | 193,010.60   | 4,357.80          | 35.76            | 1,558.35 ₪  |

סה"כ לדייר:

| פסגה       | גבע    | שפל        | סה"כ       | שיא ביקוש |
|------------|--------|------------|------------|-----------|
| 1,816.20   | 0.00   | 4,357.80   | 6,174.00   | 42.56     |
| 1,781.69 ₪ | 0.00 ₪ | 1,558.35 ₪ | 3,340.04 ₪ |           |

סה"כ צריכה  
 סה"כ לתשלום

|            |                                    |              |
|------------|------------------------------------|--------------|
| 210.98 ₪   | תשלום קבוע                         |              |
| 32.16 ₪    | תשלום עבור גודל חיבור בKVA (3x160) |              |
| 3,583.18 ₪ | סה"כ לתשלום                        | לא כולל מע"מ |

התפלגות חיוב בש"ח לפי תעו"ז

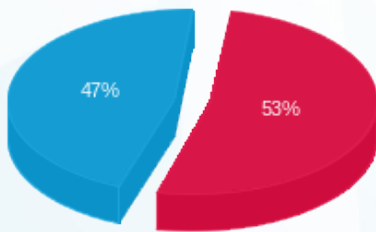

■ פסגה (1,781.69 ₪)  
 ■ גבע (0.00 ₪)  
 ■ שפל (1,558.35 ₪)

הסטוריית צריכה בקוט"ש

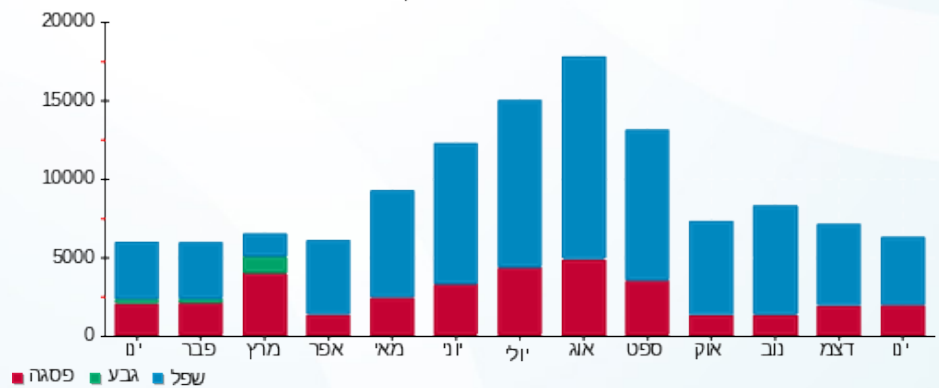



06/02/24 תאריך הפקה:  
 31/01/24 תאריך קריאה נוכחית:  
 01/01/24 תאריך קריאה קודמת:

שם דייר: בניין E - ארומה  
 שם אתר: פאזור סנטר אשקלון

לקוח/ה נכבד/ה, אנו מתכבדים להגיש את חישוב צריכת החשמל לתקופה 01/01/24 - 31/01/24:

בניין E - ארומה - 10 - 18029698(3x250)

| סוג תעריף                | סוג צריכה | קריאה קודמת | קריאה נוכחית | סה"כ צריכה בקוט"ש | מחיר לקוט"ש בא"ג | סה"כ לתשלום |
|--------------------------|-----------|-------------|--------------|-------------------|------------------|-------------|
| פרטי חשבון עבור תאריכים: |           |             |              |                   |                  |             |
| 777                      | פסגה      | 01/01/24    | 31/01/24     | 1,874.80          | 98.10            | 1,839.18 ₪  |
| 778                      | גבע       | 72,218.40   | 72,218.40    | 0.00              | 35.76            | 0.00 ₪      |
| 779                      | שפל       | 244,610.40  | 252,525.20   | 7,914.80          | 35.76            | 2,830.33 ₪  |

סה"כ לדיר:

| פסגה       | גבע    | שפל        | סה"כ       | שיא ביקוש |
|------------|--------|------------|------------|-----------|
| 1,874.80   | 0.00   | 7,914.80   | 9,789.60   | 35.94     |
| 1,839.18 ₪ | 0.00 ₪ | 2,830.33 ₪ | 4,669.51 ₪ |           |

סה"כ צריכה  
 סה"כ לתשלום

|            |   |                     |
|------------|---|---------------------|
| 210.98 ₪   | <b>תשלום קבוע</b>                         |                     |
| 50.25 ₪    | <b>תשלום עבור גודל חיבור בKVA (3x250)</b> |                     |
| 4,930.74 ₪ | <b>סה"כ לתשלום</b>                        | <b>לא כולל מע"מ</b> |

התפלגות חיוב בש"ח לפי תע"ז

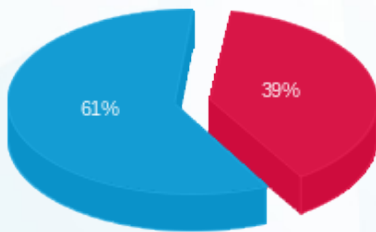

פסגה (1,839.18 ₪) - 61%  
 גבע (0.00 ₪)  
 שפל (2,830.33 ₪) - 39%

הסטוריית צריכה בקוט"ש

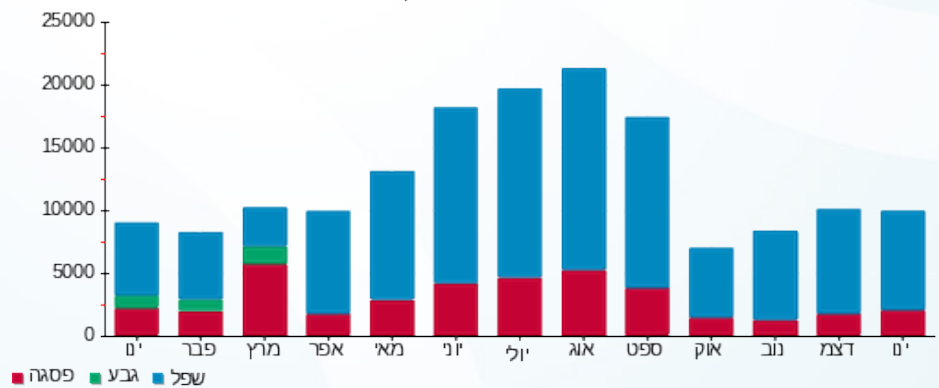



06/02/24 תאריך הפקה:  
 31/01/24 תאריך קריאה נוכחית:  
 01/01/24 תאריך קריאה קודמת:

שם דייר: בניין E - ביוטיקר  
 שם אתר: פאזור סנטר אשקלון

לקוח/ה נכבד/ה, אנו מתכבדים להגיש את חישוב צריכת החשמל לתקופה 01/01/24 - 31/01/24:

בניין E - ביוטיקר - 5 - 18029698 (3x100)

| סוג תעריף                | סוג צריכה | קריאה קודמת | קריאה נוכחית | סה"כ צריכה בקוט"ש | מחיר לקוט"ש בא"ג | סה"כ לתשלום |
|--------------------------|-----------|-------------|--------------|-------------------|------------------|-------------|
| פרטי חשבון עבור תאריכים: |           |             |              |                   |                  |             |
| 777                      | פסגה      | 01/01/24    | 31/01/24     | 1,589.10          | 98.10            | 1,558.91 ₪  |
| 778                      | גבע       | 33,684.30   | 33,684.30    | 0.00              | 35.76            | 0.00 ₪      |
| 779                      | שפל       | 106,438.00  | 109,387.70   | 2,949.70          | 35.76            | 1,054.81 ₪  |

סה"כ לדייר:

| פסגה       | גבע    | שפל        | סה"כ       | שיא ביקוש |
|------------|--------|------------|------------|-----------|
| 1,589.10   | 0.00   | 2,949.70   | 4,538.80   | 25.30     |
| 1,558.91 ₪ | 0.00 ₪ | 1,054.81 ₪ | 2,613.72 ₪ |           |

סה"כ צריכה  
 סה"כ לתשלום

|            |                                    |              |
|------------|------------------------------------|--------------|
| 210.98 ₪   | תשלום קבוע                         |              |
| 20.10 ₪    | תשלום עבור גודל חיבור בKVA (3x100) |              |
| 2,844.80 ₪ | סה"כ לתשלום                        | לא כולל מע"מ |

התפלגות חיוב בש"ח לפי תעו"ז

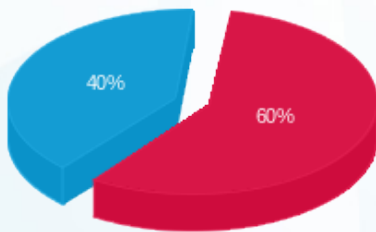

פסגה (1,558.91 ₪) - 60%  
 גבע (0.00 ₪) - 0%  
 שפל (1,054.81 ₪) - 40%

הסטוריית צריכה בקוט"ש

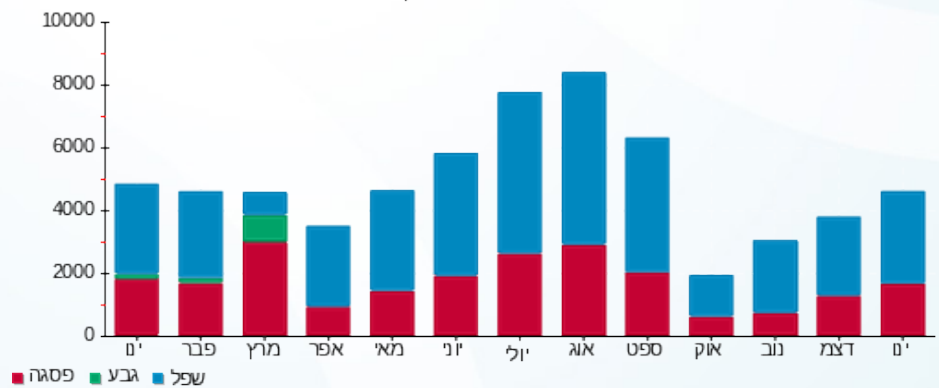



06/02/24 תאריך הפקדה:  
 31/01/24 תאריך קריאה נוכחית:  
 01/01/24 תאריך קריאה קודמת:

שם דייר: בניין E - גולברי  
 שם אתר: פאזור סנטר אשקלון

לקוח/ה נכבד/ה, אנו מתכבדים להגיש את חישוב צריכת החשמל לתקופה 01/01/24 - 31/01/24:

בניין E - גולברי - 4 - 18029698 (3x100)

| סוג תעריף                | סוג צריכה | קריאה קודמת | קריאה נוכחית | סה"כ צריכה בקוט"ש | מחיר לקוט"ש בא"ג | סה"כ לתשלום |
|--------------------------|-----------|-------------|--------------|-------------------|------------------|-------------|
| פרטי חשבון עבור תאריכים: |           |             |              |                   |                  |             |
|                          |           | 01/01/24    | 31/01/24     |                   |                  |             |
| 777                      | פסגה      | 103,967.90  | 105,152.50   | 1,184.60          | 98.10            | 1,162.09 ₪  |
| 778                      | גבע       | 32,697.50   | 32,697.50    | 0.00              | 35.76            | 0.00 ₪      |
| 779                      | שפל       | 113,057.50  | 116,676.30   | 3,618.80          | 35.76            | 1,294.08 ₪  |

סה"כ לדייר:

| פסגה       | גבע    | שפל        | סה"כ       | שיא ביקוש |
|------------|--------|------------|------------|-----------|
| 1,184.60   | 0.00   | 3,618.80   | 4,803.40   | 29.16     |
| 1,162.09 ₪ | 0.00 ₪ | 1,294.08 ₪ | 2,456.18 ₪ |           |

סה"כ צריכה  
 סה"כ לתשלום

|            |                                    |              |
|------------|------------------------------------|--------------|
| 210.98 ₪   | תשלום קבוע                         |              |
| 20.10 ₪    | תשלום עבור גודל חיבור בKVA (3x100) |              |
| 2,687.26 ₪ | סה"כ לתשלום                        | לא כולל מע"מ |

התפלגות חיוב בש"ח לפי תעו"ז

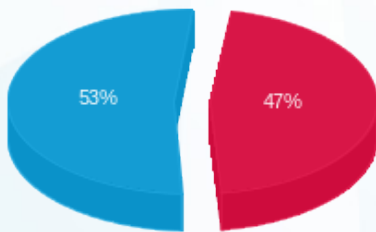

■ פסגה (1,162.09 ₪)  
 ■ גבע (0.00 ₪)  
 ■ שפל (1,294.08 ₪)

הסטוריית צריכה בקוט"ש

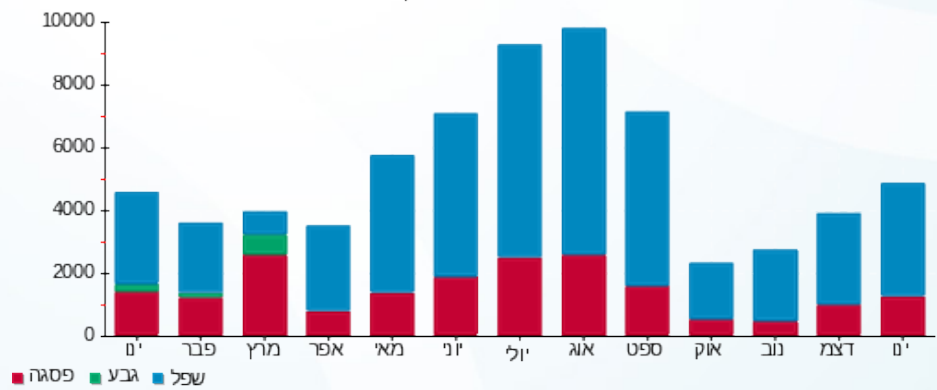



06/02/24 תאריך הפקה:  
 31/01/24 תאריך קריאה נוכחית:  
 01/01/24 תאריך קריאה קודמת:

שם דייר: בניין E - זר פור יו  
 שם אתר: פאזור סנטר אשקלון

לקוח/ה נכבד/ה, אנו מתכבדים להגיש את חישוב צריכת החשמל לתקופה 01/01/24 - 31/01/24:

בניין E - זר פור יו - 13 - 18029698 (3x100)

| סוג תעריף                | סוג צריכה | קריאה קודמת | קריאה נוכחית | סה"כ צריכה בקוט"ש | מחיר לקוט"ש בא"ג | סה"כ לתשלום |
|--------------------------|-----------|-------------|--------------|-------------------|------------------|-------------|
| פרטי חשבון עבור תאריכים: |           |             |              |                   |                  |             |
| 777                      | פסגה      | 01/01/24    | 31/01/24     | 254.80            | 98.10            | 249.96 ₪    |
| 778                      | גבע       | 16,825.70   | 16,825.70    | 0.00              | 35.76            | 0.00 ₪      |
| 779                      | שפל       | 67,075.80   | 68,059.70    | 983.90            | 35.76            | 351.84 ₪    |

סה"כ לדייר:

| פסגה     | גבע    | שפל      | סה"כ     | שיא ביקוש |
|----------|--------|----------|----------|-----------|
| 254.80   | 0.00   | 983.90   | 1,238.70 | 8.75      |
| 249.96 ₪ | 0.00 ₪ | 351.84 ₪ | 601.80 ₪ |           |

סה"כ צריכה  
 סה"כ לתשלום

|          |                                    |              |
|----------|------------------------------------|--------------|
| 210.98 ₪ | תשלום קבוע                         |              |
| 20.10 ₪  | תשלום עבור גודל חיבור בKVA (3x100) |              |
| 832.88 ₪ | סה"כ לתשלום                        | לא כולל מע"מ |

התפלגות חיוב בש"ח לפי תעו"ז

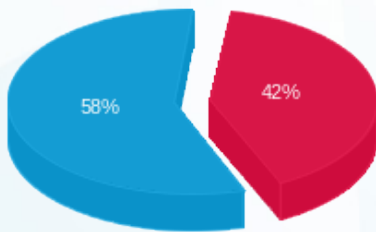

■ פסגה (249.96 ₪)  
 ■ גבע (0.00 ₪)  
 ■ שפל (351.84 ₪)

הסטוריית צריכה בקוט"ש

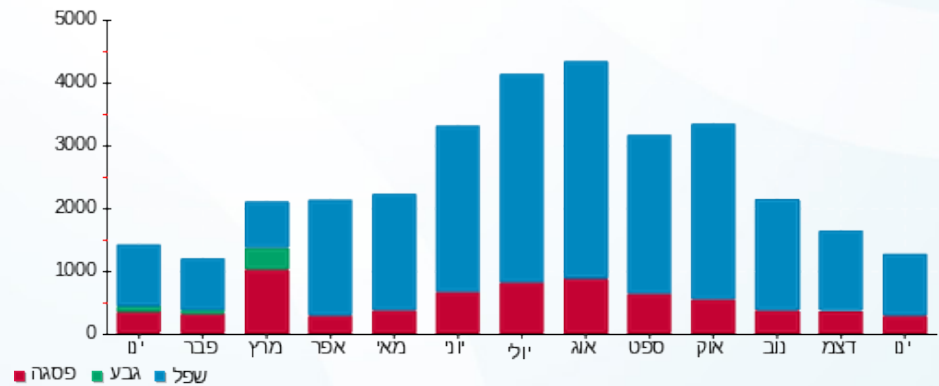

■ פסגה ■ גבע ■ שפל



06/02/24 תאריך הפקה:  
 31/01/24 תאריך קריאה נוכחי:  
 01/01/24 תאריך קריאה קודמת:

שם דייר: בניין E - ל.ל. ראייה ושמיעה אופטיקל סנטר  
 שם אתר: פאזור סנטר אשקלון

לקוח/ה נכבד/ה, אנו מתכבדים להגיש את חישוב צריכת החשמל לתקופה 01/01/24 - 31/01/24:

בניין E - ל.ל. ראייה ושמיעה אופטיקל סנטר - 12 - 18029698(3x160)

| סוג תעריף                | סוג צריכה | קריאה קודמת | קריאה נוכחית | סה"כ צריכה בקוט"ש | מחיר לקוט"ש בא"ג | סה"כ לתשלום |
|--------------------------|-----------|-------------|--------------|-------------------|------------------|-------------|
| פרטי חשבון עבור תאריכים: |           |             |              |                   |                  |             |
| 777                      | פסגה      | 01/01/24    | 31/01/24     | 771.80            | 98.10            | 757.14 ₪    |
| 778                      | גבע       | 22,046.80   | 22,046.80    | 0.00              | 35.76            | 0.00 ₪      |
| 779                      | שפל       | 115,598.60  | 118,784.20   | 3,185.60          | 35.76            | 1,139.17 ₪  |

סה"כ לדייר:

| פסגה     | גבע    | שפל        | סה"כ       | שיא ביקוש |
|----------|--------|------------|------------|-----------|
| 771.80   | 0.00   | 3,185.60   | 3,957.40   | 29.37     |
| 757.14 ₪ | 0.00 ₪ | 1,139.17 ₪ | 1,896.31 ₪ |           |

סה"כ צריכה  
 סה"כ לתשלום

|            |                                    |              |
|------------|------------------------------------|--------------|
| 210.98 ₪   | תשלום קבוע                         |              |
| 32.16 ₪    | תשלום עבור גודל חיבור בKVA (3x160) |              |
| 2,139.45 ₪ | סה"כ לתשלום                        | לא כולל מע"מ |

התפלגות חיוב בש"ח לפי תע"ז

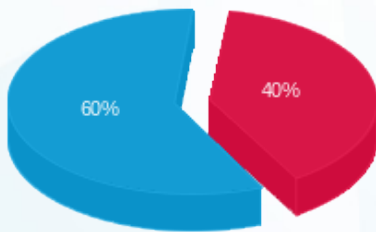

פסגה (757.14 ₪) 60%  
 גבע (0.00 ₪)  
 שפל (1,139.17 ₪) 40%

הסטוריית צריכה בקוט"ש

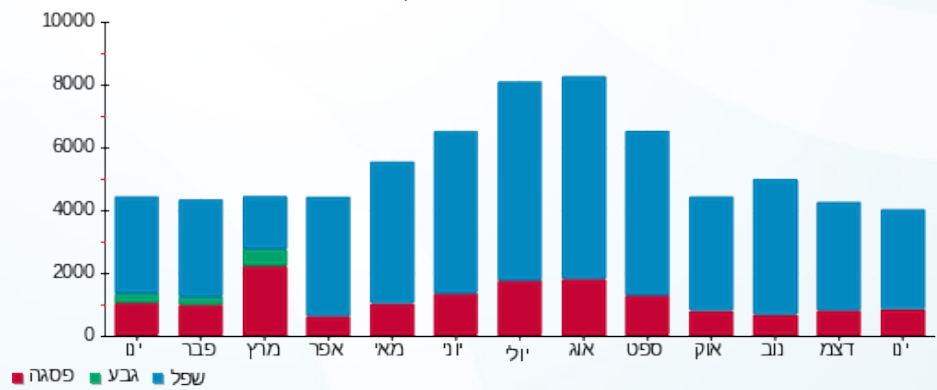

06/02/24 תאריך הפקה:  
 31/01/24 תאריך קריאה נוכחית:  
 01/01/24 תאריך קריאה קודמת:

שם דייר: בניין E - לאקסטרה אנדרוור בע"מ  
 שם אתר: פאוור סנטר אשקלון

לקוח/ה נכבד/ה, אנו מתכבדים להגיש את חישוב צריכת החשמל לתקופה 01/01/24 - 31/01/24:

בניין E - לאקסטרה אנדרוור בע"מ - 2 - 18029698(3x80)

| סוג תעריף                | סוג צריכה | קריאה קודמת | קריאה נוכחית | סה"כ צריכה בקוט"ש | מחיר לקוט"ש בא"ג | סה"כ לתשלום |
|--------------------------|-----------|-------------|--------------|-------------------|------------------|-------------|
| פרטי חשבון עבור תאריכים: |           |             |              |                   |                  |             |
| 777                      | פסגה      | 01/01/24    | 31/01/24     | 255.30            | 98.10            | 250.45 ₪    |
| 778                      | גבע       | 12,680.30   | 12,680.30    | 0.00              | 35.76            | 0.00 ₪      |
| 779                      | שפל       | 39,883.20   | 40,800.10    | 916.90            | 35.76            | 327.88 ₪    |

סה"כ לדיר:

| פסגה     | גבע    | שפל      | סה"כ     | שיא ביקוש |
|----------|--------|----------|----------|-----------|
| 255.30   | 0.00   | 916.90   | 1,172.20 | 9.33      |
| 250.45 ₪ | 0.00 ₪ | 327.88 ₪ | 578.33 ₪ |           |

סה"כ צריכה  
 סה"כ לתשלום

|          |                                   |              |
|----------|-----------------------------------|--------------|
| 210.98 ₪ | תשלום קבוע                        |              |
| 16.08 ₪  | תשלום עבור גודל חיבור בKVA (3x80) |              |
| 805.39 ₪ | סה"כ לתשלום                       | לא כולל מע"מ |

התפלגות חיוב בש"ח לפי תעו"ז

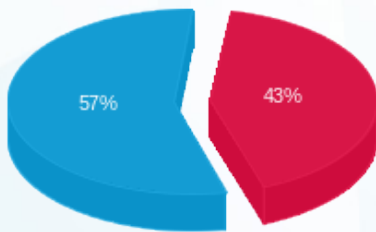

פסגה (250.45 ₪) - 57%  
 גבע (0.00 ₪) - 0%  
 שפל (327.88 ₪) - 43%

הסטוריית צריכה בקוט"ש

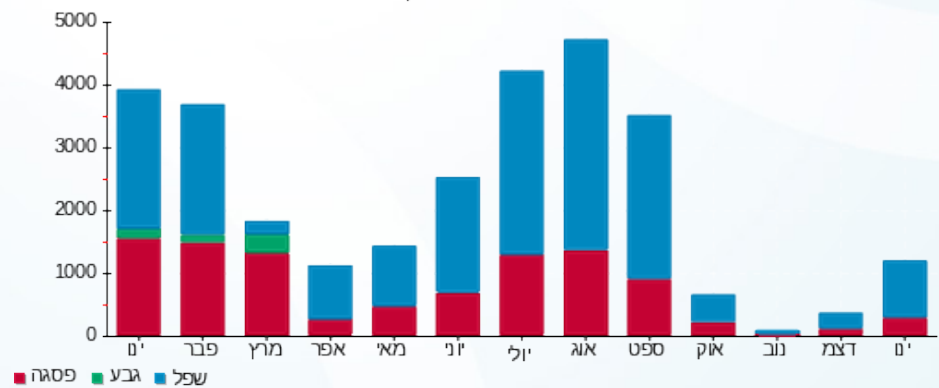



06/02/24 תאריך הפקה:  
 31/01/24 תאריך קריאה נוכחית:  
 01/01/24 תאריך קריאה קודמת:

שם דייר: בניין E - ניצת הדובדבן  
 שם אתר: פאזור סנטר אשקלון

לקוח/ה נכבד/ה, אנו מתכבדים להגיש את חישוב צריכת החשמל לתקופה 01/01/24 - 31/01/24:

בניין E - ניצת הדובדבן - 8 - 18029698 (3x100)

| סוג תעריף                | סוג צריכה | קריאה קודמת | קריאה נוכחית | סה"כ צריכה בקוט"ש | מחיר לקוט"ש בא"ג | סה"כ לתשלום |
|--------------------------|-----------|-------------|--------------|-------------------|------------------|-------------|
| פרטי חשבון עבור תאריכים: |           |             |              |                   |                  |             |
| 777                      | פסגה      | 01/01/24    | 31/01/24     | 1,320.00          | 98.10            | 1,294.92 ₪  |
| 778                      | גבע       | 40,730.20   | 40,730.20    | 0.00              | 35.76            | 0.00 ₪      |
| 779                      | שפל       | 179,291.60  | 184,158.50   | 4,866.90          | 35.76            | 1,740.40 ₪  |

סה"כ לדייר:

| פסגה       | גבע    | שפל        | סה"כ       | שיא ביקוש |
|------------|--------|------------|------------|-----------|
| 1,320.00   | 0.00   | 4,866.90   | 6,186.90   | 21.44     |
| 1,294.92 ₪ | 0.00 ₪ | 1,740.40 ₪ | 3,035.32 ₪ |           |

סה"כ צריכה  
 סה"כ לתשלום

|            |                                    |              |
|------------|------------------------------------|--------------|
| 210.98 ₪   | תשלום קבוע                         |              |
| 20.10 ₪    | תשלום עבור גודל חיבור בKVA (3x100) |              |
| 3,266.40 ₪ | סה"כ לתשלום                        | לא כולל מע"מ |

התפלגות חיוב בש"ח לפי תע"ז

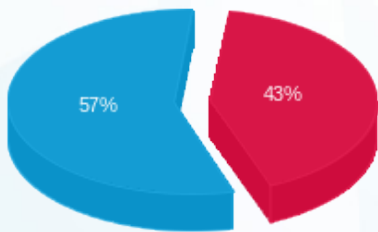

■ פסגה (1,294.92 ₪)  
 ■ גבע (0.00 ₪)  
 ■ שפל (1,740.40 ₪)

הסטוריית צריכה בקוט"ש

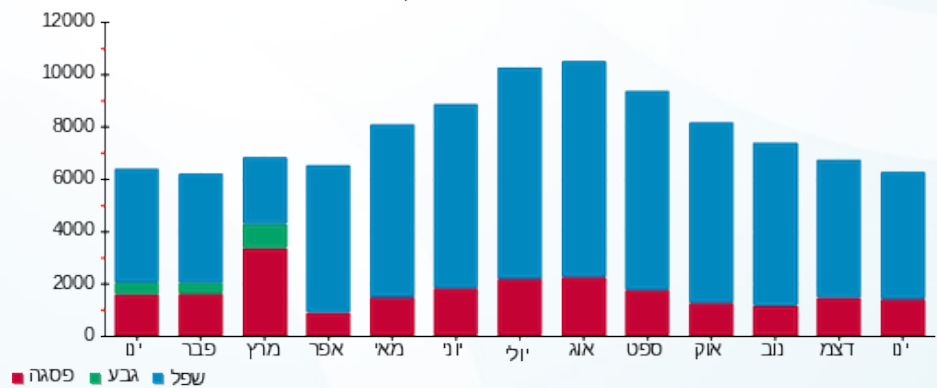



06/02/24 תאריך הפקה:  
 31/01/24 תאריך קריאה נוכחית:  
 01/01/24 תאריך קריאה קודמת:

שם דייר: בניין E - נתח קצבים  
 שם אתר: פאזור סנטר אשקלון

לקוח/ה נכבד/ה, אנו מתכבדים להגיש את חישוב צריכת החשמל לתקופה 01/01/24 - 31/01/24:

בניין E - נתח קצבים - 1 - 18029698 (3x200)

| סוג תעריף                | סוג צריכה | קריאה קודמת | קריאה נוכחית | סה"כ צריכה בקוט"ש | מחיר לקוט"ש בא"ג | סה"כ לתשלום |
|--------------------------|-----------|-------------|--------------|-------------------|------------------|-------------|
| פרטי חשבון עבור תאריכים: |           |             |              |                   |                  |             |
| 777                      | פסגה      | 01/01/24    | 31/01/24     | 7,221.20          | 98.10            | 7,084.00 ₪  |
| 778                      | גבע       | 118,146.40  | 118,146.40   | 0.00              | 35.76            | 0.00 ₪      |
| 779                      | שפל       | 617,836.80  | 645,372.20   | 27,535.40         | 35.76            | 9,846.66 ₪  |

סה"כ לדייר:

| פסגה       | גבע    | שפל        | סה"כ        | שיא ביקוש |
|------------|--------|------------|-------------|-----------|
| 7,221.20   | 0.00   | 27,535.40  | 34,756.60   | 87.23     |
| 7,084.00 ₪ | 0.00 ₪ | 9,846.66 ₪ | 16,930.66 ₪ |           |

סה"כ צריכה

סה"כ לתשלום

|             |                                    |              |
|-------------|------------------------------------|--------------|
| 210.98 ₪    | תשלום קבוע                         |              |
| 40.20 ₪     | תשלום עבור גודל חיבור בKVA (3x200) |              |
| 17,181.84 ₪ | סה"כ לתשלום                        | לא כולל מע"מ |

התפלגות חיוב בש"ח לפי תע"ז

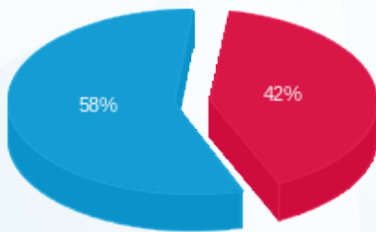

■ פסגה (7,084.00 ₪)  
 ■ גבע (0.00 ₪)  
 ■ שפל (9,846.66 ₪)

הסטוריית צריכה בקוט"ש

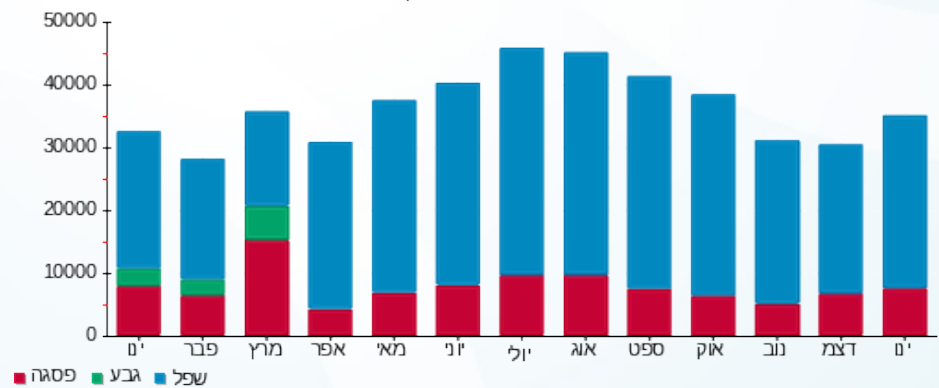



06/02/24 תאריך הפקה:  
 31/01/24 תאריך קריאה נוכחית:  
 01/01/24 תאריך קריאה קודמת:

שם דייר: בניין E - פוזה  
 שם אתר: פאזור סנטר אשקלון

לקוח/ה נכבד/ה, אנו מתכבדים להגיש את חישוב צריכת החשמל לתקופה 01/01/24 - 31/01/24:

בניין E - פוזה - 3 - 18029698 (3x400)

| סוג תעריף                | סוג צריכה | קריאה קודמת | קריאה נוכחית | סה"כ צריכה בקוט"ש | מחיר לקוט"ש בא"ג | סה"כ לתשלום |
|--------------------------|-----------|-------------|--------------|-------------------|------------------|-------------|
| פרטי חשבון עבור תאריכים: |           |             |              |                   |                  |             |
|                          |           | 01/01/24    | 31/01/24     |                   |                  |             |
| 777                      | פסגה      | 210,834.40  | 212,476.00   | 1,641.60          | 98.10            | 1,610.41 ₪  |
| 778                      | גבע       | 68,418.80   | 68,418.80    | 0.00              | 35.76            | 0.00 ₪      |
| 779                      | שפל       | 205,870.40  | 209,788.80   | 3,918.40          | 35.76            | 1,401.22 ₪  |

סה"כ לדייר:

| פסגה       | גבע    | שפל        | סה"כ       | שיא ביקוש |
|------------|--------|------------|------------|-----------|
| 1,641.60   | 0.00   | 3,918.40   | 5,560.00   | 32.53     |
| 1,610.41 ₪ | 0.00 ₪ | 1,401.22 ₪ | 3,011.63 ₪ |           |

סה"כ צריכה  
 סה"כ לתשלום

|            |                                    |              |
|------------|------------------------------------|--------------|
| 210.98 ₪   | תשלום קבוע                         |              |
| 80.40 ₪    | תשלום עבור גודל חיבור בKVA (3x400) |              |
| 3,303.01 ₪ | סה"כ לתשלום                        | לא כולל מע"מ |

התפלגות חיוב בש"ח לפי תע"ז

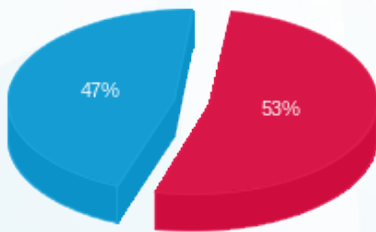

פסגה (1,610.41 ₪) - 53%  
 גבע (0.00 ₪) - 0%  
 שפל (1,401.22 ₪) - 47%

הסטוריית צריכה בקוט"ש

