



14/02/24 תאריך הפקה:  
 31/01/24 תאריך קריאה נוכחית:  
 01/01/24 תאריך קריאה קודמת:

שם דייר: סולתם  
 שם אתר: רמות מול זכרון

לקוח/ה נכבד/ה, אנו מתכבדים להגיש את חישוב צריכת החשמל לתקופה 01/01/24 - 31/01/24:

סולתם - 5 - 81004061(3x25)

סוג תעריף	סוג צריכה	קריאה קודמת	קריאה נוכחית	סה"כ צריכה בקוט"ש	מחיר לקוט"ש בא"ג	סה"כ לתשלום
פרטי חשבון עבור תאריכים:						
777	פסגה	01/01/24	31/01/24	285.59	98.10	280.16 ₪
778	גבע	76,542.34	76,542.34	0.00	35.76	0.00 ₪
779	שפל	90,070.51	90,675.47	604.95	35.76	216.33 ₪

סה"כ לדייר:

פסגה	גבע	שפל	סה"כ	שיא ביקוש
285.59	0.00	604.95	890.54	
280.16 ₪	0.00 ₪	216.33 ₪	496.49 ₪	

סה"כ צריכה  
 סה"כ לתשלום

210.98 ₪	<b>תשלום קבוע</b>	
5.03 ₪	<b>תשלום עבור גודל חיבור בKVA (3x25)</b>	
712.50 ₪	<b>סה"כ לתשלום</b>	<b>לא כולל מע"מ</b>

התפלגות חיוב בש"ח לפי תעו"ז

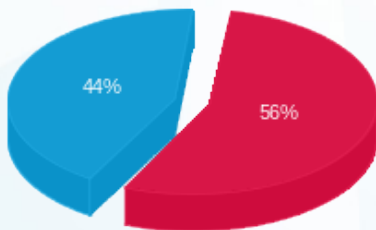

■ פסגה (280.16 ₪)  
 ■ גבע (0.00 ₪)  
 ■ שפל (216.33 ₪)

הסטוריית צריכה בקוט"ש

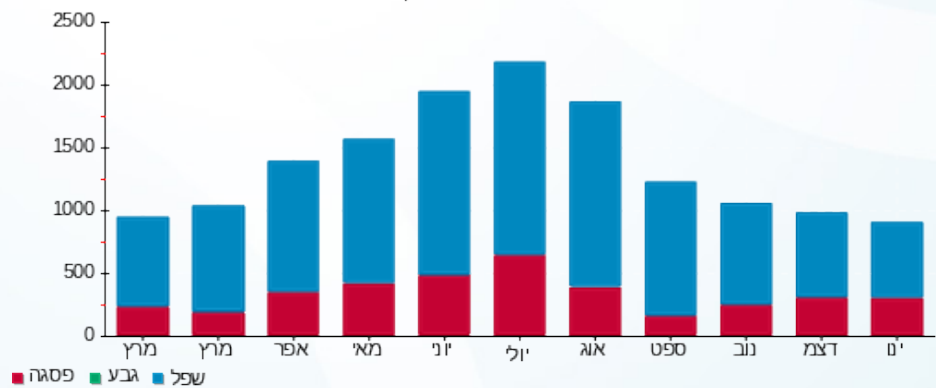

■ פסגה ■ גבע ■ שפל

