



20/02/24

תאריך הפקדה:

שם דייר: ממד קומה 04

31/01/24

תאריך קריאה נוכחית:

שם אתר: קניון הנגב מגדל משרדים

01/01/24

תאריך קריאה קודמת:

לקוח/ה נכבד/ה, אנו מתכבדים להגיש את חישוב צריכת החשמל לתקופה 01/01/24 - 31/01/24:

ממד קומה 04 - 4 - (3x25)23000145

| סוג תעריף | סוג צריכה | קריאה קודמת | קריאה נוכחית | סה"כ צריכה בקוט"ש | מחיר לקוט"ש בא"ג | סה"כ לתשלום |
|--------------------------|-----------|-------------|--------------|-------------------|------------------|-------------|
| פרטי חשבון עבור תאריכים: | | | | | | |
| 777 | פסגה | 01/01/24 | 31/01/24 | 31.95 | 98.10 | 31.34 ₪ |
| 778 | גבע | 0.00 | 0.00 | 0.00 | 35.76 | 0.00 ₪ |
| 779 | שפל | 92.05 | 211.70 | 119.65 | 35.76 | 42.79 ₪ |

סה"כ לדייר:

| פסגה | גבע | שפל | סה"כ | שיא ביקוש |
|---------|--------|---------|---------|-----------|
| 31.95 | 0.00 | 119.65 | 151.60 | 0.23 |
| 31.34 ₪ | 0.00 ₪ | 42.79 ₪ | 74.13 ₪ | |

סה"כ צריכה

סה"כ לתשלום

| | | |
|---------|--|---------------------|
| 0.00 ₪ | תשלום קבוע | |
| 5.03 ₪ | תשלום עבור גודל חיבור בKVA (3x25) | |
| 79.15 ₪ | סה"כ לתשלום | לא כולל מע"מ |

התפלגות חיוב בש"ח לפי תע"ז

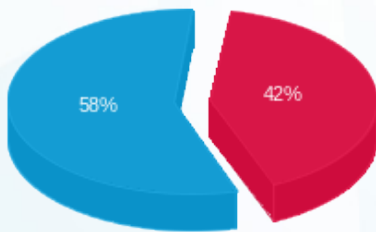

- פסגה (31.34 ₪)
- גבע (0.00 ₪)
- שפל (42.79 ₪)

הסטוריית צריכה בקוט"ש

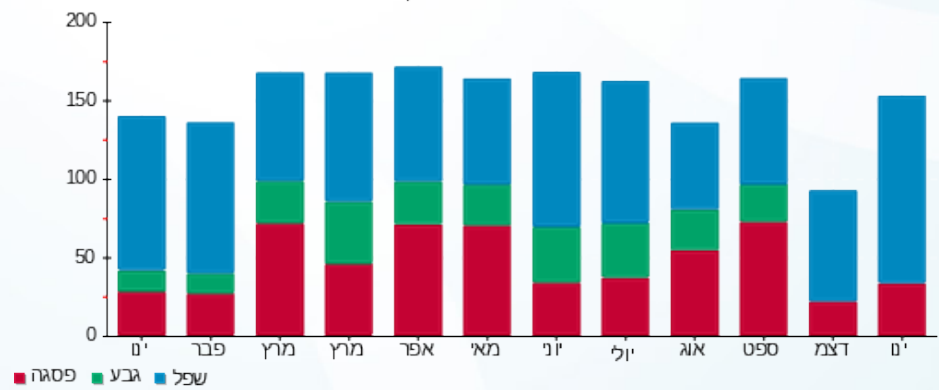

- פסגה
- גבע
- שפל

