



20/02/24

תאריך הפקדה:

31/01/24

תאריך קריאה נוכחית:

01/01/24

תאריך קריאה קודמת:

שם דייר: צבאן בכור חדש  
שם אתר: קבוצת הנגב חנויות

לקוח/ה נכבד/ה, אנו מתכבדים להגיש את חישוב צריכת החשמל לתקופה 01/01/24 - 31/01/24:

צבאן בכור חדש - 1 - 14014334 (3x40)

סוג תעריף	סוג צריכה	קריאה קודמת	קריאה נוכחית	סה"כ צריכה בקוט"ש	מחיר לקוט"ש בא"ג	סה"כ לתשלום
פרטי חשבון עבור תאריכים:						
777	פסגה	01/01/24	31/01/24	339.97	98.10	333.51 ₪
778	גבע	27,737.20	27,737.20	0.00	35.76	0.00 ₪
779	שפל	42,970.56	43,507.66	537.10	35.76	192.07 ₪

סה"כ לדיר:

פסגה	גבע	שפל	סה"כ	שיא ביקוש
339.97	0.00	537.10	877.07	
192.07 ₪	0.00 ₪	192.07 ₪	525.58 ₪	

סה"כ צריכה

סה"כ לתשלום

210.98 ₪	תשלום קבוע	
8.04 ₪	תשלום עבור גודל חיבור בKVA (3x40)	
744.60 ₪	סה"כ לתשלום	לא כולל מע"מ

התפלגות חיוב בש"ח לפי תעו"ז

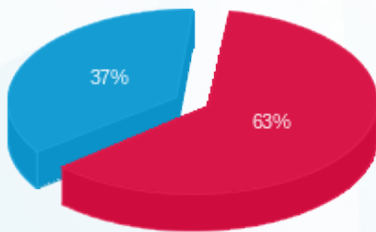

■ פסגה (₪ 333.51)  
■ גבע (₪ 0.00)  
■ שפל (₪ 192.07)

הסטוריית צריכה בקוט"ש

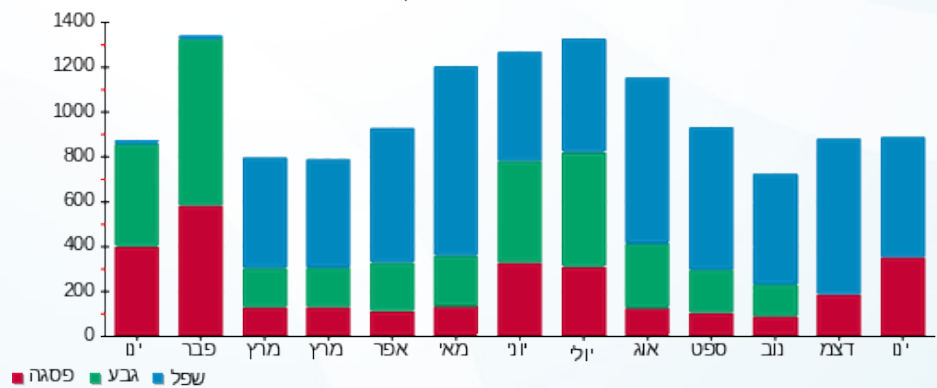

■ פסגה ■ גבע ■ שפל

