



29/02/24

תאריך הפקה:

שם דייר: קומה 09 יחי C3 - מיכל גלקין גולן ותום סטרוגו, משרד עו"ד

31/01/24

תאריך קריאה נוכחית:

שם אתר: ארגמן בני ברק

01/01/24

תאריך קריאה קודמת:

לקוח/ה נכבד/ה, אנו מתכבדים להגיש את חישוב צריכת החשמל לתקופה 01/01/24 - 31/01/24:

קומה 09 יחי C3 - מיכל גלקין גולן ותום סטרוגו, משרד עו"ד - 2 - 16092244

סוג תעריף	סוג צריכה	קריאה קודמת	קריאה נוכחית	סה"כ צריכה בקוט"ש	מחיר לקוט"ש בא"ג	סה"כ לתשלום
פרטי חשבון עבור תאריכים:						
777	פסגה	01/01/24	31/01/24	14.23	98.10	13.95 ₪
778	גבע	335.73	335.73	0.00	35.76	0.00 ₪
779	שפל	2,206.65	2,313.98	107.33	35.76	38.38 ₪

סה"כ לדייר:

פסגה	גבע	שפל	סה"כ	שיא ביקוש
14.23	0.00	107.33	121.55	3.08
13.95 ₪	0.00 ₪	38.38 ₪	52.33 ₪	

סה"כ צריכה

סה"כ לתשלום

30.00 ₪	תשלום קבוע	
0.00 ₪	תשלום עבור גודל חיבור בKVA (0x0)	
82.33 ₪	סה"כ לתשלום	לא כולל מע"מ

התפלגות חיוב בש"ח לפי תעו"ז

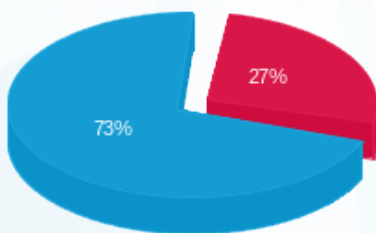

- פסגה (13.95 ₪)
- גבע (0.00 ₪)
- שפל (38.38 ₪)

הסטוריית צריכה בקוט"ש

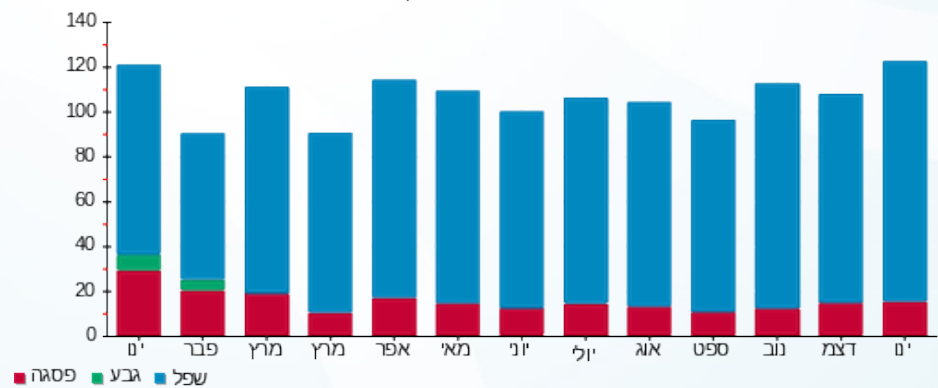

- פסגה
- גבע
- שפל

