



29/02/24

תאריך הפקה:

שם דייר: כספומטים בנק לאומי

31/05/21

תאריך קריאה נוכחית:

שם אתר: קניון רמות

01/05/21

תאריך קריאה קודמת:

לקוח/ה נכבד/ה, אנו מתכבדים להגיש את חישוב צריכת החשמל לתקופה 01/05/21 - 31/05/21:

כספומטים בנק לאומי - 5 - 81022789(0x0)

| סוג תעריף | סוג צריכה | קריאה קודמת | קריאה נוכחית | סה"כ צריכה בקוט"ש | מחיר לקוט"ש בא"ג | סה"כ לתשלום |
|--------------------------|-----------|-------------|--------------|-------------------|------------------|-------------|
| פרטי חשבון עבור תאריכים: | | | | | | |
| 777 | פסגה | 01/05/21 | 31/05/21 | 119.75 | 43.79 | 52.44 ₪ |
| 778 | גבע | 3,743.80 | 3,800.90 | 57.10 | 36.65 | 20.93 ₪ |
| 779 | שפל | 12,495.45 | 12,634.20 | 138.75 | 30.60 | 42.46 ₪ |

סה"כ לדייר:

| פסגה | גבע | שפל | סה"כ | שיא ביקוש |
|---------|---------|---------|----------|-----------|
| 119.75 | 57.10 | 138.75 | 315.60 | 0.45 |
| ₪ 52.44 | ₪ 20.93 | ₪ 42.46 | ₪ 115.82 | |

סה"כ צריכה

סה"כ לתשלום

| | | |
|----------|---|---------------------|
| 226.74 ₪ | תשלום קבוע | |
| 0.00 ₪ | תשלום עבור גודל חיבור בKVA (0x0) | |
| 342.56 ₪ | סה"כ לתשלום | לא כולל מע"מ |

התפלגות חיוב בש"ח לפי תעו"ז

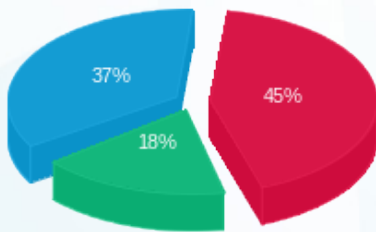

■ פסגה (₪ 52.44)
■ גבע (₪ 20.93)
■ שפל (₪ 42.46)

הסטוריית צריכה בקוט"ש

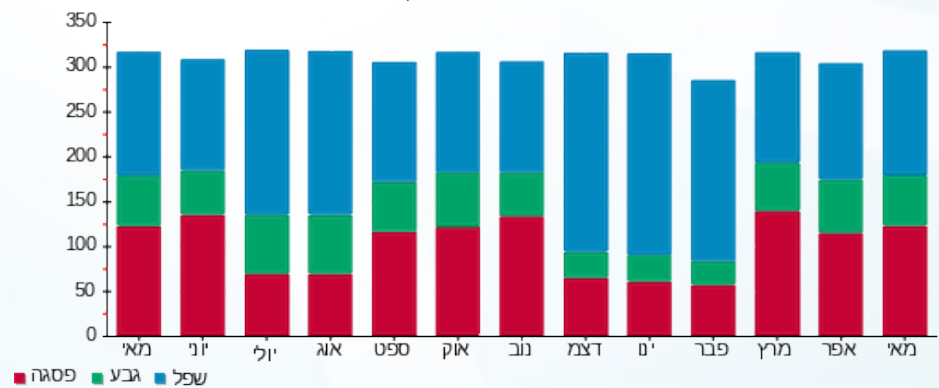

■ פסגה ■ גבע ■ שפל

