



04/03/24

תאריך הפקה:

שם דייר: בירמן ובניו בעמ

28/02/24

תאריך קריאה נוכחית:

שם אתר: יובל ירון ערד

26/01/24

תאריך קריאה קודמת:

לקוח/ה נכבד/ה, אנו מתכבדים להגיש את חישוב צריכת החשמל לתקופה 28/02/24 - 26/01/24:

בירמן ובניו בעמ - 1 - 23000305(3x250)

סוג תעריף	סוג צריכה	קריאה קודמת	קריאה נוכחית	סה"כ צריכה בקוט"ש	מחיר לקוט"ש בא"ג	סה"כ לתשלום
פרטי חשבון עבור תאריכים:						
777	פסגה	26/01/24	31/01/24	916.00	98.10	898.60 ₪
778	גבע	25.20	25.20	0.00	35.76	0.00 ₪
779	שפל	109,496.00	112,885.60	3,389.60	35.76	1,212.12 ₪
פרטי חשבון עבור תאריכים:						
777	פסגה	01/02/24	28/02/24	4,506.40	99.61	4,488.83 ₪
778	גבע	25.20	25.20	0.00	36.12	0.00 ₪
779	שפל	112,885.60	129,162.00	16,276.40	36.12	5,879.04 ₪

סה"כ לדייר:

פסגה	גבע	שפל	סה"כ	שיא ביקוש
5,422.40	0.00	19,666.00	25,088.40	133.29
₪ 5,387.42	₪ 0.00	₪ 7,091.16	₪ 12,478.58	

סה"כ צריכה

סה"כ לתשלום

226.74 ₪	תשלום קבוע תשלום עבור גודל חיבור בKVA (3x250) סה"כ מע"מ 17.00%	סה"כ לתשלום כולל מע"מ
57.10 ₪		
12,762.42 ₪		
2,169.61 ₪		
14,932.03 ₪		

התפלגות חיוב בש"ח לפי תע"ז

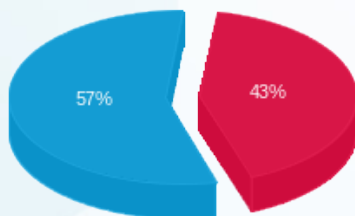

פסגה (₪ 5,387.42) 57%
 גבע (₪ 0.00) 0%
 שפל (₪ 7,091.16) 43%

הסטוריית צריכה בקוט"ש

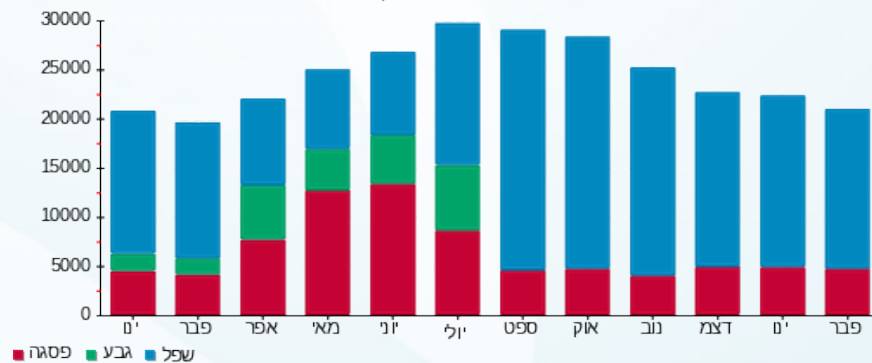



04/03/24

תאריך הפקדה:

שם דייר: מספרה
שם אתר: יובל ירין ערד

28/02/24

תאריך קריאה נוכחית:

26/01/24

תאריך קריאה קודמת:

לקוח/ה נכבד/ה, אנו מתכבדים להגיש את חישוב צריכת החשמל לתקופה 26/01/24 - 28/02/24:

מספרה - 2 - (3x63)23000305

סוג תעריף	סוג צריכה	קריאה קודמת	קריאה נוכחית	סה"כ צריכה בקוט"ש	מחיר לקוט"ש בא"ג	סה"כ לתשלום
פרטי חשבון עבור תאריכים:		26/01/24	31/01/24			
517		11,235.40	11,671.50	436.10	51.34	223.89 ₪
פרטי חשבון עבור תאריכים:		01/02/24	28/02/24			
517		11,671.50	13,710.30	2,038.80	52.52	1,070.78 ₪

סה"כ לדיר:

שיא ביקוש	סה"כ
36.82	2,474.90
	1,294.67 ₪

תשלום קבוע	תשלום עבור גודל חיבור בKVA (3x63)	סה"כ	מע"מ 17.00%	סה"כ לתשלום	כולל מע"מ
22.53 ₪	14.39 ₪	1,331.59 ₪	226.37 ₪	1,557.96 ₪	

התפלגות חיוב בש"ח לפי תעו"ז

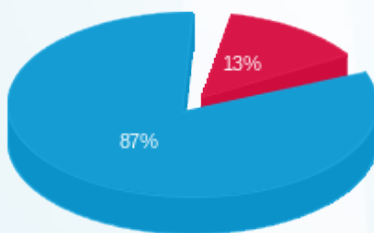

פסגה (173.18 ₪)
גבע (0.00 ₪)
שפל (1,121.49 ₪)

הסטוריית צריכה בקוט"ש

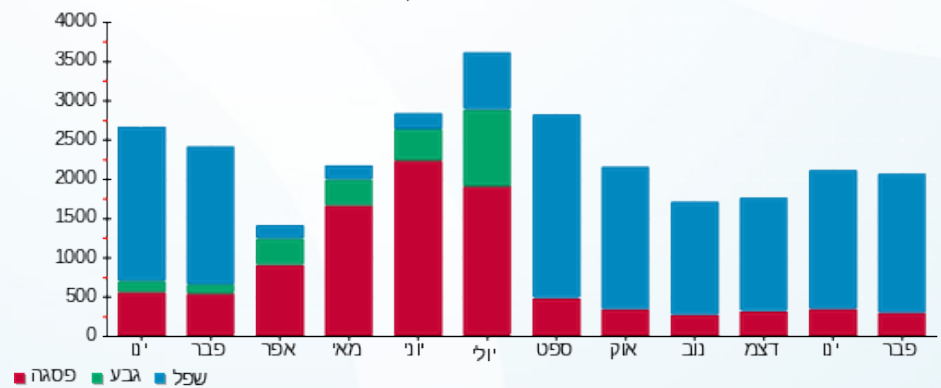

04/03/24 תאריך הפקה:
 28/02/24 תאריך קריאה נוכחית:
 26/01/24 תאריך קריאה קודמת:

שם דייר: משרד עוד לילך
 שם אתר: יובל ירין ערד

לקוח/ה נכבד/ה, אנו מתכבדים להגיש את חישוב צריכת החשמל לתקופה 26/01/24 - 28/02/24:

מנדל מוריס זילברשטיין - 2 - (3x50)23000128

סוג תעריף	סוג צריכה	קריאה קודמת	קריאה נוכחית	סה"כ צריכה בקוט"ש	מחיר לקוט"ש בא"ג	סה"כ לתשלום
פרטי חשבון עבור תאריכים:						
517		26/01/24	31/01/24	-1.95	51.34	₪ -1.00
פרטי חשבון עבור תאריכים:						
517		01/02/24	28/02/24	-18.10	52.52	₪ -9.51

משרד עו"ד לילך - 4 - (3x63)23000305

סוג תעריף	סוג צריכה	קריאה קודמת	קריאה נוכחית	סה"כ צריכה בקוט"ש	מחיר לקוט"ש בא"ג	סה"כ לתשלום
פרטי חשבון עבור תאריכים:						
517		26/01/24	31/01/24	196.70	51.34	₪ 100.99
פרטי חשבון עבור תאריכים:						
517		01/02/24	28/02/24	820.50	52.52	₪ 430.93

סה"כ לדייר:

שיא ביקוש	סה"כ
9.96	997.15
	₪ 521.41

₪ 22.53	תשלום קבוע	תשלום עבור גודל חיבור בKVA (3x13)	סה"כ
₪ 2.97			
₪ 546.90			
₪ 92.97			
₪ 639.88	מע"מ 17.00%	סה"כ לתשלום	כולל מע"מ



התפלגות חיוב בש"ח לפי תעו"ז

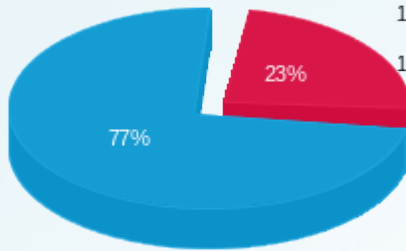

- פסגה (121.02 ₪)
- גבע (0.00 ₪)
- שפל (400.39 ₪)

הסטוריית צריכה בקוט"ש

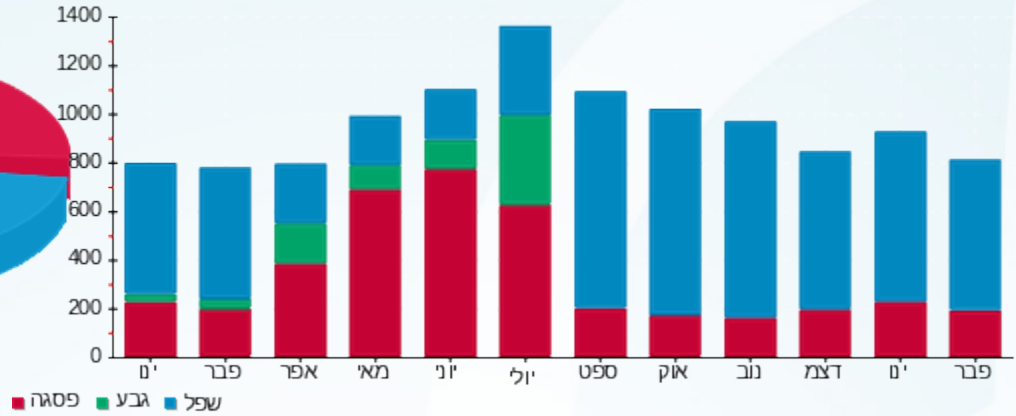



04/03/24

תאריך הפקדה:

שם דייר: פוטוולטיים
שם אתר: יובל ירין ערד

28/02/24

תאריך קריאה נוכחית:

26/01/24

תאריך קריאה קודמת:

לקוח/ה נכבד/ה, אנו מתכבדים להגיש את חישוב צריכת החשמל לתקופה 26/01/24 - 28/02/24:

פוטוולטיים - 1 - 23000128

סה"כ לתשלום	מחיר לקוט"ש בא"ג	סה"כ צריכה בקוט"ש	קריאה נוכחית	קריאה קודמת	סוג צריכה	סוג תעריף
			31/01/24	26/01/24	פרטי חשבון עבור תאריכים:	
0.00 ₪	98.10	0.00	101.20	101.20	פסגה	777
0.00 ₪	35.76	0.00	12.50	12.50	גבע	778
164.53 ₪	35.76	460.10	13,274.20	12,814.10	שפל	779
			28/02/24	01/02/24	פרטי חשבון עבור תאריכים:	
1.29 ₪	99.61	1.30	102.50	101.20	פסגה	777
0.00 ₪	36.12	0.00	12.50	12.50	גבע	778
932.33 ₪	36.12	2,581.20	15,855.40	13,274.20	שפל	779

סה"כ לדייר:

שיא ביקוש	סה"כ	שפל	גבע	פסגה
327.64	3,042.60	3,041.30	0.00	1.30
	1,098.16 ₪	1,096.86 ₪	0.00 ₪	1.29 ₪

סה"כ צריכה
סה"כ לתשלום

תשלום קבוע	סה"כ	מע"מ 17.00%	כולל מע"מ
0.00 ₪	1,098.16 ₪	186.69 ₪	1,284.84 ₪
	סה"כ לתשלום		

התפלגות חיוב בש"ח לפי תעו"ז

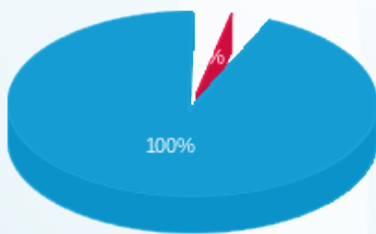

- פסגה (1.29 ₪)
- גבע (0.00 ₪)
- שפל (1,096.86 ₪)

הסטוריית צריכה בקוט"ש

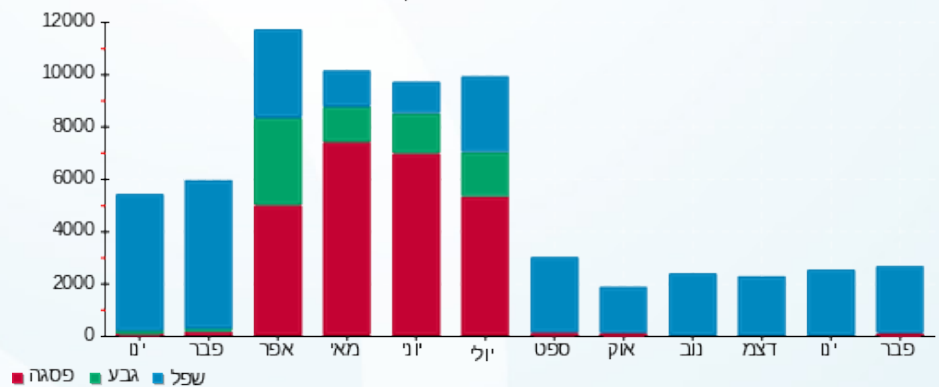



04/03/24

תאריך הפקה:

שם דייר: קונסטנטיין שקולניק

28/02/24

תאריך קריאה נוכחית:

שם אתר: יובל ירין ערד

26/01/24

תאריך קריאה קודמת:

לקוח/ה נכבד/ה, אנו מתכבדים להגיש את חישוב צריכת החשמל לתקופה 28/02/24 - 26/01/24:

קונסטנטיין שקולניק - 3 - 23000305(3x63)

סוג תעריף	סוג צריכה	קריאה קודמת	קריאה נוכחית	סה"כ צריכה בקוט"ש	מחיר לקוט"ש בא"ג	סה"כ לתשלום
פרטי חשבון עבור תאריכים:						
777	פסגה	26/01/24	31/01/24	191.00	98.10	187.37 ₪
778	גבע	4.90	4.90	0.00	35.76	0.00 ₪
779	שפל	14,436.70	14,830.60	393.90	35.76	140.86 ₪
פרטי חשבון עבור תאריכים:						
777	פסגה	01/02/24	28/02/24	912.40	99.61	908.84 ₪
778	גבע	4.90	4.90	0.00	36.12	0.00 ₪
779	שפל	14,830.60	16,403.40	1,572.80	36.12	568.10 ₪

סה"כ לדייר:

פסגה	גבע	שפל	סה"כ	שיא ביקוש
1,103.40	0.00	1,966.70	3,070.10	31.77
1,096.21 ₪	0.00 ₪	708.95 ₪	1,805.17 ₪	

סה"כ צריכה
סה"כ לתשלום

226.74 ₪	תשלום קבוע תשלום עבור גודל חיבור בKVA (3x63) סה"כ מע"מ 17.00%	סה"כ לתשלום
14.39 ₪		
2,046.30 ₪		
347.87 ₪		
2,394.17 ₪	כולל מע"מ	

התפלגות חיוב בש"ח לפי תעו"ז

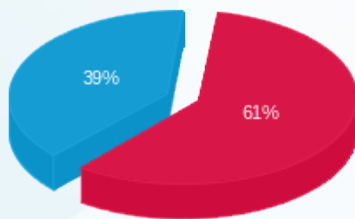

פסגה (1,096.21 ₪)
גבע (0.00 ₪)
שפל (708.95 ₪)

הסטוריית צריכה בקוט"ש

