



08/03/24

תאריך הפקה:

שם דייר: *מחסן 11 גולדה

29/02/24

תאריך קריאה נוכחית:

שם אתר: בורוכוב

01/02/24

תאריך קריאה קודמת:

לקוח/ה נכבד/ה, אנו מתכבדים להגיש את חישוב צריכת החשמל לתקופה 01/02/24 - 29/02/24:

מחסן 11 גולדה - 3 - 16048002(0x0)

סוג תעריף	סוג צריכה	קריאה קודמת	קריאה נוכחית	סה"כ צריכה בקוט"ש	מחיר לקוט"ש בא"ג	סה"כ לתשלום
פרטי חשבון עבור תאריכים:						
777	פסגה	01/02/24	29/02/24	49.50	99.61	49.31 ₪
778	גבע	2,497.00	2,497.00	0.00	36.12	0.00 ₪
779	שפל	10,445.10	10,636.85	191.75	36.12	69.26 ₪

סה"כ לדייר:

פסגה	גבע	שפל	סה"כ	שיא ביקוש
49.50	0.00	191.75	241.25	0.44
49.31 ₪	0.00 ₪	69.26 ₪	118.57 ₪	

סה"כ צריכה

סה"כ לתשלום

226.74 ₪	תשלום קבוע	
0.00 ₪	תשלום עבור גודל חיבור בKVA (0x0)	
345.31 ₪	סה"כ לתשלום	לא כולל מע"מ

התפלגות חיוב בש"ח לפי תעו"ז

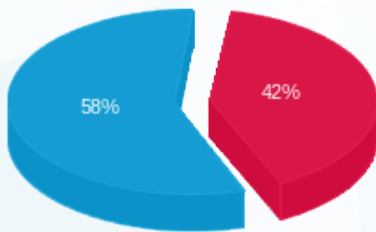

- פסגה (49.31 ₪)
- גבע (0.00 ₪)
- שפל (69.26 ₪)

הסטוריית צריכה בקוט"ש

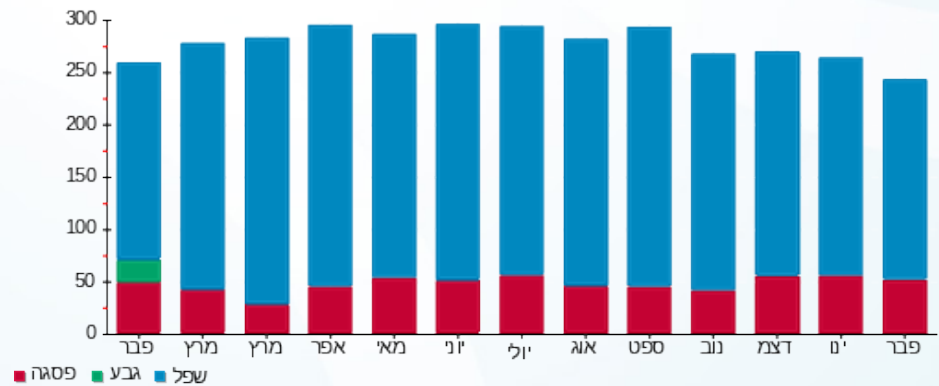

- פסגה
- גבע
- שפל

