



18/03/24

תאריך הפקדה:

שם דייר: בורוכוב מרינה  
שם אתר: קו אופ גני אביב

29/02/24

תאריך קריאה נוכחית:

19/02/24

תאריך קריאה קודמת:

לקוח/ה נכבד/ה, אנו מתכבדים להגיש את חישוב צריכת החשמל לתקופה 19/02/24 - 29/02/24:

בורוכוב מרינה - 4 - 81017078(3x25)

| סה"כ לתשלום | מחיר לקוט"ש בא"ג | סה"כ צריכה בקוט"ש | קריאה נוכחית | קריאה קודמת | סוג צריכה                | סוג תעריף |
|-------------|------------------|-------------------|--------------|-------------|--------------------------|-----------|
|             |                  |                   | 29/02/24     | 19/02/24    | פרטי חשבון עבור תאריכים: |           |
| 2.34 ₪      | 99.61            | 2.35              | 14,021.55    | 14,019.20   | פסגה                     | 777       |
| 0.00 ₪      | 36.12            | 0.00              | 3,457.43     | 3,457.43    | גבע                      | 778       |
| 6.00 ₪      | 36.12            | 16.62             | 4,715.26     | 4,698.64    | שפל                      | 779       |

סה"כ לדייר:

| שיא ביקוש | סה"כ   | שפל    | גבע    | פסגה   |
|-----------|--------|--------|--------|--------|
| 1.00      | 18.97  | 16.62  | 0.00   | 2.35   |
|           | 8.34 ₪ | 6.00 ₪ | 0.00 ₪ | 2.34 ₪ |

סה"כ צריכה

סה"כ לתשלום

|          |  |                     |
|----------|--|---------------------|
| 226.74 ₪ | <b>תשלום קבוע</b>                        |                     |
| 1.86 ₪   | <b>תשלום עבור גודל חיבור בKVA (3x25)</b> |                     |
| 236.94 ₪ | <b>סה"כ לתשלום</b>                       | <b>לא כולל מע"מ</b> |

התפלגות חיוב בש"ח לפי תעו"ז

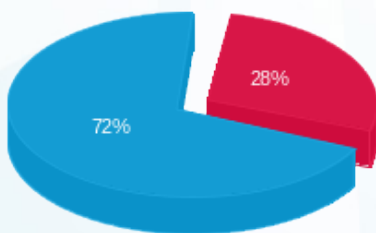

- פסגה (2.34 ₪)
- גבע (0.00 ₪)
- שפל (6.00 ₪)

הסטוריית צריכה בקוט"ש

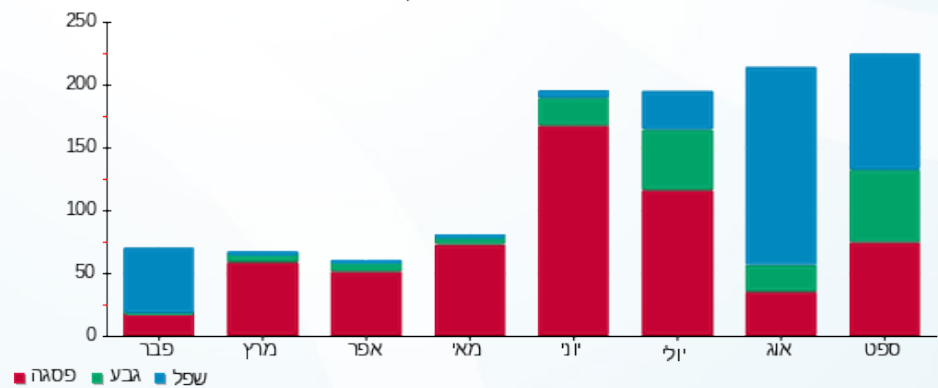



18/03/24

תאריך הפקדה:

שם דייר: חנות חיות 210000189

29/02/24

תאריך קריאה נוכחית:

שם אתר: קו אופ גני אביב

19/02/24

תאריך קריאה קודמת:

לקוח/ה נכבד/ה, אנו מתכבדים להגיש את חישוב צריכת החשמל לתקופה 19/02/24 - 29/02/24:

חנות חיות 210000189 - 1 - 81029846(3x63)

| סוג תעריף                | סוג צריכה | קריאה קודמת | קריאה נוכחית | סה"כ צריכה בקוט"ש | מחיר לקוט"ש בא"ג | סה"כ לתשלום |
|--------------------------|-----------|-------------|--------------|-------------------|------------------|-------------|
| פרטי חשבון עבור תאריכים: |           |             |              |                   |                  |             |
| 777                      | פסגה      | 19/02/24    | 29/02/24     | 32.54             | 99.61            | 32.42 ₪     |
| 778                      | גבע       | 0.00        | 0.00         | 0.00              | 36.12            | 0.00 ₪      |
| 779                      | שפל       | 38,879.45   | 39,508.31    | 628.86            | 36.12            | 227.15 ₪    |

סה"כ לדייר:

| פסגה    | גבע    | שפל      | סה"כ     | שיא ביקוש |
|---------|--------|----------|----------|-----------|
| 32.54   | 0.00   | 628.86   | 661.41   | 13.06     |
| 32.42 ₪ | 0.00 ₪ | 227.15 ₪ | 259.56 ₪ |           |

סה"כ צריכה

סה"כ לתשלום

|          |                                   |              |
|----------|-----------------------------------|--------------|
| 226.74 ₪ | תשלום קבוע                        |              |
| 4.69 ₪   | תשלום עבור גודל חיבור בKVA (3x63) |              |
| 490.99 ₪ | סה"כ לתשלום                       | לא כולל מע"מ |

התפלגות חיוב בש"ח לפי תעו"ז

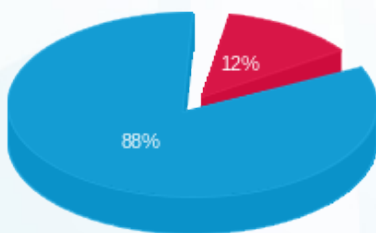

פסגה (32.42 ₪)  
גבע (0.00 ₪)  
שפל (227.15 ₪)

הסטוריית צריכה בקוט"ש

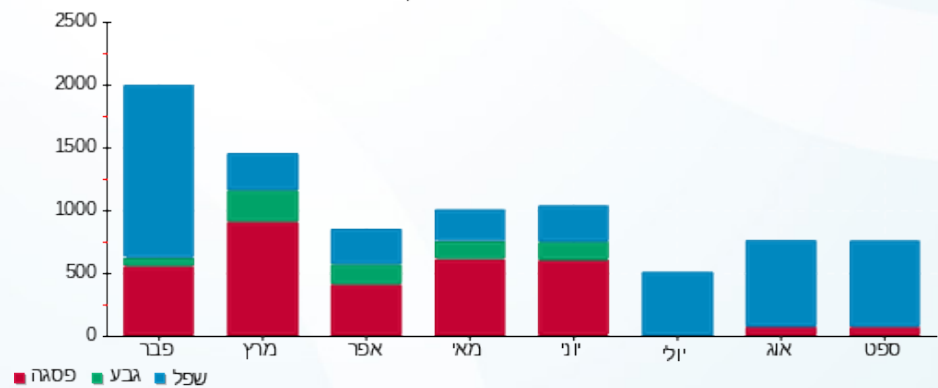



18/03/24

תאריך הפקדה:

שם דייר: חנות מחשבים 210000107

29/02/24

תאריך קריאה נוכחית:

שם אתר: קו אופ גני אביב

19/02/24

תאריך קריאה קודמת:

לקוח/ה נכבד/ה, אנו מתכבדים להגיש את חישוב צריכת החשמל לתקופה 19/02/24 - 29/02/24:

חנות מחשבים 210000107 - 1 - 81017078 (3x25)

| סוג תעריף                | סוג צריכה | קריאה קודמת | קריאה נוכחית | סה"כ צריכה בקוט"ש | מחיר לקוט"ש בא"ג | סה"כ לתשלום |
|--------------------------|-----------|-------------|--------------|-------------------|------------------|-------------|
| פרטי חשבון עבור תאריכים: |           |             |              |                   |                  |             |
| 777                      | פסגה      | 19/02/24    | 29/02/24     | 49.98             | 99.61            | 49.78 ₪     |
| 778                      | גבע       | 19,828.12   | 19,828.12    | 0.00              | 36.12            | 0.00 ₪      |
| 779                      | שפל       | 33,918.31   | 34,011.15    | 92.84             | 36.12            | 33.53 ₪     |

סה"כ לדייר:

| פסגה    | גבע    | שפל     | סה"כ    | שיא ביקוש |
|---------|--------|---------|---------|-----------|
| 49.98   | 0.00   | 92.84   | 142.82  | 2.51      |
| 49.78 ₪ | 0.00 ₪ | 33.53 ₪ | 83.32 ₪ |           |

סה"כ צריכה

סה"כ לתשלום

|          |  |                     |
|----------|--|---------------------|
| 226.74 ₪ | <b>תשלום קבוע</b>                        |                     |
| 1.86 ₪   | <b>תשלום עבור גודל חיבור בKVA (3x25)</b> |                     |
| 311.92 ₪ | <b>סה"כ לתשלום</b>                       | <b>לא כולל מע"מ</b> |

התפלגות חיוב בש"ח לפי תעו"ז

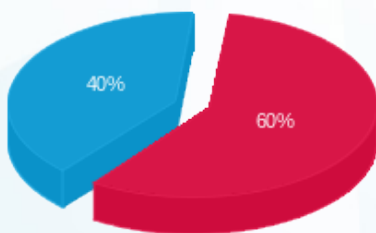

- פסגה (49.78 ₪)
- גבע (0.00 ₪)
- שפל (33.53 ₪)

הסטוריית צריכה בקוט"ש

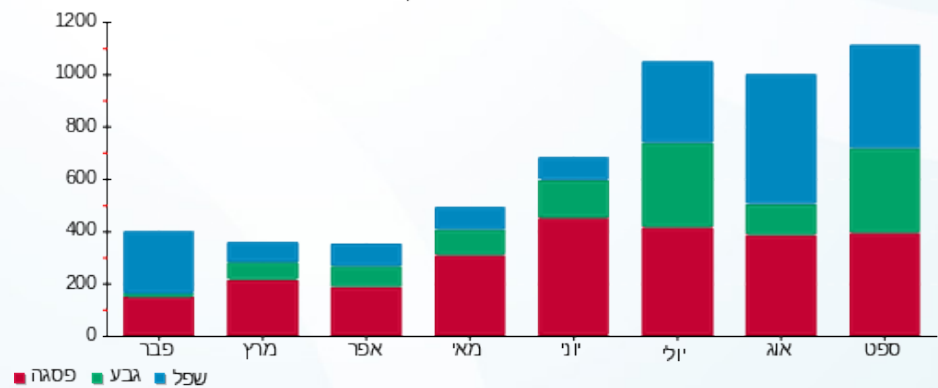



18/03/24

תאריך הפקה:

שם דייר: מספרה 303138

29/02/24

תאריך קריאה נוכחית:

שם אתר: קו אופ גני אביב

19/02/24

תאריך קריאה קודמת:

לקוח/ה נכבד/ה, אנו מתכבדים להגיש את חישוב צריכת החשמל לתקופה 19/02/24 - 29/02/24:

מספרה 210000108 - 2 - 81017078(3x50)

| סוג תעריף                | סוג צריכה | קריאה קודמת | קריאה נוכחית | סה"כ צריכה בקוט"ש | מחיר לקוט"ש בא"ג | סה"כ לתשלום |
|--------------------------|-----------|-------------|--------------|-------------------|------------------|-------------|
| פרטי חשבון עבור תאריכים: |           |             |              |                   |                  |             |
| 777                      | פסגה      | 19/02/24    | 29/02/24     | 20.34             | 99.61            | 20.26 ₪     |
| 778                      | גבע       | 11,749.97   | 11,749.97    | 0.00              | 36.12            | 0.00 ₪      |
| 779                      | שפל       | 16,221.96   | 16,311.48    | 89.51             | 36.12            | 32.33 ₪     |

מלייב בוריס 210000163 - 4 - 81017078(3x25)

| סוג תעריף                | סוג צריכה | קריאה קודמת | קריאה נוכחית | סה"כ צריכה בקוט"ש | מחיר לקוט"ש בא"ג | סה"כ לתשלום |
|--------------------------|-----------|-------------|--------------|-------------------|------------------|-------------|
| פרטי חשבון עבור תאריכים: |           |             |              |                   |                  |             |
| 777                      | פסגה      | 14,019.20   | 14,021.55    | -2.35             | 99.61            | -2.34 ₪     |
| 778                      | גבע       | 3,457.43    | 3,457.43     | 0.00              | 36.12            | 0.00 ₪      |
| 779                      | שפל       | 4,698.64    | 4,715.26     | -16.62            | 36.12            | -6.00 ₪     |

סה"כ לדייר:

| פסגה    | גבע    | שפל     | סה"כ    | שיא ביקוש |
|---------|--------|---------|---------|-----------|
| 17.99   | 0.00   | 72.89   | 90.88   | 4.22      |
| 17.92 ₪ | 0.00 ₪ | 26.33 ₪ | 44.25 ₪ |           |

סה"כ צריכה

סה"כ לתשלום

|          |                                   |              |
|----------|-----------------------------------|--------------|
| 226.74 ₪ | תשלום קבוע                        |              |
| 1.86 ₪   | תשלום עבור גודל חיבור בKVA (3x25) |              |
| 272.85 ₪ | סה"כ לתשלום                       | לא כולל מע"מ |

התפלגות חיוב בש"ח לפי תע"ז

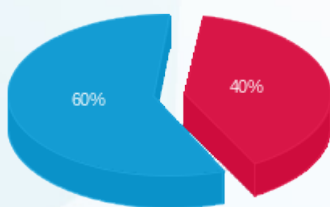

■ פסגה (17.92 ₪)  
■ גבע (0.00 ₪)  
■ שפל (26.33 ₪)

הסטוריית צריכה בקוט"ש

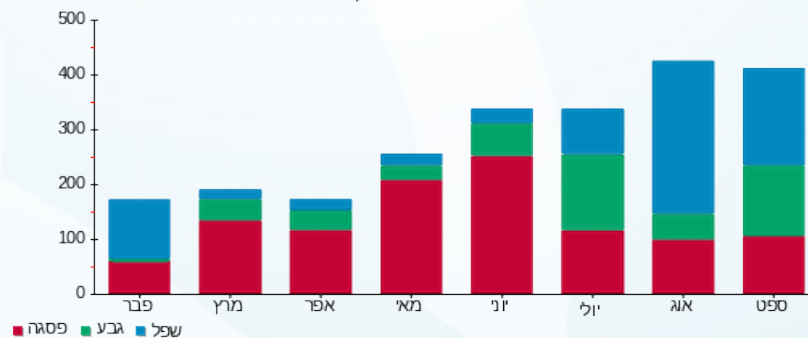



18/03/24 תאריך הפקדה:  
 29/02/24 תאריך קריאה נוכחית:  
 19/02/24 תאריך קריאה קודמת:

שם דייר: קרל ברג רשתות בע"מ  
 שם אתר: קו אופ גני אביב

לקוח/ה נכבד/ה, אנו מתכבדים להגיש את חישוב צריכת החשמל לתקופה 19/02/24 - 29/02/24:

קרל ברג רשתות - 3 - 81017078 (3x25)

| סה"כ לתשלום | מחיר לקוט"ש בא"ג | סה"כ צריכה בקוט"ש | קריאה נוכחית | קריאה קודמת | סוג צריכה                | סוג תעריף |
|-------------|------------------|-------------------|--------------|-------------|--------------------------|-----------|
|             |                  |                   | 29/02/24     | 19/02/24    | פרטי חשבון עבור תאריכים: |           |
| ₪ 7.29      | 99.61            | 7.32              | 14,472.53    | 14,465.22   | פסגה                     | 777       |
| ₪ 0.00      | 36.12            | 0.00              | 5,883.63     | 5,883.63    | גבע                      | 778       |
| ₪ 10.18     | 36.12            | 28.19             | 7,602.85     | 7,574.66    | שפל                      | 779       |

סה"כ לדייר:

| שיא ביקוש | סה"כ    | שפל     | גבע    | פסגה   |
|-----------|---------|---------|--------|--------|
| 0.30      | 35.51   | 28.19   | 0.00   | 7.32   |
|           | ₪ 17.47 | ₪ 10.18 | ₪ 0.00 | ₪ 7.29 |

סה"כ צריכה  
 סה"כ לתשלום

|          |  |                     |
|----------|--|---------------------|
| ₪ 226.74 | <b>תשלום קבוע</b>                        |                     |
| ₪ 1.86   | <b>תשלום עבור גודל חיבור בKVA (3x25)</b> |                     |
| ₪ 246.07 | <b>סה"כ לתשלום</b>                       | <b>לא כולל מע"מ</b> |

התפלגות חיוב בש"ח לפי תעו"ז

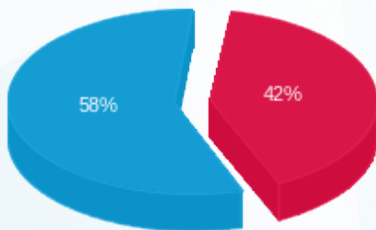

פסגה (₪ 7.29)  
 גבע (₪ 0.00)  
 שפל (₪ 10.18)

הסטוריית צריכה בקוט"ש

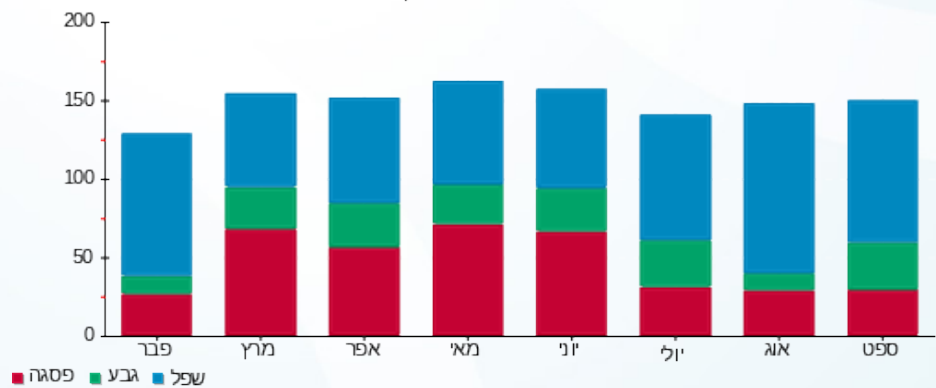

פסגה גבע שפל

