

20/03/24 תאריך הפקה:
 31/08/23 תאריך קריאה נוכחית:
 01/08/23 תאריך קריאה קודמת:

שם דייר: בורוכוב מרינה
 שם אתר: קו אופ גני אביב

לקוח/ה נכבד/ה, אנו מתכבדים להגיש את חישוב צריכת החשמל לתקופה 01/08/23 - 31/08/23:

בורוכוב מרינה - 4 - 81017078(3x25)

| סה"כ לתשלום | מחיר לקוט"ש בא"ג | סה"כ צריכה בקוט"ש | קריאה נוכחית | קריאה קודמת | סוג צריכה | סוג תעריף |
|-------------|------------------|-------------------|--------------|-------------|--------------------------|-----------|
| | | | 31/08/23 | 01/08/23 | פרטי חשבון עבור תאריכים: | |
| 23.65 ₪ | 141.31 | 16.74 | 13,982.98 | 13,966.24 | פסגה | 777 |
| 0.00 ₪ | 41.15 | 0.0005 | 3,457.43 | 3,457.43 | גבע | 778 |
| 70.21 ₪ | 41.15 | 170.63 | 4,270.37 | 4,099.74 | שפל | 779 |

סה"כ לדייר:

| שיא ביקוש | סה"כ | שפל | גבע | פסגה |
|-----------|---------|---------|--------|---------|
| 1.91 | 187.37 | 170.63 | 0.0005 | 16.74 |
| | 93.87 ₪ | 70.21 ₪ | 0.00 ₪ | 23.65 ₪ |

סה"כ צריכה
 סה"כ לתשלום

| | | |
|----------|--|---------------------|
| 210.98 ₪ | תשלום קבוע | |
| 5.03 ₪ | תשלום עבור גודל חיבור בKVA (3x25) | |
| 309.87 ₪ | סה"כ לתשלום | לא כולל מע"מ |

התפלגות חיוב בש"ח לפי תעו"ז

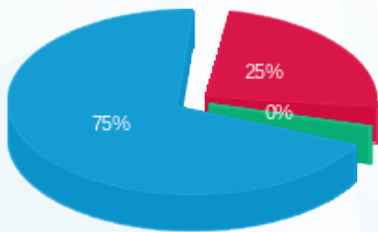

פסגה (23.65 ₪) ■
 גבע (0.0002 ₪) ■
 שפל (70.21 ₪) ■

הסטוריית צריכה בקוט"ש

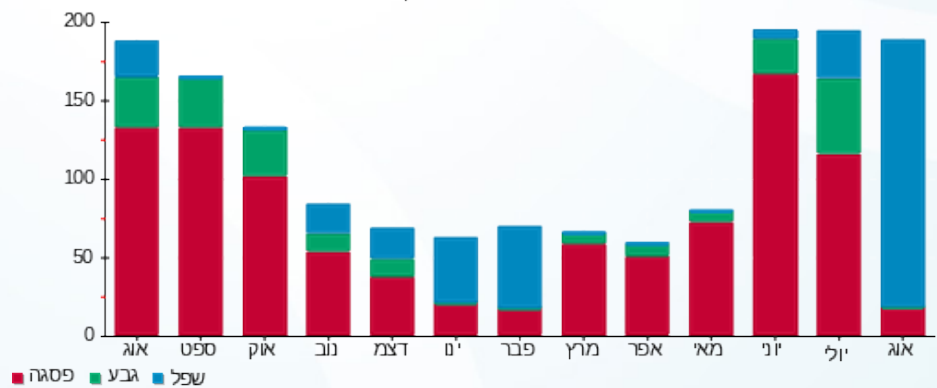



20/03/24

תאריך הפקה:

שם דייר: חנות חיות 210000189

31/08/23

תאריך קריאה נוכחית:

שם אתר: קו אופ גני אביב

01/08/23

תאריך קריאה קודמת:

לקוח/ה נכבד/ה, אנו מתכבדים להגיש את חישוב צריכת החשמל לתקופה 01/08/23 - 31/08/23:

חנות חיות 210000189 - 1 - (3x63)81029846

| סוג תעריף | סוג צריכה | קריאה קודמת | קריאה נוכחית | סה"כ צריכה בקוט"ש | מחיר לקוט"ש בא"ג | סה"כ לתשלום |
|--------------------------|-----------|-------------|--------------|-------------------|------------------|-------------|
| פרטי חשבון עבור תאריכים: | | | | | | |
| 777 | פסגה | 01/08/23 | 31/08/23 | 54.82 | 141.31 | 77.47 ₪ |
| 778 | גבע | 0.00 | 0.00 | 0.00 | 41.15 | 0.00 ₪ |
| 779 | שפל | 32,024.37 | 32,724.80 | 700.43 | 41.15 | 288.23 ₪ |

סה"כ לדייר:

| פסגה | גבע | שפל | סה"כ | שיא ביקוש |
|---------|--------|----------|----------|-----------|
| 54.82 | 0.00 | 700.43 | 755.25 | 2.79 |
| 77.47 ₪ | 0.00 ₪ | 288.23 ₪ | 365.69 ₪ | |

סה"כ צריכה

סה"כ לתשלום

| | | |
|----------|-----------------------------------|--------------|
| 210.98 ₪ | תשלום קבוע | |
| 12.66 ₪ | תשלום עבור גודל חיבור בKVA (3x63) | |
| 589.34 ₪ | סה"כ לתשלום | לא כולל מע"מ |

התפלגות חיוב בש"ח לפי תעו"ז

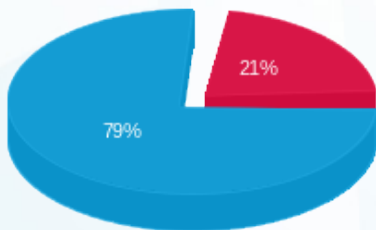

■ פסגה (77.47 ₪)
■ גבע (0.00 ₪)
■ שפל (288.23 ₪)

הסטוריית צריכה בקוט"ש

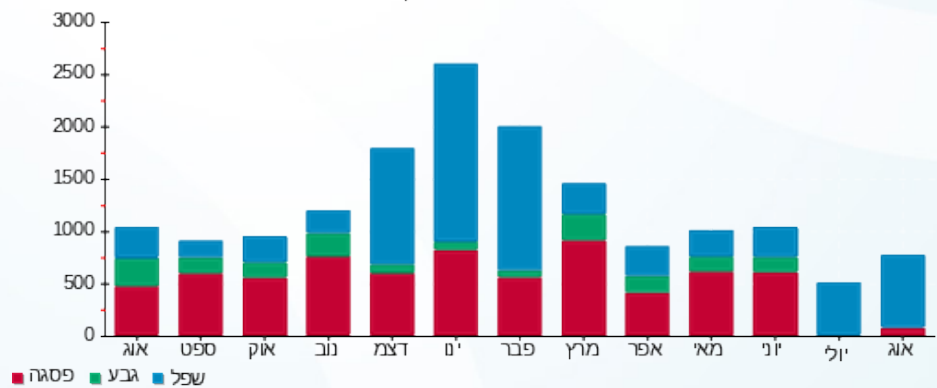

20/03/24 תאריך הפקה:
 31/08/23 תאריך קריאה נוכחית:
 01/08/23 תאריך קריאה קודמת:

שם דייר: חנות מחשבים 210000107
 שם אתר: קו אופ גני אביב

לקוח/ה נכבד/ה, אנו מתכבדים להגיש את חישוב צריכת החשמל לתקופה 01/08/23 - 31/08/23:

חנות מחשבים 210000107 - 1 - 81017078 (3x25)

| סוג תעריף | סוג צריכה | קריאה קודמת | קריאה נוכחית | סה"כ צריכה בקוט"ש | מחיר לקוט"ש בא"ג | סה"כ לתשלום |
|--------------------------|-----------|-------------|--------------|-------------------|------------------|-------------|
| פרטי חשבון עבור תאריכים: | | | | | | |
| 777 | פסגה | 01/08/23 | 31/08/23 | 388.07 | 141.31 | 548.38 ₪ |
| 778 | גבע | 19,828.12 | 19,828.12 | 0.001 | 41.15 | 0.00 ₪ |
| 779 | שפל | 31,524.12 | 32,098.04 | 573.92 | 41.15 | 236.17 ₪ |

סה"כ לדייר:

| פסגה | גבע | שפל | סה"כ | שיא ביקוש |
|----------|--------|----------|----------|-----------|
| 388.07 | 0.001 | 573.92 | 961.99 | 4.17 |
| 548.38 ₪ | 0.00 ₪ | 236.17 ₪ | 784.55 ₪ | |

סה"כ צריכה
 סה"כ לתשלום

| | | |
|------------|-----------------------------------|--------------|
| 210.98 ₪ | תשלום קבוע | |
| 5.03 ₪ | תשלום עבור גודל חיבור בKVA (3x25) | |
| 1,000.55 ₪ | סה"כ לתשלום | לא כולל מע"מ |

התפלגות חיוב בש"ח לפי תע"ז

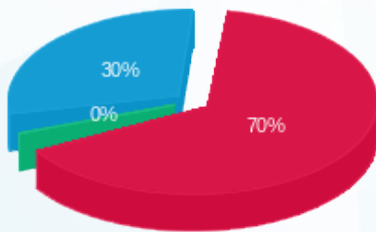

■ פסגה (548.38 ₪)
 ■ גבע (0.0004 ₪)
 ■ שפל (236.17 ₪)

הסטוריית צריכה בקוט"ש

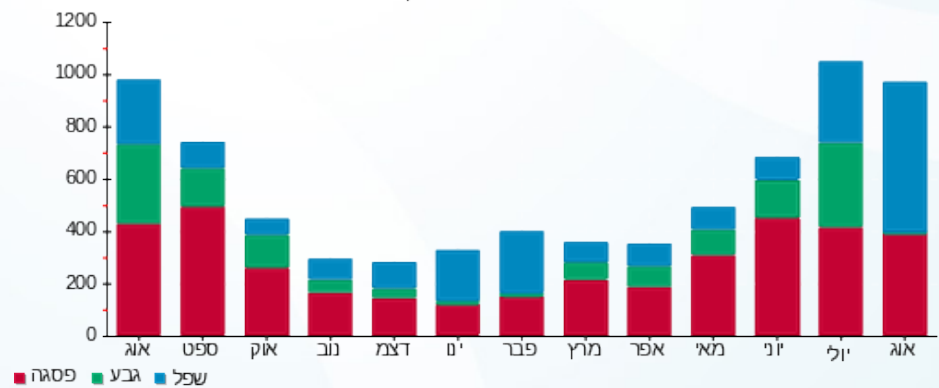



20/03/24

תאריך הפקדה:

שם דייר: מספרה 303138

31/08/23

תאריך קריאה נוכחית:

שם אתר: קו אופ גני אביב

01/08/23

תאריך קריאה קודמת:

לקוח/ה נכבד/ה, אנו מתכבדים להגיש את חישוב צריכת החשמל לתקופה 01/08/23 - 31/08/23:

מספרה 210000108 - 2 - 81017078(3x50)

| סוג תעריף | סוג צריכה | קריאה קודמת | קריאה נוכחית | סה"כ צריכה בקוט"ש | מחיר לקוט"ש בא"ג | סה"כ לתשלום |
|-----------|-----------|-------------|--------------|-------------------|--------------------------|-------------|
| | | | 31/08/23 | 01/08/23 | פרטי חשבון עבור תאריכים: | |
| 777 | פסגה | 34,718.16 | 34,797.08 | 78.91 | 141.31 | 111.51 ₪ |
| 778 | גבע | 11,749.97 | 11,749.97 | 0.001 | 41.15 | 0.00 ₪ |
| 779 | שפל | 14,079.78 | 14,494.88 | 415.10 | 41.15 | 170.81 ₪ |

מלייב בוריס 210000163 - 4 - 81017078(3x25)

| סוג תעריף | סוג צריכה | קריאה קודמת | קריאה נוכחית | סה"כ צריכה בקוט"ש | מחיר לקוט"ש בא"ג | סה"כ לתשלום |
|-----------|-----------|-------------|--------------|-------------------|--------------------------|-------------|
| | | | 31/08/23 | 01/08/23 | פרטי חשבון עבור תאריכים: | |
| 777 | פסגה | 13,966.24 | 13,982.98 | -16.74 | 141.31 | -23.65 ₪ |
| 778 | גבע | 3,457.43 | 3,457.43 | -0.0005 | 41.15 | -0.00 ₪ |
| 779 | שפל | 4,099.74 | 4,270.37 | -170.63 | 41.15 | -70.21 ₪ |

סה"כ לדירה:

| פסגה | גבע | שפל | סה"כ | שיא ביקוש |
|---------|--------|----------|----------|-----------|
| 62.17 | 0.0005 | 244.47 | 306.65 | 5.97 |
| ₪ 87.86 | ₪ 0.00 | ₪ 100.60 | ₪ 188.46 | |

סה"כ צריכה

סה"כ לתשלום

| | | |
|----------|--|---------------------|
| 210.98 ₪ | תשלום קבוע | |
| 5.03 ₪ | תשלום עבור גודל חיבור בKVA (3x25) | |
| 404.46 ₪ | סה"כ לתשלום | לא כולל מע"מ |

התפלגות חיוב בש"ח לפי תע"ז

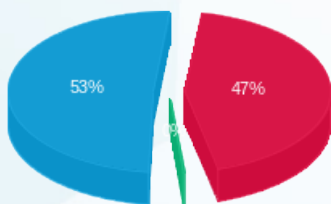

פסגה (87.86 ₪) 53%
גבע (0.0002 ₪) 47%
שפל (100.60 ₪)

הסטוריית צריכה בקוט"ש

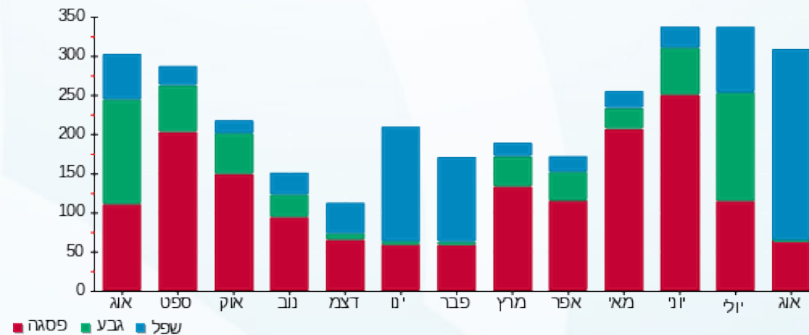



20/03/24

תאריך הפקדה:

שם דייר: קרל ברג רשתות בע"מ

31/08/23

תאריך קריאה נוכחית:

שם אתר: קו אופ גני אביב

01/08/23

תאריך קריאה קודמת:

לקוח/ה נכבד/ה, אנו מתכבדים להגיש את חישוב צריכת החשמל לתקופה 01/08/23 - 31/08/23:

קרל ברג רשתות - 3 - 81017078 (3x25)

| סוג תעריף | סוג צריכה | קריאה קודמת | קריאה נוכחית | סה"כ צריכה בקוט"ש | מחיר לקוט"ש בא"ג | סה"כ לתשלום |
|--------------------------|-----------|-------------|--------------|-------------------|------------------|-------------|
| פרטי חשבון עבור תאריכים: | | | | | | |
| 777 | פסגה | 01/08/23 | 31/08/23 | 27.42 | 141.31 | 141.31 ₪ |
| 778 | גבע | 5,883.63 | 5,883.63 | 0.0005 | 41.15 | 0.00 ₪ |
| 779 | שפל | 6,940.43 | 7,054.53 | 114.11 | 41.15 | 46.96 ₪ |

סה"כ לדייר:

| פסגה | גבע | שפל | סה"כ | שיא ביקוש |
|----------|--------|---------|---------|-----------|
| 27.42 | 0.0005 | 114.11 | 141.53 | 0.37 |
| 141.31 ₪ | 0.00 ₪ | 46.96 ₪ | 85.70 ₪ | |

סה"כ צריכה

סה"כ לתשלום

| | | |
|----------|-----------------------------------|--------------|
| 210.98 ₪ | תשלום קבוע | |
| 5.03 ₪ | תשלום עבור גודל חיבור בKVA (3x25) | |
| 301.70 ₪ | סה"כ לתשלום | לא כולל מע"מ |

התפלגות חיוב בש"ח לפי תעו"ז

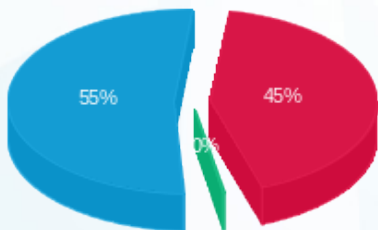

- פסגה (38.74 ₪)
- גבע (0.0002 ₪)
- שפל (46.96 ₪)

הסטוריית צריכה בקוט"ש

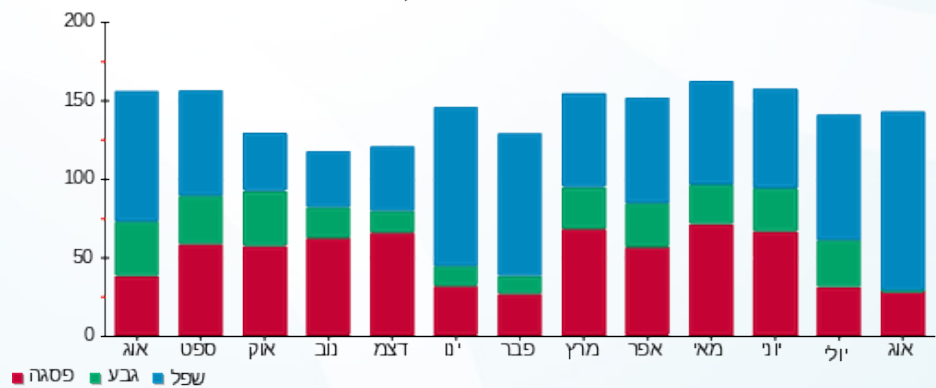

- פסגה
- גבע
- שפל

